優秀賞 **狼煙の灯台**
木曳野小 4年 林 香帆

優秀賞 **秋の獅子吼高原**
野々市小 5年 織田 晶

優秀賞 **もえろ!!あばれ祭り**
三和小 5年 山瀬 美緒

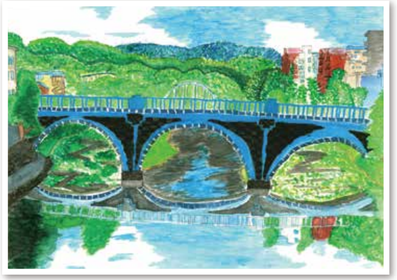

優秀賞 **浅野川大橋**
米丸小 6年 今村 優菜

佳作 **緑にかこまれた石川県立図書館**
田上小 5年 奥田 莉菜

佳作 **金沢城**
三馬小 5年 相内 凱登

佳作 **夜の川**
英田小 6年 山田 春音

佳作 **下馬地蔵**
小立野小 6年 小西 啓士郎

佳作 **夕焼けの宇ノ気川**
宇ノ気小 5年 中谷 櫂志

佳作 **犀星の道から蛤坂 雨の日の散歩**
泉野小 6年 升 麗愛

佳作 **間垣の里**
宇ノ気小 6年 中村 つぐみ

たくさんのご応募ありがとうございました

良好な景観を形成するためには、県民の皆様一人一人の意識を高めてもらうことが重要です。

県では、子どもたちの景観に対する関心と良好な景観づくりへの意識を育むことを目的として、平成21年度から「いしかわ景観絵画コンクール」を開催しています。

14回目となる今年度は、327点の応募があり、その中から優秀な作品30点が入選作品に選ばれました。どの作品も、いしかわの景観の魅力が伝わってくる素晴らしいものとなっています。

実施結果	
	1・2年生の部：応募 78点 入選 9点
	3・4年生の部：応募138点 入選11点
	5・6年生の部：応募111点 入選10点

〈お問い合せ〉石川県土木部都市計画課　景観形成推進室
〒920-8580 金沢市鞍月1丁目1番地 TEL (076) 225-1759 (直通)

第14回（令和4年度）

いしかわ景観絵画コンクール

入選作品集

私が好きないしかわの風景

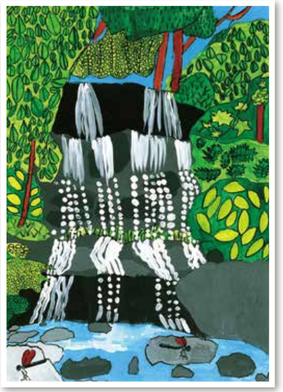

優秀賞 **みずがきれいな きくぼおおたき**
千代野小 1年 吉田 花凛

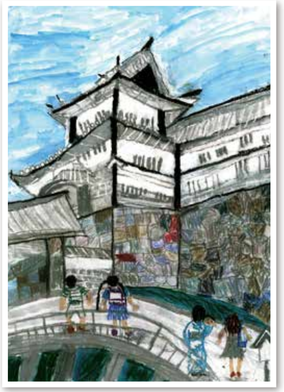

優秀賞 **友だちとぼく、金沢城へ行く**
小立野小 2年 太田 一希

優秀賞 **大谷のこいのぼり**
四十万小 2年 平木 仁衣菜

優秀賞 **新県立図書館**
小立野小 3年 越前 沙彩

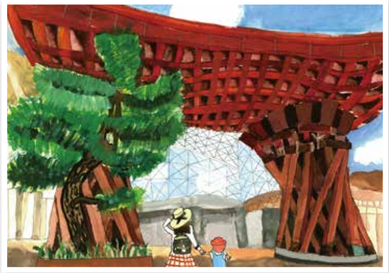

優秀賞 **大きなつづみ門**
田上小 3年 深谷 志歩

優秀賞 **百万石まつりの夕方、ねずみ多門で。**
泉野小 3年 升 惇宇

佳作 **にじいろ鼓門**
金沢大学附属小 1年 谷内 咲空

佳作 **酒垂神社からみた宇出津港**
米丸小 2年 加田 來琉

優秀賞 **海にうつる見附島**
泉野小 3年 松田 いと

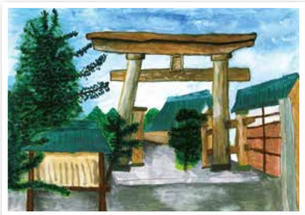

佳作 **気多大社と大きな木**
諸江町小 3年 近藤 晴弥

佳作 **武家屋敷**
小立野小 3年 山本 梨々香

佳作 **世界一ながいベンチ**
泉野小 3年 守崎 帆風

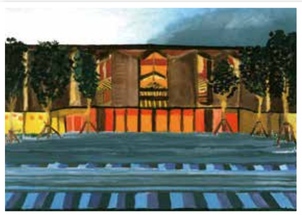

佳作 **図書館**
小立野小 2年 北元 紗楽

佳作 **石川県立図書館**
南小立野小 2年 干野 倫太郎

佳作 **緑のトンネル**
三馬小 2年 柳澤 凛玖

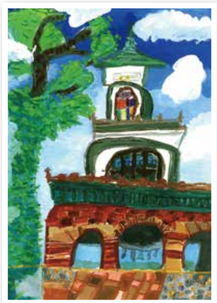

佳作 **尾山神社　神門**
金沢大学附属小 2年 寺田 豊

佳作 **W坂からのきれいな夜景**
泉野小 3年 徳坂 栞

佳作 **白山ろくの戦い**
森本小 4年 丸川 拓真

佳作 **山中温泉鶴仙渓**
宇ノ気小 4年 長原 悠花