

12 後期高齢者医療

1) 後期高齢者医療被保険者数

出典：(～H19年度)老人医療給付費市町村別集計表
(H20年度～)後期高齢者広域連合より

	H17年度	H18年度	H19年度	H20年度	H21年度	H22年度	H23年度	H24年度	H25年度	H26年度
七尾市	10,190	9,679	9,284	9,463	9,571	9,679	9,780	9,847	9,901	9,864
羽咋市	4,214	4,043	3,878	3,896	3,942	3,984	4,083	4,147	4,178	4,211
志賀町	4,752	4,502	4,299	4,368	4,405	4,438	4,507	4,517	4,517	4,516
宝達志水町	2,582	2,445	2,334	2,364	2,390	2,423	2,435	2,457	2,446	2,455
中能登町	3,320	3,191	3,071	3,076	3,121	3,179	3,266	3,296	3,292	3,287
管内	25,058	23,860	22,866	23,167	23,429	23,703	24,071	24,264	24,334	24,333
石川県	147,713	141,203	135,677	137,333	139,894	142,569	145,681	148,049	149,856	151,217

(注)H19年度までは老人医療受給対象者数(各年度(3月～翌年2月)における各月末の数値を平均した値)
H20年度～は後期高齢者医療被保険者数(11ヵ月分(4月～翌年2月)の速報値)

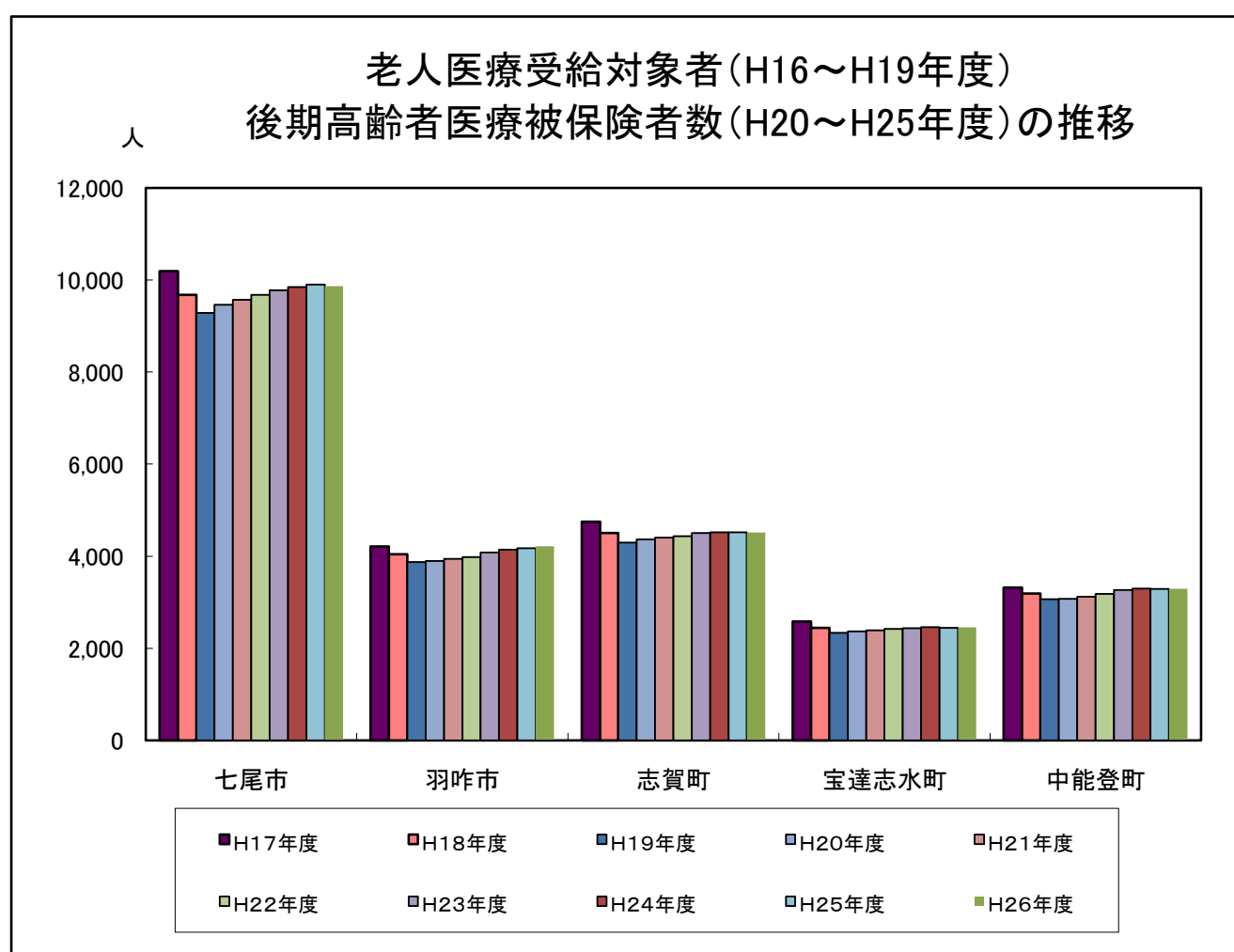

2) 老人診療諸率

出典:(~H19年度)老人医療給付費市町村別集計表

(H20年度~)後期高齢者広域連合より

(1) 受診率

①入院

単位:月、100人当たり

	H17年度	H18年度	H19年度	H20年度	H21年度	H22年度	H23年度	H24年度	H25年度	H26年度
七尾市	7.9	7.9	7.9	8.1	8.7	9.3	8.3	8.4	8.2	8.4
羽咋市	7.7	7.6	8.3	7.7	8.2	8.5	7.5	7.6	7.7	7.5
志賀町	7.4	7.4	7.7	7.5	8.2	9.0	7.7	7.7	7.7	7.6
宝達志水町	7.9	8.2	8.2	8.2	9.5	9.8	9.3	9.1	7.8	7.9
中能登町	6.9	6.8	7.3	7.4	7.5	8.1	7.3	7.4	7.6	7.2
石川県	8.8	8.9	9.2	9.0	9.8	9.9	8.9	8.7	8.6	8.4

②入院外

	H17年度	H18年度	H19年度	H20年度	H21年度	H22年度	H23年度	H24年度	H25年度	H26年度
七尾市	122.5	120.3	120.0	118.9	129.7	115.8	105.6	106.0	105.6	104.6
羽咋市	131.7	130.9	128.5	125.6	137.3	118.4	107.0	107.1	108.2	107.9
志賀町	110.5	108.8	108.0	107.2	116.4	109.8	101.7	102.1	103.2	102.7
宝達志水町	111.8	113.3	113.0	112.2	123.3	115.3	105.7	105.7	106.5	107.2
中能登町	112.5	111.1	111.0	109.5	117.6	105.2	94.9	96.1	97.1	95.8
石川県	126.2	126.5	126.6	125.2	136.9	126.7	116.0	116.5	117.1	116.8

③歯科

	H17年度	H18年度	H19年度	H20年度	H21年度	H22年度	H23年度	H24年度	H25年度	H26年度
七尾市	8.3	8.2	8.0	8.2	9.1	9.5	8.9	9.3	9.7	9.6
羽咋市	9.7	10.3	9.3	9.7	10.8	11.0	11.0	10.7	11.4	11.6
志賀町	7.1	7.4	7.1	7.2	7.7	8.3	7.9	8.3	9.1	8.6
宝達志水町	8.7	8.2	8.5	8.7	10.3	11.0	10.8	11.3	11.4	12.3
中能登町	7.9	8.3	8.0	8.1	9.0	9.1	8.6	8.9	9.6	10.0
石川県	9.0	9.1	8.8	9.0	10.0	10.1	9.9	10.3	10.8	11.2

2) 老人診療諸率

出典：(～H19年度)老人医療給付費市町村別集計表

(H20年度～)後期高齢者広域連合より

(2) 1件当たり診療費

①入院

単位：円

	H17年度	H18年度	H19年度	H20年度	H21年度	H22年度	H23年度	H24年度	H25年度	H26年度
七尾市	423,571	429,271	451,489	489,377	506,954	514,815	520,873	530,473	521,342	535,912
羽咋市	379,353	403,588	421,059	460,330	492,880	515,348	521,697	547,417	542,212	543,362
志賀町	381,508	390,428	399,909	430,993	431,888	469,768	479,687	490,930	475,183	502,404
宝達志水町	397,278	398,692	403,993	149,275	437,576	434,204	459,630	494,236	502,469	495,532
中能登町	431,820	461,970	480,863	515,523	527,460	530,680	562,794	568,572	538,247	574,265
石川県	399,384	402,692	414,432	447,979	467,522	484,596	496,422	505,078	508,760	513,401

②入院外

単位：円

	H17年度	H18年度	H19年度	H20年度	H21年度	H22年度	H23年度	H24年度	H25年度	H26年度
七尾市	12,404	12,759	13,088	14,601	15,191	17,674	17,752	17,763	17,813	17,620
羽咋市	12,826	13,133	13,703	15,299	15,505	18,013	18,201	18,499	18,247	18,275
志賀町	16,508	15,898	15,711	15,551	15,213	16,427	16,986	17,234	17,892	17,802
宝達志水町	15,415	14,993	15,580	17,461	16,515	18,365	18,198	18,166	18,519	18,564
中能登町	12,673	13,558	14,347	15,956	17,010	18,775	18,858	18,323	17,939	17,177
石川県	15,856	15,571	15,637	16,800	16,841	18,167	18,240	18,125	18,364	18,252

③歯科

単位：円

	H17年度	H18年度	H19年度	H20年度	H21年度	H22年度	H23年度	H24年度	H25年度	H26年度
七尾市	16,384	15,796	16,076	17,311	16,679	17,117	17,165	16,834	16,572	17,159
羽咋市	17,031	15,886	14,863	17,157	16,908	17,027	16,355	16,188	17,261	16,920
志賀町	18,178	16,636	16,561	18,963	17,787	18,521	18,989	18,840	17,941	17,506
宝達志水町	16,185	16,087	15,325	17,664	15,994	14,762	13,829	13,410	13,388	13,569
中能登町	16,439	14,767	14,916	17,058	16,229	17,058	16,979	16,577	16,092	16,015
石川県	16,642	15,971	15,503	17,683	17,334	17,491	16,901	16,806	16,351	16,156

2) 老人診療諸率

出典:(~H19年度)老人医療給付費市町村別集計表

(H20年度~)後期高齢者広域連合より

(3) 1件当たり日数

①入院

単位:日

	H17年度	H18年度	H19年度	H20年度	H21年度	H22年度	H23年度	H24年度	H25年度	H26年度
七尾市	20.14	19.35	19.43	2.96	2.92	3.16	3.15	3.09	2.99	3.00
羽咋市	18.59	18.54	19.03	2.76	2.71	2.94	2.93	2.90	2.89	2.82
志賀町	18.98	18.65	18.56	2.84	2.80	3.02	2.93	2.91	2.83	2.78
宝達志水町	19.52	18.62	18.72	3.03	2.99	3.14	3.18	3.10	2.86	2.78
中能登町	19.41	19.8	19.85	2.77	2.65	2.9	2.91	2.91	2.85	2.73
石川県	19.85	19.68	19.74	3.11	3.05	3.19	3.14	3.06	2.98	2.92

②入院外

単位:日

	H17年度	H18年度	H19年度	H20年度	H21年度	H22年度	H23年度	H24年度	H25年度	H26年度
七尾市	2.02	1.98	1.93	1.87	1.83	1.94	1.90	1.85	1.81	1.77
羽咋市	1.94	1.86	1.83	1.80	1.77	1.86	1.87	1.85	1.82	1.77
志賀町	1.94	1.86	1.79	1.74	1.69	1.74	1.72	1.70	1.70	1.67
宝達志水町	2.05	2.00	1.93	1.91	1.83	1.90	1.88	1.85	1.81	1.76
中能登町	1.80	1.80	1.77	1.69	1.67	1.74	1.71	1.70	1.66	1.59
石川県	2.14	2.09	2.04	1.97	1.91	1.98	1.96	1.90	1.87	1.84

③歯科

単位:日

	H17年度	H18年度	H19年度	H20年度	H21年度	H22年度	H23年度	H24年度	H25年度	H26年度
七尾市	2.61	2.58	2.57	2.51	2.41	2.46	2.44	2.40	2.32	2.36
羽咋市	2.59	2.53	2.46	2.40	2.44	2.41	2.37	2.24	2.26	2.25
志賀町	2.73	2.66	2.60	2.60	2.56	2.57	2.53	2.49	2.38	2.36
宝達志水町	2.58	2.59	2.56	2.56	2.47	2.40	2.26	2.27	2.39	2.18
中能登町	2.29	2.23	2.23	2.23	2.17	2.21	2.19	2.17	2.12	2.15
石川県	2.52	2.50	2.47	2.43	2.41	2.44	2.37	2.33	2.28	2.23

2) 老人診療諸率

出典：(～H19年度)老人医療給付費市町村別集計表

(H20年度～)後期高齢者広域連合より

(4) 1日当たり診療費

①入院

単位：円

	H17年度	H18年度	H19年度	H20年度	H21年度	H22年度	H23年度	H24年度	H25年度	H26年度
七尾市	21,027	22,180	23,234	25,267	25,754	26,827	26,334	27,233	27,309	28,289
羽咋市	20,401	21,764	22,126	24,404	26,364	27,521	27,667	29,235	28,771	29,050
志賀町	20,097	20,937	21,547	22,959	23,108	24,635	24,893	25,274	25,798	27,381
宝達志水町	20,350	21,408	21,579	7,922	23,637	23,437	24,184	26,499	28,051	28,227
中能登町	22,253	23,336	24,228	26,659	28,275	28,190	29,265	28,974	28,318	30,873
石川 県	20,116	20,466	20,997	22,745	23,708	24,774	25,430	26,107	26,621	27,167

②入院外

単位：円

	H17年度	H18年度	H19年度	H20年度	H21年度	H22年度	H23年度	H24年度	H25年度	H26年度
七尾市	6,131	6,433	6,769	7,817	8,282	9,115	9,333	9,625	9,841	9,953
羽咋市	6,617	7,065	7,475	8,494	8,754	9,688	9,752	10,015	10,045	10,299
志賀町	8,527	8,541	8,798	8,918	8,986	9,454	9,878	10,116	10,495	10,634
宝達志水町	7,505	7,486	8,061	9,125	9,010	9,664	9,663	9,812	10,257	10,558
中能登町	7,041	7,539	8,087	9,445	10,172	10,798	11,011	10,768	10,834	10,777
石川 県	7,396	7,459	7,663	8,547	8,807	9,162	9,329	9,542	9,843	9,941

③歯科

単位：円

	H17年度	H18年度	H19年度	H20年度	H21年度	H22年度	H23年度	H24年度	H25年度	H26年度
七尾市	6,287	6,117	6,253	6,901	6,908	6,961	7,046	7,012	7,130	7,276
羽咋市	6,574	6,273	6,047	7,140	6,927	7,060	6,906	7,219	7,648	7,508
志賀町	6,670	6,249	6,361	7,294	6,949	7,207	7,507	7,573	7,550	7,433
宝達志水町	6,282	6,201	5,977	6,895	6,466	6,162	6,119	5,912	5,609	6,228
中能登町	7,193	6,613	6,675	7,640	7,485	7,705	7,763	7,644	7,588	7,445
石川 県	6,602	6,376	6,274	7,278	7,179	7,168	7,133	7,210	7,166	7,255

2) 老人診療諸率

出典：(～H19年度)老人医療給付費市町村別集計表

(H20年度～)後期高齢者広域連合より

(5) 一人当たり医療費

① 総計

単位：円

	H17年度	H18年度	H19年度	H20年度	H21年度	H22年度	H23年度	H24年度	H25年度	H26年度
七尾市	745,799	743,430	774,004	796,459	718,679	802,943	943,320	966,079	948,339	977,303
羽咋市	702,683	717,645	777,654	760,405	698,684	765,391	907,414	940,102	953,930	938,041
志賀町	652,993	646,505	675,616	681,810	601,005	717,021	824,111	839,083	845,323	856,266
宝達志水町	763,460	776,139	798,424	551,146	700,686	755,632	985,107	1,009,735	953,510	956,004
中能登町	670,415	686,448	743,766	757,699	669,624	735,677	885,975	897,387	898,289	896,516
石川県	806,362	806,145	849,770	842,637	774,566	835,615	990,207	990,813	997,157	994,658

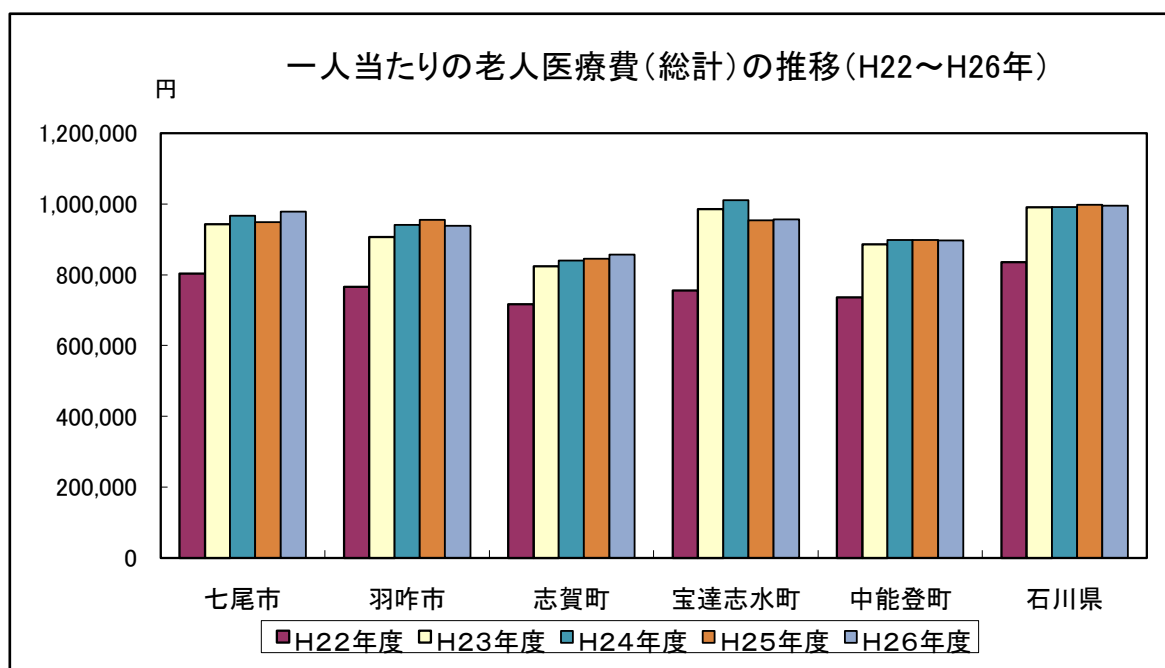

② 入院

単位：円

	H17年度	H18年度	H19年度	H20年度	H21年度	H22年度	H23年度	H24年度	H25年度	H26年度
七尾市	403,372	407,676	428,450	437,869	485,343	524,921	517,837	536,506	510,443	541,562
羽咋市	351,709	368,635	418,372	388,137	444,493	478,999	470,971	496,992	501,851	487,361
志賀町	339,434	345,406	370,993	356,201	391,102	467,122	444,458	453,760	440,257	454,900
宝達志水町	375,502	390,472	398,079	134,310	458,631	468,253	511,350	538,892	472,683	470,503
中能登町	357,310	374,981	421,328	418,485	433,494	471,252	494,384	501,640	492,303	498,792
石川県	422,967	427,433	458,291	442,166	501,995	524,952	528,719	528,512	522,154	519,294

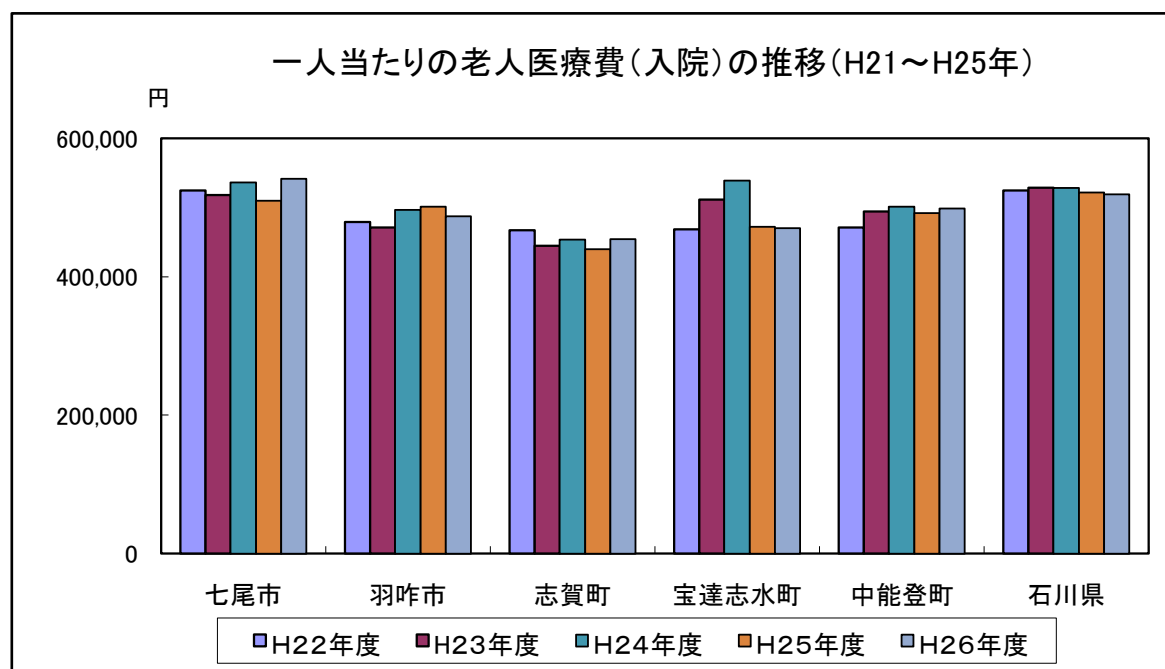

2) 老人診療諸率

出典：(～H19年度)老人医療給付費市町村別集計表

(H20年度～)後期高齢者広域連合より

(5) 一人当たり医療費

③ 入院外

単位：円

	H17年度	H18年度	H19年度	H20年度	H21年度	H22年度	H23年度	H24年度	H25年度	H26年度
七尾市	182,290	184,174	188,505	190,996	216,653	225,064	224,889	225,996	225,829	221,178
羽咋市	202,685	206,328	211,279	211,405	234,113	234,587	233,765	237,664	236,896	236,569
志賀町	218,833	207,549	203,587	183,396	194,874	198,458	207,261	211,170	221,677	219,370
宝達志水町	206,806	203,874	211,263	215,520	223,986	232,915	230,733	230,334	236,702	238,790
中能登町	171,155	180,763	191,085	192,129	220,004	217,213	214,782	211,342	209,001	197,422
石川県	240,106	236,332	237,580	231,389	253,549	253,241	253,895	253,386	258,007	255,784

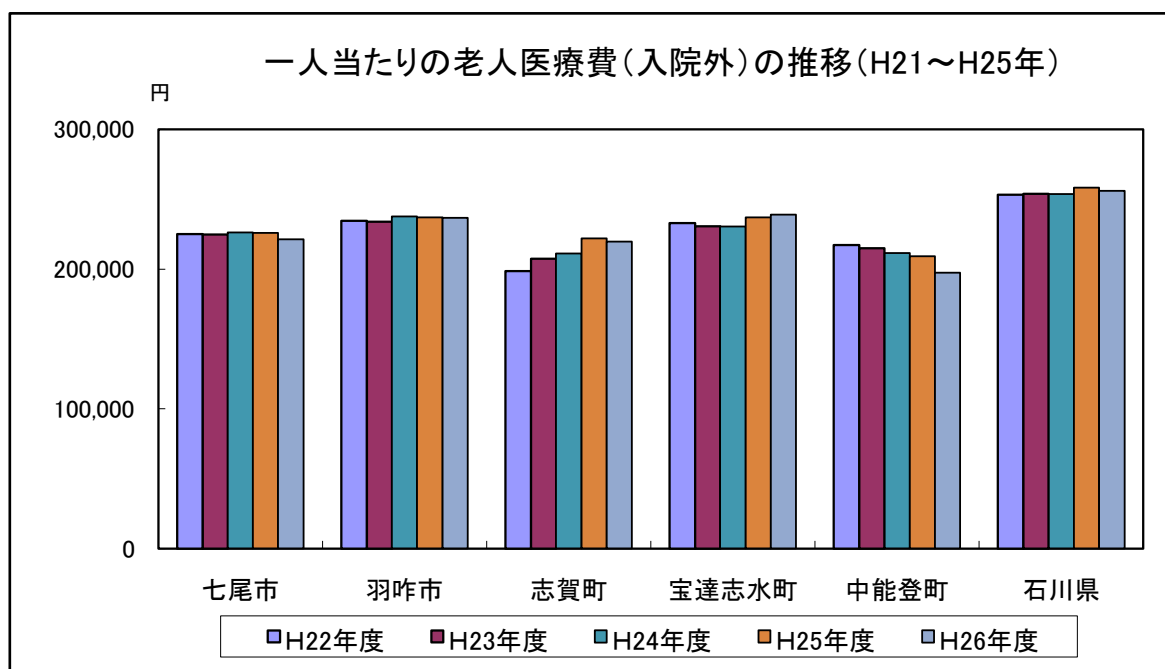

④ 歯科

単位：円

	H17年度	H18年度	H19年度	H20年度	H21年度	H22年度	H23年度	H24年度	H25年度	H26年度
七尾市	16,251	15,447	15,352	15,588	16,682	17,815	18,232	18,800	19,233	19,824
羽咋市	19,750	19,677	16,566	18,390	20,078	20,621	21,594	20,684	23,653	23,477
志賀町	15,477	14,858	14,088	14,995	15,030	16,802	18,066	18,665	19,593	18,025
宝達志水町	16,841	15,906	15,541	16,984	18,069	17,844	17,850	18,169	18,374	20,042
中能登町	15,479	14,657	14,366	15,278	16,125	17,123	17,614	17,744	18,609	19,274
石川県	17,923	17,470	16,396	17,401	19,022	19,509	20,062	20,695	21,114	21,738

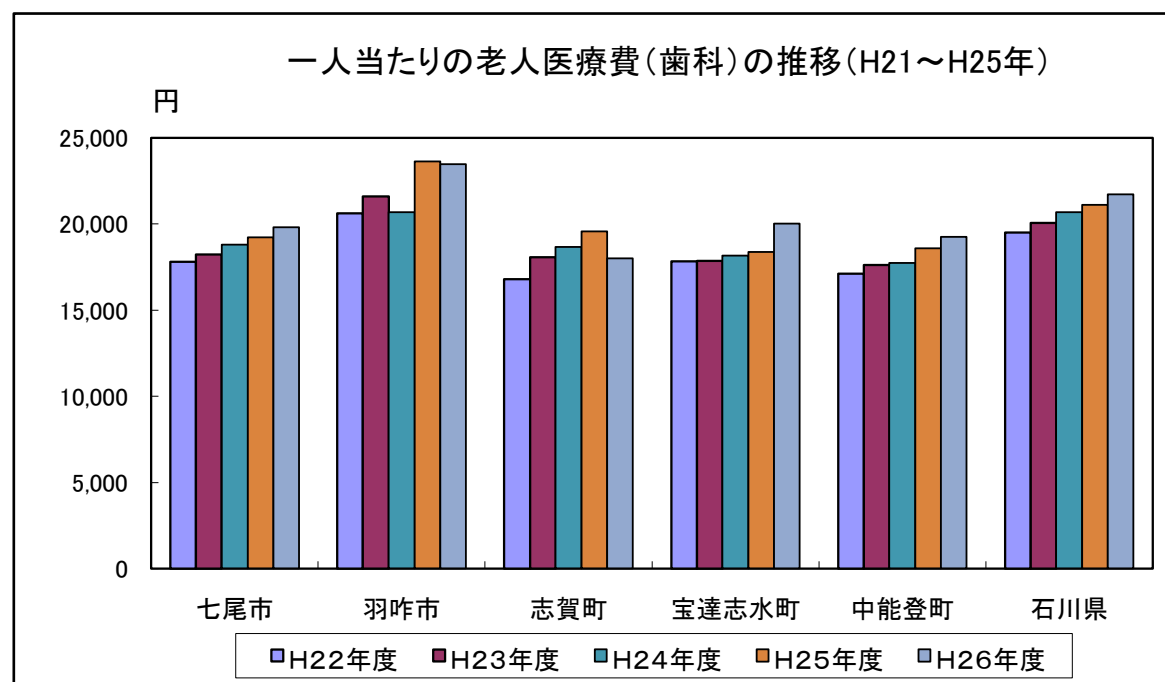

3) 後期高齢者医療給付費の内訳

出典: (～H19年度) 老人医療給付費市町村別集計表

(H20年度～) 後期高齢者広域連合より(11ヵ月分速報値)

七尾市

		H17年度	H18年度	H19年度	H20年度	H21年度	H22年度	H23年度	H24年度	H25年度	H26年度
入院	件数	9,704	9,192	8,810	8,467	9,163	9,869	9,723	9,959	9,694	9,968
	金額	4,110,329,770	3,945,859,311	3,977,621,692	4,143,555,000	4,645,217,000	5,080,714,000	5,064,446,000	5,282,977,000	5,053,894,000	5,341,968,000
入院外	件数	149,752	139,717	133,713	123,789	136,498	123,256	123,896	125,282	125,523	123,821
	金額	1,857,515,504	1,782,607,425	1,750,029,947	1,807,391,000	2,073,589,000	2,178,394,000	2,199,411,000	2,225,387,000	2,235,930,000	2,181,701,000
歯科	件数	10,107	9,465	8,866	8,521	9,573	10,074	10,388	10,997	11,491	11,396
	金額	165,591,247	149,507,713	142,528,588	147,505,000	159,668,000	172,433,000	178,313,000	185,126,000	190,424,000	195,540,000
調剤	件数	60,187	56,998	55,784	52,378	58,140	59,865	63,557	66,487	69,850	72,777
	金額	1,062,160,284	985,949,261	995,695,075	1,098,390,000	1,258,716,000	1,257,009,000	1,375,413,000	1,414,441,000	1,510,311,000	1,503,715,000
食事療養費	件数	9,155	8,745	8,330	7,849	8,475	9,284	9,028	9,472	9,198	9,410
	金額	274,062,560	211,871,226	197,448,522	281,163,000	314,847,000	340,144,000	344,360,542	350,688,000	334,376,000	343,957
施設療養費	件数	0	0	0	0	0	0	0	0	0	0
	金額	0	0	0	0	0	0	0	0	0	0
訪問看護療養費	件数	83	86	81	68	68	59	57	61	79	85
	金額	6,367,905	6,046,030	6,517,835	6,335,000	5,537,000	4,769,000	4,044,000	4,275,000	6,073,000	8,200,000
医療費の支給	件数	15,385	13,635	13,605	3,684	4,222	4,501	4,234	3,949	4,493	4,839
	金額	123,600,837	113,759,820	119,032,875	52,557,000	51,328,000	55,828,000	52,994,000	50,084,000	58,500,000	65,036,000
合計	件数	245,218	229,093	220,859	196,907	217,664	216,908	220,883	216,735	221,130	222,886
	金額	7,599,628,107	7,195,600,786	7,188,874,534	7,536,896,000	8,508,902,000	9,089,344,000	9,218,981,542	9,512,978,000	9,389,508,000	9,640,117,000
戻入額及び収入額	金額	872,805	7,745,898	3,217,250							
差引支弁額	金額	7,598,755,302	7,187,854,888	7,185,657,284							

羽咋市

		H17年度	H18年度	H19年度	H20年度	H21年度	H22年度	H23年度	H24年度	H25年度	H26年度
入院	件数	3,907	3,693	3,853	3,285	3,555	3,703	3,686	3,765	3,867	3,777
	金額	1,482,131,280	1,490,450,738	1,622,340,822	1,512,183,000	1,752,190,000	1,908,334,000	1,922,976,000	2,061,025,000	2,096,734,000	2,052,278,000
入院外	件数	66,593	63,521	59,787	53,835	59,523	51,885	52,441	53,277	54,242	54,510
	金額	854,130,441	834,219,106	819,287,450	823,633,000	922,875,000	934,595,000	954,463,000	985,594,000	989,753,000	996,191
歯科	件数	4,887	5,008	4,322	4,176	4,681	4,825	5,391	5,299	5,725	5,843
	金額	83,229,166	79,558,299	64,239,889	71,646,000	79,147,000	82,154,000	88,169,000	85,778,000	98,822,000	98,862,000
調剤	件数	23,167	22,368	21,682	20,506	23,826	24,556	26,231	27,367	28,504	29,480
	金額	391,881,336	373,858,720	384,950,850	419,898,000	504,814,000	519,106,000	579,838,000	605,802,000	636,914,000	639,638,000
食事療養費	件数	3,728	3,520	3,675	3,132	3,365	3,529	3,406	3,597	3,720	3,604
	金額	97,378,730	76,427,234	78,543,346	109,935,000	116,830,000	124,235,000	119,252,866	121,733,000	127,390,000	121,899,000
施設療養費	件数	0	0	0	0	0	0	0	0	0	0
	金額	0	0	0	0	0	0	0	0	0	0
訪問看護療養費	件数	88	68	86	59	94	100	175	190	176	213
	金額	5,004,000	3,606,030	5,837,100	5,065,000	9,614,000	8,122,000	9,712,000	12,124,000	10,254,000	16,777,000
医療費の支給	件数	6,640	5,950	5,940	1,838	2,160	2,303	2,305	2,110	2,029	2,017
	金額	47,407,964	43,437,400	46,056,286	20,178,000	21,482,000	23,365,000	26,946,000	26,547,000	25,653,000	24,447
合計	件数	105,282	100,608	95,670	83,699	93,839	90,901	93,635	92,008	94,543	95,840
	金額	2,961,162,917	2,901,557,527	3,021,255,743	2,962,538,000	3,406,952,000	3,600,013,000	3,701,356,866	3,898,603,000	3,985,520,000	3,950,092,000
戻入額及び収入額	金額	1,142,433	4,434,733	5,706,578							
差引支弁額	金額	2,960,020,484	2,897,122,794	3,015,549,165							

3) 後期高齢者医療給付費の内訳

出典：(～H19年度)老人医療給付費市町村別集計表
(H20年度～)後期高齢者広域連合より(1ヵ月分速報値)

志賀町

		H17年度	H18年度	H19年度	H20年度	H21年度	H22年度	H23年度	H24年度	H25年度	H26年度
入院	件数	4,228	3,983	3,988	3,610	3,989	4,413	4,176	4,175	4,185	4,089
	金額	1,613,017,048	1,555,075,062	1,594,836,900	1,555,884,000	1,722,803,000	2,073,088,000	2,003,173,000	2,049,633,000	1,988,640,000	2,054,328,000
入院外	件数	62,996	58,775	55,707	51,512	56,425	53,617	54,994	55,346	55,964	55,650
	金額	1,039,912,049	934,420,788	875,188,145	801,074,000	858,419,000	880,756,000	934,125,000	953,857,000	1,001,313,000	990,677,000
歯科	件数	4,046	4,021	3,657	3,454	3,722	4,026	4,288	4,475	4,933	4,650
	金額	73,546,338	66,893,185	60,563,526	65,499,000	66,205,000	74,566,000	81,425,000	84,311,000	88,502,000	81,403,000
調剤	件数	12,977	13,976	14,633	20,701	24,307	24,850	25,703	26,462	27,130	27,556
	金額	226,265,178	234,266,258	254,959,908	414,483,000	506,482,000	505,084,000	529,864,000	537,754,000	577,362,000	579,683,000
食事療養費	件数	4,057	3,784	3,785	3,454	3,830	4,229	3,905	3,984	3,999	3,945
	金額	112,894,190	83,928,354	79,681,164	125,594,000	136,814,000	153,729,000	143,807,418	144,935,000	139,189,000	137,757,000
施設療養費	件数	0	0	0	0	0	0	0	0	0	0
	金額	0	0	0	0	0	0	0	0	0	0
訪問看護療養費	件数	41	45	70	64	79	62	88	76	132	133
	金額	2,352,105	2,785,905	3,593,990	3,178,000	4,863,000	3,367,000	3,589,000	3,040,000	6,927,000	6,867,000
医療費の支給	件数	4,633	4,363	4,456	1,091	1,328	1,416	1,495	1,482	1,486	1,384
	金額	35,088,158	33,302,754	36,865,585	12,436,000	14,666,000	15,952,000	16,731,000	16,608,000	16,392,000	16,182,000
合計	件数	88,921	85,163	82,511	80,432	89,850	92,613	94,649	92,016	93,830	93,462
	金額	3,103,075,066	2,910,672,306	2,905,689,218	2,978,148,000	3,310,252,000	3,706,557,000	3,712,714,418	3,790,138,000	3,818,325,000	3,866,897,000
戻入額及び収入額	金額	7,491,533	2,788,279	1,328,272							
差引支弁額	金額	3,098,283,533	2,907,884,027	2,904,360,946							

宝達志水町

		H17年度	H18年度	H19年度	H20年度	H21年度	H22年度	H23年度	H24年度	H25年度	H26年度
入院	件数	2,440	2,395	2,300	2,127	2,505	2,613	2,709	2,679	2,301	2,331
	金額	969,358,362	954,867,494	929,183,703	317,508,000	1,096,128,000	1,134,576,000	1,245,138,000	1,324,058,000	1,156,182,000	1,155,086,000
入院外	件数	34,633	33,252	31,650	29,178	32,415	30,729	30,874	31,153	31,263	31,579
	金額	533,870,104	498,555,821	493,122,061	509,489,000	535,327,000	564,352,000	561,836,000	565,931,000	578,972,000	586,229
歯科	件数	2,686	2,418	2,367	2,273	2,700	2,929	3,143	3,329	3,357	3,626
	金額	43,473,838	38,897,582	36,274,328	40,151,000	43,184,000	43,237,000	43,465,000	44,641,000	44,943,000	49,202,000
調剤	件数	20,579	20,765	19,856	18,268	20,389	21,169	21,569	21,514	22,017	22,253
	金額	329,766,104	331,580,972	335,255,412	350,793,000	401,035,000	412,578,000	438,926,000	440,979,000	467,968,000	476,885,000
食事療養費	件数	2,321	2,302	2,198	2,034	2,416	2,526	2,569	2,587	2,187	2,228
	金額	69,400,800	52,732,426	48,956,086	72,954,000	86,664,000	88,732,000	93,132,310	86,315,000	66,871,000	64,549,000
施設療養費	件数	0	0	0	0	0	0	0	0	0	0
	金額	0	0	0	0	0	0	0	0	0	0
訪問看護療養費	件数	5	20	30	34	37	32	38	72	65	37
	金額	517,455	1,130,805	1,569,240	1,800,000	2,496,000	1,422,000	1,822,000	3,962,000	3,349	2,652
医療費の支給	件数	3,700	3,163	3,129	766	1,005	1,071	1,025	1,004	960	916
	金額	24,485,783	20,217,547	22,525,342	10,213,000	12,724,000	13,839,000	13,089,000	15,033	14,001	12,387,000
合計	件数	64,043	62,013	59,332	52,646	59,051	61,069	61,927	59,751	59,963	60,742
	金額	1,970,872,446	1,897,982,647	1,866,886,172	1,302,908,000	2,177,558,000	2,258,763,000	2,397,408,310	2,480,919,000	2,332,286,000	2,346,990,000
戻入額及び収入額	金額	1,649,375	4,301,526	3,232,545							
差引支弁額	金額	1,969,223,071	1,893,681,121	1,863,653,627							

3) 後期高齢者医療給付費の内訳

出典: (～H19年度) 老人医療給付費市町村別集計表
(H20年度～) 後期高齢者広域連合より(11ヵ月分速報値)

中能登町

		H17年度	H18年度	H19年度	H20年度	H21年度	H22年度	H23年度	H24年度	H25年度	H26年度
入院	件数	2,747	2,590	2,691	2,497	2,565	2,823	2,869	2,908	3,011	2,855
	金額	1,186,209,624	1,196,503,454	1,294,003,278	1,287,261,000	1,352,936,000	1,498,111,000	1,614,657,000	1,653,406,000	1,620,661,000	1,639,528,000
入院外	件数	44,835	42,541	40,904	37,038	40,366	36,778	37,198	38,016	38,354	37,778
	金額	568,204,819	576,785,641	586,869,510	590,989,000	686,634,000	690,519,000	701,478,000	696,583,000	688,032,000	648,925,000
歯科	件数	3,126	3,167	2,958	2,755	3,101	3,191	3,388	3,528	3,807	3,956
	金額	51,388,199	46,767,680	44,120,464	46,996,000	50,326,000	54,433,000	57,526,000	58,484,000	61,261,000	63,355,000
調剤	件数	19,311	18,167	17,420	15,494	16,996	17,798	18,437	20,447	22,356	24,666
	金額	321,299,691	292,585,690	285,914,219	297,841,000	349,469,000	355,319,000	396,213,000	421,137,000	457,071,000	473,095,000
食事療養費	件数	2,578	708	2,529	2,345	2,391	2,632	2,684	2,779	2,881	2,749
	金額	76,268,980	59,799,182	60,748,384	86,204,000	85,399,000	95,654,000	99,085,916	102,422,000	102,811,000	95,575,000
施設療養費	件数	0	0	0	0	0	0	0	0	0	0
	金額	0	0	0	0	0	0	0	0	0	0
訪問看護療養費	件数	76	84	83	88	115	100	88	89	100	91
	金額	6,085,270	5,570,640	8,277,525	8,771,000	11,067,000	9,023,000	8,152,000	8,763,000	10,749,000	10,160,000
医療費の支給	件数	1,600	1,267	1,306	1,068	1,362	1,452	1,267	1,242	1,328	1,255
	金額	16,209,280	12,330,151	11,138,378	12,620,000	15,073,000	16,394,000	15,198,000	16,993,000	16,582,000	16,209,000
合計	件数	71,695	67,816	65,362	58,940	64,505	64,774	65,931	66,230	68,956	70,601
	金額	2,225,665,863	2,190,342,438	2,291,071,758	2,330,682,000	2,550,904,000	2,719,518,000	2,892,309,916	2,957,788,000	2,957,167,000	2,946,847,000
戻入額及び収入額	金額	0	5,210,186	6,781,338							
差引支弁額	金額	2,225,665,863	2,185,132,252	2,284,290,420							

用語の説明

老人医療費	老人医療に要した費用の総額から、患者の一部負担を控除したもの。
受診率（月平均）	月平均診療件数を月平均老人医療受給対象者数で除して100倍したものであり、受給対象者100人当たりの受診件数である。 したがって、受診率100の場合は、老人医療受給対象者が、月1回受診していることになる。
一件当たり診療費	診療費を診療件数で除したものであり、レセプト（診療報酬明細書）1枚当たりの請求金額をいう。
一件当たり日数	診療実日数を診療件数で除したものであり、レセプト（診療報酬明細書）1枚当たりの診療実日数をいう。
一日当たり診療費	診療費を診療実日数で除したものであり、一日の診療に要した費用である。
一人当たり医療費	老人医療費を月平均老人医療受給対象者数で除したものである。つまり、老人医療受給対象者が1年に要した平均医療費をいう。