

1) 後期高齢者医療被保険者数

出典：(～H19年度)老人医療給付費市町村別集計表
(H20年度～)後期高齢者広域連合より

	H18年度	H19年度	H20年度	H21年度	H22年度	H23年度	H24年度	H25年度	H26年度	H27年度
七尾市	9,679	9,284	9,463	9,571	9,679	9,780	9,847	9,901	9,864	9,867
羽咋市	4,043	3,878	3,896	3,942	3,984	4,083	4,147	4,178	4,211	4,257
志賀町	4,502	4,299	4,368	4,405	4,438	4,507	4,517	4,517	4,516	4,510
宝達志水町	2,445	2,334	2,364	2,390	2,423	2,435	2,457	2,446	2,455	2,471
中能登町	3,191	3,071	3,076	3,121	3,179	3,266	3,296	3,292	3,287	3,315
管内	23,860	22,866	23,167	23,429	23,703	24,071	24,264	24,334	24,333	24,420
石川県	141,203	135,677	137,333	139,894	142,569	145,681	148,049	149,856	151,217	152,858

(注)H19年度までは老人医療受給対象者数(各年度(3月～翌年2月)における各月末の数値を平均した値)
H20年度～は後期高齢者医療被保険者数(11ヵ月分(4月～翌年2月)の速報値)

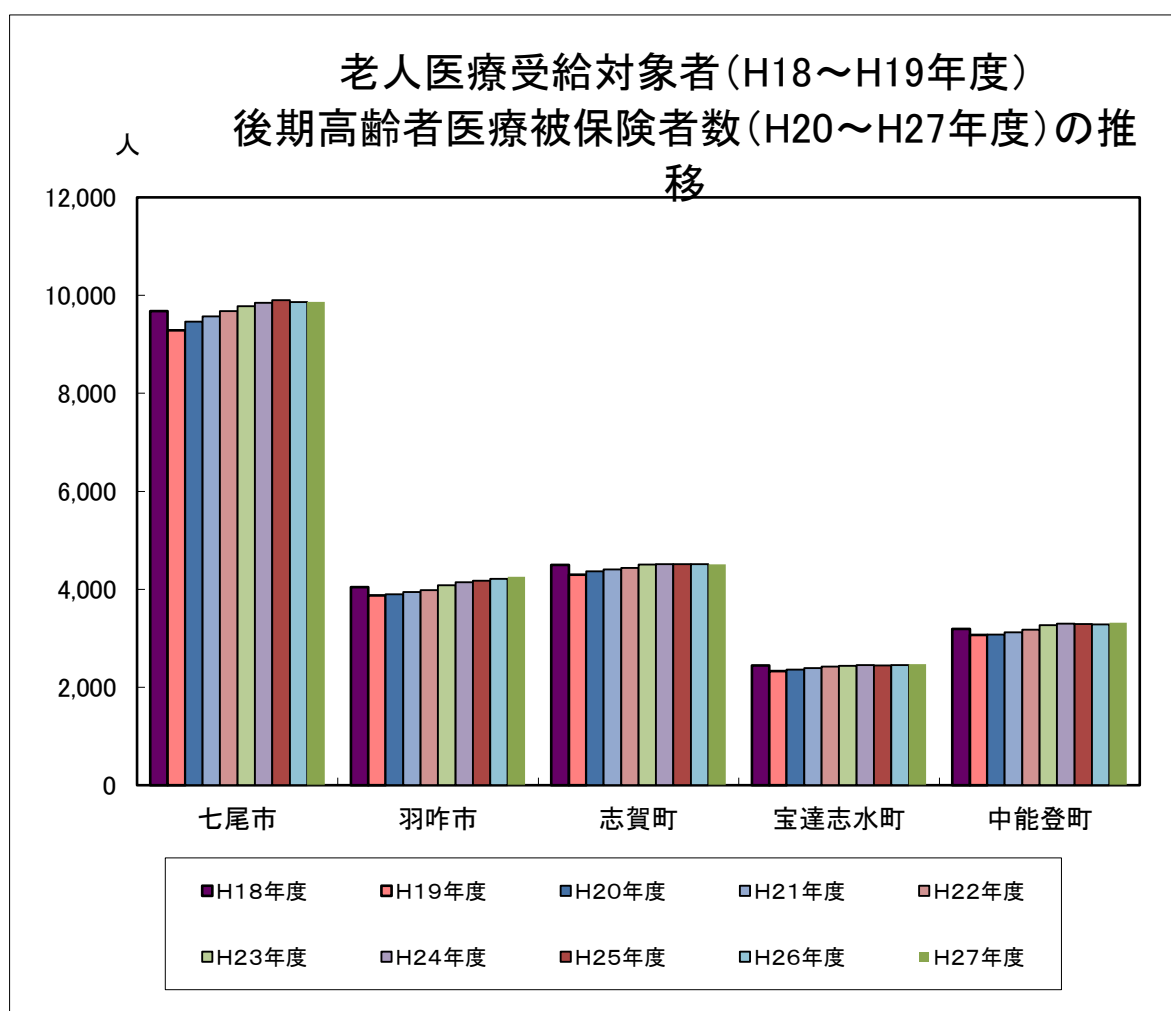

2) 老人診療諸率

出典：(～H19年度)老人医療給付費市町村別集計表

(H20年度～)後期高齢者広域連合より

(1) 受診率

①入院

単位：月、100人当たり

	H18年度	H19年度	H20年度	H21年度	H22年度	H23年度	H24年度	H25年度	H26年度	H27年度
七尾市	7.9	7.9	8.1	8.7	9.3	8.3	8.4	8.2	8.4	8.4
羽咋市	7.6	8.3	7.7	8.2	8.5	7.5	7.6	7.7	7.5	7.5
志賀町	7.4	7.7	7.5	8.2	9.0	7.7	7.7	7.7	7.6	7.5
宝達志水町	8.2	8.2	8.2	9.5	9.8	9.3	9.1	7.8	7.9	7.7
中能登町	6.8	7.3	7.4	7.5	8.1	7.3	7.4	7.6	7.2	7.1
石川県	8.9	9.2	9.0	9.8	9.9	8.9	8.7	8.6	8.4	8.3

②入院外

	H18年度	H19年度	H20年度	H21年度	H22年度	H23年度	H24年度	H25年度	H26年度	H27年度
七尾市	120.3	120.0	118.9	129.7	115.8	105.6	106.0	105.6	104.6	105.4
羽咋市	130.9	128.5	125.6	137.3	118.4	107.0	107.1	108.2	107.9	108.3
志賀町	108.8	108.0	107.2	116.4	109.8	101.7	102.1	103.2	102.7	103.1
宝達志水町	113.3	113.0	112.2	123.3	115.3	105.7	105.7	106.5	107.2	107.9
中能登町	111.1	111.0	109.5	117.6	105.2	94.9	96.1	97.1	95.8	94.8
石川県	126.5	126.6	125.2	136.9	126.7	116.0	116.5	117.1	116.8	117.7

③歯科

	H18年度	H19年度	H20年度	H21年度	H22年度	H23年度	H24年度	H25年度	H26年度	H27年度
七尾市	8.2	8.0	8.2	9.1	9.5	8.9	9.3	9.7	9.6	10.2
羽咋市	10.3	9.3	9.7	10.8	11.0	11.0	10.7	11.4	11.6	12.0
志賀町	7.4	7.1	7.2	7.7	8.3	7.9	8.3	9.1	8.6	9.0
宝達志水町	8.2	8.5	8.7	10.3	11.0	10.8	11.3	11.4	12.3	13.0
中能登町	8.3	8.0	8.1	9.0	9.1	8.6	8.9	9.6	10.0	10.2
石川県	9.1	8.8	9.0	10.0	10.1	9.9	10.3	10.8	11.2	11.8

2) 老人診療諸率

出典：(～H19年度)老人医療給付費市町村別集計表

(H20年度～)後期高齢者広域連合より

(2) 1件当たり診療費

①入院

単位：円

	H18年度	H19年度	H20年度	H21年度	H22年度	H23年度	H24年度	H25年度	H26年度	H27年度
七尾市	429,271	451,489	489,377	506,954	514,815	520,873	530,473	521,342	535,912	541,719
羽咋市	403,588	421,059	460,330	492,880	515,348	521,697	547,417	542,212	543,362	536,995
志賀町	390,428	399,909	430,993	431,888	469,768	479,687	490,930	475,183	502,404	496,618
宝達志水町	398,692	403,993	149,275	437,576	434,204	459,630	494,236	502,469	495,532	504,691
中能登町	461,970	480,863	515,523	527,460	530,680	562,794	568,572	538,247	574,265	580,702
石川県	402,692	414,432	447,979	467,522	484,596	496,422	505,078	508,760	513,401	516,165

②入院外

単位：円

	H18年度	H19年度	H20年度	H21年度	H22年度	H23年度	H24年度	H25年度	H26年度	H27年度
七尾市	12,759	13,088	14,601	15,191	17,674	17,752	17,763	17,813	17,620	17,936
羽咋市	13,133	13,703	15,299	15,505	18,013	18,201	18,499	18,247	18,275	19,163
志賀町	15,898	15,711	15,551	15,213	16,427	16,986	17,234	17,892	17,802	18,035
宝達志水町	14,993	15,580	17,461	16,515	18,365	18,198	18,166	18,519	18,564	20,498
中能登町	13,558	14,347	15,956	17,010	18,775	18,858	18,323	17,939	17,177	16,635
石川県	15,571	15,637	16,800	16,841	18,167	18,240	18,125	18,364	18,252	18,519

③歯科

単位：円

	H18年度	H19年度	H20年度	H21年度	H22年度	H23年度	H24年度	H25年度	H26年度	H27年度
七尾市	15,796	16,076	17,311	16,679	17,117	17,165	16,834	16,572	17,159	15,460
羽咋市	15,886	14,863	17,157	16,908	17,027	16,355	16,188	17,261	16,920	15,322
志賀町	16,636	16,561	18,963	17,787	18,521	18,989	18,840	17,941	17,506	17,714
宝達志水町	16,087	15,325	17,664	15,994	14,762	13,829	13,410	13,388	13,569	14,408
中能登町	14,767	14,916	17,058	16,229	17,058	16,979	16,577	16,092	16,015	15,307
石川県	15,971	15,503	17,683	17,334	17,491	16,901	16,806	16,351	16,156	15,735

2) 老人診療諸率

出典：(～H19年度)老人医療給付費市町村別集計表

(H20年度～)後期高齢者広域連合より

(3) 1件当たり日数

①入院

単位：日

	H18年度	H19年度	H20年度	H21年度	H22年度	H23年度	H24年度	H25年度	H26年度	H27年度
七尾市	19.35	19.43	2.96	2.92	3.16	3.15	3.09	2.99	3.00	2.94
羽咋市	18.54	19.03	2.76	2.71	2.94	2.93	2.90	2.89	2.82	2.73
志賀町	18.65	18.56	2.84	2.80	3.02	2.93	2.91	2.83	2.78	2.72
宝達志水町	18.62	18.72	3.03	2.99	3.14	3.18	3.10	2.86	2.78	2.74
中能登町	19.8	19.85	2.77	2.65	2.9	2.91	2.91	2.85	2.73	2.66
石川県	19.68	19.74	3.11	3.05	3.19	3.14	3.06	2.98	2.92	2.86

②入院外

単位：日

	H18年度	H19年度	H20年度	H21年度	H22年度	H23年度	H24年度	H25年度	H26年度	H27年度
七尾市	1.98	1.93	1.87	1.83	1.94	1.90	1.85	1.81	1.77	1.77
羽咋市	1.86	1.83	1.80	1.77	1.86	1.87	1.85	1.82	1.77	1.74
志賀町	1.86	1.79	1.74	1.69	1.74	1.72	1.70	1.70	1.67	1.63
宝達志水町	2.00	1.93	1.91	1.83	1.90	1.88	1.85	1.81	1.76	1.76
中能登町	1.80	1.77	1.69	1.67	1.74	1.71	1.70	1.66	1.59	1.52
石川県	2.09	2.04	1.97	1.91	1.98	1.96	1.90	1.87	1.84	1.80

③歯科

単位：日

	H18年度	H19年度	H20年度	H21年度	H22年度	H23年度	H24年度	H25年度	H26年度	H27年度
七尾市	2.58	2.57	2.51	2.41	2.46	2.44	2.40	2.32	2.36	2.26
羽咋市	2.53	2.46	2.40	2.44	2.41	2.37	2.24	2.26	2.25	2.11
志賀町	2.66	2.60	2.60	2.56	2.57	2.53	2.49	2.38	2.36	2.36
宝達志水町	2.59	2.56	2.56	2.47	2.40	2.26	2.27	2.39	2.18	2.12
中能登町	2.23	2.23	2.23	2.17	2.21	2.19	2.17	2.12	2.15	2.11
石川県	2.50	2.47	2.43	2.41	2.44	2.37	2.33	2.28	2.23	2.17

2) 老人診療諸率

出典：(～H19年度)老人医療給付費市町村別集計表

(H20年度～)後期高齢者広域連合より

(4) 1日当たり診療費

①入院

単位：円

	H18年度	H19年度	H20年度	H21年度	H22年度	H23年度	H24年度	H25年度	H26年度	H27年度
七尾市	22,180	23,234	25,267	25,754	26,827	26,334	27,233	27,309	28,289	29,191
羽咋市	21,764	22,126	24,404	26,364	27,521	27,667	29,235	28,771	29,050	29,523
志賀町	20,937	21,547	22,959	23,108	24,635	24,893	25,274	25,798	27,381	27,207
宝達志水町	21,408	21,579	7,922	23,637	23,437	24,184	26,499	28,051	28,227	28,814
中能登町	23,336	24,228	26,659	28,275	28,190	29,265	28,974	28,318	30,873	31,085
石川 県	20,466	20,997	22,745	23,708	24,774	25,430	26,107	26,621	27,167	27,650

②入院外

単位：円

	H18年度	H19年度	H20年度	H21年度	H22年度	H23年度	H24年度	H25年度	H26年度	H27年度
七尾市	6,433	6,769	7,817	8,282	9,115	9,333	9,625	9,841	9,953	10,144
羽咋市	7,065	7,475	8,494	8,754	9,688	9,752	10,015	10,045	10,299	11,034
志賀町	8,541	8,798	8,918	8,986	9,454	9,878	10,116	10,495	10,634	11,064
宝達志水町	7,486	8,061	9,125	9,010	9,664	9,663	9,812	10,257	10,558	11,666
中能登町	7,539	8,087	9,445	10,172	10,798	11,011	10,768	10,834	10,777	10,957
石川 県	7,459	7,663	8,547	8,807	9,162	9,329	9,542	9,843	9,941	10,263

③歯科

単位：円

	H18年度	H19年度	H20年度	H21年度	H22年度	H23年度	H24年度	H25年度	H26年度	H27年度
七尾市	6,117	6,253	6,901	6,908	6,961	7,046	7,012	7,130	7,276	6,855
羽咋市	6,273	6,047	7,140	6,927	7,060	6,906	7,219	7,648	7,508	7,263
志賀町	6,249	6,361	7,294	6,949	7,207	7,507	7,573	7,550	7,433	7,517
宝達志水町	6,201	5,977	6,895	6,466	6,162	6,119	5,912	5,609	6,228	6,790
中能登町	6,613	6,675	7,640	7,485	7,705	7,763	7,644	7,588	7,445	7,271
石川 県	6,376	6,274	7,278	7,179	7,168	7,133	7,210	7,166	7,255	7,254

2) 老人診療諸率

出典：(～H19年度)老人医療給付費市町村別集計表

(H20年度～)後期高齢者広域連合より

(5) 一人当たり医療費

① 総計

単位：円

	H18年度	H19年度	H20年度	H21年度	H22年度	H23年度	H24年度	H25年度	H26年度	H27年度
七尾市	743,430	774,004	796,459	718,679	802,943	943,320	966,079	948,339	977,303	989,185
羽咋市	717,645	777,654	760,405	698,684	765,391	907,414	940,102	953,930	938,041	941,618
志賀町	646,505	675,616	681,810	601,005	717,021	824,111	839,083	845,323	856,266	857,809
宝達志水町	776,139	798,424	551,146	700,686	755,632	985,107	1,009,735	953,510	956,004	992,098
中能登町	686,448	743,766	757,699	669,624	735,677	885,975	897,387	898,289	896,516	885,652
石川県	806,145	849,770	842,637	774,566	835,615	990,207	990,813	997,157	994,658	1,000,333

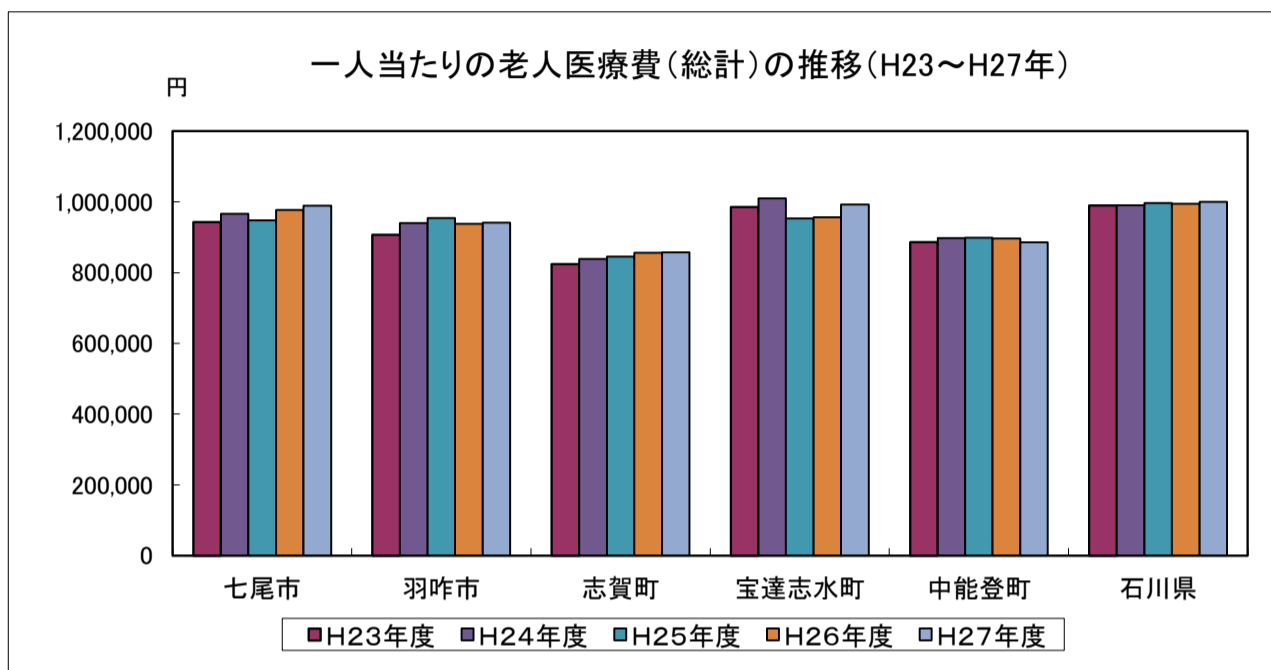

② 入院

単位：円

	H18年度	H19年度	H20年度	H21年度	H22年度	H23年度	H24年度	H25年度	H26年度	H27年度
七尾市	407,676	428,450	437,869	485,343	524,921	517,837	536,506	510,443	541,562	543,531
羽咋市	368,635	418,372	388,137	444,493	478,999	470,971	496,992	501,851	487,361	481,870
志賀町	345,406	370,993	356,201	391,102	467,122	444,458	453,760	440,257	454,900	445,635
宝達志水町	390,472	398,079	134,310	458,631	468,253	511,350	538,892	472,683	470,503	469,153
中能登町	374,981	421,328	418,485	433,494	471,252	494,384	501,640	492,303	498,792	494,516
石川県	427,433	458,291	442,166	501,995	524,952	528,719	528,512	522,154	519,294	516,635

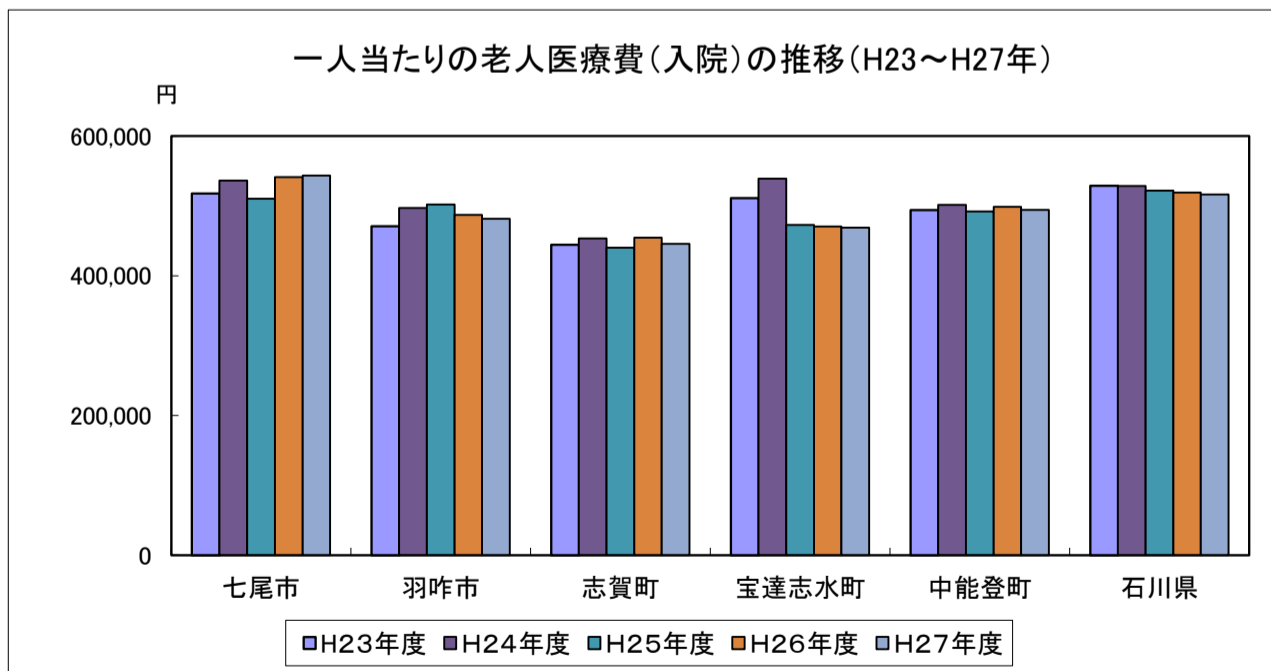

2) 老人診療諸率

出典：(～H19年度)老人医療給付費市町村別集計表

(H20年度～)後期高齢者広域連合より

(5) 一人当たり医療費

③入院外

単位：円

	H18年度	H19年度	H20年度	H21年度	H22年度	H23年度	H24年度	H25年度	H26年度	H27年度
七尾市	184,174	188,505	190,996	216,653	225,064	224,889	225,996	225,829	221,178	226,784
羽咋市	206,328	211,279	211,405	234,113	234,587	233,765	237,664	236,896	236,569	248,990
志賀町	207,549	203,587	183,396	194,874	198,458	207,261	211,170	221,677	219,370	223,129
宝達志水町	203,874	211,263	215,520	223,986	232,915	230,733	230,334	236,702	238,790	265,380
中能登町	180,763	191,085	192,129	220,004	217,213	214,782	211,342	209,001	197,422	189,174
石川県	236,332	237,580	231,389	253,549	253,241	253,895	253,386	258,007	255,784	261,559

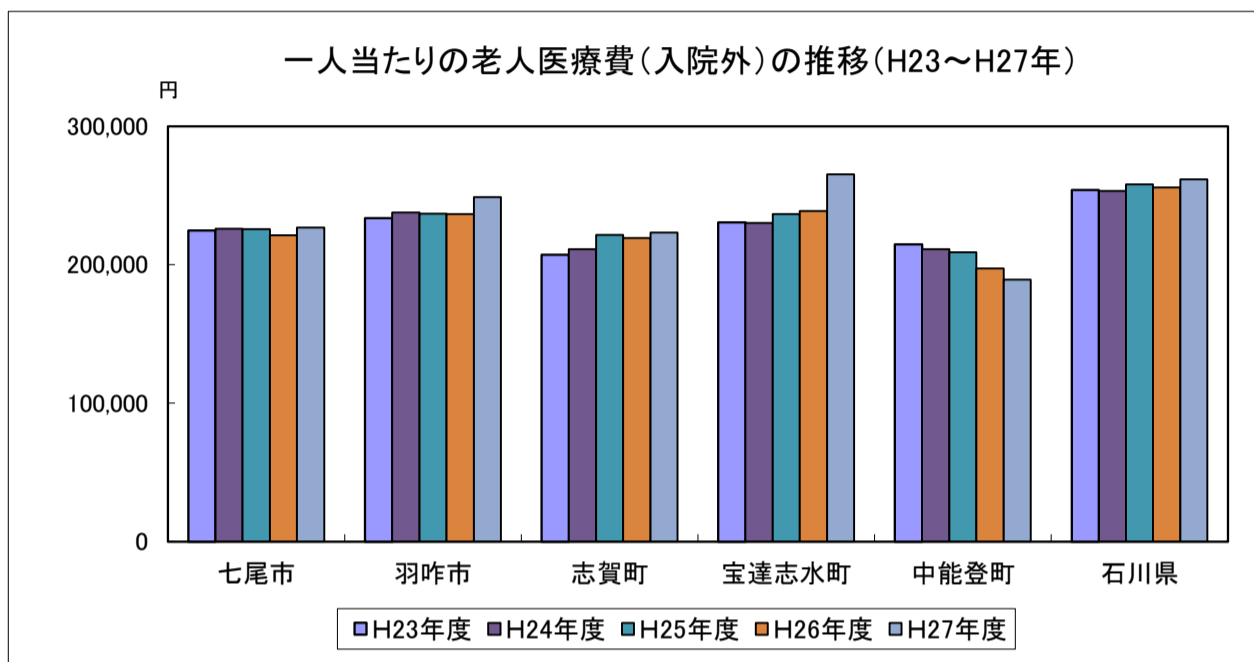

④歯科

単位：円

	H18年度	H19年度	H20年度	H21年度	H22年度	H23年度	H24年度	H25年度	H26年度	H27年度
七尾市	15,447	15,352	15,588	16,682	17,815	18,232	18,800	19,233	19,824	19,001
羽咋市	19,677	16,566	18,390	20,078	20,621	21,594	20,684	23,653	23,477	22,002
志賀町	14,858	14,088	14,995	15,030	16,802	18,066	18,665	19,593	18,025	19,186
宝達志水町	15,906	15,541	16,984	18,069	17,844	17,850	18,169	18,374	20,042	22,559
中能登町	14,657	14,366	15,278	16,125	17,123	17,614	17,744	18,609	19,274	18,807
石川県	17,470	16,396	17,401	19,022	19,509	20,062	20,695	21,114	21,738	22,328

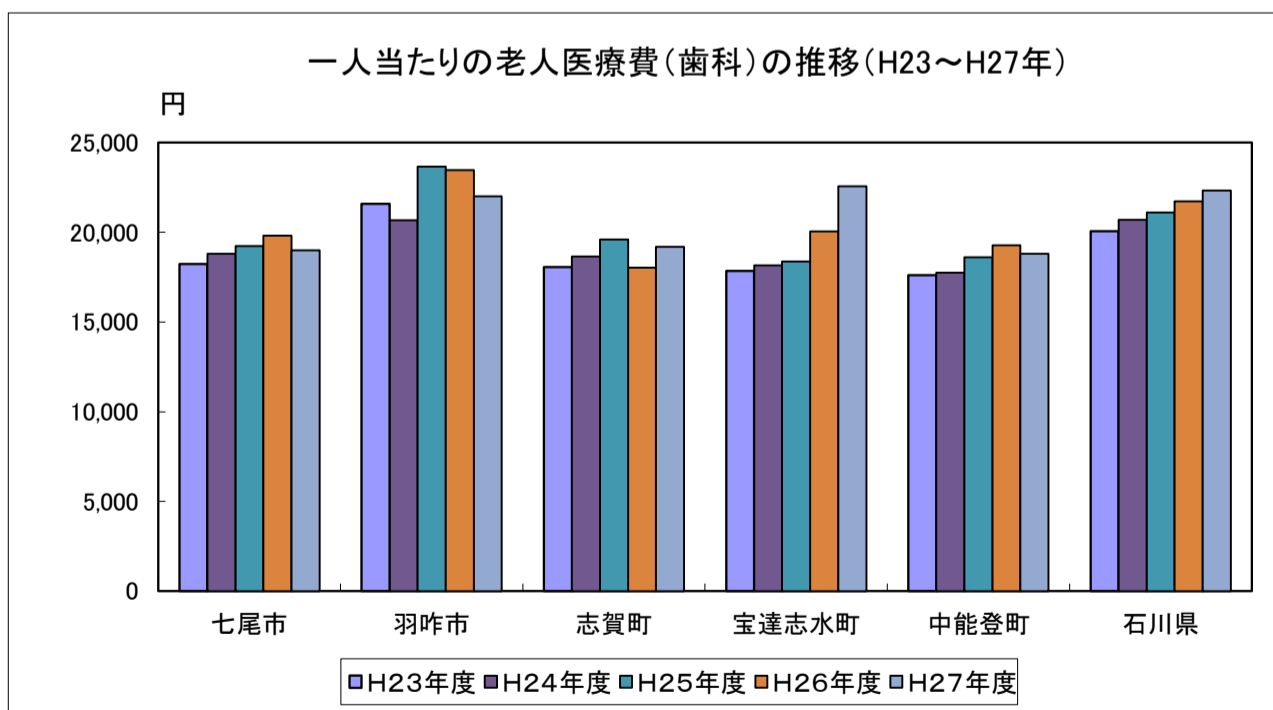

3) 後期高齢者医療給付費の内訳

出典：(～H19年度)老人医療給付費市町村別集計表
(H20年度～)後期高齢者広域連合より(11ヵ月分速報値)

七尾市

		H18年度	H19年度	H20年度	H21年度	H22年度	H23年度	H24年度	H25年度	H26年度	H27年度
入院	件数	9,192	8,810	8,467	9,163	9,869	9,723	9,959	9,694	9,968	9,900
	金額	3,945,859,311	3,977,621,692	4,143,555,000	4,645,217,000	5,080,714,000	5,064,446,000	5,282,977,000	5,053,894,000	5,341,968,000	5,363,018,000
入院外	件数	139,717	133,713	123,789	136,498	123,256	123,896	125,282	125,523	123,821	124,758
	金額	1,782,607,425	1,750,029,947	1,807,391,000	2,073,589,000	2,178,394,000	2,199,411,000	2,225,387,000	2,235,930,000	2,181,701,000	2,237,680,000
歯科	件数	9,465	8,866	8,521	9,573	10,074	10,388	10,997	11,491	11,396	12,127
	金額	149,507,713	142,528,588	147,505,000	159,668,000	172,433,000	178,313,000	185,126,000	190,424,000	195,540,000	187,484,000
調剤	件数	56,998	55,784	52,378	58,140	59,865	63,557	66,487	69,850	72,777	74,496
	金額	985,949,261	995,695,075	1,098,390,000	1,258,716,000	1,257,009,000	1,375,413,000	1,414,441,000	1,510,311,000	1,503,715,000	1,624,935,000
食事療養費	件数	8,745	8,330	7,849	8,475	9,284	9,028	9,472	9,198	9,410	9,399
	金額	211,871,226	197,448,522	281,163,000	314,847,000	340,144,000	344,360,542	350,688,000	334,376,000	343,957,000	334,113,000
施設療養費	件数	0	0	0	0	0	0	0	0	0	0
	金額	0	0	0	0	0	0	0	0	0	0
訪問看護療養費	件数	86	81	68	68	59	57	61	79	85	214
	金額	6,046,030	6,517,835	6,335,000	5,537,000	4,769,000	4,044,000	4,275,000	6,073,000	8,200,000	13,056,000
医療費の支給	件数	13,635	13,605	3,684	4,222	4,501	4,234	3,949	4,493	4,839	4,412
	金額	113,759,820	119,032,875	52,557,000	51,328,000	55,828,000	52,994,000	50,084,000	58,500,000	65,036,000	37,390
合計	件数	229,093	220,859	196,907	217,664	216,908	220,883	216,735	221,130	222,886	221,495
	金額	7,195,600,786	7,188,874,534	7,536,896,000	8,508,902,000	9,089,344,000	9,218,981,542	9,512,978,000	9,389,508,000	9,640,117,000	9,760,286,000
戻入額及び収入額	金額	7,745,898	3,217,250								
差引支弁額	金額	7,187,854,888	7,185,657,284								

羽咋市

		H18年度	H19年度	H20年度	H21年度	H22年度	H23年度	H24年度	H25年度	H26年度	H27年度
入院	件数	3,693	3,853	3,285	3,555	3,703	3,686	3,765	3,867	3,777	3,820
	金額	1,490,450,738	1,622,340,822	1,512,183,000	1,752,190,000	1,908,334,000	1,922,976,000	2,061,025,000	2,096,734,000	2,052,278,000	2,051,322,000
入院外	件数	63,521	59,787	53,835	59,523	51,885	52,441	53,277	54,242	54,510	55,311
	金額	834,219,106	819,287,450	823,633,000	922,875,000	934,595,000	954,463,000	985,594,000	989,753,000	996,191,000	1,059,952,000
歯科	件数	5,008	4,322	4,176	4,681	4,825	5,391	5,299	5,725	5,843	6,113
	金額	79,558,299	64,239,889	71,646,000	79,147,000	82,154,000	88,169,000	85,778,000	98,822,000	98,862,000	93,664,000
調剤	件数	22,368	21,682	20,506	23,826	24,556	26,231	27,367	28,504	29,480	30,472
	金額	373,858,720	384,950,850	419,898,000	504,814,000	519,106,000	579,838,000	605,802,000	636,914,000	639,638,000	673,368,000
食事療養費	件数	3,520	3,675	3,132	3,365	3,529	3,406	3,597	3,720	3,604	3,617
	金額	76,427,234	78,543,346	109,935,000	116,830,000	124,235,000	119,252,866	121,733,000	127,390,000	121,899,000	116,660,000
施設療養費	件数	0	0	0	0	0	0	0	0	0	0
	金額	0	0	0	0	0	0	0	0	0	0
訪問看護療養費	件数	68	86	59	94	100	175	190	176	213	197
	金額	3,606,030	5,837,100	5,065,000	9,614,000	8,122,000	9,712,000	12,124,000	10,254,000	16,777,000	13,502,000
医療費の支給	件数	5,950	5,940	1,838	2,160	2,303	2,305	2,110	2,029	2,017	2,057
	金額	43,437,400	46,056,286	20,178,000	21,482,000	23,365,000	26,946,000	26,547,000	25,653,000	24,447,000	15,463
合計	件数	100,608	95,670	83,699	93,839	90,901	93,635	92,008	94,543	95,840	95,913
	金額	2,901,557,527	3,021,255,743	2,962,538,000	3,406,952,000	3,600,013,000	3,701,356,866	3,898,603,000	3,985,520,000	3,950,092,000	4,008,468,000
戻入額及び収入額	金額	4,434,733	5,706,578								
差引支弁額	金額	2,897,122,794	3,015,549,165								

3) 後期高齢者医療給付費の内訳

出典：(～H19年度)老人医療給付費市町村別集計表
(H20年度～)後期高齢者広域連合より(11ヵ月分速報値)

志賀町

		H18年度	H19年度	H20年度	H21年度	H22年度	H23年度	H24年度	H25年度	H26年度	H27年度
入院	件数	3,983	3,988	3,610	3,989	4,413	4,176	4,175	4,185	4,089	4,047
	金額	1,555,075,062	1,594,836,900	1,555,884,000	1,722,803,000	2,073,088,000	2,003,173,000	2,049,633,000	1,988,640,000	2,054,328,000	2,009,815,000
入院外	件数	58,775	55,707	51,512	56,425	53,617	54,994	55,346	55,964	55,650	55,799
	金額	934,420,788	875,188,145	801,074,000	858,419,000	880,756,000	934,125,000	953,857,000	1,001,313,000	990,677,000	90,956,000
歯科	件数	4,021	3,657	3,454	3,722	4,026	4,288	4,475	4,933	4,650	4,885
	金額	66,893,185	60,563,526	65,499,000	66,205,000	74,566,000	81,425,000	84,311,000	88,502,000	81,403,000	86,531,000
調剤	件数	13,976	14,633	20,701	24,307	24,850	25,703	26,462	27,130	27,556	28,229
	金額	234,266,258	254,959,908	414,483,000	506,482,000	505,084,000	529,864,000	537,754,000	577,362,000	579,683,000	623,518,000
食事療養費	件数	3,784	3,785	3,454	3,830	4,229	3,905	3,984	3,999	3,945	3,910
	金額	83,928,354	79,681,164	125,594,000	136,814,000	153,729,000	143,807,418	144,935,000	139,189,000	137,757,000	135,817,000
施設療養費	件数	0	0	0	0	0	0	0	0	0	0
	金額	0	0	0	0	0	0	0	0	0	0
訪問看護療養費	件数	45	70	64	79	62	88	76	132	133	131
	金額	2,785,905	3,593,990	3,178,000	4,863,000	3,367,000	3,589,000	3,040,000	6,927,000	6,867,000	6,725,000
医療費の支給	件数	4,363	4,456	1,091	1,328	1,416	1,495	1,482	1,486	1,384	1,665
	金額	33,302,754	36,865,585	12,436,000	14,666,000	15,952,000	16,731,000	16,608,000	16,392,000	16,182,000	7,690
合計	件数	85,163	82,511	80,432	89,850	92,613	94,649	92,016	93,830	93,462	93,091
	金額	2,910,672,306	2,905,689,218	2,978,148,000	3,310,252,000	3,706,557,000	3,712,714,418	3,790,138,000	3,818,325,000	3,866,897,000	3,868,719,000
戻入額及び収入額	金額	2,788,279	1,328,272								
差引支弁額	金額	2,907,884,027	2,904,360,946								

宝達志水町

		H18年度	H19年度	H20年度	H21年度	H22年度	H23年度	H24年度	H25年度	H26年度	H27年度
入院	件数	2,395	2,300	2,127	2,505	2,613	2,709	2,679	2,301	2,331	2,297
	金額	954,867,494	929,183,703	317,508,000	1,096,128,000	1,134,576,000	1,245,138,000	1,324,058,000	1,156,182,000	1,155,086,000	1,159,276,000
入院外	件数	33,252	31,650	29,178	32,415	30,729	30,874	31,153	31,263	31,579	31,991
	金額	498,555,821	493,122,061	509,489,000	535,327,000	564,352,000	561,836,000	565,931,000	578,972,000	586,229,000	655,754,000
歯科	件数	2,418	2,367	2,273	2,700	2,929	3,143	3,329	3,357	3,626	3,869
	金額	38,897,582	36,274,328	40,151,000	43,184,000	43,237,000	43,465,000	44,641,000	44,943,000	49,202,000	55,744,000
調剤	件数	20,765	19,856	18,268	20,389	21,169	21,569	21,514	22,017	22,253	22,414
	金額	331,580,972	335,255,412	350,793,000	401,035,000	412,578,000	438,926,000	440,979,000	467,968,000	476,885,000	515,531,000
食事療養費	件数	2,302	2,198	2,034	2,416	2,526	2,569	2,587	2,187	2,228	2,191
	金額	52,732,426	48,956,086	72,954,000	86,664,000	88,732,000	93,132,310	86,315,000	66,871,000	64,549,000	63,152,000
施設療養費	件数	0	0	0	0	0	0	0	0	0	0
	金額	0	0	0	0	0	0	0	0	0	0
訪問看護療養費	件数	20	30	34	37	32	38	72	65	37	32
	金額	1,130,805	1,569,240	1,800,000	2,496,000	1,422,000	1,822,000	3,962,000	3,349,000	2,652,000	2,018,000
医療費の支給	件数	3,163	3,129	766	1,005	1,071	1,025	1,004	960	916	786
	金額	20,217,547	22,525,342	10,213,000	12,724,000	13,839,000	13,089,000	15,033,000	14,001,000	12,387,000	8,286
合計	件数	62,013	59,332	52,646	59,051	61,069	61,927	59,751	59,963	60,742	60,603
	金額	1,897,982,647	1,866,886,172	1,302,908,000	2,177,558,000	2,258,763,000	2,397,408,310	2,480,919,000	2,332,286,000	2,346,990,000	2,451,475,000
戻入額及び収入額	金額	4,301,526	3,232,545								
差引支弁額	金額	1,893,681,121	1,863,653,627								

3) 後期高齢者医療給付費の内訳

出典：(～H19年度)老人医療給付費市町村別集計表
(H20年度～)後期高齢者広域連合より(11ヵ月分速報値)

中能登町

		H18年度	H19年度	H20年度	H21年度	H22年度	H23年度	H24年度	H25年度	H26年度	H27年度
入院	件数	2,590	2,691	2,497	2,565	2,823	2,869	2,908	3,011	2,855	2,823
	金額	1,196,503,454	1,294,003,278	1,287,261,000	1,352,936,000	1,498,111,000	1,614,657,000	1,653,406,000	1,620,661,000	1,639,528,000	1,639,322,000
入院外	件数	42,541	40,904	37,038	40,366	36,778	37,198	38,016	38,354	37,778	37,698
	金額	576,785,641	586,869,510	590,989,000	686,634,000	690,519,000	701,478,000	696,583,000	688,032,000	648,925,000	627,112,000
歯科	件数	3,167	2,958	2,755	3,101	3,191	3,388	3,528	3,807	3,956	4,073
	金額	46,767,680	44,120,464	46,996,000	50,326,000	54,433,000	57,526,000	58,484,000	61,261,000	63,355,000	62,345,000
調剤	件数	18,167	17,420	15,494	16,996	17,798	18,437	20,447	22,356	24,666	25,676
	金額	292,585,690	285,914,219	297,841,000	349,469,000	355,319,000	396,213,000	421,137,000	457,071,000	473,095,000	503,167,000
食事療養費	件数	708	2,529	2,345	2,391	2,632	2,684	2,779	2,881	2,749	2,715
	金額	59,799,182	60,748,384	86,204,000	85,399,000	95,654,000	99,085,916	102,422,000	102,811,000	95,575,000	96,392,000
施設療養費	件数	0	0	0	0	0	0	0	0	0	0
	金額	0	0	0	0	0	0	0	0	0	0
訪問看護療養費	件数	84	83	88	115	100	88	89	100	91	110
	金額	5,570,640	8,277,525	8,771,000	11,067,000	9,023,000	8,152,000	8,763,000	10,749,000	10,160,000	7,598,000
医療費の支給	件数	1,267	1,306	1,068	1,362	1,452	1,267	1,242	1,328	1,255	954
	金額	12,330,151	11,138,378	12,620,000	15,073,000	16,394,000	15,198,000	16,993,000	16,582,000	16,209,000	6,949
合計	件数	67,816	65,362	58,940	64,505	64,774	65,931	66,230	68,956	70,601	70,380
	金額	2,190,342,438	2,291,071,758	2,330,682,000	2,550,904,000	2,719,518,000	2,892,309,916	2,957,788,000	2,957,167,000	2,946,847,000	2,935,936,000
戻入額及び収入額	金額	5,210,186	6,781,338								
差引支弁額	金額	2,185,132,252	2,284,290,420								

用語の説明

老人医療費	老人医療に要した費用の総額から、患者の一部負担を控除したもの。
受診率（月平均）	月平均診療件数を月平均老人医療受給対象者数で除して100倍したものであり、受給対象者100人当たりの受診件数である。 したがって、受診率100の場合は、老人医療受給対象者が、月1回受診していることになる。
一件当たり診療費	診療費を診療件数で除したものであり、レセプト（診療報酬明細書）1枚当たりの請求金額をいう。
一件当たり日数	診療実日数を診療件数で除したものであり、レセプト（診療報酬明細書）1枚当たりの診療実日数をいう。
一日当たり診療費	診療費を診療実日数で除したものであり、一日の診療に要した費用である。
一人当たり医療費	老人医療費を月平均老人医療受給対象者数で除したものである。つまり、老人医療受給対象者が1年に要した平均医療費をいう。