



広報いしかわ

Ishikawa Prefecture

テレビ広報

北陸放送
【ほっと石川】
4月9日(日)
PM5:15~5:30

近日放送

テレビ金沢
【ぶんぶんセブン】
4月10日(日)
AM7:00~7:30

近日放送

北陸放送
【県からのお知らせ】
毎週火・金曜
PM2:30ごろ(3分間)

公式SNS



石川テレビ
【ウイークリーいしかわ】
毎週日曜
PM5:25~5:30

北陸朝日
【石川ほっとニュース】
毎週土曜
PM5:55~6:00

ラジオ広報

エフエム石川
【素敵にモーニング】
毎週日曜 AM9:55~10:00

ホームページ <https://www.pref.ishikawa.lg.jp/> Eメール e130500b@pref.ishikawa.lg.jp 行政相談 TEL:076(225)1100 ※広報いしかわ内の料金は全て税込み表示です。

—新型コロナウイルス感染症—

新年度も気を緩めずに感染対策を!

歓迎会、帰省や旅行などの機会が増え、感染リスクが高まる時期です。

⚠️ 飲食の際は

- なるべく少人数で黙食を基本に
- 会話時はマスクの着用を

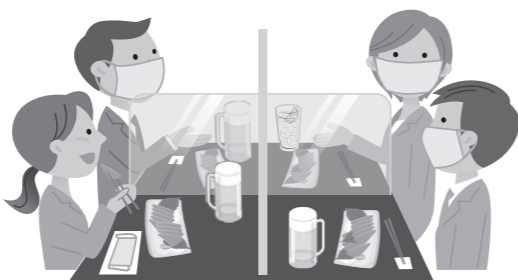

⚠️ 帰省や旅行などで移動する際は

- マスクの着用や手指消毒など、基本的な感染対策の徹底を



体調が悪い時は外出を控え、医療機関へ相談しましょう!

接種券が届いたら、早めに3回目接種を

- 1・2回目でファイザー社ワクチンを受けた人が、3回目で武田/モデルナ社ワクチンを受けた場合(交互接種)でも、発症や重症化の予防効果が高まります。
- 3回目接種に用いる武田/モデルナ社ワクチンの量は1・2回目の半分となりますので、接種後の発熱や疲労などの症状が少なくなっています。
- 県の接種会場(いしかわ県民ワクチン接種センター)でも接種を受けられます。



会場 石川県庁19階展望ロビー(金沢市鞍月1-1)
 対象者 市町から送付された追加接種用の接種券をお持ちの方
 接種日 毎週金・土・日曜日
 10:00~12:00、13:00~17:00
 使用するワクチン 武田/モデルナ社製



いしかわ県民ワクチン接種コールセンター
 TEL:0120-977-592
 (9:00~17:00)

※接種センターに関する一般的な問い合わせのみ
 ※コールセンターでは予約できません

2022年4月から成年年齢が 20歳から18歳に引き下げられました! 若者の消費者トラブルに注意

民法では、未成年者が保護者の同意を得ずに結んだ契約は、原則取り消すことができます(未成年者取消権)が、4月以降は、18歳から成人となり、この取消権による保護の対象外となりました。

安易に契約を交わすとトラブルに巻き込まれる可能性があります。

契約や買い物は、しっかりと「考えて」から
困ったらひとりで悩まず相談しましょう!

消費者ホットライン **188**

若者の消費者トラブル防止のための啓発サイトがご覧になれます



生活安全課 TEL:076(225)1386

◎ 若者のための企業ガイダンス

就職活動中の若者と県内企業の出会いの場を提供します! 求職中の方はぜひご参加ください!

とき 4月14日(木) 10:00~16:00

ところ 県本多の森庁舎 会議室(金沢市引4-17-1)

対象 2023年3月大学等卒業予定者
および35歳未満の若年求職者

参加企業 50社

※申し込み方法など詳しくは二次元コードから
ジョブカフェ石川 TEL:076(235)4513



◎ クマの出没にご注意を!!

4月はクマが冬眠から目覚める時期にあたり、遭遇する危険性が出てきます。

- 事故防止のため、山林に入るときは音の出る鈴などを身につけ、2人以上で行動するなど、十分注意してください。
- もしクマと出会ったら、大声を出さずクマの動きに注意しながら、ゆっくりと後退してください。
- 生ゴミを放置しないなど、クマの誘引物の除去を徹底してください。

自然環境課 TEL:076(225)1477

◎ 石綿事前調査結果の報告の義務化について

建築物等の解体・改修工事における石綿(アスベスト)事前調査結果の報告が本年4月から必要となりました。報告は原則として電子システムで行います。

※資料は「石綿事前調査結果報告システム」ホームページまたは下記担当課ホームページからご覧いただけます。
環境政策課 TEL:076(225)1463



認証飲食店・宿泊施設の皆さまへ 認証の更新申請を受け付けています

いしかわ新型コロナ対策認証制度には1年の有効期間があり、終了2か月前までに更新申請が必要です。認証の継続を希望する場合、更新手続きをお願いします。(オンライン申請可)

例) 認証日: R3.6.14 有効期間終了日: R4.6.13
→R4.4.13までに要申請

いしかわ新型コロナ対策認証制度事務局 TEL:076(262)6170
<https://ishikawa-anshin-ninnyou.jp>

◎ シティカレッジ「石川県の市町」(要申込、無料)

県内市町の首長や幹部職員などが講師となり、毎回各市町の特徴的な施策について講義します。公務員の仕事に興味がある学生さんや、まちづくりに関心のある社会人の方に特におすすめです。

開講期間 4月9日(土)から7月30日(土)までの土曜日
開講時間 10:30~12:00 定員 60名

※オンライン・対面(しいのき迎賓館)併用による授業
※1回のみ参加も可能

※講義日程など詳しくは [大学コンソーシアム石川](#) [検索](#)

(公社)大学コンソーシアム石川 TEL:076(223)1633

◎ 石川ナンバー・図柄入りナンバープレート ~つけて走って広げよう、石川の魅力~

石川ナンバー地域(金沢市、かほく市、津幡町、内灘町を除く県内15市町)に使用の本拠がある車両に取り付けできます。

※新車でも現在使用中のクルマでもOK!
交付手数料 普通車・軽自動車8,020円、
大型車12,080円

※1,000円以上の寄付でフルカラーに!
※詳しくは(一社)石川県自動車整備振興会へ

<登録車>TEL:076(239)4020
<軽自動車>TEL:076(256)1150

地域振興課 TEL:076(225)1323

石川599
あ **20-46**



◎ 守ろう♡ツバメと共生できるふるさと

春のツバメがやってくる時期に合わせてツバメWelcomeキャンペーンを実施しています。先着150人に「オリジナルフン受け」をプレゼント! ツバメを温かい心で受け入れ、ツバメと共生できるふるさとを守りましょう!

○オリジナルフン受け応募方法

郵便番号、住所、氏名、電話番号を電話、FAXまたは郵便、E-mailで下記まで

※個人情報保護法に基づき、個人情報は目的外に利用しません
〒920-8580 金沢市鞍月1-1 県民交流課内
FAX 076-225-1363 E-mail kouryu@pref.ishikawa.lg.jp
県民運動推進本部(県民交流課内) TEL:076(225)1366

