

資料提供
令和5年10月11日
(公財)いしかわ女性基金
木下
TEL:076-234-1112

女性起業家交流研修会の開催について

1. 目的

起業を目指す、あるいは起業間もない女性を対象に、起業や経営に必要な知識を学ぶミニセミナーや、ロールモデルとなる先輩起業家の体験談を交えたオンライントークセッションをはじめとした情報交換会を実施するとともに、起業前後に抱える悩みや課題を解決する支援機関の紹介や仲間とのつながりを後押しする。

2. 日時 令和5年11月22日(水) 10:00~12:30

3. 実施方法 オンライン (Zoom 使用) 開催

4. 対象 起業に興味がある女性、起業間もない女性 20名程度

5. 概要

◆第1部 起業に役立つミニセミナー (10:00~11:00)

- ・事業計画作成時のポイントなどについて

講師: (公財)石川県産業創出支援機構

石川県よろず支援拠点 コーディネーター 高山 美枝 氏

◆第2部 先輩起業家に聴いてみよう! (11:00~12:30)

- ・先輩の起業体験談、SNS等の活用法などのトークセッションや小グループに分かれて直接質問や先輩からのアドバイス、参加者同士の情報交換など

先輩起業家 どこでもナース 酒田 祥子 氏 (民間救急・福祉介護タクシー事業)

midoriya 高橋 朋子 氏 (無添加の自然食品店)

喜屋 辻屋 舞子 氏 (ゲストハウス)

コーディネーター 株式会社ウーマンスタイル 代表取締役 成田 由里 氏

6. 受講料 無料

7. 申込 所定の申込書もしくは当基金ウェブサイトより11月10日(金)までに申込み

8. その他 詳細は、別添募集ちらしのとおり



女性起業家交流研修会 参加者募集

起業に興味がある、あるいは起業して間もない女性を対象に、ミニセミナーや先輩起業家の体験談を交えたオンライントークセッションを開催します！
起業前後の悩み・課題を解決する支援機関や仲間とのつながりも後押しします。



第1部 起業に役立つミニセミナー 10:00~11:00

起業・経営に必要な知識、事業計画作成のポイントなどをお伝えします。

講師：(公財)石川県産業創出支援機構
石川県よろず支援拠点 コーディネーター

高山美枝 氏
中小企業診断士。営業事務を経て、2006年に独立・起業し、
学生の就職支援や企業研修の企画・運営を行っている。

第2部 先輩起業家に聞いてみよう！ 11:00~12:30

- ・先輩の起業体験談、SNS等の活用法などのトークセッション
- ・小グループに分かれて直接質問や先輩からのアドバイス、参加者同士の情報交換など

どこでもナース (民間救急・福祉介護タクシー事業)

酒田 祥子さん

看護歴22年、公立病院や訪問看護にて勤務。
実母の看取りや日々命と向き合っている方との関わりの中で、
明日がくることは当たり前ではなく、「今」を大切に生きる
ことの大切さを学び、2018年に「どこでもナース」を設立。
自費看護サービスをはじめ、金沢市消防局認定の民間患者等
搬送事業の民間救急やケアタクシー事業を展開。



midoriya (無添加の自然食品店)

高橋 朋子 さん

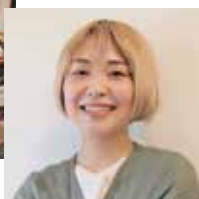

前職は会社員で店舗内装の設計やアパレル業界にて勤務。
三男の育休中に食の大切さに目覚めて、35歳の時に自然食品の店
「midoriya」をオープン。
ヴィーガン、グルテンフリーのお菓子の製造販売や、店内喫茶スペース
でのドリンク販売の他、イベント出店や卸売りもしている。

喜屋 (ゲストハウス)

辻屋 舞子 さん

2018年に石川県中能登町の「地域おこし協力隊」となって、町内の古民家
に長男・次男とともに移住。
2020年、築60年ほどの空き家にて農家民宿「喜屋」をオープン。
翌年に地域の特産物を使ったランチや弁当販売を手掛ける。
現在は、能登の暮らしを楽しみながら、移住のサポートとしても活動中。



コーディネーター

成田 由里 さん (株式会社ウーマンスタイル 代表取締役)



女性視点での商品づくり、接客をサポートする
「ウーマンスタイル」を創業。

申込方法・申込先

裏面の申込用紙をFAX、または
ウェブサイトの申込フォームから
お申込みください。▶

11月22日 [水] 10:00~12:30

申込期限
11/10
[金]

対象：起業に興味がある・起業間もない女性
定員：20名程度 (先着順)
※ Zoomでのオンライン開催です。

(公財)いしかわ女性基金
FAX(076)234-1130



女性起業家交流研修会

参加申込書

FAX: 076-234-1130

申込期限 11月10日(金)

- ・Zoom を使用してのオンライン開催です。
- ・必要事項を記入のうえ FAX から、または右下の 2 次元コード・基金ウェブサイトの申込フォームからもお申込みいただけます。

「*」の項目は必ずご記入ください。

| *氏名 | *フリガナ |
|------------------------------------|---|
| *連絡先 | 〒 住所 |
| | TEL FAX |
| | E-mail |
| *現在の状況 ☑を入れてください。 | <input type="checkbox"/> すでに起業している <input type="checkbox"/> 1年以内に起業予定 <input type="checkbox"/> 5年以内に起業予定 <input type="checkbox"/> まだ起業の予定はない |
| *どのような業種での起業(予定)ですか? | ※まだ予定がない方も、想定している業種をご記入ください。 |
| どのようなことを聞いてみたいですか? | |
| 先輩起業家等で必ずお話を聞きたいという方があれば☑を入れてください。 | <input type="checkbox"/> 酒田 祥子 さん <input type="checkbox"/> 高橋 朋子 さん <input type="checkbox"/> 辻屋 舞子 さん <input type="checkbox"/> 成田 由里 さん |

※参加をとりやめる場合は、事前にご連絡ください。
※ご記入事項は本研修会の運営に関わる業務にのみ使用します。

◆お申込み・お問合せ◆

(公財)いしかわ女性基金

〒920-0861 金沢市三社町1-44

TEL: 076 (234) 1112 / FAX: 076 (234) 1130

E-mail: jyosei@pref.ishikawa.lg.jp

<https://www.ishikawa-jyosei-kikin.or.jp>

当基金の web サイトからも
お申込みいただけます▼

