

石川県立自然史資料館  
担当 石丸信一  
金沢市銚子町リ 441  
Tel (076) 229-3450  
Fax (076) 229-3460

## 石川県立自然史資料館 10月開催の行事について

### 100万年前の海で潮干狩り—大桑層化石発掘— (1)

1. 概要 金沢市の大桑層で化石を探して掘り出す。
2. 日時 10月12日(土) 13:30~15:30
3. 会場 金沢市大桑町(犀川河床)
4. 対象 小学4年生~高校生
5. 定員 20人(先着順)
6. 申込期間 9月12日~
7. 参加費 無料

### 100万年前の海で潮干狩り—大桑層化石発掘— (2)

1. 概要 金沢市の大桑層で化石を探して掘り出す。
2. 日時 10月19日(土) 13:30~15:30
3. 会場 金沢市大桑町(犀川河床)
4. 対象 小学4年生~高校生
5. 定員 20人(先着順)
6. 申込期間 9月19日~
7. 参加費 無料

### 魚を解剖して体のつくりを調べよう

1. 概要 アジを解剖して内臓を調べる。
2. 日時 10月26日(土) 13:30~15:30
3. 会場 自然史資料館
4. 対象 小学4年生~中学生
5. 定員 16人(先着順)
6. 申込期間 9月26日~
7. 参加費 無料

主催 石川県立自然史資料館  
申込 石川県立自然史資料館(電話 076-229-3450)へ

※ 自然史資料館ホームページ <http://www.n-muse-ishikawa.or.jp>



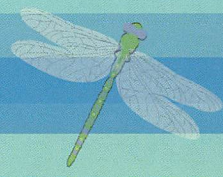

# 平成25年度 イベントスケジュール

石川県立自然史資料館

| 日  | 時                     | イベント名  | 対象  | 定員 | 申込期間  |
|----|-----------------------|--|---|----|-------|
| 5月 | 4日(土)<br>13:30~15:30  | バックヤードツアー<br>-資料館の裏側をのぞいちゃおう-(1)                         | 子ども・親子・大人                                   | 45 | 4/4~  |
|    | 6日(月)<br>9:30~12:30   | 大人のための植物観察会 <span style="color:blue">●</span> 野          | 高1~大人                                       | 15 | 4/6~  |
|    | 25日(土)<br>10:00~12:00 | 川の狩人ヤマセミを観察しよう <span style="color:blue">●</span> 野       | 小4~大人 <span style="color:purple">●</span> 保 | 20 | 4/25~ |
| 6月 | 22日(土)<br>19:30~21:00 | 初夏の風物詩ホタルを観察しよう <span style="color:blue">●</span> 野      | 小4~中3 <span style="color:green">●</span> 保  | 16 | 5/22~ |
|    | 30日(日)<br>9:30~12:30  | 大人のための植物学講座  | 高1~大人                                       | 20 | 5/30~ |
| 7月 | 6日(土)<br>10:00~12:00  | 植物の色の秘密をしらべよう  | 小3~小6                                       | 16 | 6/6~  |
|    | 20日(土)<br>13:30~15:30 | 私だけの星空<br>-簡単プラネタリウム作り- <span style="color:red">※</span> | 小4~小6                                       | 20 | 6/20~ |
|    | 27日(土)<br>10:00~15:00 | チョウやトンボの標本をつくろう <span style="color:blue">●</span> 野      | 小4~中3 <span style="color:green">●</span> 保  | 16 | 6/27~ |
| 8月 | 3日(土)<br>19:00~21:00  | ライトトラップで色んな昆虫を採集しよう <span style="color:blue">●</span> 野  | 小1~中3 <span style="color:green">●</span> 保  | 20 | 7/3~  |
|    | 10日(土)<br>10:00~12:00 | くわしすぎる!?夏の大三角(1)   | 小1~大人                                       | 25 | 7/10~ |
|    | 10日(土)<br>13:30~15:30 | くわしすぎる!?夏の大三角(2)   | 小1~大人                                       | 25 | 7/10~ |

| 日   | 時                     | イベント名   | 対象   | 定員  | 申込期間  |
|-----|-----------------------|---|--|-----|-------|
| 8月  | 11日(日)<br>10:00~12:00 | ペットボトルで顕微鏡ができちゃうの?<br>-小学校高学年-  | 小4~小6  | 50  | 7/11~ |
|     | 11日(日)<br>13:30~15:00 | ペットボトルで顕微鏡ができちゃうの?<br>-小学校低学年-  | 小1~小3 <span style="color:green">●</span> 保             | 50  | 7/11~ |
|     | 18日(日)<br>9:30~12:00  | 押し葉で植物ずかんをつくろう <span style="color:blue">●</span> 野  | 小4~高3  | 20  | 7/18~ |
|     | 24日(土)<br>13:30~15:30 | カッコいい甲虫標本をつくろう  | 小4~中3  | 16  | 7/24~ |
| 9月  | 25日(日)<br>13:30~15:00 | ふわふわ雲の模型を作っちゃおう   | 幼稚園年長<br>保育園年長~小3 <span style="color:green">●</span> 保 | 15  | 7/25~ |
|     | 16日(月)<br>14:00~16:00 | <span style="background-color:orange; border-radius:50%; padding:2px;">講演会</span> 有孔虫のはなし | 子ども・親子・大人  | 100 | 申込不要  |
|     | 29日(日)<br>13:30~15:30 | 浅野川で石さがし <span style="color:blue">●</span> 野  | 小4~高3 <span style="color:purple">●</span> 保            | 20  | 8/29~ |
| 10月 | 12日(土)<br>13:30~15:30 | 100万年前の海で潮干狩り<br>-大桑層化石発掘-(1) <span style="color:blue">●</span> 野                         | 小4~高3 <span style="color:purple">●</span> 保            | 20  | 9/12~ |
|     | 19日(土)<br>13:30~15:30 | 100万年前の海で潮干狩り<br>-大桑層化石発掘-(2) <span style="color:blue">●</span> 野                         | 小4~高3 <span style="color:purple">●</span> 保            | 20  | 9/19~ |
| 11月 | 26日(土)<br>13:30~15:30 | 魚を解剖して体のつくりを調べよう  | 小4~中3  | 16  | 9/26~ |
|     | 3日(日)<br>13:30~15:30  | バックヤードツアー<br>-資料館の裏側をのぞいちゃおう-(2)  | 子ども・親子・大人  | 45  | 10/3~ |
| 3月  | 21日(金)<br>13:30~15:30 | 古代のタイムカプセルを開けよう <span style="color:red">※</span><br>-コハクの中には?-                            | 小1~中3 <span style="color:orange">●</span> 保            | 20  | 2/21~ |

- 野外での活動
- 小学生は保護者同伴必須
- 小学校3年生以下は保護者同伴必須
- 保護者同伴必須
- ※ 材料費 100円

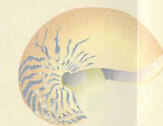

**申し込み方法** 電話で下記の事項をお知らせください

- ①希望イベント名
- ②参加者の氏名・年齢(学年)・性別
- ③保護者の氏名 ④電話番号

\*受付は午前9時~午後5時まで  
\*定員に達し次第締め切ります  
\*申し込み先 石川県立自然史資料館  
TEL: 076-229-3450

|  |  |  |   |
|--|--|--|---|
| <p>第14回企画展<br/><b>「毛皮展」</b><br/>かつては身近な存在でした。</p> <p>会期: 1/12(土)<br/>~5/6(月)</p> <p>収蔵庫にねむる毛皮の数々。防寒やインテリアなど、暮らしの中で使用された品々を展示します。</p> | <p>第8回特別展<br/><b>「ハッセ昆虫展」</b></p> <p>会期: 7/6(土)<br/>~9/1(日)</p> <p>ヘルマン・ハッセの小説「少年の日の思い出」に登場するクジャクヤママユなどの実物標本や他の関連資料を展示します。</p> | <p>第15回企画展<br/><b>「大桑層市場」</b><br/>-100万年前の海から採れた新鮮な魚介類-</p> <p>会期: 9/21(土)<br/>~12/28(土)</p> <p>約80~140万年前、金沢市一帯が海だった際にできた大桑層。そこから産出した貝やウニなどの化石を展示します。</p> | <p>第16回企画展<br/><b>「植物学者・正宗巖敬と植物図」</b></p> <p>平成26年<br/>会期: 2/1(土)<br/>~5/25(日)</p> <p>元金沢大学教授の故正宗巖敬は偉大な分類学者でした。彼の研究が遺した植物図を展示します。</p> |
|--|--|--|---|