復興公営住宅の整備に係る目標（工程表）

自治体名称	時点
七尾市	令和８年７月３１日

※上記時点の進捗見込を示した工程表であり、今後随時変更の可能性がある。

■ 整備予定地区

■ 工程表

No.	地区名 団地名	整備 戸数	住宅 タイプ	構造 階数	完成時期	整備スケジュール 項目	進捗状況
1	小丸山団地	14戸	共同住宅	RC造 ３階	R8.6.30	用地検討 造成工事 建築設計 建築工事 入　居	完成
2	西湊団地	29戸	共同住宅	木造 3階	R9.12 （予定）	用地検討 造成工事 建築設計 建築工事 入　居	実施設計中
3	中島第1団地	40戸	長屋	木造 平屋	R9.4 （予定）	用地検討 造成工事 建築設計 建築工事 入　居	施工中
4	中島第2団地	12戸	長屋	木造 平屋	R9.2 （予定）	用地検討 造成工事 建築設計 建築工事 入　居	施工中
5	能登島団地	20戸	共同住宅	S造 ３階	R9.5 （予定）	用地検討 造成工事 建築設計 建築工事 入　居	実施設計中
6	田鶴浜第1団地	12戸	長屋	木造 平屋	R9.5 （予定）	用地検討 造成工事 建築設計 建築工事 入　居	施工中

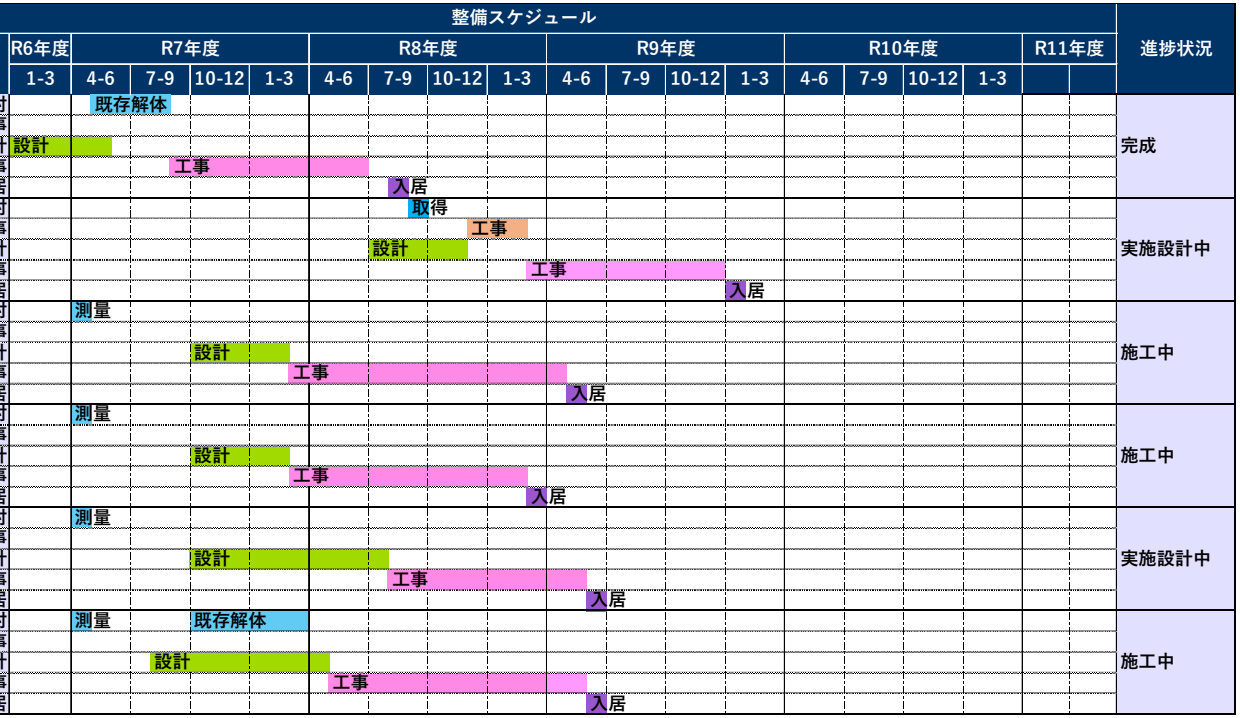

No.	地区名 団地名	整備 戸数	住宅 タイプ	構造 階数	完成時期	整備スケジュール 項目	R6年度 1-3	R7年度 4-6	R7年度 7-9	R7年度 10-12	R7年度 1-3	R8年度 4-6	R8年度 7-9	R8年度 10-12	R8年度 1-3	R9年度 4-6	R9年度 7-9	R9年度 10-12	R9年度 1-3	R10年度 4-6	R10年度 7-9	R10年度 10-12	R10年度 1-3	R11年度		進捗状況
7	田鶴浜第2団地	20戸	共同住宅	RC又はS造 3階	R9.9 （予定）	用地検討			測量	取得																実施設計中
						造成工事																				
						建築設計				設計																
						建築工事								工事												
						入　　居												入居								
8	田鶴浜第3団地	20戸	共同住宅	RC又はS造 3階	R9.9 （予定）	用地検討			測量	取得																実施設計中
						造成工事																				
						建築設計				設計																
						建築工事								工事												
						入　　居												入居								
9	石崎団地	50戸	共同住宅	RC又はS造 3階	R10.1 （予定）	用地検討			測量				取得													実施設計中
						造成工事																				
						建築設計				設計																
						建築工事									工事											
						入　　居															入居					
10	香島団地	15戸	共同住宅	RC又はS造 3階	R9.9 （予定）	用地検討				取得																実施設計中
						造成工事																				
						建築設計				設計																
						建築工事								工事												
						入　　居												入居								
11	矢田郷団地	57戸	共同住宅	RC又はS造 3階	R 9.10 （予定）	用地検討			測量		取得															実施設計中
						造成工事																				
						建築設計						設計														
						建築工事								工事												
						入　　居													入居							
12	東湊団地	20戸	共同住宅	RC又はS造 3階	R 9.7 （予定）	用地検討					取得															実施設計中
						造成工事																				
						建築設計						設計														
						建築工事								工事												
						入　　居											入居									
13	御祓団地	59戸	共同住宅	未定	未定	用地検討																				
						造成工事																				
						建築設計						調整中														
						建築工事																				
						入　　居																				
14	袖ケ江団地	23戸	共同住宅	RC又はS造 3階	R10.3 （予定）	用地検討								取得												実施設計中
						造成工事																				
						建築設計							設計													
						建築工事											工事									
						入　　居														入居						