

# 2026年2週の疾患別保健所別報告数及び週推移表

(2週：1月5日～1月11日)

## このファイルをご覧の方に

このファイルは、県内の指定医療機関から届出のあった週単位の定点把握対象疾患の発生動向について、次の7つの項目に分けて集計してあります。

年末・年始の週は、医療機関の多くが休診のため、患者数が見かけ上減少する傾向があり、注意が必要です。

### ■ 急性呼吸器感染症の発生状況……p. 1

### ■ 感染症発生動向調査(週報)の保健所別発生状況……p. 2

### ■ 疾患別の患者発生状況……p. 3～17

- 5週連続して患者発生数が0となった場合、当疾患のページは省略します。  
(平年：過去10年間の平均値のことを指します。)

### ■ 疾患別・年齢階級別患者報告数……p. 18

- 県内の疾患別患者数を年齢階級別に集計した表です。

### ■ 2026年感染症週報推移表……p. 19～22

- インフルエンザ、新型コロナウイルス感染症(COVID-19)並びに小児科、眼科、基幹定点対象感染症の患者数及び定点あたり患者数の週推移表です。

### ■ 全数把握対象疾患の年齢階級別等届出状況……p. 23

- 今週届出のあった全数把握対象疾患を年齢階級別等集計した表です。

※ 週単位の定点把握対象疾患

種 別	急性呼吸器感染症 定点	小児科定点	眼科定点	基幹定点
定 点 数 (医療機関)	4 7	2 8	7	5
	(小児科・内科)	(小児科)	(眼科)	(患者を300人以上収容する病院で小児科・内科医療を提供しているもの)
対象感染症	インフルエンザ (鳥インフルエンザ及び新型インフルエンザ等感染症を除く)  新型コロナウイルス感染症 (病原体がベータコロナウイルス(令和二年一月に中華人民共和国からWHOに対して、人に伝染する能力を有することが新たに報告するものに限り)であるものに限り)  急性呼吸器感染症*	RSウイルス感染症 咽頭結膜熱 A群 溶血性レンサ球菌咽頭炎 感染性胃腸炎 水痘 手足口病 伝染性紅斑 突発性発しん ヘルパンギーナ 流行性耳下腺炎	急性出血性結膜炎 流行性角結膜炎	細菌性髄膜炎 無菌性髄膜炎 マイコプラズマ肺炎 クラミジア肺炎 (オウム病を除く) 感染性胃腸炎 (ロタウイルス)

\*「急性呼吸器感染症」についてはp.1に掲載しております。

# 石川県内の保健所と所管の市町

	保健所	所管の市町
	金沢市保健所	金沢市
	南加賀保健所	加賀市、小松市、能美市、川北町
	石川中央保健所	白山市、野々市市、かほく市、津幡町、内灘町
	能登中部保健所	七尾市、羽咋市、宝達志水町、志賀町、中能登町
	能登北部保健所	輪島市、珠洲市、穴水町、能登町

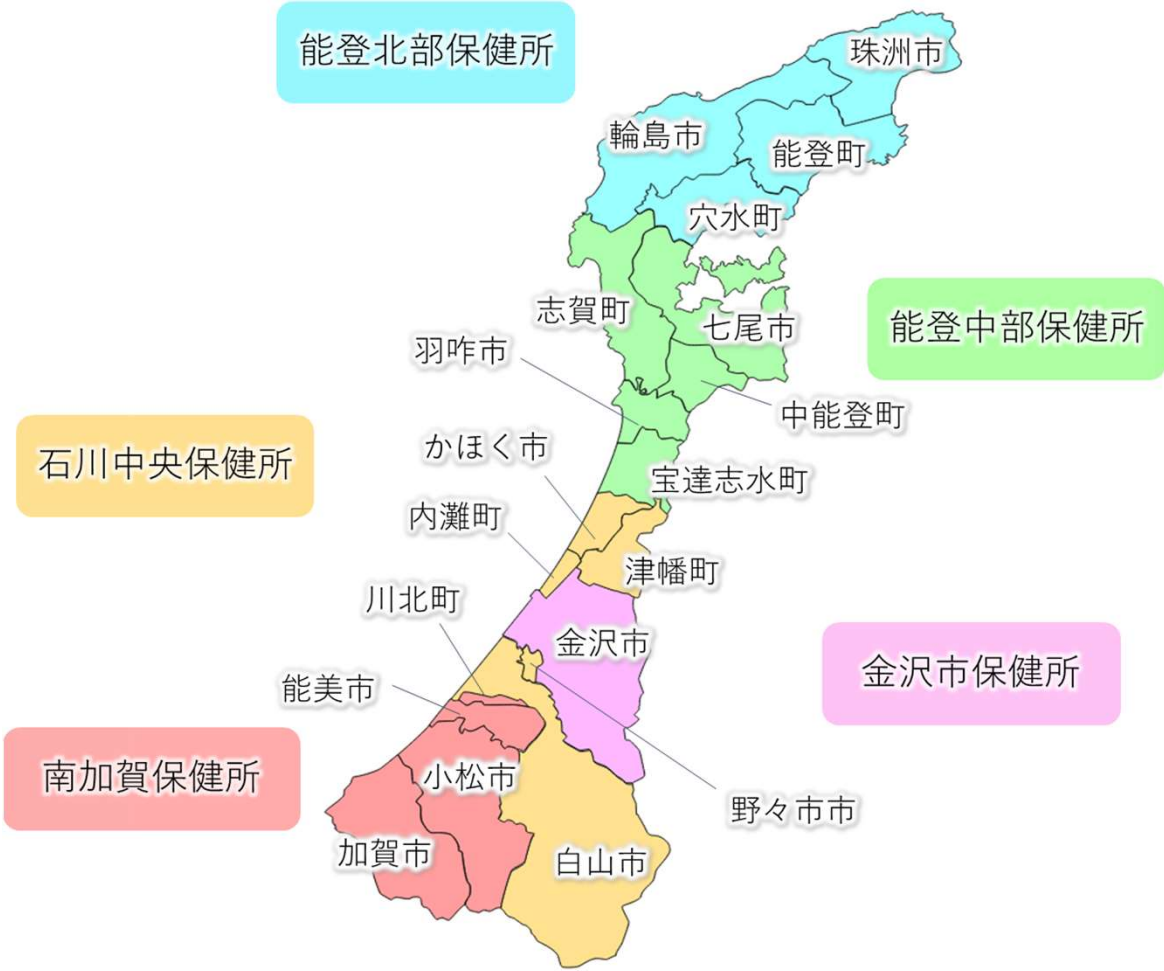

## 急性呼吸器感染症の発生状況

### ●石川県及び全国の ARI 発生状況

保健所別 ARI 定点あたり患者報告数（5 週間）

	50週	51週	52週	2026年1週	2週
石川県	84.11	82.91	71.49	21.34	49.11
金沢市	116.13	112.06	83.56	22.63	59.44
南加賀	64.70	59.90	64.10	11.90	44.00
石川中央	82.91	85.00	75.82	25.09	50.91
能登中部	78.33	80.83	76.50	35.83	51.17
能登北部	16.50	21.25	22.25	7.75	12.50

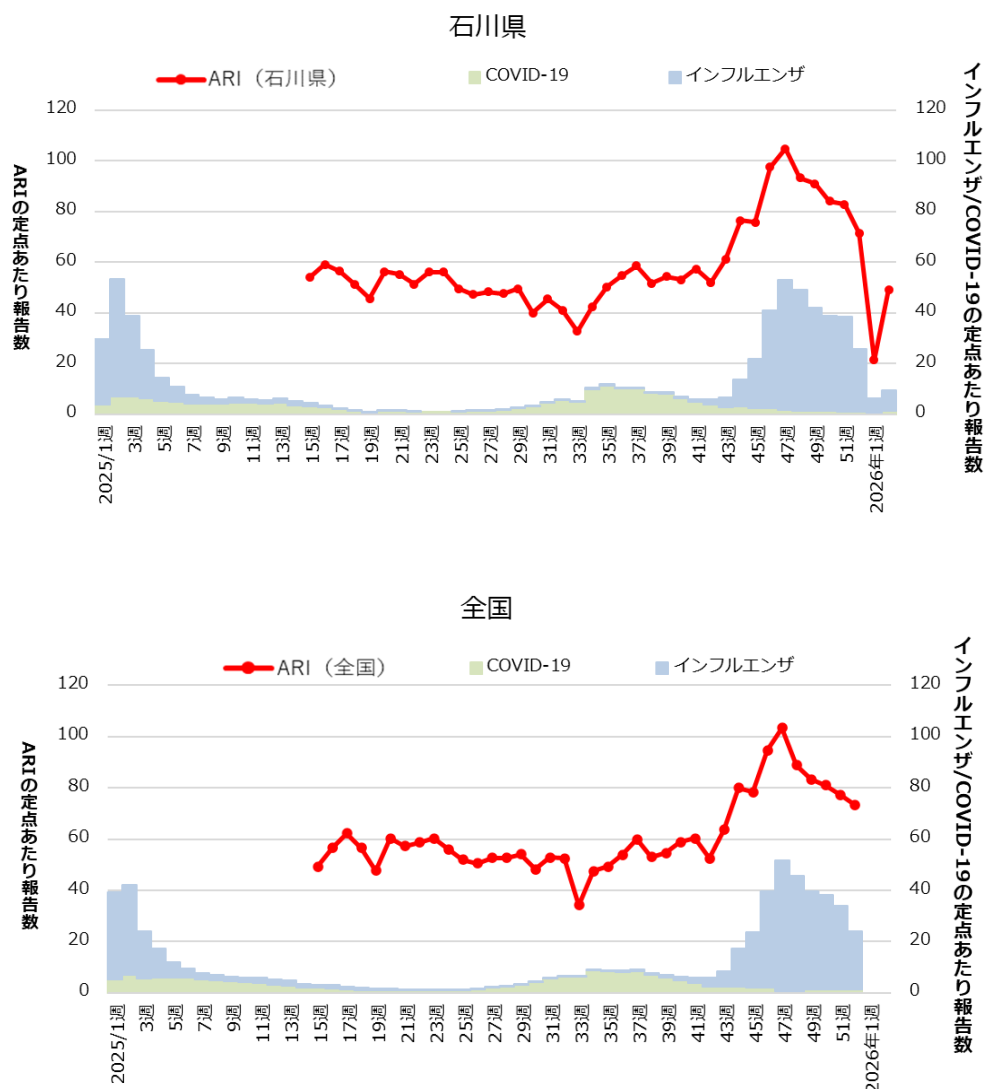

急性呼吸器感染症の発生状況 URL：

<https://www.pref.ishikawa.lg.jp/hokan/kansenjoho/stock/ari/ari.html>

感 染 症 発 生 動 向 調 査 ( 週 報 ) の 保 健 所 別 発 生 状 況												
		調 査 対 象 期 間 定 点 当 り					石 川 中 央					備 考
		先 週 12/29～1/4	今 週 1/5～1/11	増減	前年同週	今週 (2週)	南 加 賀 定 点 10	金 沢 市 定 点 16	石川中央 定 点 11	能登中部 定 点 6	能登北部 定 点 4	
1	◎ インフルエンザ	283	390	107	46.52	8.30	↑	↑	↑	↓	↓	
2	COVID-19	14	58	44	6.96	1.23	↑	↑	↑	↑	↑	
							南 加 賀 定 点 6	金 沢 市 定 点 10	石川中央 定 点 6	能登中部 定 点 4	能登北部 定 点 2	新:今週新たに報告あり
3	RSウイルス感染症	8	18	10	0.34	0.64	↑	↑	↑	↑		
4	咽頭結膜熱	7	7	—	0.45	0.25		↑	↓			
5	A群溶血性レンサ球菌咽頭炎	23	46	23	1.76	1.64	↑	↑	↑	↑	▽	矢印:先週に引き続き報告あり
6	感染性胃腸炎	60	223	163	6.97	7.96	↑	↑	↑	↑	↓	
7	水痘	4	15	11	1.21	0.54	新	↑	↑			↑ 増加
8	手足口病	—	2	2	—	0.07			新			↓ 減少
9	伝染性紅斑	2	3	1	0.48	0.11	▽	新		▽		→ 同数
10	突発性発しん	—	7	7	0.14	0.25		新	新			▽先週報告あり今週報告なし
11	ヘルパンギーナ	—	1	1	0.03	0.04	新					
12	流行性耳下腺炎	—	1	1	—	0.04				新		
							南 加 賀 定 点 1	金 沢 市 定 点 3	石川中央 定 点 1	能登中部 定 点 1	能登北部 定 点 1	
13	急性出血性結膜炎	—	—	—	—	—						
14	流行性角結膜炎	3	7	4	3.57	1.00		↓	新			
							南 加 賀 定 点 1	金 沢 市 定 点 1	石川中央 定 点 1	能登中部 定 点 1	能登北部 定 点 1	
15	細菌性髄膜炎	—	—	—	—	—						
16	無菌性髄膜炎	—	—	—	—	—						
17	マイコプラズマ肺炎	—	2	2	1.00	0.40		新				
18	クラミジア肺炎(オウム病除く)	—	—	—	—	—						
19	感染性胃腸炎(ロタウイルス)	—	—	—	—	—						
合 計		404	780	376								

◎: 大きな流行の発生・継続が疑われること

石川県感染症情報センター

○: 流行の発生前であれば今後4週間以内に大きな流行が発生する可能性があること、流行発生後であればその流行がまだ終わっていない可能性があること

# インフルエンザ

2025年50週～2026年 2週

上段：定点からの患者報告数  
下段：定点あたりの患者数

	50 週	51 週	52 週	1 週	2 週
石川県	1,764 <b>37.53</b>	1,762 <b>37.49</b>	1,167 <b>24.83</b>	283 <b>6.02</b>	390 <b>8.30</b>
金沢市	881 <b>55.06</b>	866 <b>54.13</b>	485 <b>30.31</b>	102 <b>6.38</b>	156 <b>9.75</b>
南加賀	270 <b>27.00</b>	237 <b>23.70</b>	156 <b>15.60</b>	28 <b>2.80</b>	74 <b>7.40</b>
石川中央	403 <b>36.64</b>	452 <b>41.09</b>	335 <b>30.45</b>	78 <b>7.09</b>	112 <b>10.18</b>
能登中部	150 <b>25.00</b>	144 <b>24.00</b>	109 <b>18.17</b>	53 <b>8.83</b>	29 <b>4.83</b>
能登北部	60 <b>15.00</b>	63 <b>15.75</b>	82 <b>20.50</b>	22 <b>5.50</b>	19 <b>4.75</b>

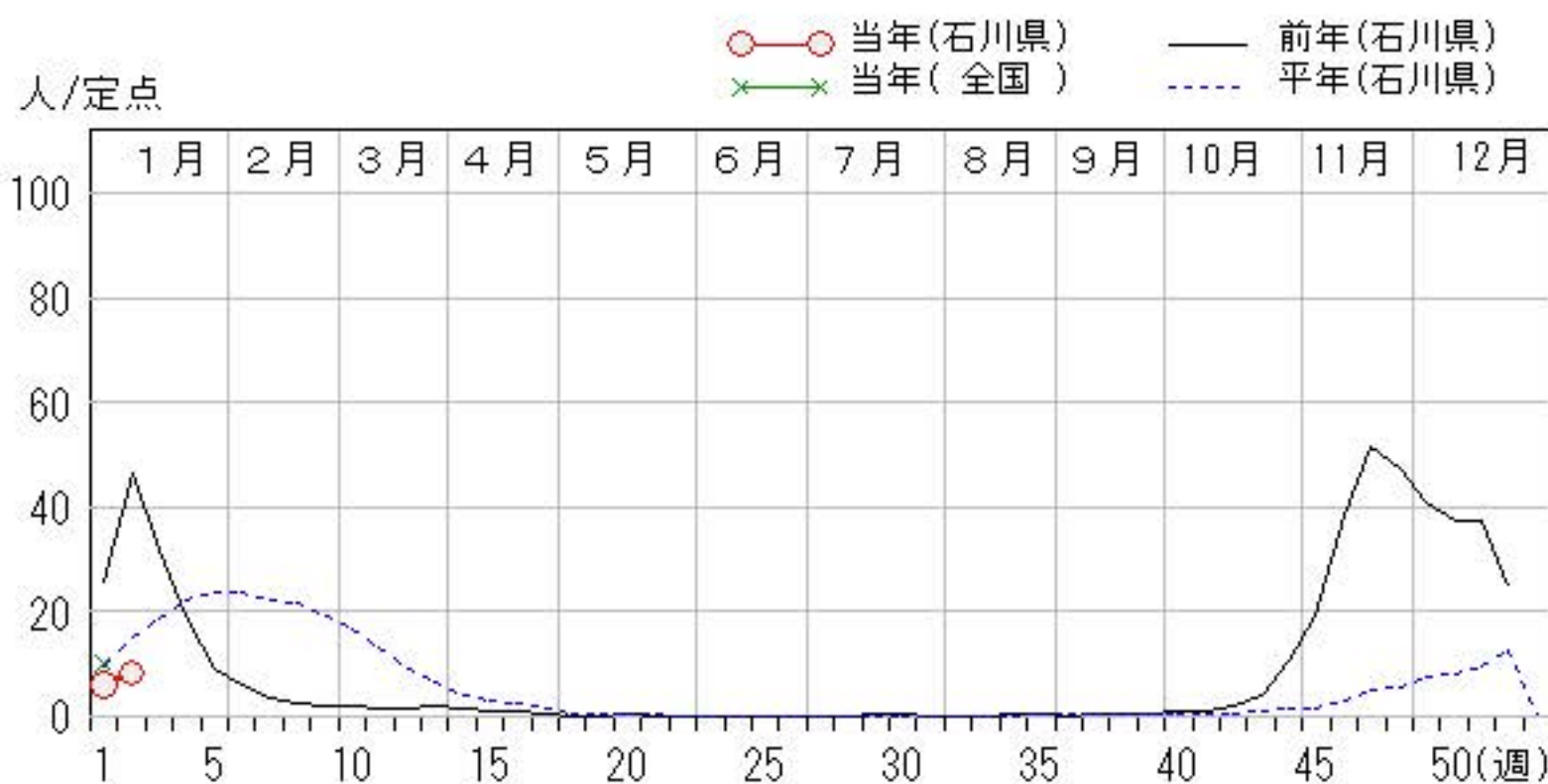
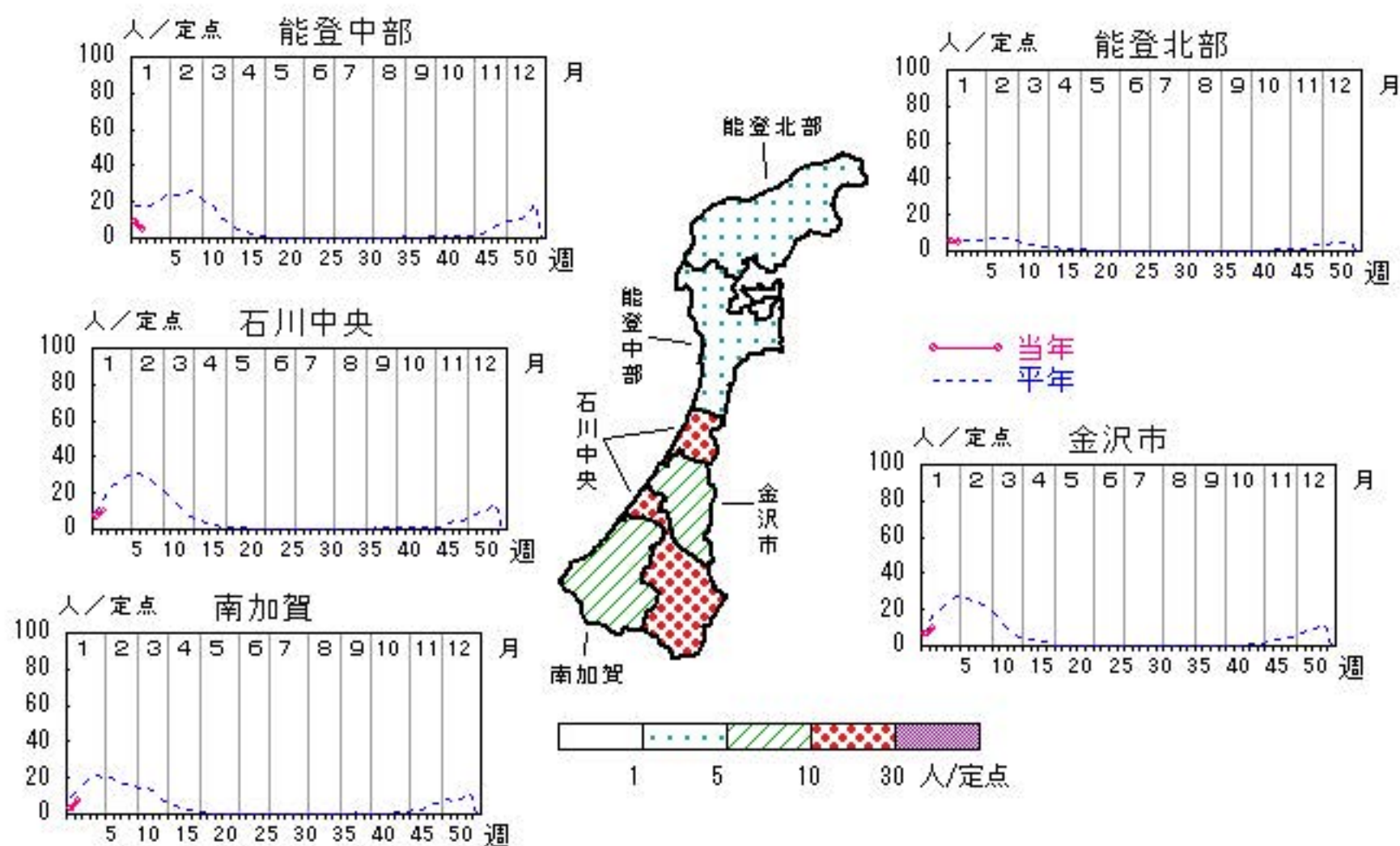



# COVID-19

2025年50週～2026年2週

上段:定点からの患者報告数  
下段:定点あたりの患者数

	50 週	51 週	52 週	1 週	2 週
石川県	52 <b>1.11</b>	48 <b>1.02</b>	39 <b>0.83</b>	14 <b>0.30</b>	58 <b>1.23</b>
金沢市	11 <b>0.69</b>	8 <b>0.50</b>	10 <b>0.63</b>	3 <b>0.19</b>	25 <b>1.56</b>
南加賀	5 <b>0.50</b>	12 <b>1.20</b>	5 <b>0.50</b>	1 <b>0.10</b>	10 <b>1.00</b>
石川中央	14 <b>1.27</b>	10 <b>0.91</b>	11 <b>1.00</b>	2 <b>0.18</b>	6 <b>0.55</b>
能登中部	20 <b>3.33</b>	17 <b>2.83</b>	12 <b>2.00</b>	5 <b>0.83</b>	13 <b>2.17</b>
能登北部	2 <b>0.50</b>	1 <b>0.25</b>	1 <b>0.25</b>	3 <b>0.75</b>	4 <b>1.00</b>

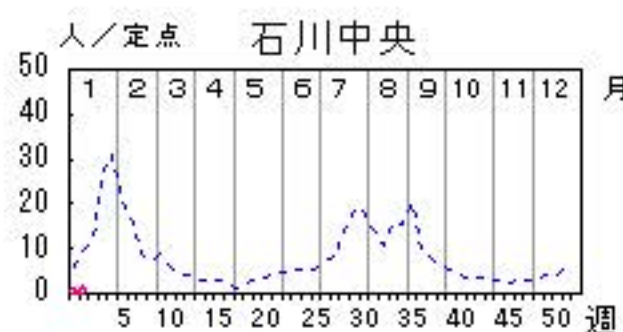
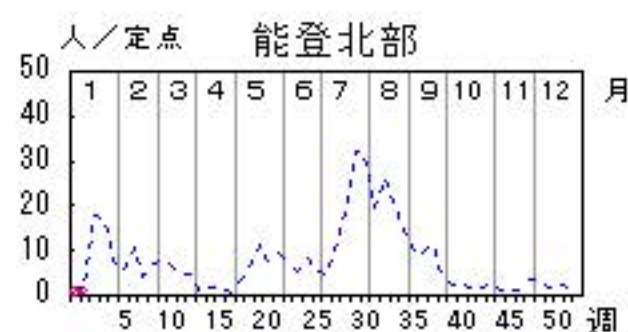
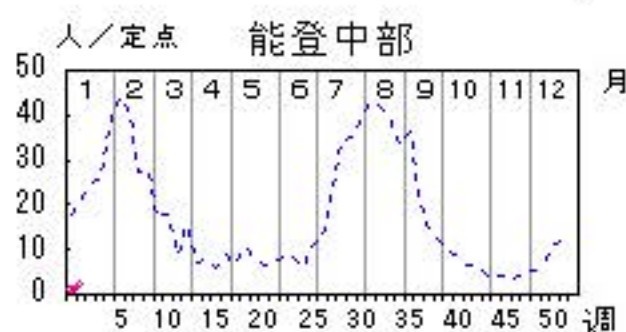

— 当年  
- - - 平年

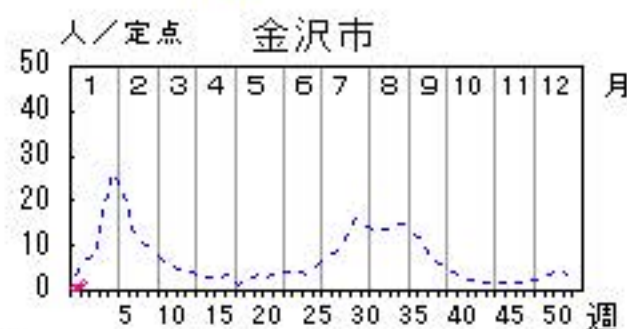

人/定点

○—○ 当年(石川県)      — 前年(石川県)  
×—× 当年(全国)      - - - 平年(石川県)

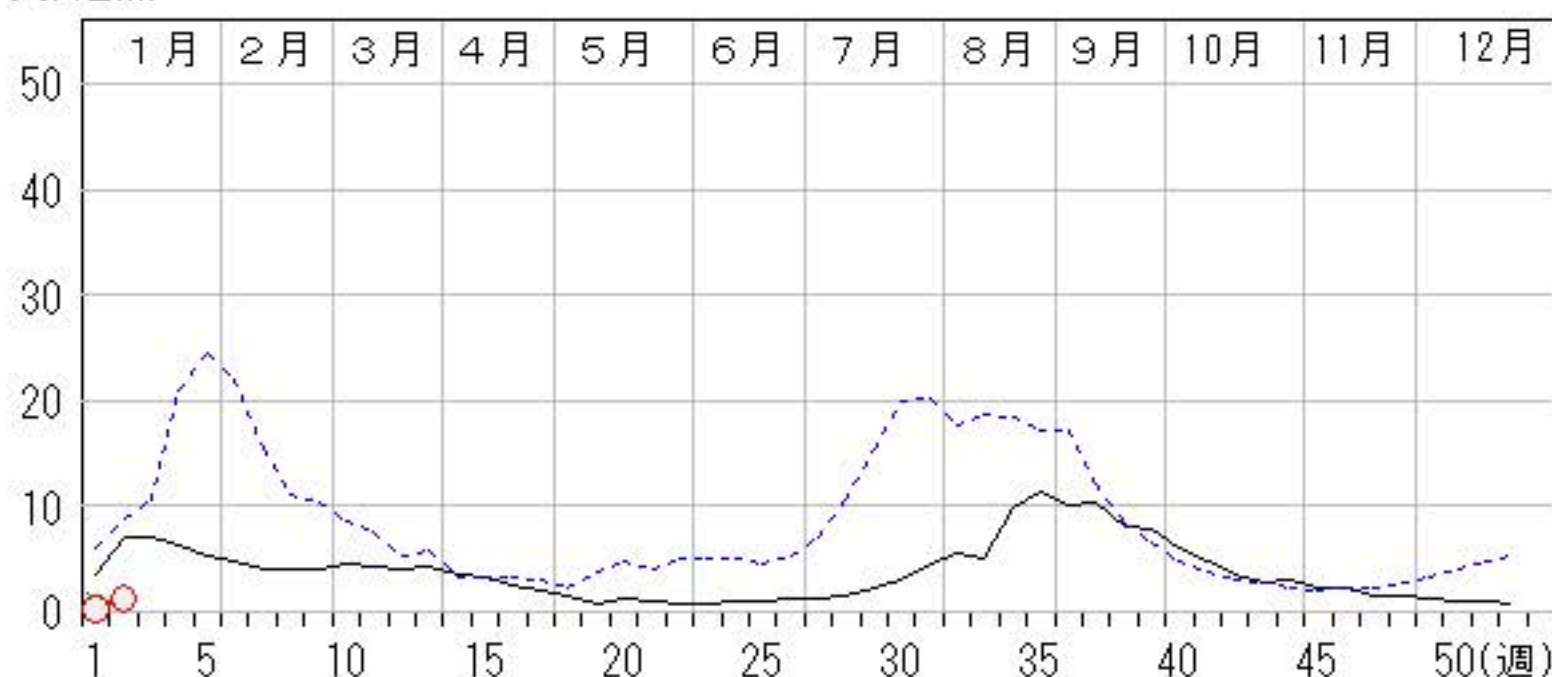

RSウイルス感染症

2025年50週～2026年 2週

上段：定点からの患者報告数  
下段：定点あたりの患者数

	50 週	51 週	52 週	1 週	2 週
石川県	19 0.68	24 0.86	27 0.96	8 0.29	18 0.64
金沢市	1 0.10	4 0.40	3 0.30	1 0.10	2 0.20
南加賀	14 2.33	10 1.67	12 2.00	4 0.67	9 1.50
石川中央	0 0.00	6 1.00	8 1.33	1 0.17	2 0.33
能登中部	4 1.00	4 1.00	4 1.00	2 0.50	5 1.25
能登北部	0 0.00	0 0.00	0 0.00	0 0.00	0 0.00

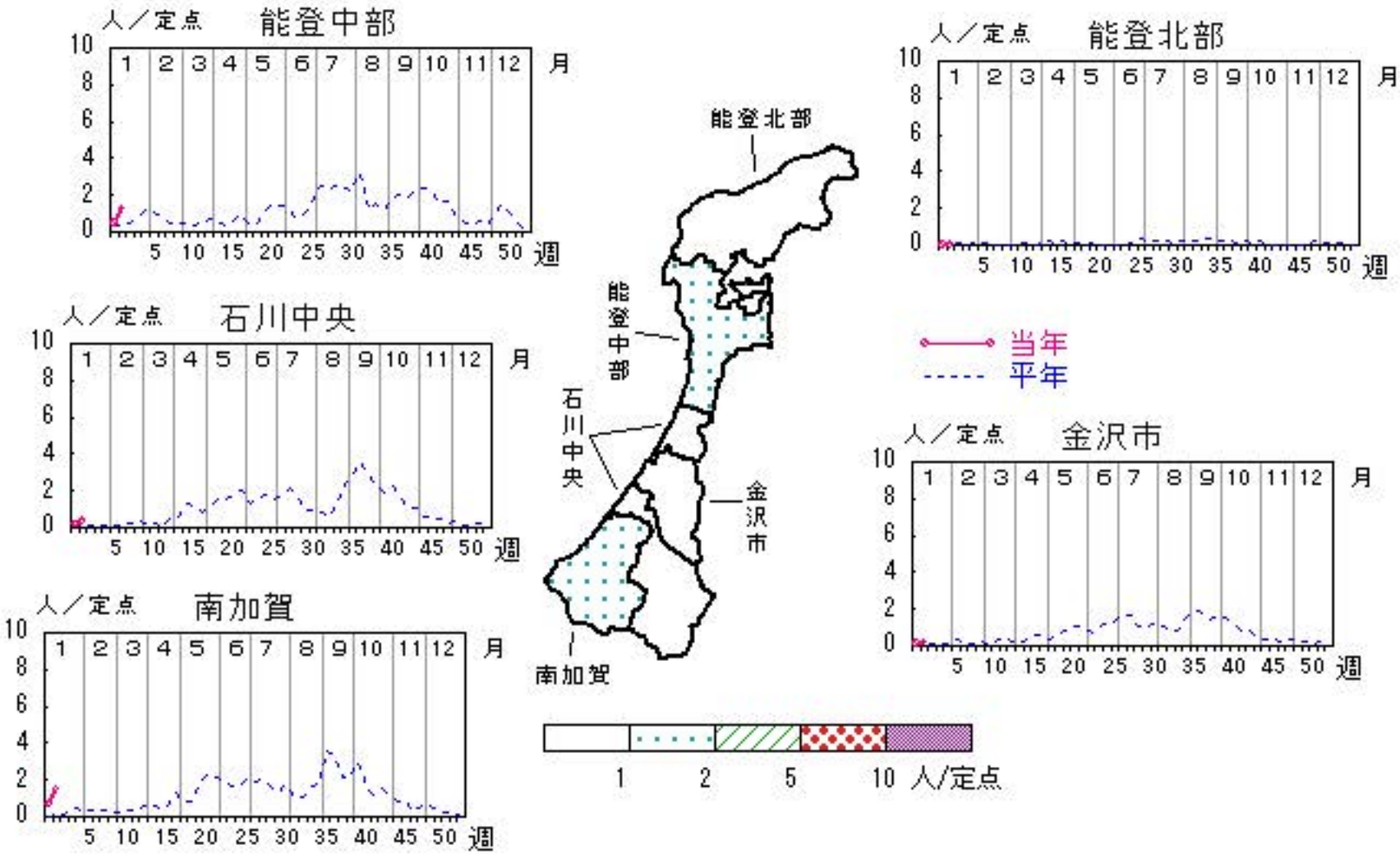



咽頭結膜熱

2025年50週～2026年 2週

上段：定点からの患者報告数  
下段：定点あたりの患者数

	50 週	51 週	52 週	1 週	2 週
石川県	12 0.43	13 0.46	23 0.82	7 0.25	7 0.25
金沢市	4 0.40	7 0.70	14 1.40	1 0.10	5 0.50
南加賀	1 0.17	2 0.33	2 0.33	0 0.00	0 0.00
石川中央	5 0.83	2 0.33	2 0.33	6 1.00	2 0.33
能登中部	2 0.50	2 0.50	5 1.25	0 0.00	0 0.00
能登北部	0 0.00	0 0.00	0 0.00	0 0.00	0 0.00

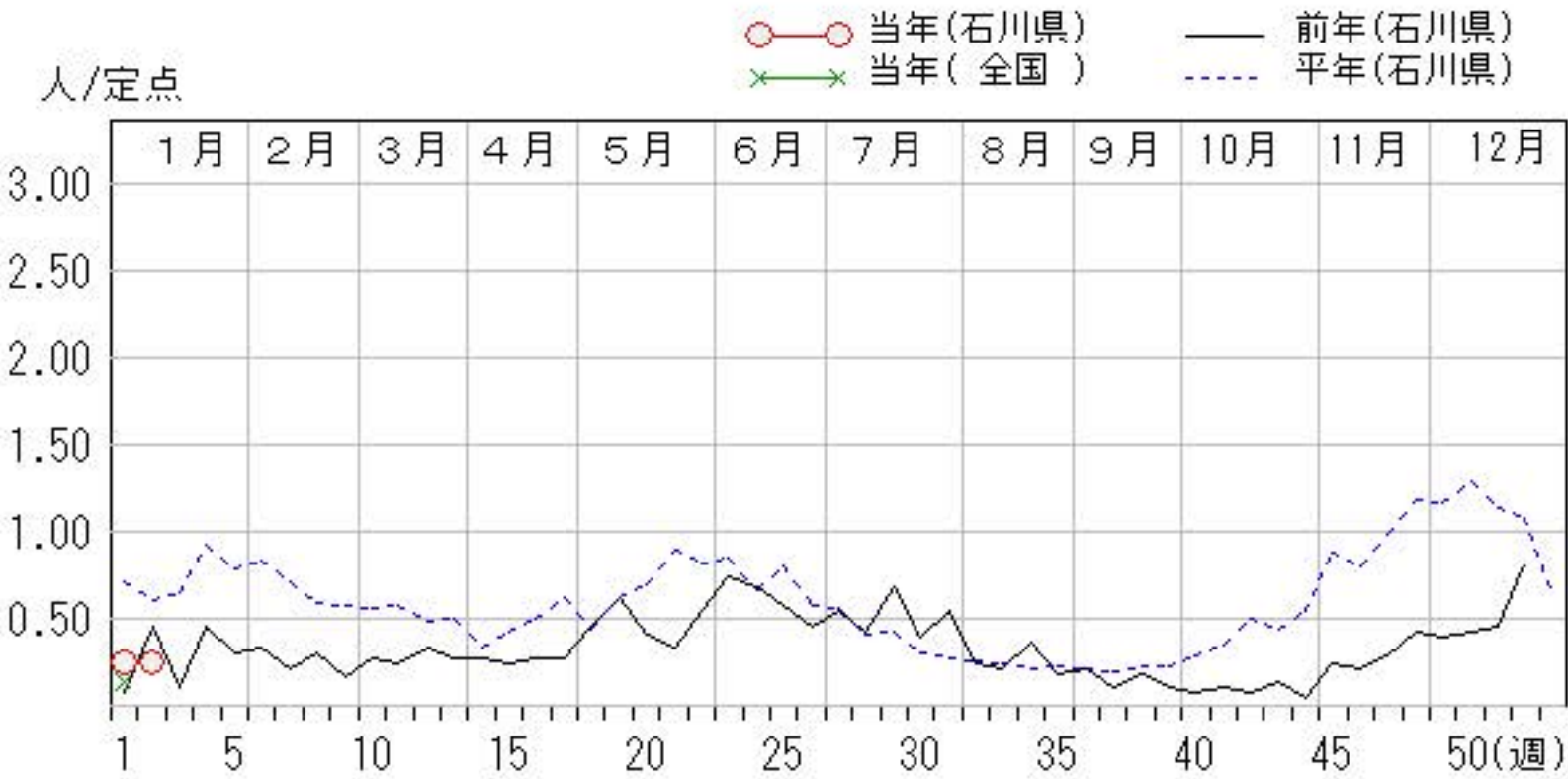
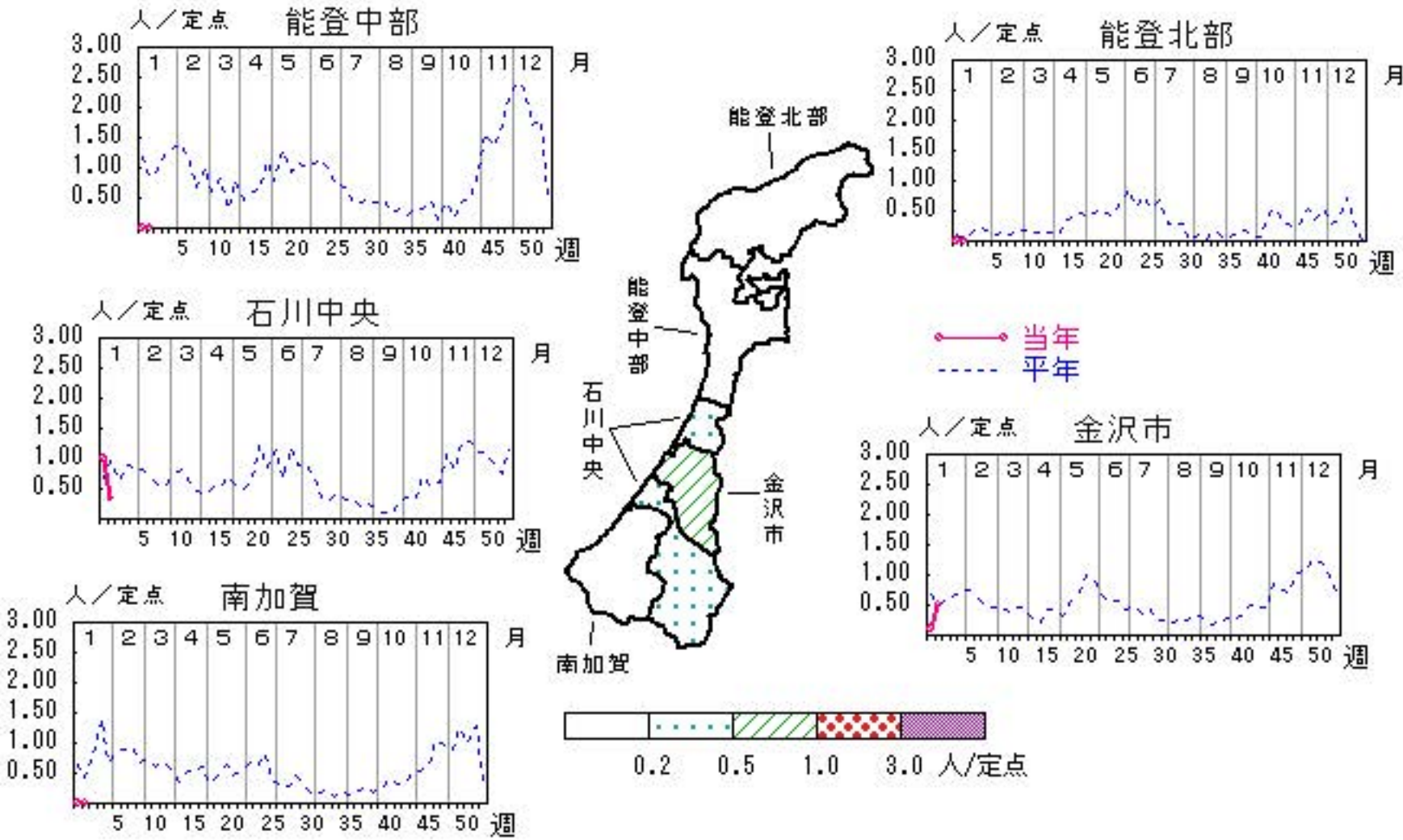



# A群溶血性レンサ球菌咽頭炎

2025年50週～2026年 2週

上段:定点からの患者報告数  
下段:定点あたりの患者数

	50 週	51 週	52 週	1 週	2 週
石川県	72 2.57	61 2.18	86 3.07	23 0.82	46 1.64
金沢市	37 3.70	27 2.70	38 3.80	11 1.10	17 1.70
南加賀	18 3.00	9 1.50	16 2.67	2 0.33	14 2.33
石川中央	14 2.33	16 2.67	19 3.17	6 1.00	8 1.33
能登中部	3 0.75	7 1.75	12 3.00	2 0.50	7 1.75
能登北部	0 0.00	2 1.00	1 0.50	2 1.00	0 0.00

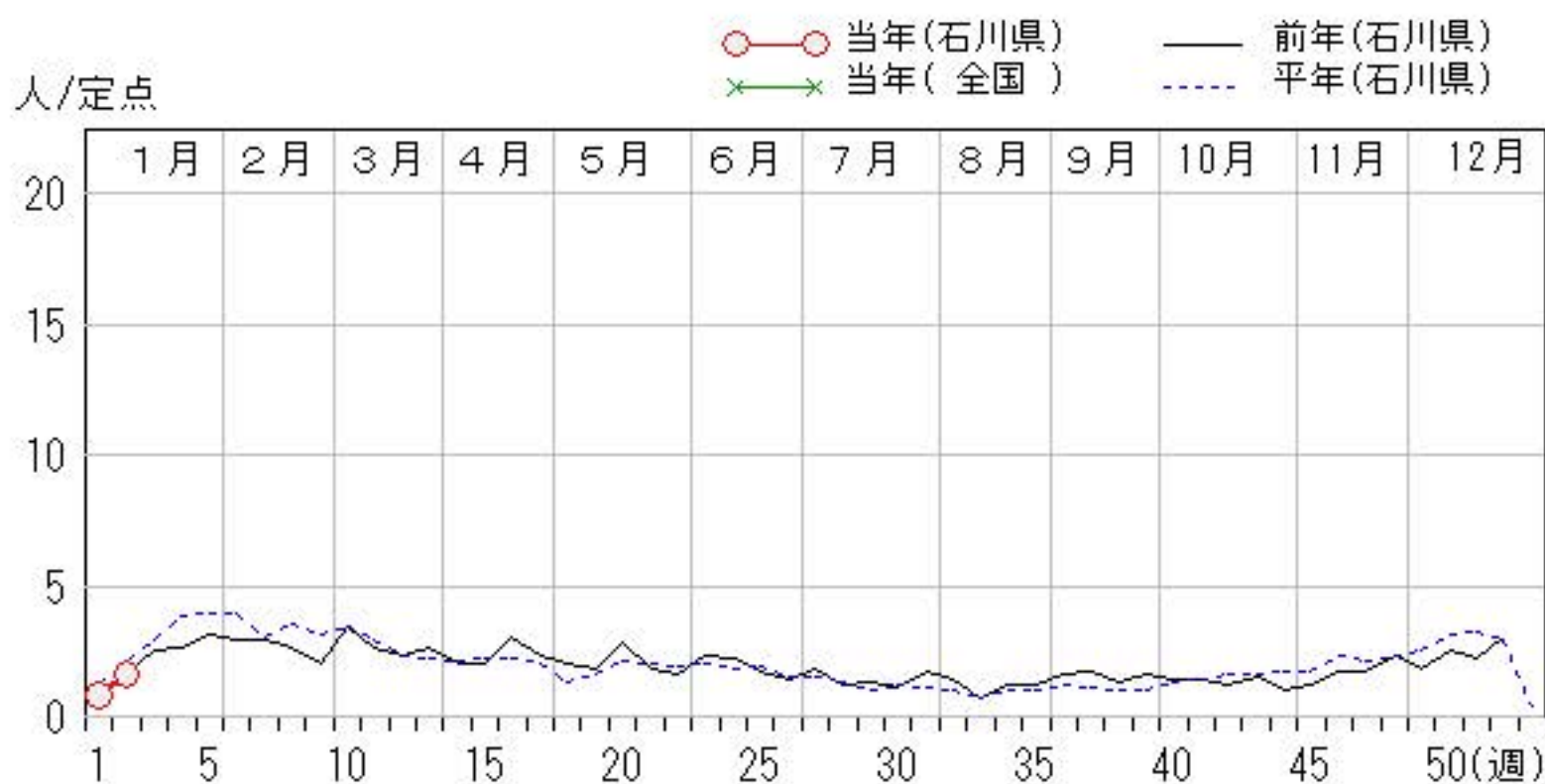
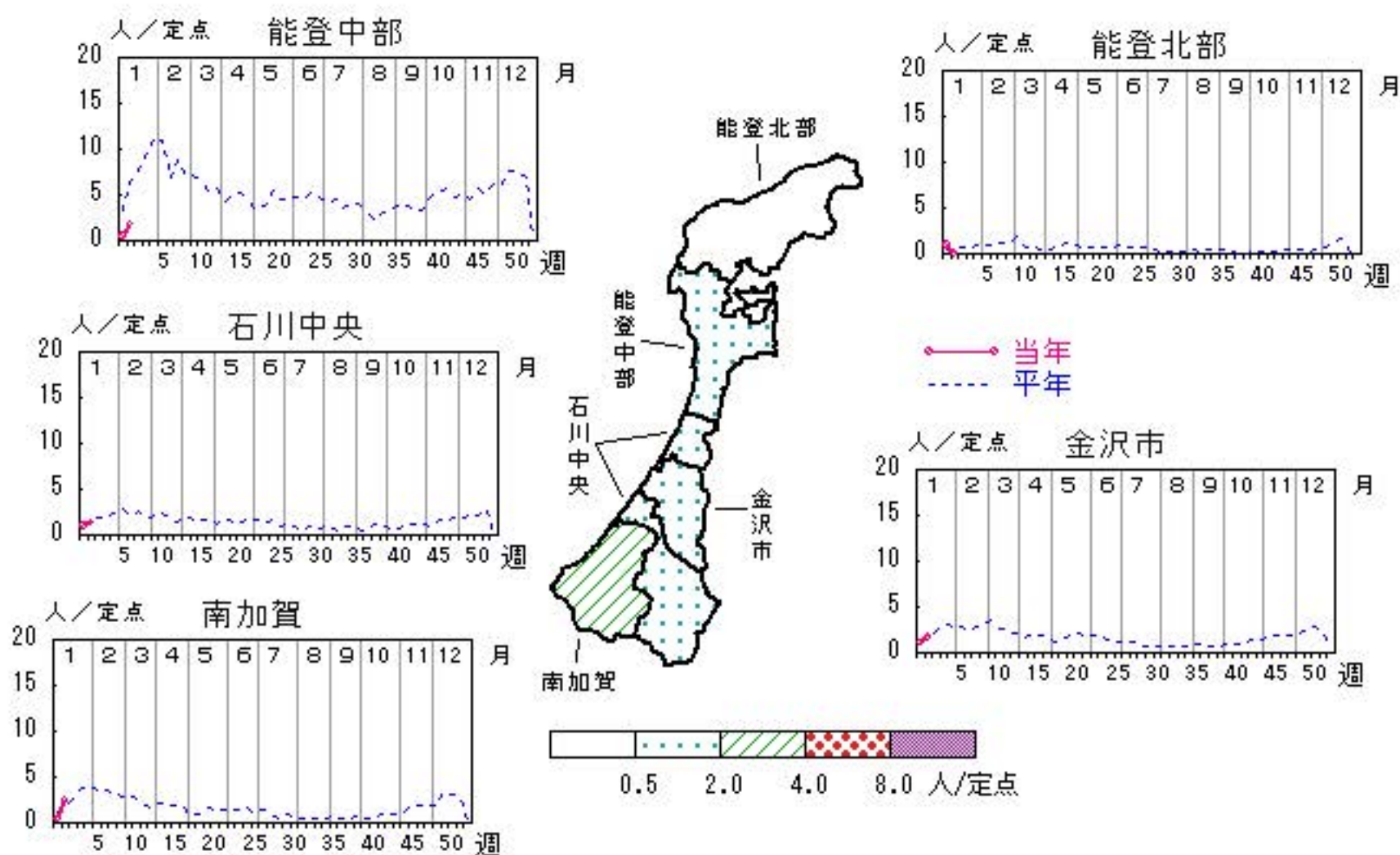

感染性胃腸炎

2025年50週～2026年 2週

上段：定点からの患者報告数  
下段：定点あたりの患者数

	50 週	51 週	52 週	1 週	2 週
石川県	194 6.93	212 7.57	187 6.68	60 2.14	223 7.96
金沢市	86 8.60	75 7.50	79 7.90	12 1.20	95 9.50
南加賀	40 6.67	55 9.17	48 8.00	10 1.67	35 5.83
石川中央	59 9.83	72 12.00	53 8.83	31 5.17	57 9.50
能登中部	9 2.25	10 2.50	7 1.75	4 1.00	35 8.75
能登北部	0 0.00	0 0.00	0 0.00	3 1.50	1 0.50

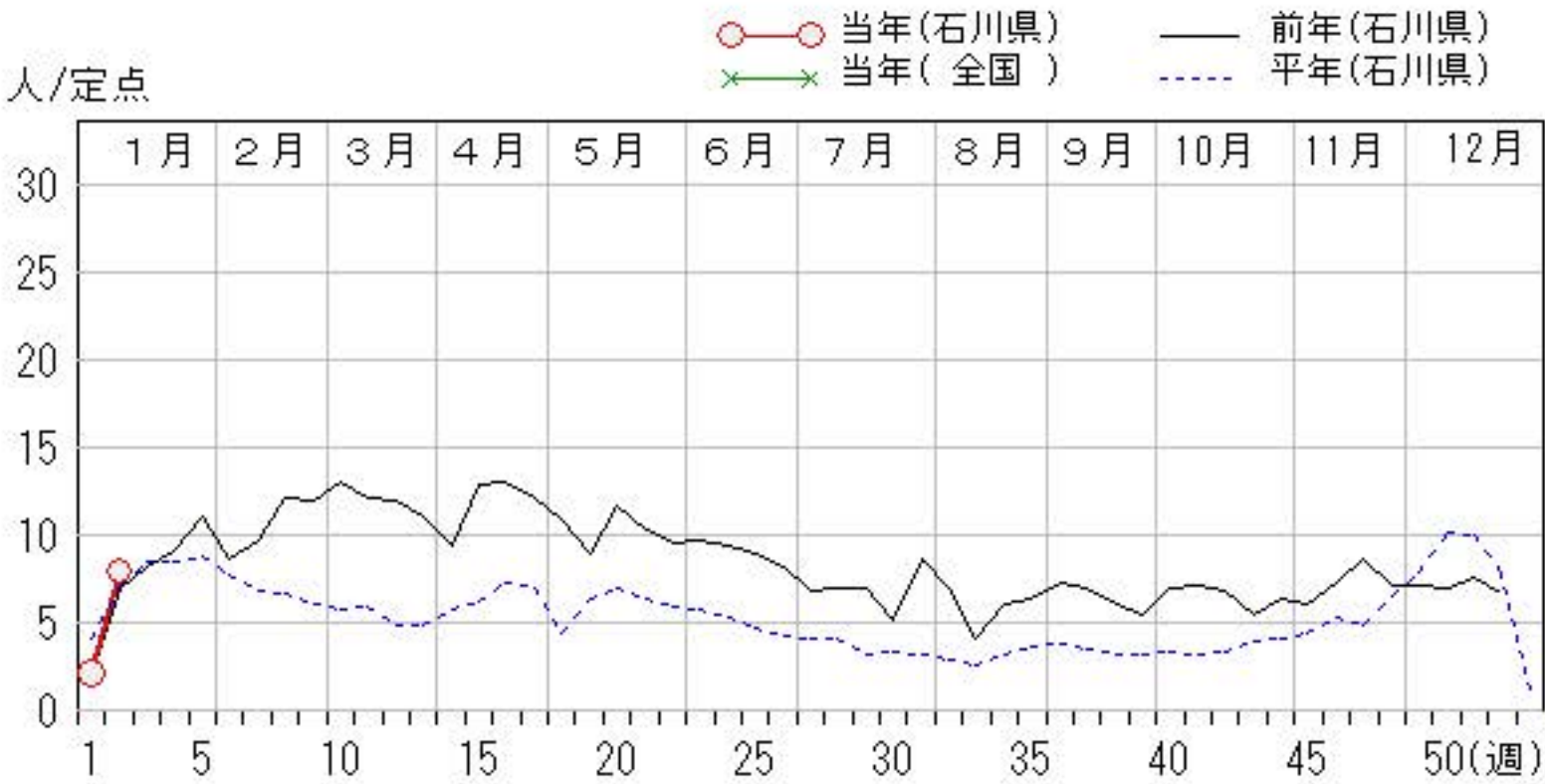
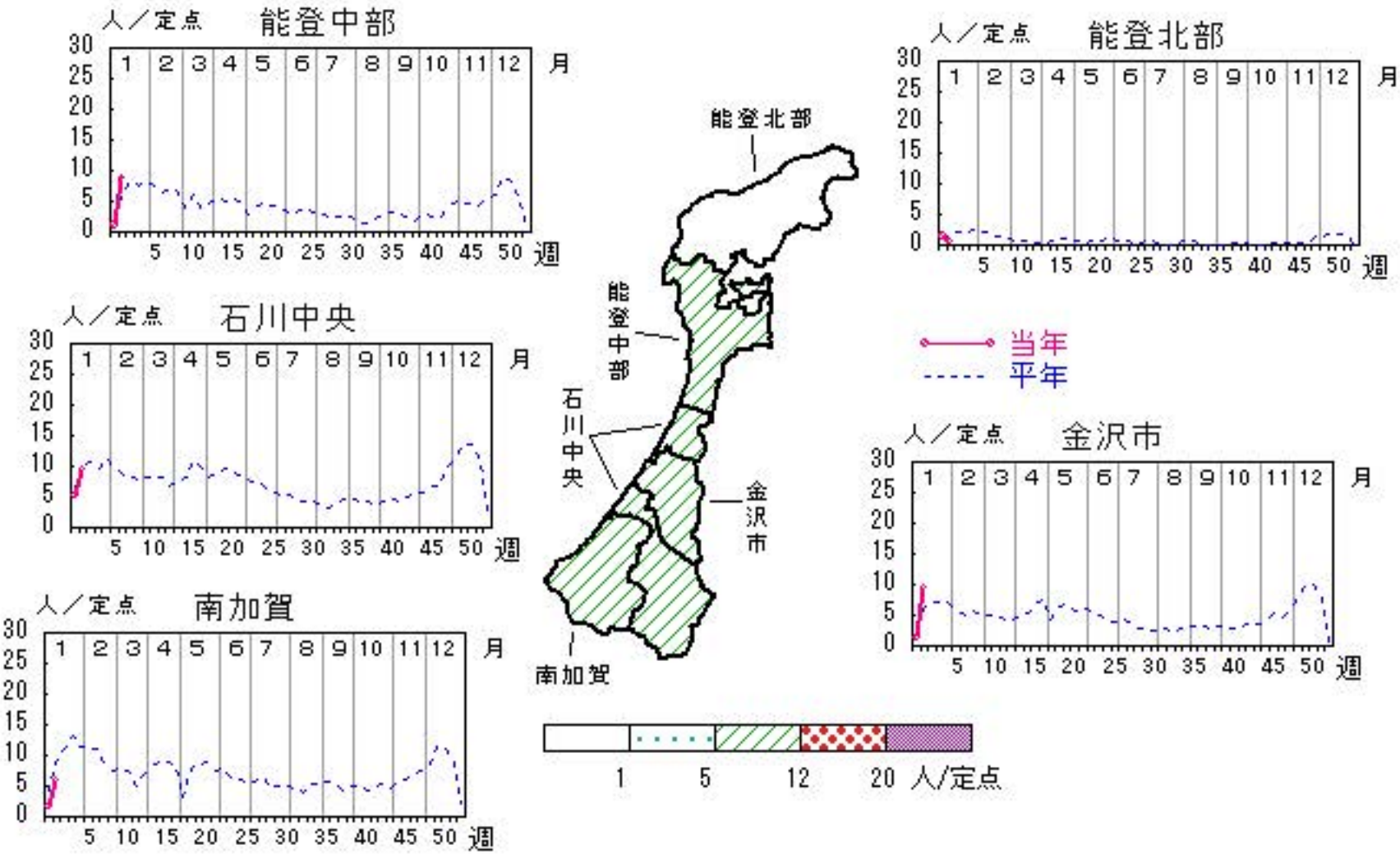



水痘

2025年50週～2026年2週

上段：定点からの患者報告数  
下段：定点あたりの患者数

	50 週	51 週	52 週	1 週	2 週
石川県	7 0.25	7 0.25	17 0.61	4 0.14	15 0.54
金沢市	3 0.30	3 0.30	3 0.30	1 0.10	3 0.30
南加賀	1 0.17	2 0.33	5 0.83	0 0.00	3 0.50
石川中央	3 0.50	2 0.33	9 1.50	3 0.50	9 1.50
能登中部	0 0.00	0 0.00	0 0.00	0 0.00	0 0.00
能登北部	0 0.00	0 0.00	0 0.00	0 0.00	0 0.00

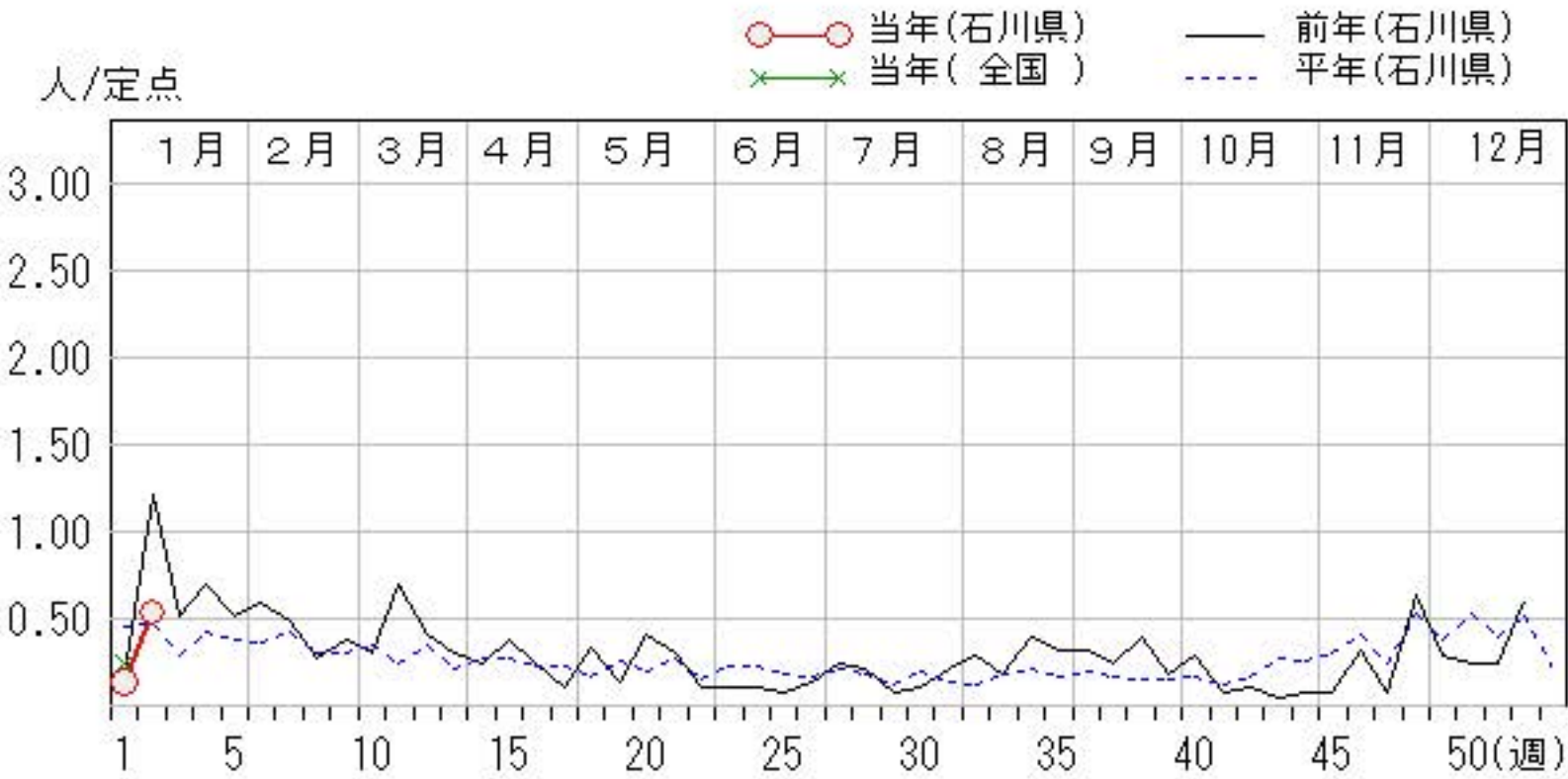
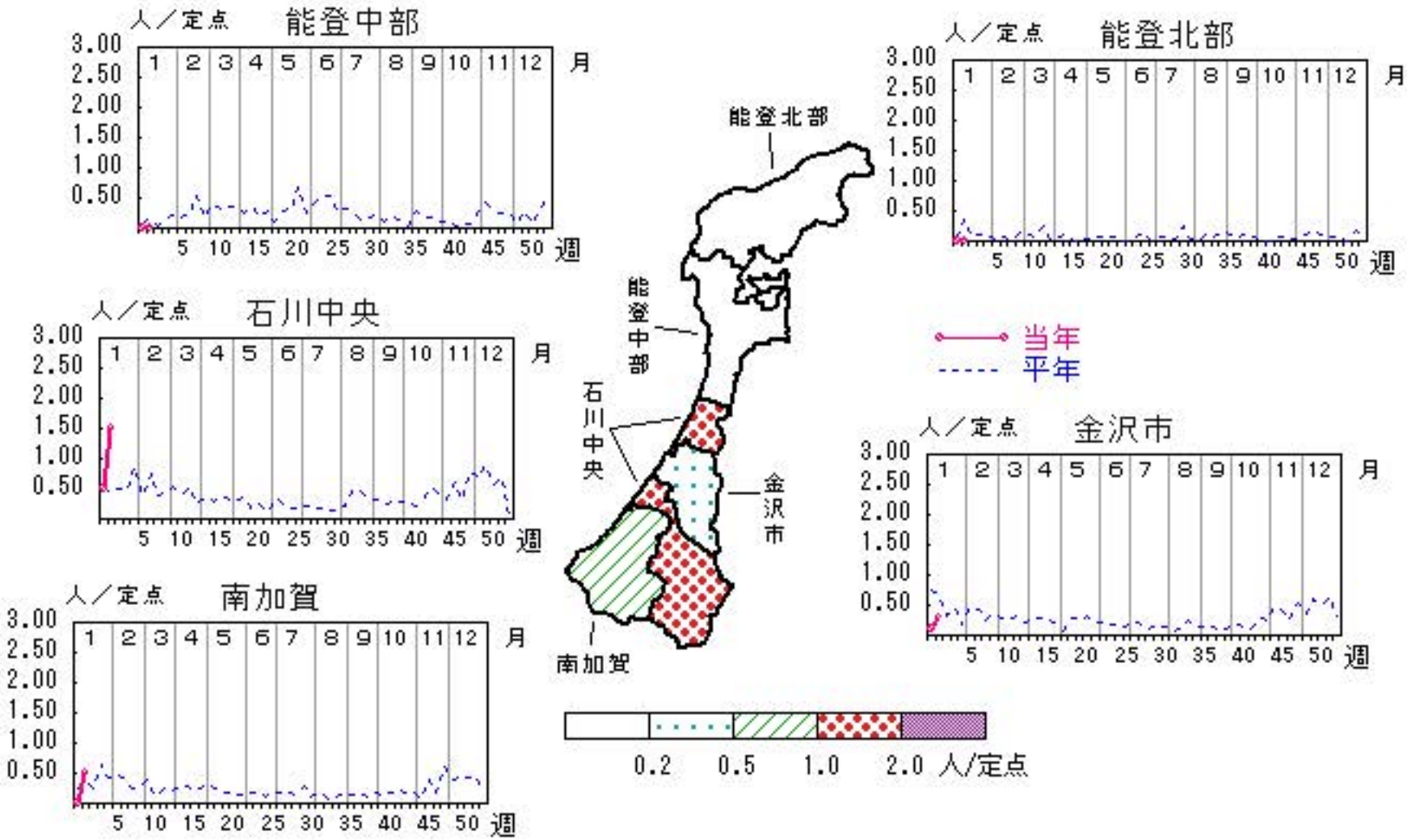

手足口病

2025年50週～2026年 2週

上段：定点からの患者報告数  
下段：定点あたりの患者数

	50 週	51 週	52 週	1 週	2 週
石川県	1 0.04	1 0.04	2 0.07	0 0.00	2 0.07
金沢市	0 0.00	0 0.00	0 0.00	0 0.00	0 0.00
南加賀	0 0.00	0 0.00	1 0.17	0 0.00	0 0.00
石川中央	1 0.17	1 0.17	1 0.17	0 0.00	2 0.33
能登中部	0 0.00	0 0.00	0 0.00	0 0.00	0 0.00
能登北部	0 0.00	0 0.00	0 0.00	0 0.00	0 0.00

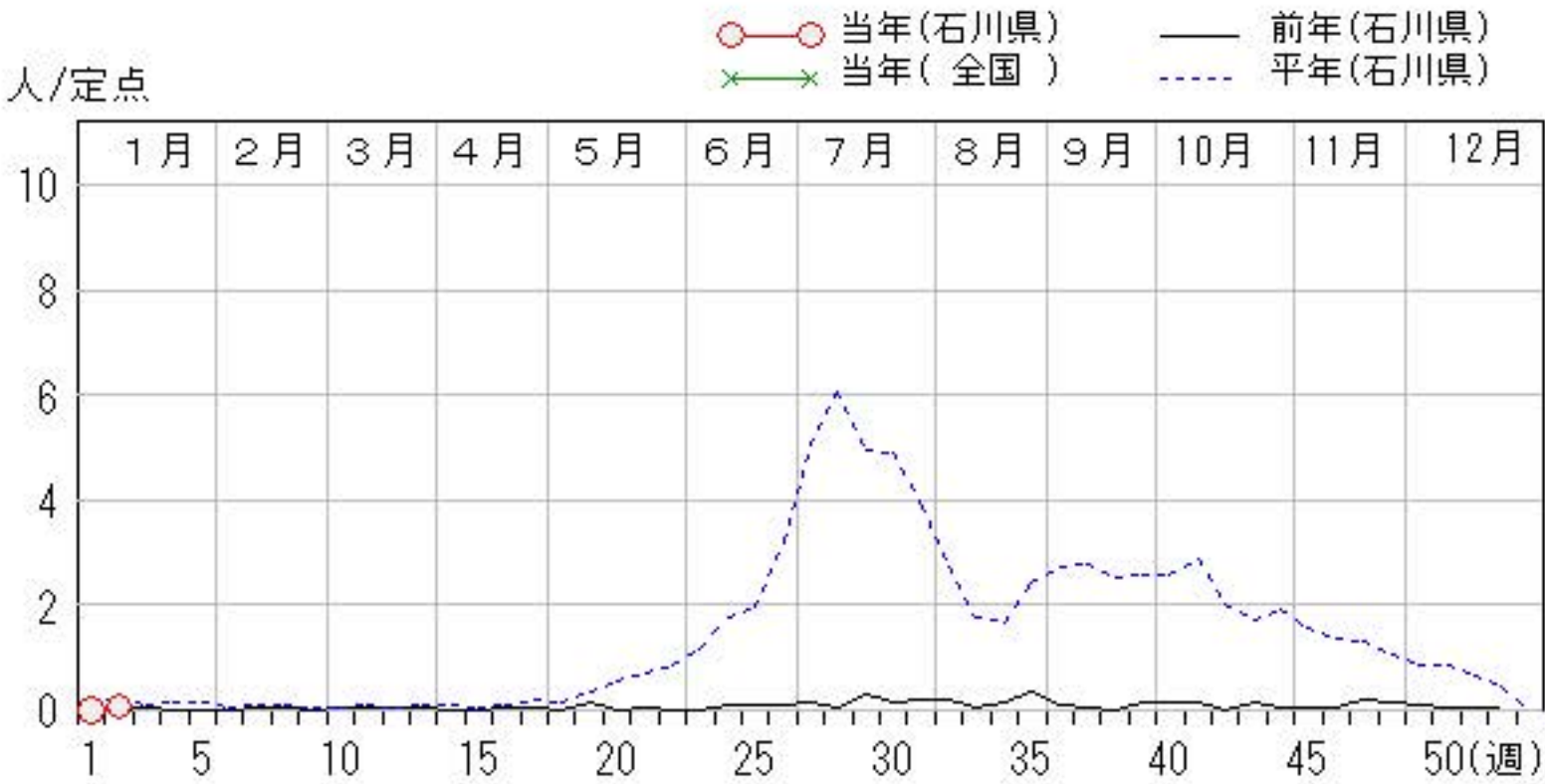
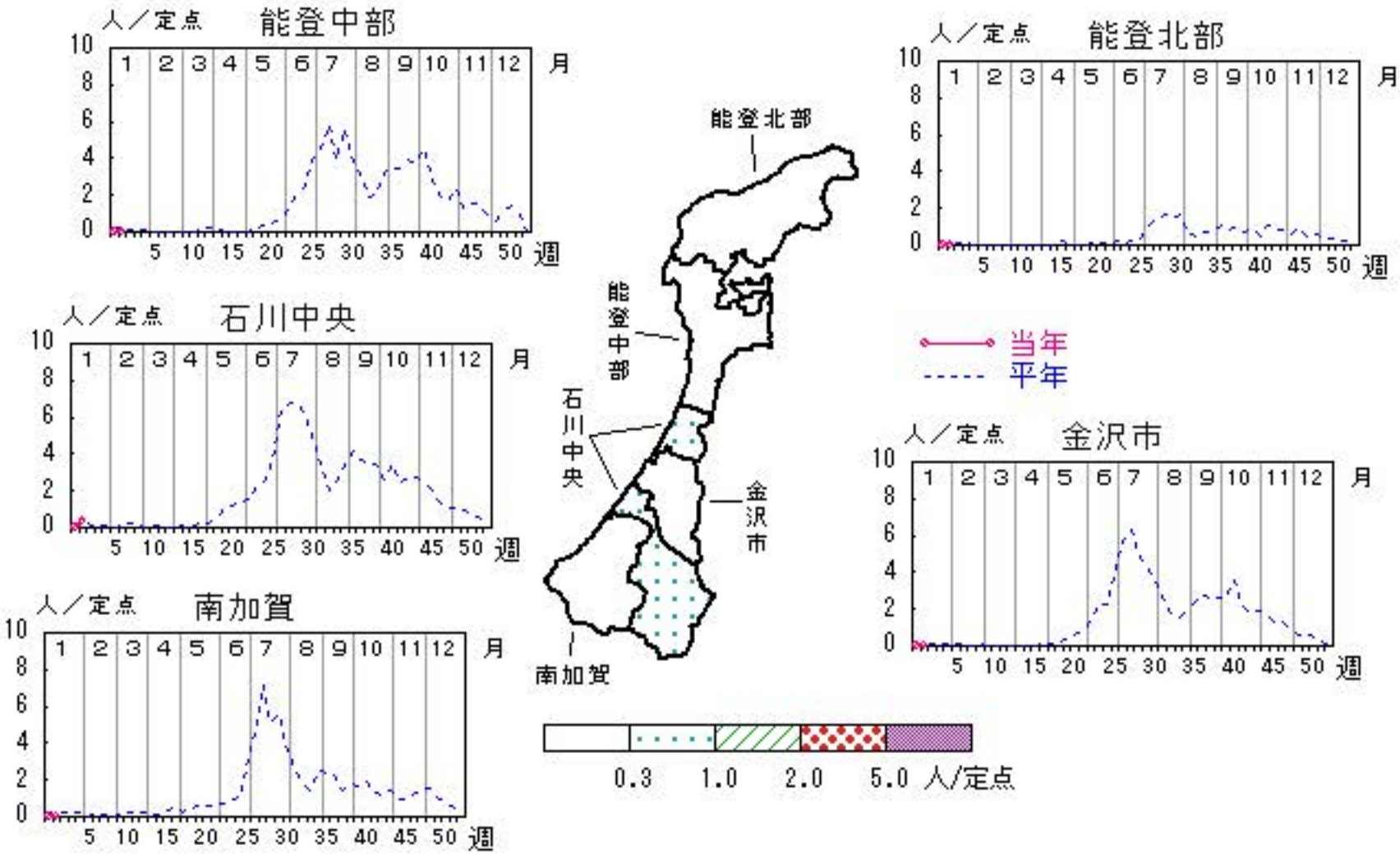



伝染性紅斑

2025年50週～2026年 2週

上段：定点からの患者報告数  
下段：定点あたりの患者数

	50 週	51 週	52 週	1 週	2 週
石川県	7 0.25	5 0.18	4 0.14	2 0.07	3 0.11
金沢市	0 0.00	0 0.00	0 0.00	0 0.00	3 0.30
南加賀	3 0.50	2 0.33	1 0.17	1 0.17	0 0.00
石川中央	3 0.50	2 0.33	2 0.33	0 0.00	0 0.00
能登中部	0 0.00	1 0.25	1 0.25	1 0.25	0 0.00
能登北部	1 0.50	0 0.00	0 0.00	0 0.00	0 0.00

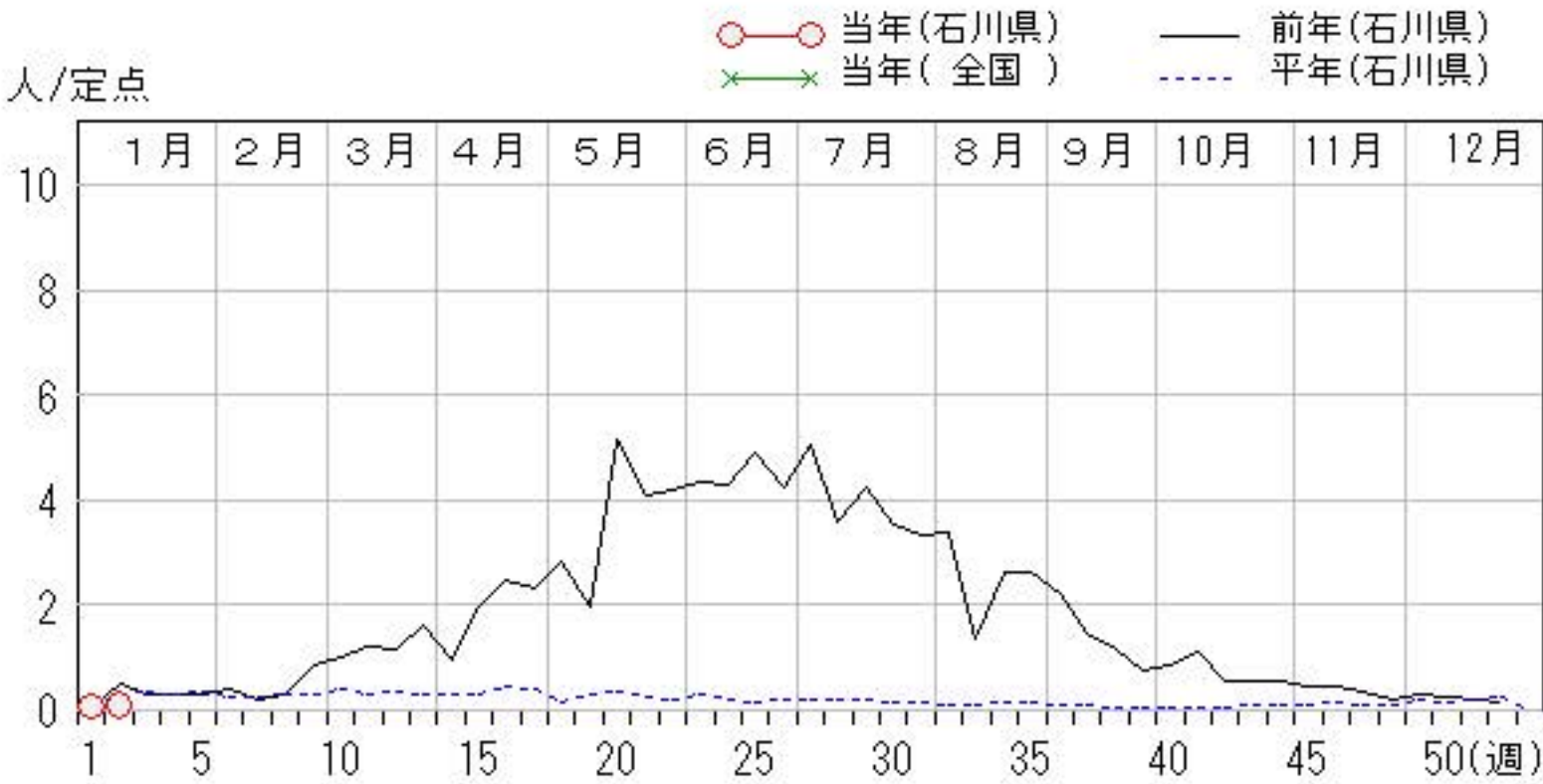
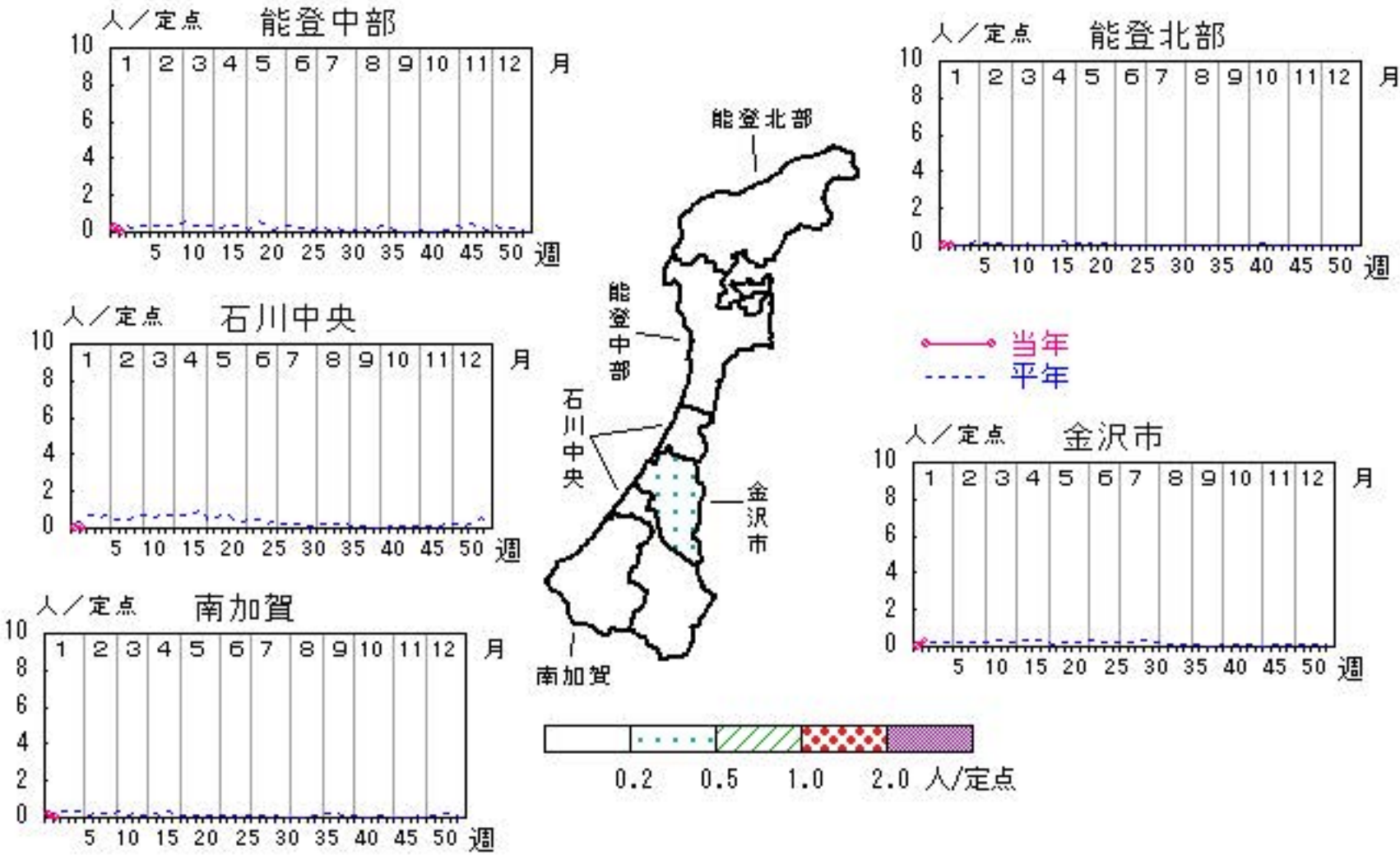

突発性発しん

2025年50週～2026年 2週

上段：定点からの患者報告数  
下段：定点あたりの患者数

	50 週	51 週	52 週	1 週	2 週
石川県	7 0.25	7 0.25	6 0.21	0 0.00	7 0.25
金沢市	2 0.20	2 0.20	1 0.10	0 0.00	6 0.60
南加賀	0 0.00	2 0.33	1 0.17	0 0.00	0 0.00
石川中央	3 0.50	2 0.33	2 0.33	0 0.00	1 0.17
能登中部	2 0.50	0 0.00	2 0.50	0 0.00	0 0.00
能登北部	0 0.00	1 0.50	0 0.00	0 0.00	0 0.00

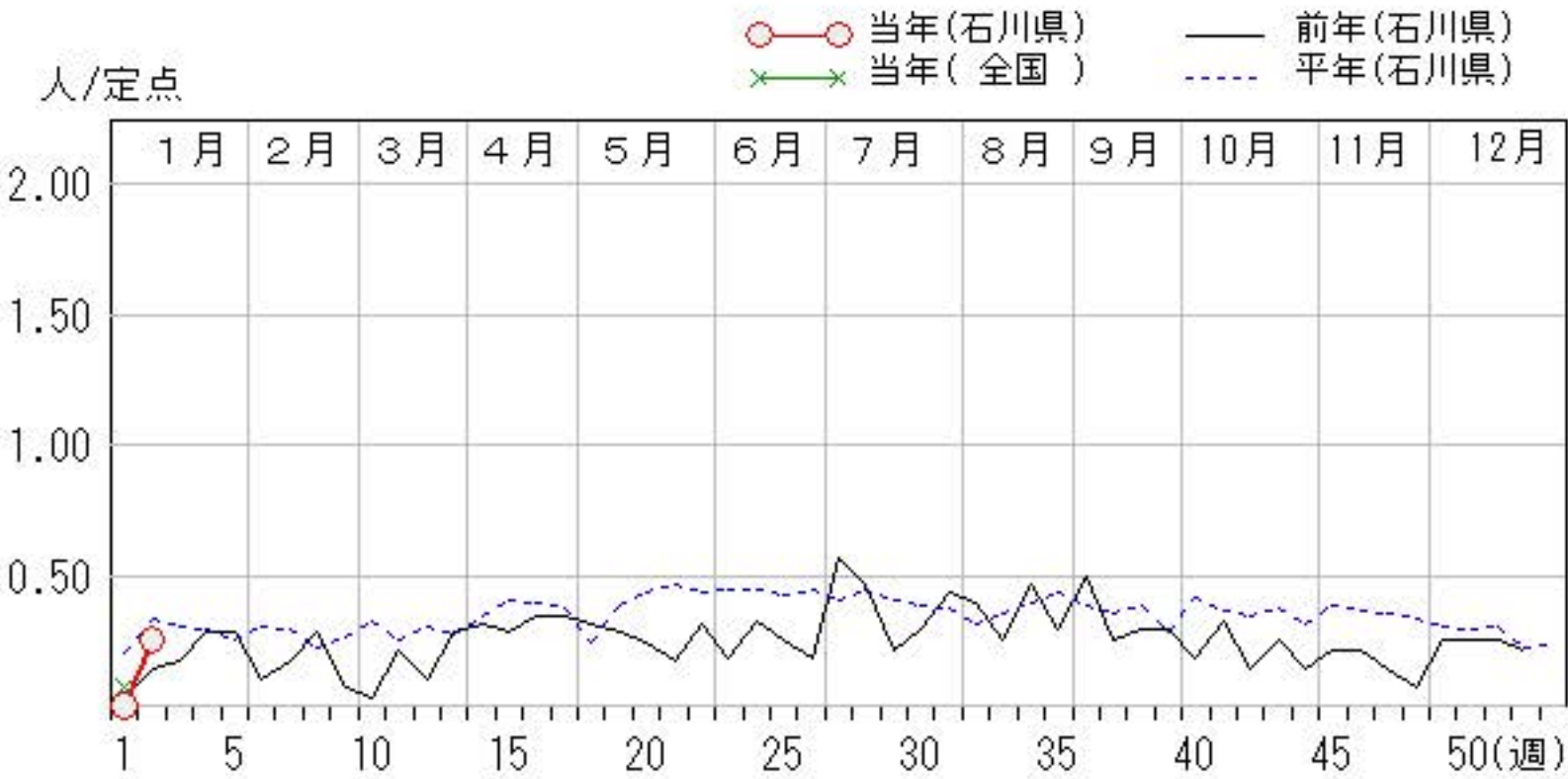
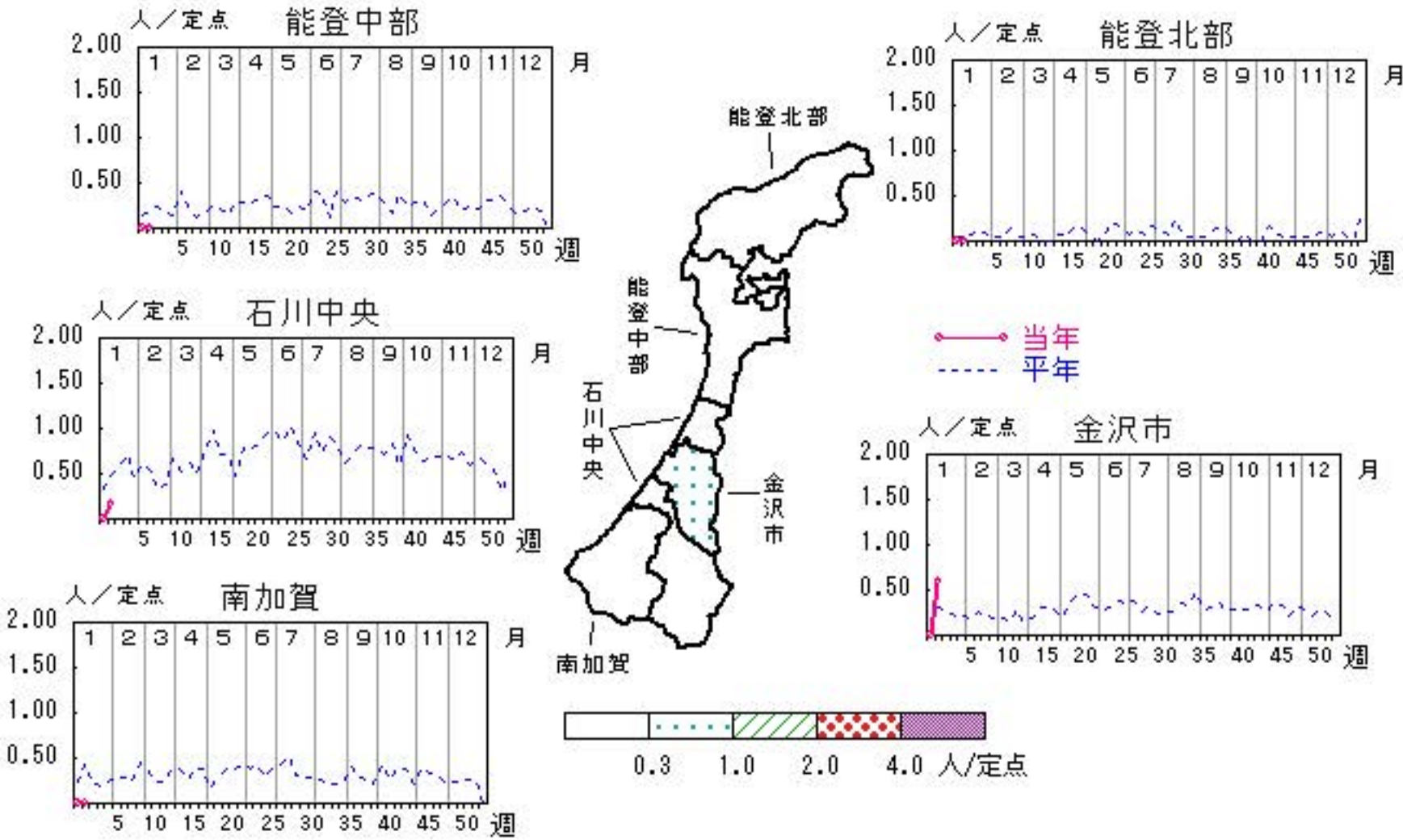



# ヘルパンギーナ

2025年50週～2026年2週

上段：定点からの患者報告数  
下段：定点あたりの患者数

	50 週	51 週	52 週	1 週	2 週
石川県	0 0.00	0 0.00	3 0.11	0 0.00	1 0.04
金沢市	0 0.00	0 0.00	0 0.00	0 0.00	0 0.00
南加賀	0 0.00	0 0.00	3 0.50	0 0.00	1 0.17
石川中央	0 0.00	0 0.00	0 0.00	0 0.00	0 0.00
能登中部	0 0.00	0 0.00	0 0.00	0 0.00	0 0.00
能登北部	0 0.00	0 0.00	0 0.00	0 0.00	0 0.00

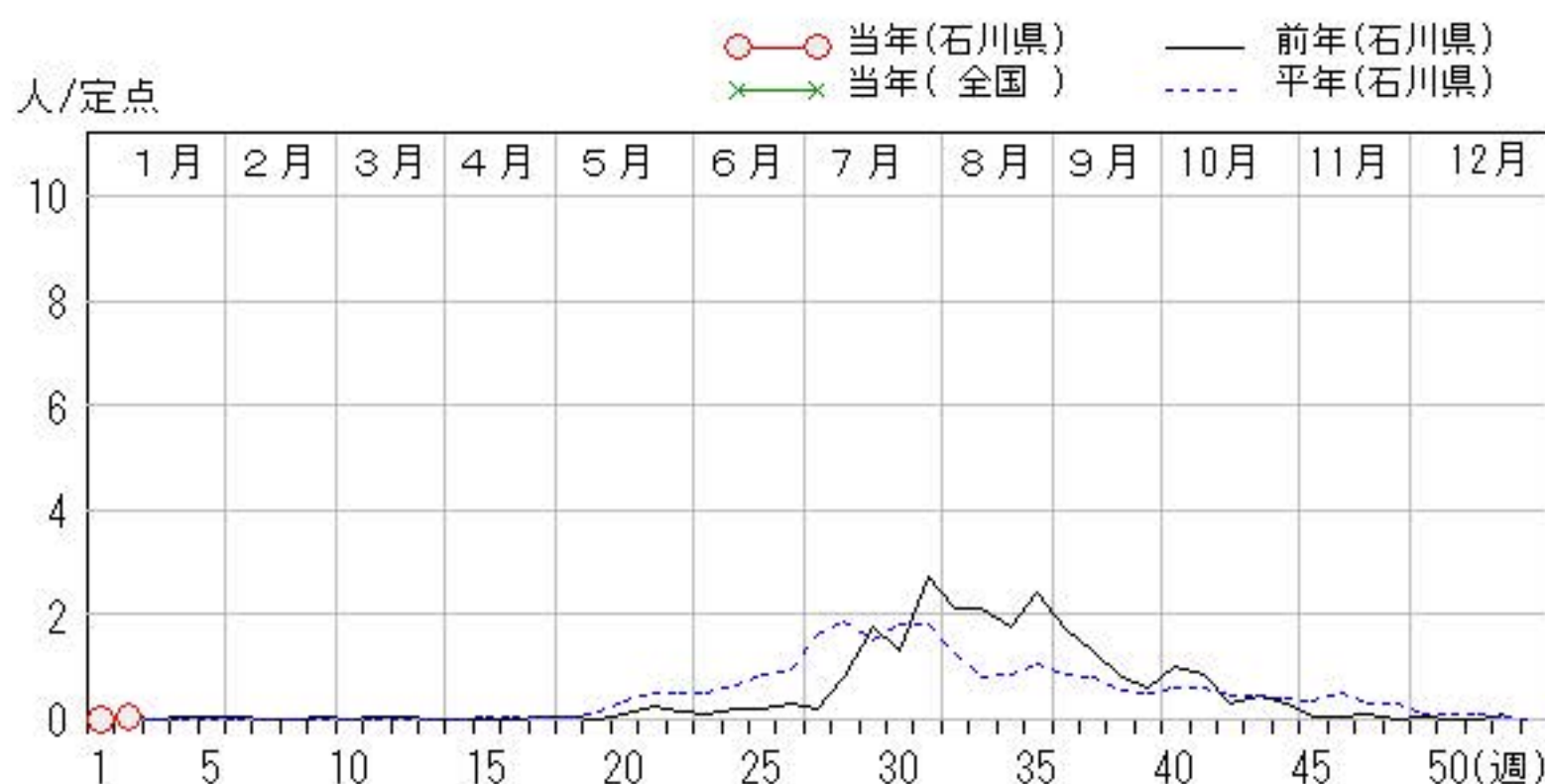
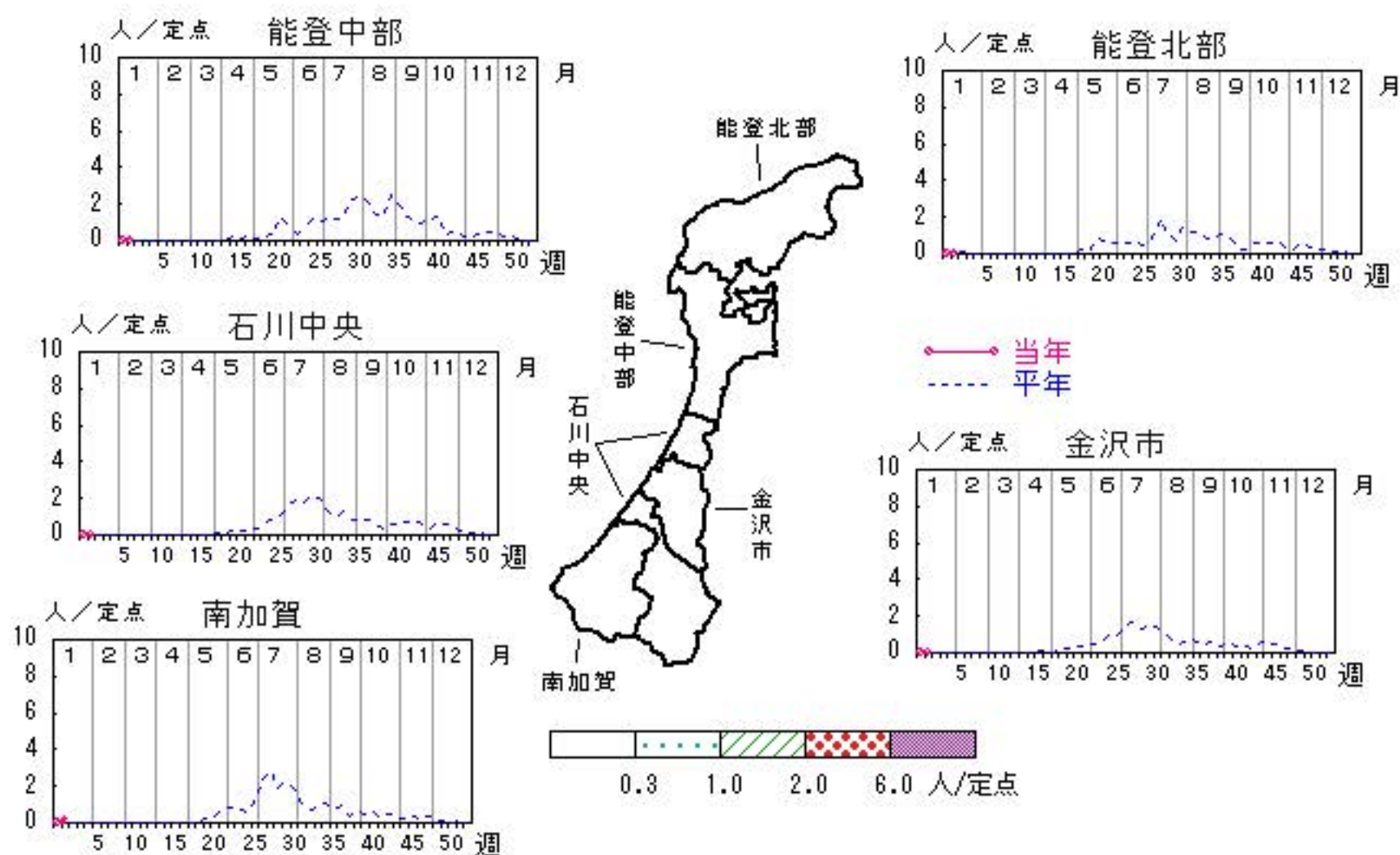

流行性耳下腺炎

2025年50週～2026年 2週

上段：定点からの患者報告数  
下段：定点あたりの患者数

	50 週	51 週	52 週	1 週	2 週
石川県	0 0.00	0 0.00	1 0.04	0 0.00	1 0.04
金沢市	0 0.00	0 0.00	0 0.00	0 0.00	0 0.00
南加賀	0 0.00	0 0.00	1 0.17	0 0.00	0 0.00
石川中央	0 0.00	0 0.00	0 0.00	0 0.00	0 0.00
能登中部	0 0.00	0 0.00	0 0.00	0 0.00	1 0.25
能登北部	0 0.00	0 0.00	0 0.00	0 0.00	0 0.00

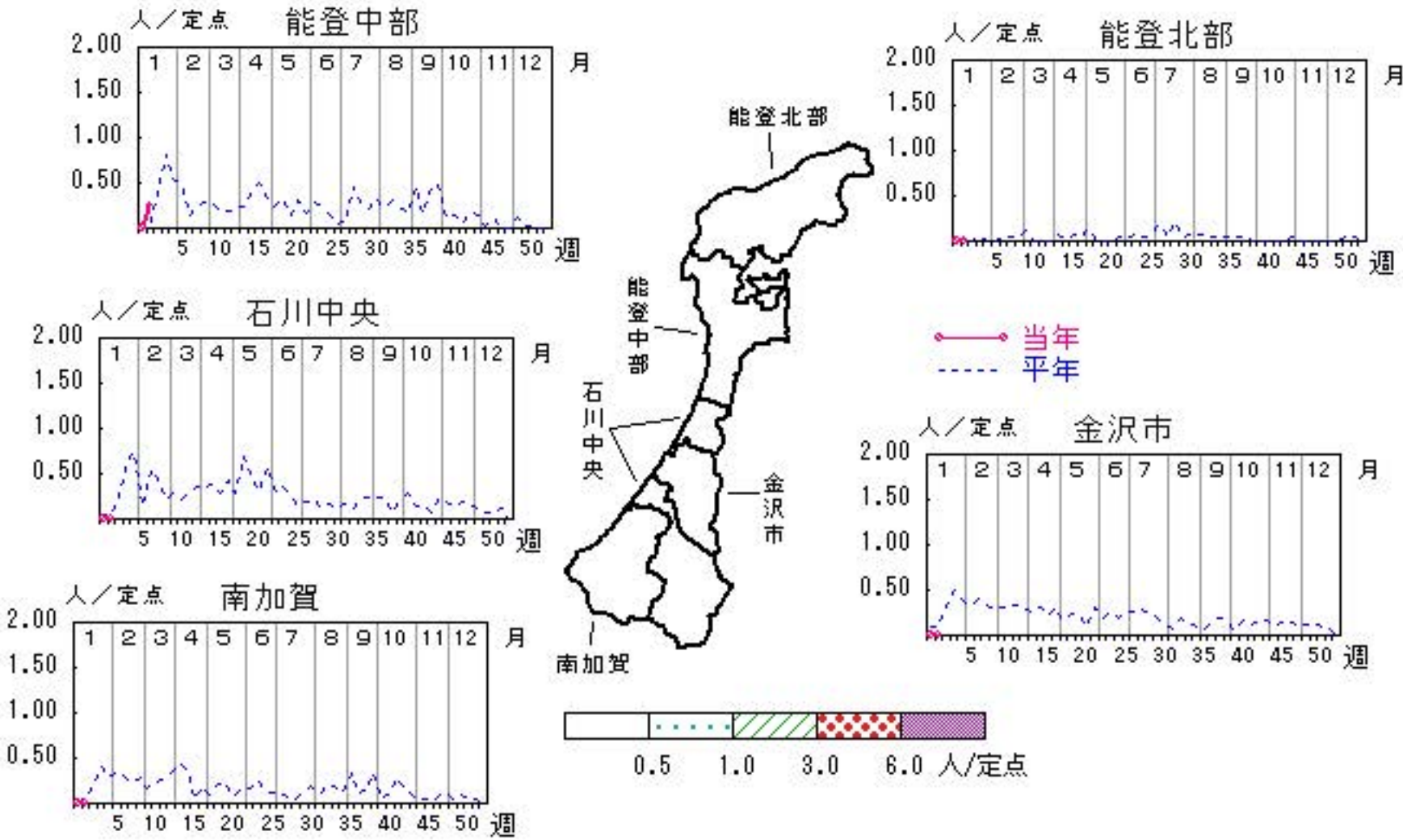



流行性角結膜炎

2025年50週～2026年 2週

上段：定点からの患者報告数  
下段：定点あたりの患者数

	50 週	51 週	52 週	1 週	2 週
石川県	6 0.86	4 0.57	1 0.14	3 0.43	7 1.00
金沢市	5 1.67	2 0.67	1 0.33	3 1.00	1 0.33
南加賀	0 0.00	1 1.00	0 0.00	0 0.00	0 0.00
石川中央	1 1.00	1 1.00	0 0.00	0 0.00	6 6.00
能登中部	0 0.00	0 0.00	0 0.00	0 0.00	0 0.00
能登北部	0 0.00	0 0.00	0 0.00	0 0.00	0 0.00

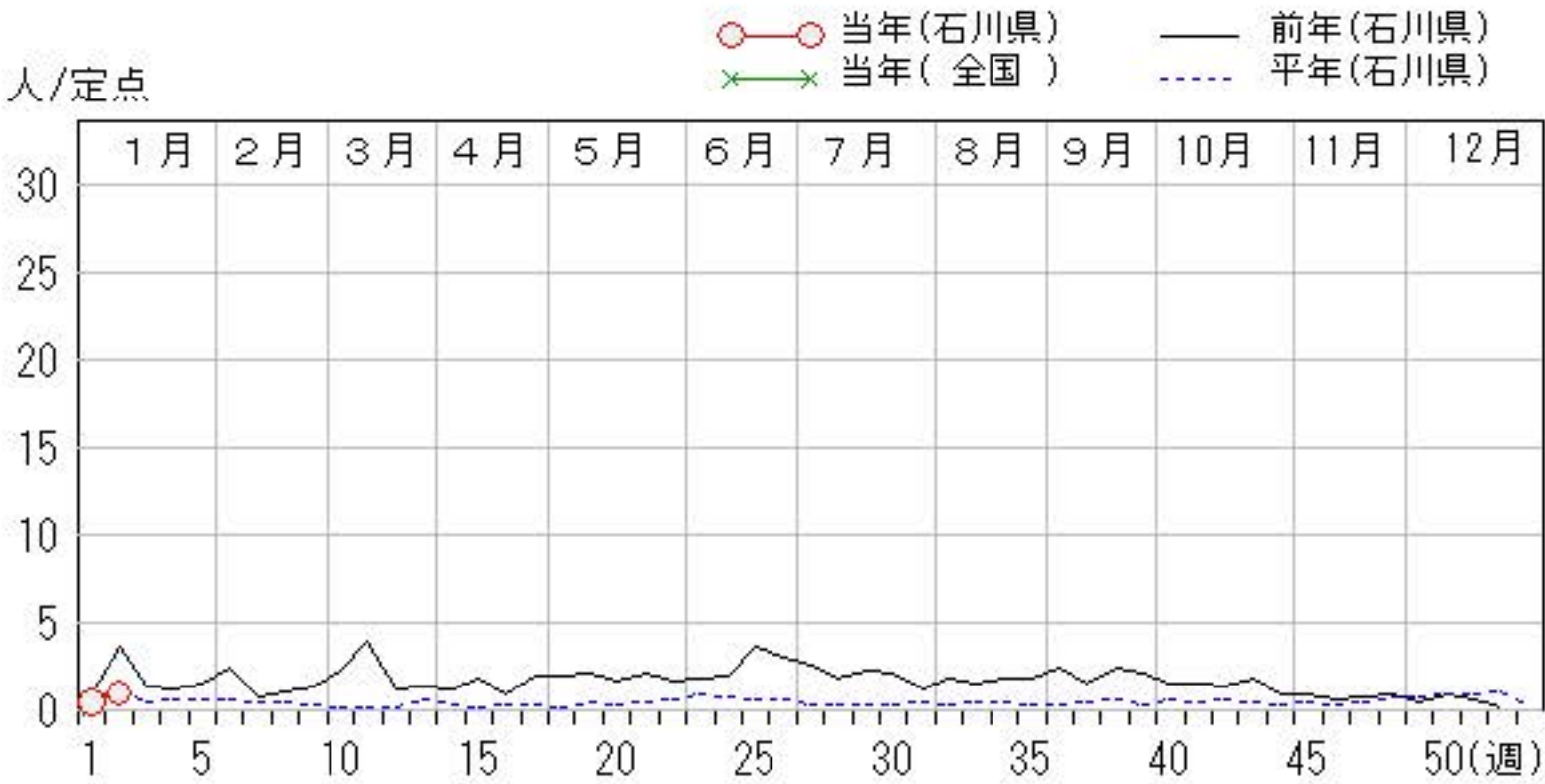
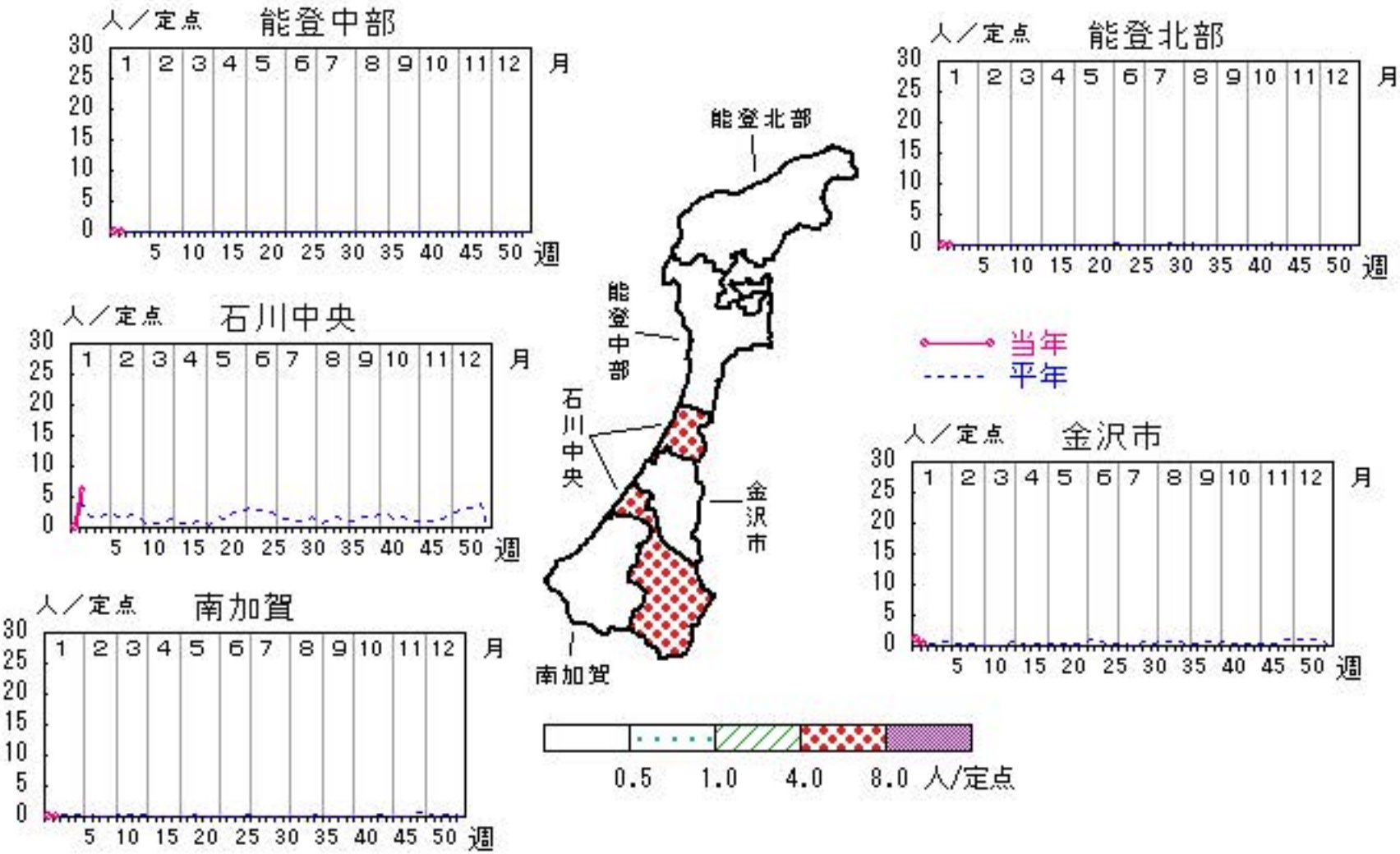

無菌性髄膜炎

2025年50週～2026年 2週

上段：定点からの患者報告数  
下段：定点あたりの患者数

	50 週	51 週	52 週	1 週	2 週
石川県	0 0.00	1 0.20	0 0.00	0 0.00	0 0.00
金沢市	0 0.00	0 0.00	0 0.00	0 0.00	0 0.00
南加賀	0 0.00	0 0.00	0 0.00	0 0.00	0 0.00
石川中央	0 0.00	1 1.00	0 0.00	0 0.00	0 0.00
能登中部	0 0.00	0 0.00	0 0.00	0 0.00	0 0.00
能登北部	0 0.00	0 0.00	0 0.00	0 0.00	0 0.00

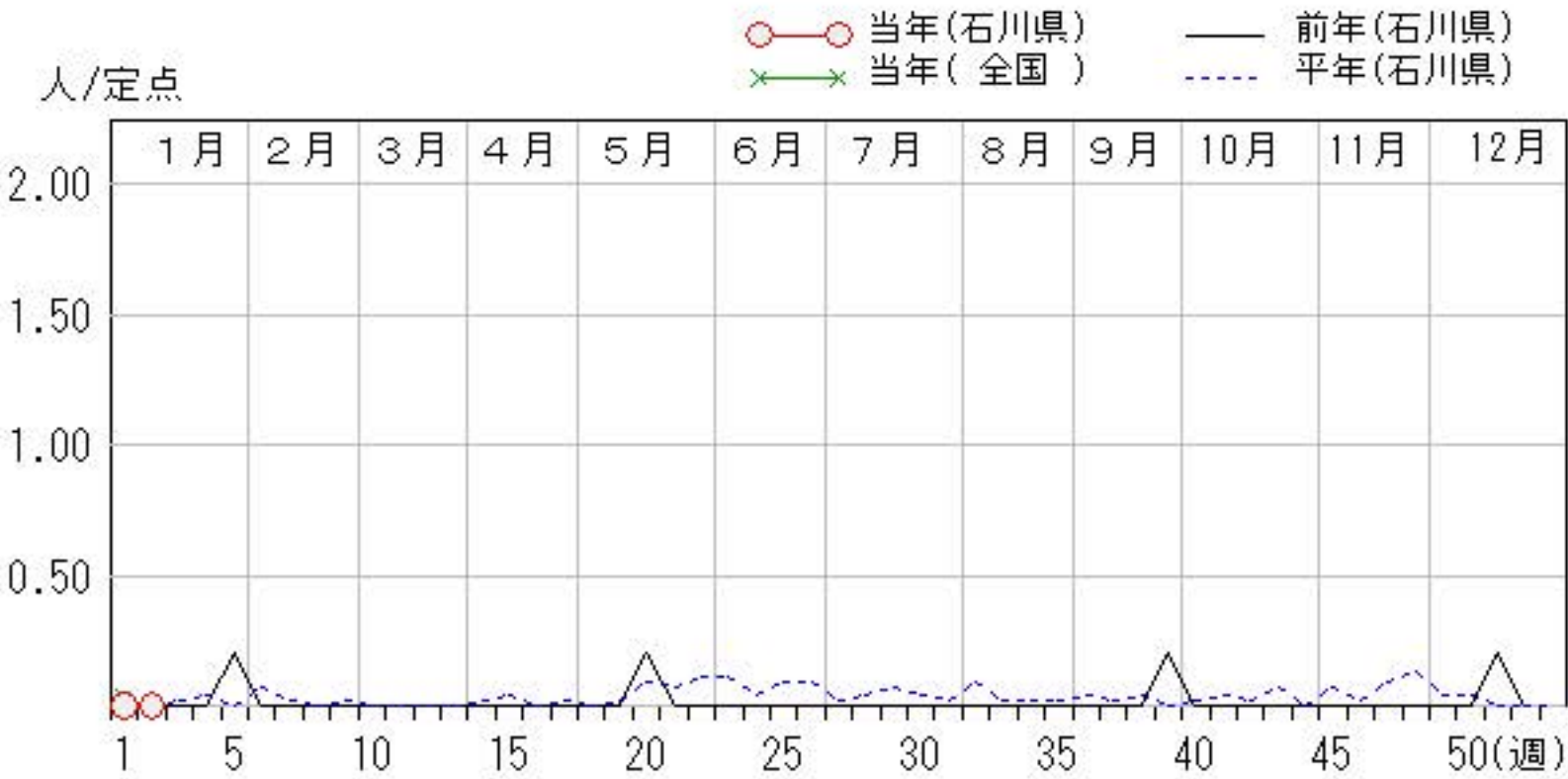
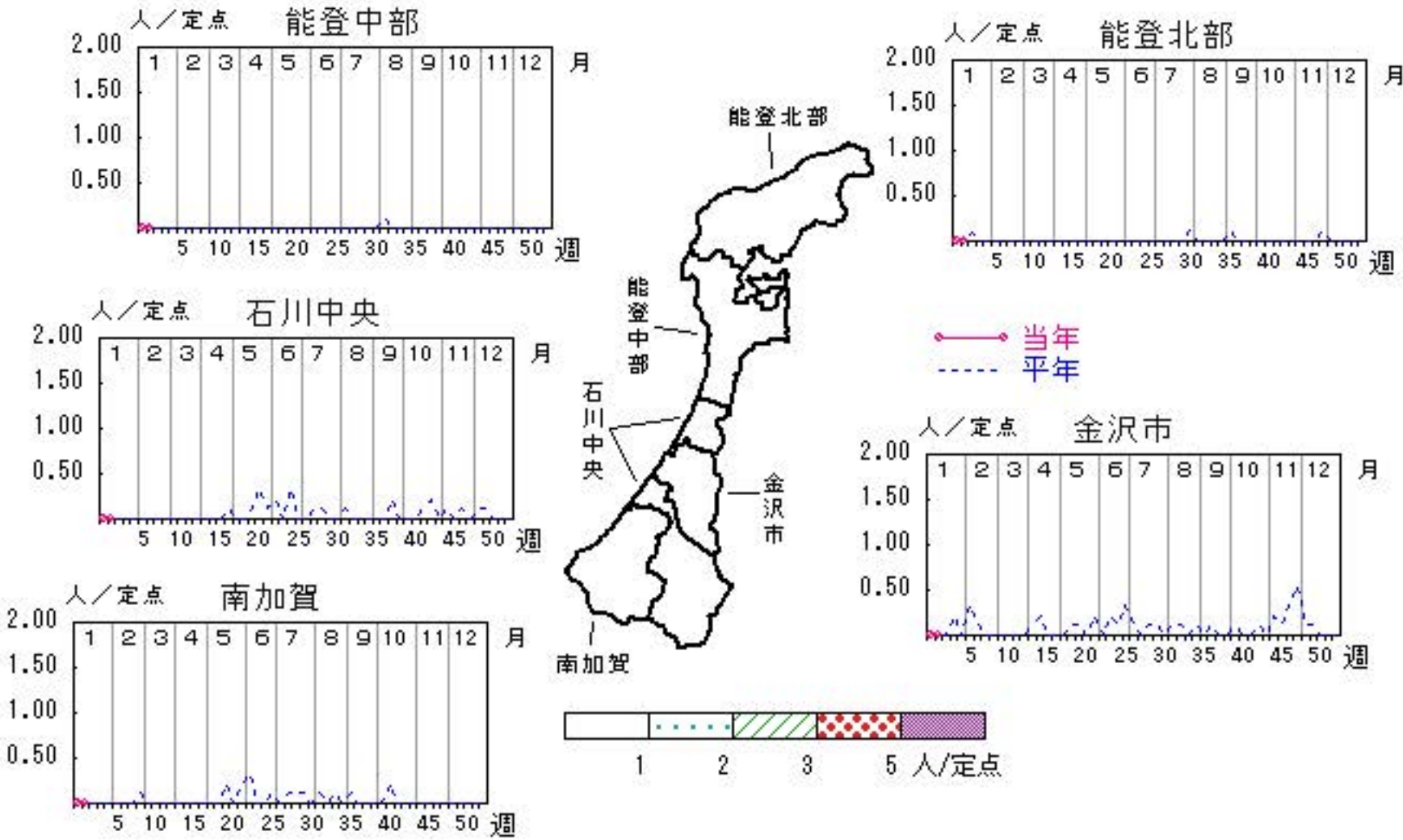



# マイコプラズマ肺炎

2025年50週～2026年2週

上段：定点からの患者報告数  
下段：定点あたりの患者数

	50 週	51 週	52 週	1 週	2 週
石川県	0 0.00	0 0.00	3 0.60	0 0.00	2 0.40
金沢市	0 0.00	0 0.00	2 2.00	0 0.00	2 2.00
南加賀	0 0.00	0 0.00	1 1.00	0 0.00	0 0.00
石川中央	0 0.00	0 0.00	0 0.00	0 0.00	0 0.00
能登中部	0 0.00	0 0.00	0 0.00	0 0.00	0 0.00
能登北部	0 0.00	0 0.00	0 0.00	0 0.00	0 0.00

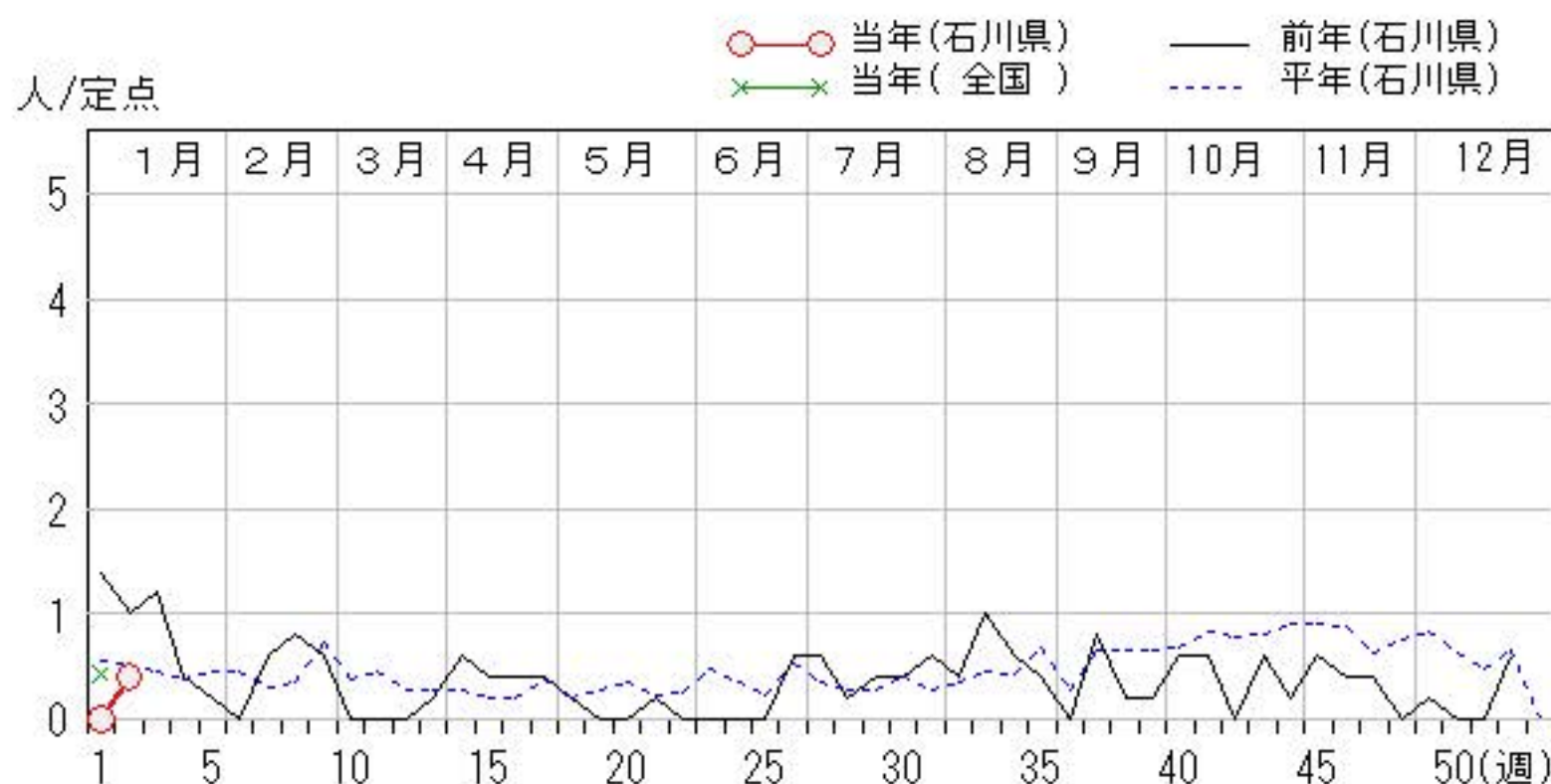
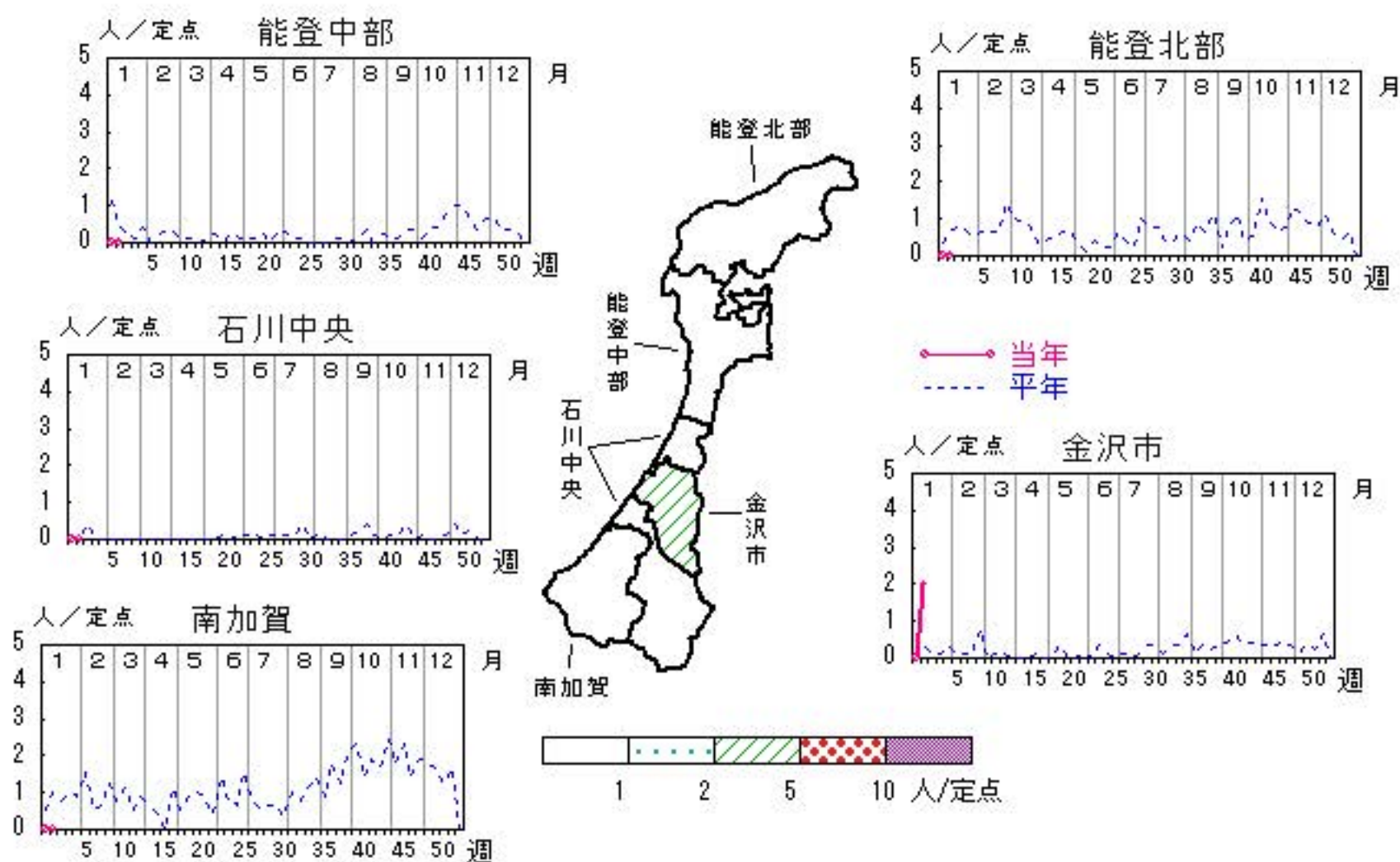

疾病別・年齢階級別報告患者数

2026年 第2週(石川県)

インフル エンザ C O V I D 1 9	インフル エンザ	C O V I D 1 9	小児科	R S ウィルス 感染症	咽頭 結膜熱	A群溶 血性レ ンサ球 菌	感染性 胃腸炎	水痘	手足口 病	伝染性 紅斑	突発性 発疹	ヘルパ ンギー ナ	流行性 耳下腺 炎	眼科・基 幹	急性出 血性結 膜炎	流行性 角結膜 炎	細菌性 髄膜炎	無菌性 髄膜炎	マイコ プラズ マ肺炎	（オウ ム病除 く）	クラミ ジア肺 炎	感染性 胃腸炎 （ロタ ウイ ルス）
計	390	58	計	18	7	46	223	15	2	3	7	1	1	計	7	2						
～5ヶ月 ～11ヶ月 1歳	2 7 9		～5ヶ月 ～11ヶ月 1歳	1 11 4			2 9 43		1 1		2 5			～5ヶ月 ～11ヶ月 1歳								
2歳 3歳 4歳 5歳	19 15 18 17	1  2	2歳 3歳 4歳 5歳	1   1	1  1		23 17 21 18	1 1 1 3	1   1	2   1		1		2歳 3歳 4歳 5歳		1			1			
6歳 7歳 8歳 9歳	17 16 12 10	1   1	6歳 7歳 8歳 9歳			5 1 7 1	11 14 10 11	2  2 1			1			6歳 7歳 8歳 9歳								
10歳～14歳 15歳～19歳 20歳～29歳 30歳～39歳	43 32 39 39	1 3 10 5	10歳～14歳 15歳～19歳 20歳以上			11  1	23 6 15		1					10歳～14歳 15歳～19歳 20歳～29歳 30歳～39歳			2		1			
40歳～49歳 50歳～59歳 60歳～69歳 70歳～79歳 80歳以上	32 33 13 6 11	4 6 10 7 7												40歳～49歳 50歳～59歳 60歳～69歳 70歳以上		1 1 2						

石川県感染症情報センター



2026年 感染症週報(インフルエンザ・小児科) 推移表

人

週	期間	定点数		501	502	600	601	602	603	604	605	606	607	610	612
		5 イン フ	6 小 児 科	イン フ レ ン ザ	COVID -19	RSウ イル ス 感 染 症	咽 頭 結 膜 熱	A群溶 血性レ ンサ球 菌咽頭 炎	感 染 性 胃 腸 炎	水 痘	手 足 口 病	伝 染 性 紅 斑	突 発 性 発 し ん	ヘル ペ ス キ ー ス	流 行 性 耳 下 腺 炎
1	12. 29～ 1. 4	47	28	283	14	8	7	23	60	4		2			
2	1. 5～ 1.11	47	28	390	58	18	7	46	223	15	2	3	7	1	1
合 計				673	72	26	14	69	283	19	2	5	7	1	1

B

2026年 感染症週報(インフルエンザ・小児科) 推移表 定点当たり患者発生数

人／定点

週	期間	定点数		501	502	600	601	602	603	604	605	606	607	610	612
		5 イン フ	6 小 児 科	イン フ レ ン ザ	COVID -19	RSウ イル ス 感 染 症	咽 頭 結 膜 熱	A群溶 血性レ ンサ球 菌咽 頭 炎	感 染 性 胃 腸 炎	水 痘	手 足 口 病	伝 染 性 紅 斑	突 発 性 発 し ん	ヘル ペ ス キ ー ス	流 行 性 耳 下 腺 炎
1	12. 29～ 1. 4	47	28	6. 02	0. 30	0. 29	0. 25	0. 82	2. 14	0. 14		0. 07			
2	1. 5～ 1. 11	47	28	8. 30	1. 23	0. 64	0. 25	1. 64	7. 96	0. 54	0. 07	0. 11	0. 25	0. 04	0. 04
合 計				14. 32	1. 53	0. 93	0. 50	2. 46	10. 11	0. 68	0. 07	0. 18	0. 25	0. 04	0. 04

B

# 2026年 感染症週報(眼科・基幹) 推移表

人

週	期間	定点数		701	702	902	903	904	905	907
		7 眼科	9 基幹	急性出血性結膜炎	流行性角結膜炎	細菌性髄膜炎	無菌性髄膜炎	マイコプラズマ肺炎	クラミジア肺炎	感染性胃腸炎(ロタウイルス)
1	12. 29～ 1. 4	7	5		3					
2	1. 5～ 1. 11	7	5		7			2		
合 計					10			2		

B

# 2026年 感染症週報(眼科・基幹) 推移表 定点当たり患者発生数

人／定点

週	期間	定点数		701	702	902	903	904	905	907
		7 眼科	9 基幹	急性出血性結膜炎	流行性角結膜炎	細菌性髄膜炎	無菌性髄膜炎	マイコプラズマ肺炎	クラミジア肺炎	感染性胃腸炎(ロタウイルス)
1	12. 29～ 1. 4	7	5		0. 43					
2	1. 5～ 1. 11	7	5		1. 00			0. 40		
合 計					1. 43			0. 40		

B



# 全数把握対象疾患の年齢階級別等届出状況

## 2026年第2週（1／5～1／11）

一類感染症： 報告はありませんでした。

二類感染症： 報告はありませんでした。

三類感染症： 腸管出血性大腸菌感染症（能登北部：1名）の報告がありました。

四類感染症： 報告はありませんでした。

五類感染症： 侵襲性肺炎球菌感染症（金沢市：2名）の報告がありました。

〃 ： 百日咳（金沢市：1名、南加賀：1名）の報告がありました。

※（ ）内は、届出を受理した保健所であり、患者の住所を示すものではありません。

（年齢階級別疾患届出数）

類型	年齢(歳)	0～4	5～9	10～14	15～19	20～29	30～39	40～49	50～59	60～69	70以上
	疾患名										
三類	腸管出血性大腸菌感染症					1					
五類	侵襲性肺炎球菌感染症									1	1
五類	百日咳			1			1				

※感染地域として「国外」と記載された届け出数を（内数）として示しています。

※本情報のデータは速報値であり、今後、調査などの結果に応じて最終的な確定値と若干異なる場合があります。