

2023年11月の疾患別保健所別報告数

このファイルをご覧の方に

このファイルは、県内の指定医療機関から届出のあった月単位の定点把握対象疾患[※]の発生動向について、次の3つの項目に分けて集計してあります。

■ 感染症発生動向調査(月報)の保健所別発生状況……p. 1

- 県内及び保健所管内の疾患別患者数について、前月等と比較集計した表です。

■ 疾患別の患者発生状況……p. 2～6

- 5ヵ月連続して患者発生数が0となった場合、当疾患のページは省略します。
※ 平年：過去10年間の平均値のことを指します。

■ 疾患別・年齢階級別患者報告数……p. 7

- 県内の疾患別患者数を年齢階級別に集計した表です。

※ 月単位の定点把握対象疾患

種 別	性感染症定点	基幹定点
定点数 (医療機関)	10	5
	(産婦人科・産科若しくは婦人科・泌尿器科又は皮膚科を標榜する医療機関)	(患者を300人以上収容する病院で小児科医療と内科医療を提供しているもの)
対象感染症	性器クラミジア感染症 性器ヘルペスウイルス感染症 尖圭コンジローマ 淋菌感染症	メチシリン耐性黄色ブドウ球菌感染症 ペニシリン耐性肺炎球菌感染症 薬剤耐性緑膿菌感染症

感 染 症 発 生 動 向 調 査 (月 報) の 保 健 所 別 発 生 状 況

	調 査 対 象 期 間			定 点 当 り		南加賀 定点 2	石 川 中 央		能登中部 定点 2	能登北部 定点 1	備 考
	前 月 10月	今 月 11月	増 減	前年同月	今月 (11月)		金沢市 定点 3	石川中央 定点 2			
1 性器クラミジア感染症	39	55	16	5.1	5.5	新	↑	↑		新	新: 今月新たに報告あり
2 性器ヘルペスウイルス感染症	11	13	2	0.9	1.3	↓	↑	新	新		
3 尖圭コンジローマ	10	10	—	1.3	1.0	↓	→	新			
4 淋菌感染症	11	12	1	0.9	1.2	▽	→	↑	新		
矢印: 前月に引き続き報告あり ↑ 増加 ↓ 減少 → 同数											▽: 前月報告あり、今月報告なし
						南加賀 定点 1	金沢市 定点 1	石川中央 定点 1	能登中部 定点 1	能登北部 定点 1	
5 メチシリン耐性黄色ブドウ球菌感染症	15	9	△6	2.2	1.8	↓	▽	→	↓		
6 ペニシリン耐性肺炎球菌感染症	—	—	—	—	—						
7 薬剤耐性緑膿菌感染症	—	—	—	—	—						
合 計	86	99	13								

※ 本月報は情報提供時の速報値であり、今後調査などの結果に応じて、若干の変更が生じる場合があります。

石川県感染症情報センター

性器ヘルペスウイルス感染症

2023年7月~11月

上段:定点からの患者報告数
下段:定点あたりの患者数

	7月	8月	9月	10月	11月
石川県	7 0.70	10 1.00	6 0.60	11 1.10	13 1.30
金沢市	4 1.33	4 1.33	0 0.00	4 1.33	6 2.00
南加賀	3 1.50	5 2.50	5 2.50	7 3.50	5 2.50
石川中央	0 0.00	1 0.50	1 0.50	0 0.00	1 0.50
能登中部	0 0.00	0 0.00	0 0.00	0 0.00	1 0.50
能登北部	0 0.00	0 0.00	0 0.00	0 0.00	0 0.00

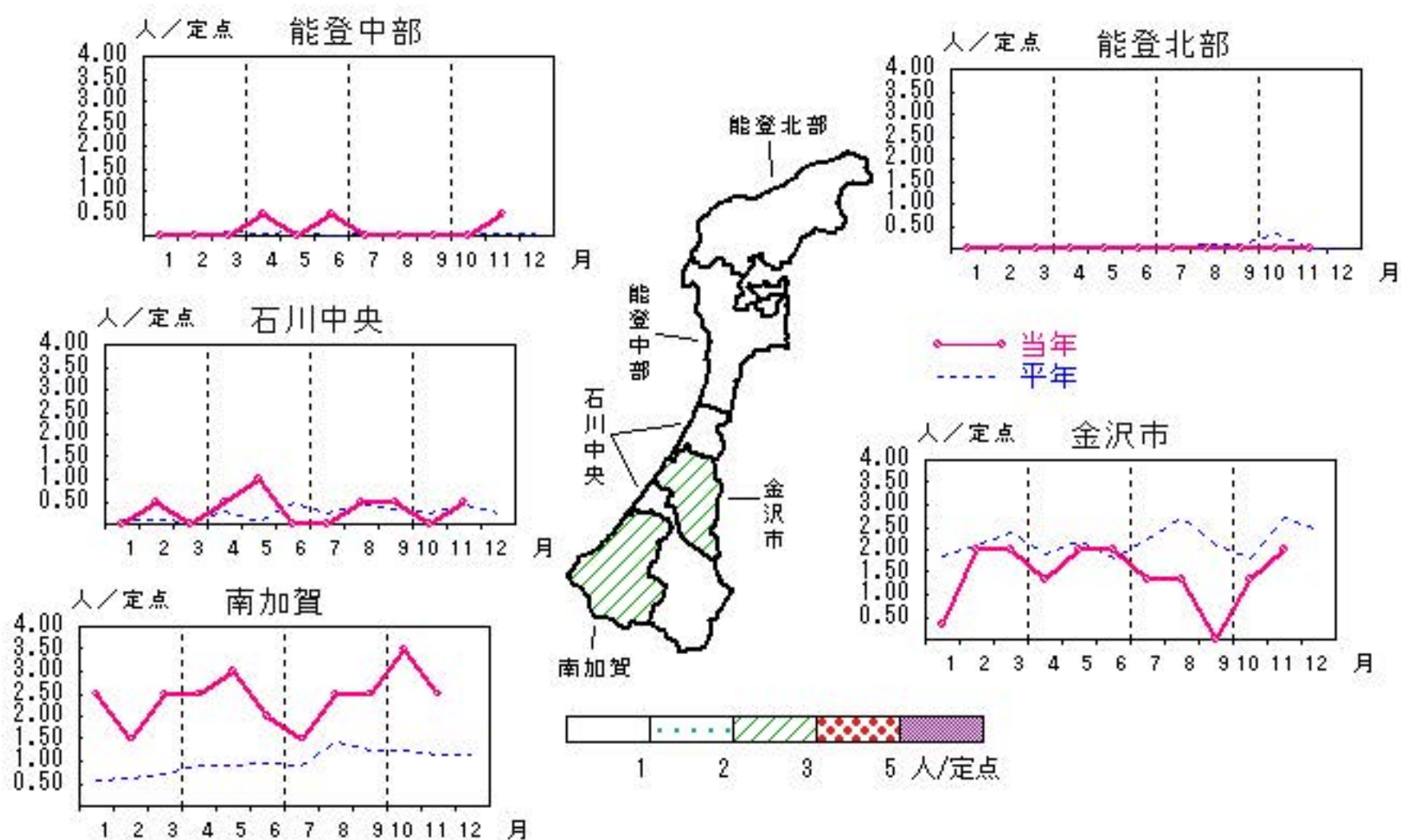

人/定点

○ 当年(石川県) — 前年(石川県)
 × 当年(全国) - - 平年(石川県)

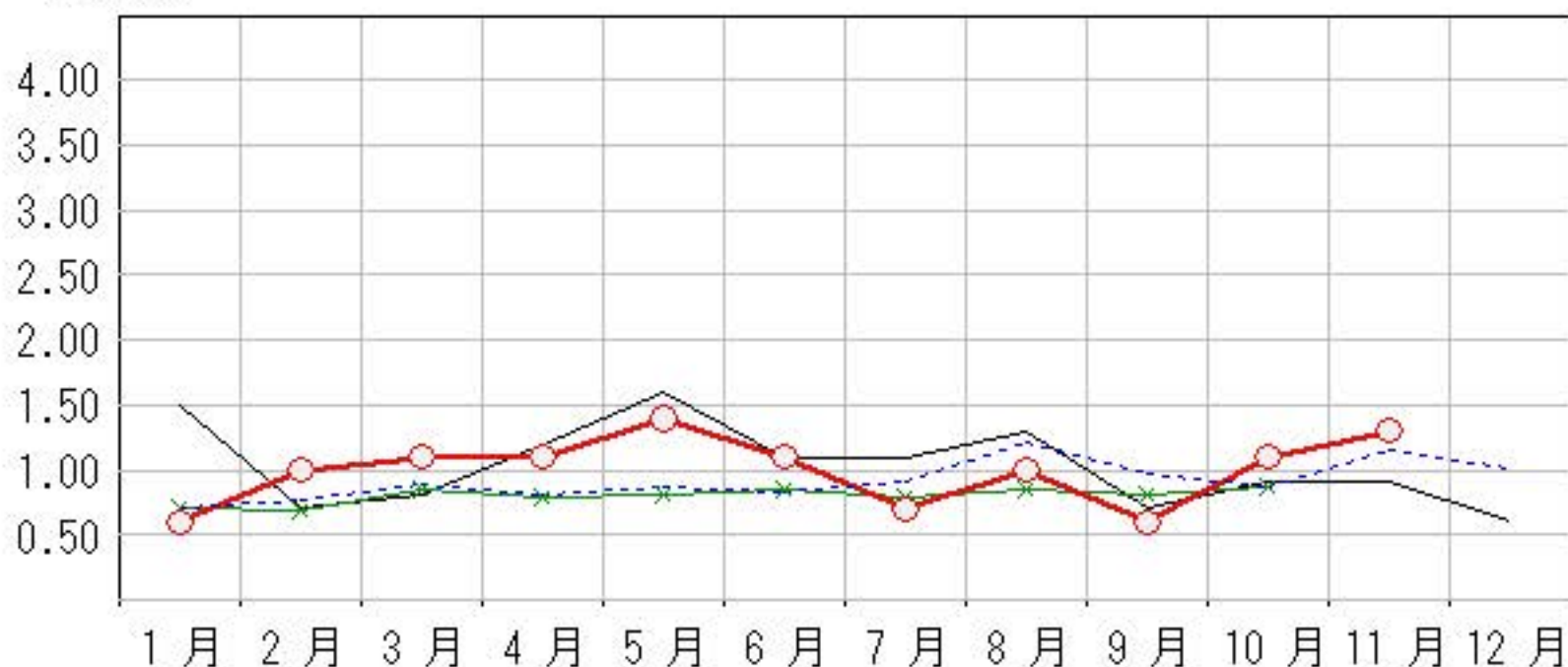

尖圭コンジローマ

2023年7月~11月

上段: 定点からの患者報告数
下段: 定点あたりの患者数

	7月	8月	9月	10月	11月
石川県	11 1.10	8 0.80	11 1.10	10 1.00	10 1.00
金沢市	7 2.33	1 0.33	4 1.33	4 1.33	4 1.33
南加賀	3 1.50	5 2.50	6 3.00	6 3.00	5 2.50
石川中央	1 0.50	2 1.00	1 0.50	0 0.00	1 0.50
能登中部	0 0.00	0 0.00	0 0.00	0 0.00	0 0.00
能登北部	0 0.00	0 0.00	0 0.00	0 0.00	0 0.00

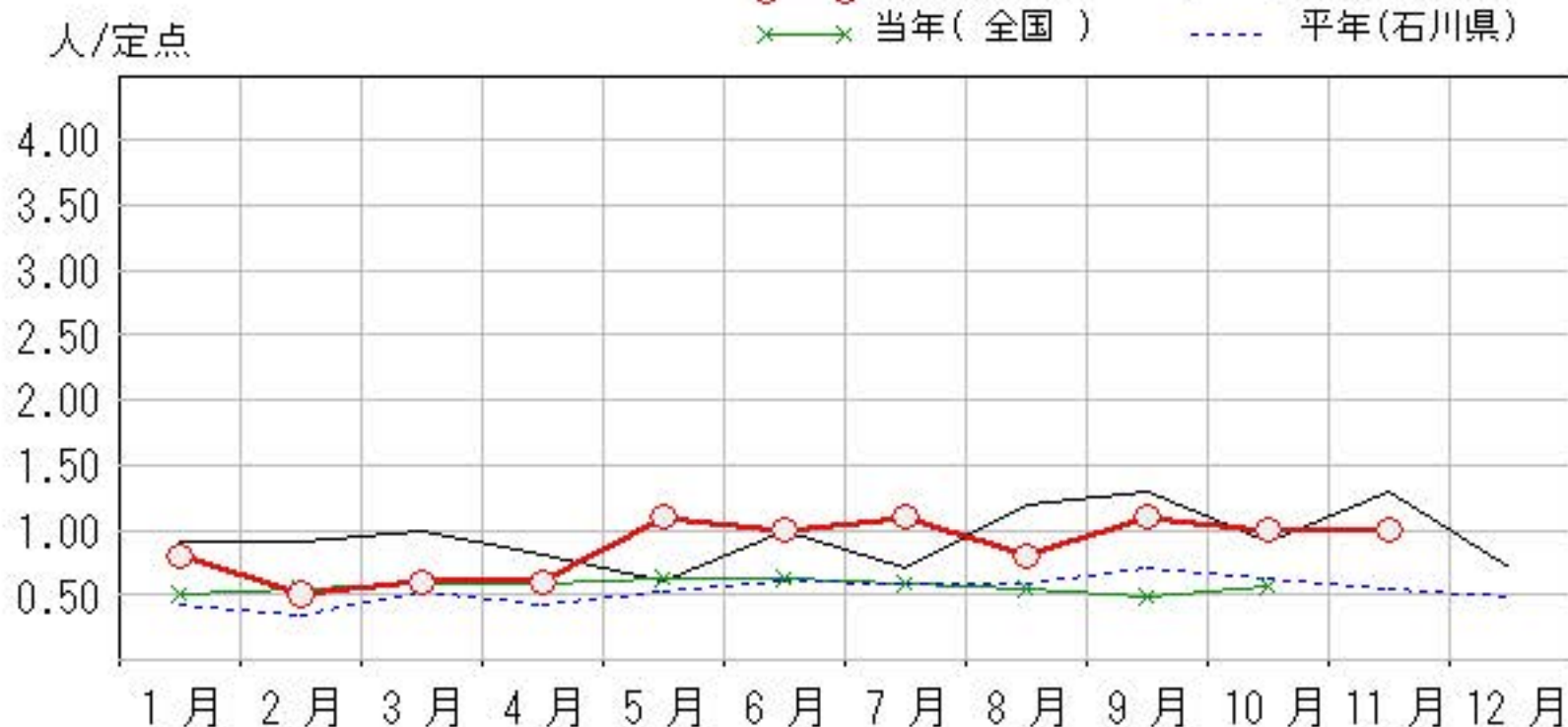
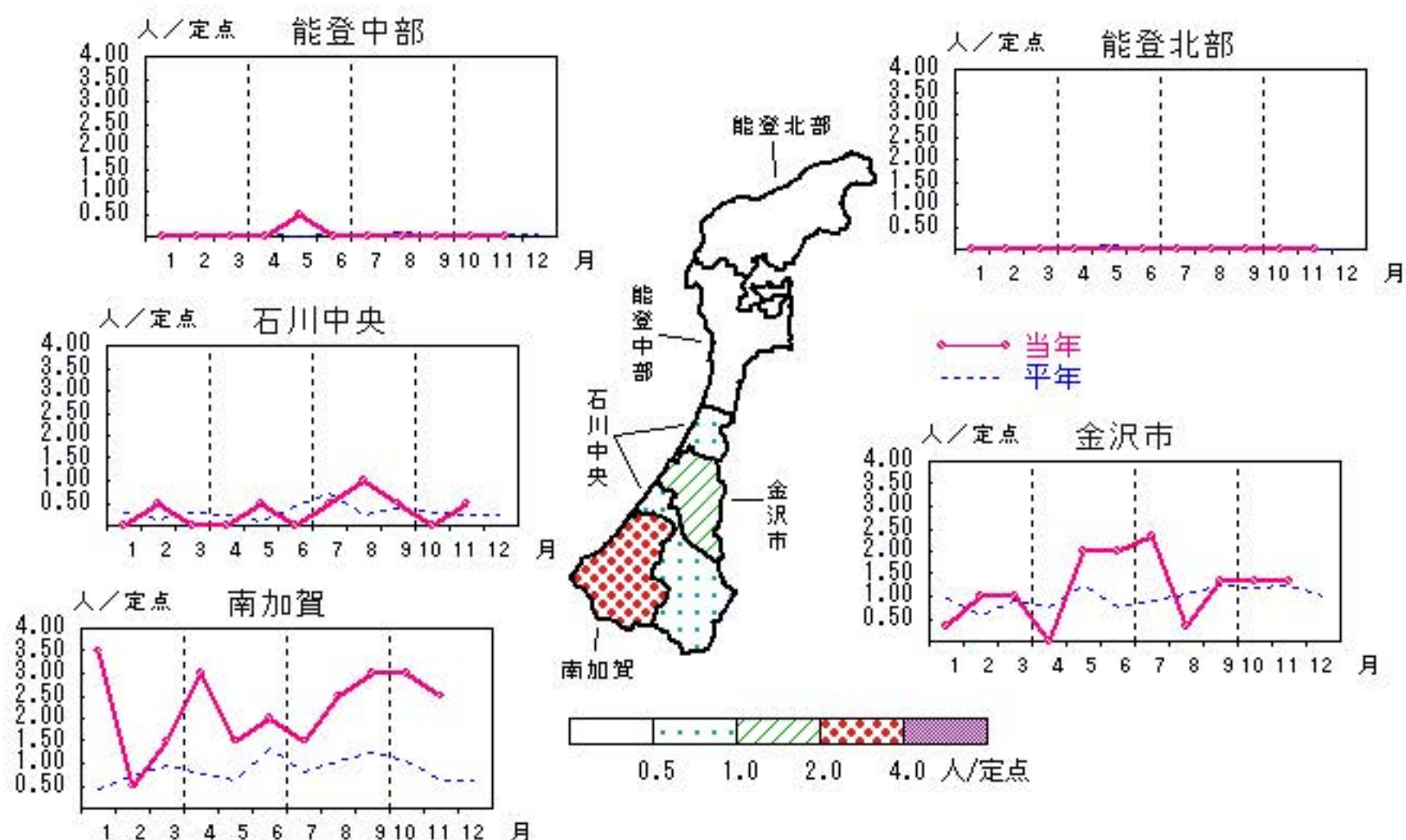

淋菌感染症

2023年7月～11月

上段:定点からの患者報告数
下段:定点あたりの患者数

	7月	8月	9月	10月	11月
石川県	15 1.50	10 1.00	18 1.80	11 1.10	12 1.20
金沢市	11 3.67	6 2.00	15 5.00	8 2.67	8 2.67
南加賀	1 0.50	1 0.50	0 0.00	2 1.00	0 0.00
石川中央	2 1.00	3 1.50	3 1.50	1 0.50	2 1.00
能登中部	1 0.50	0 0.00	0 0.00	0 0.00	2 1.00
能登北部	0 0.00	0 0.00	0 0.00	0 0.00	0 0.00

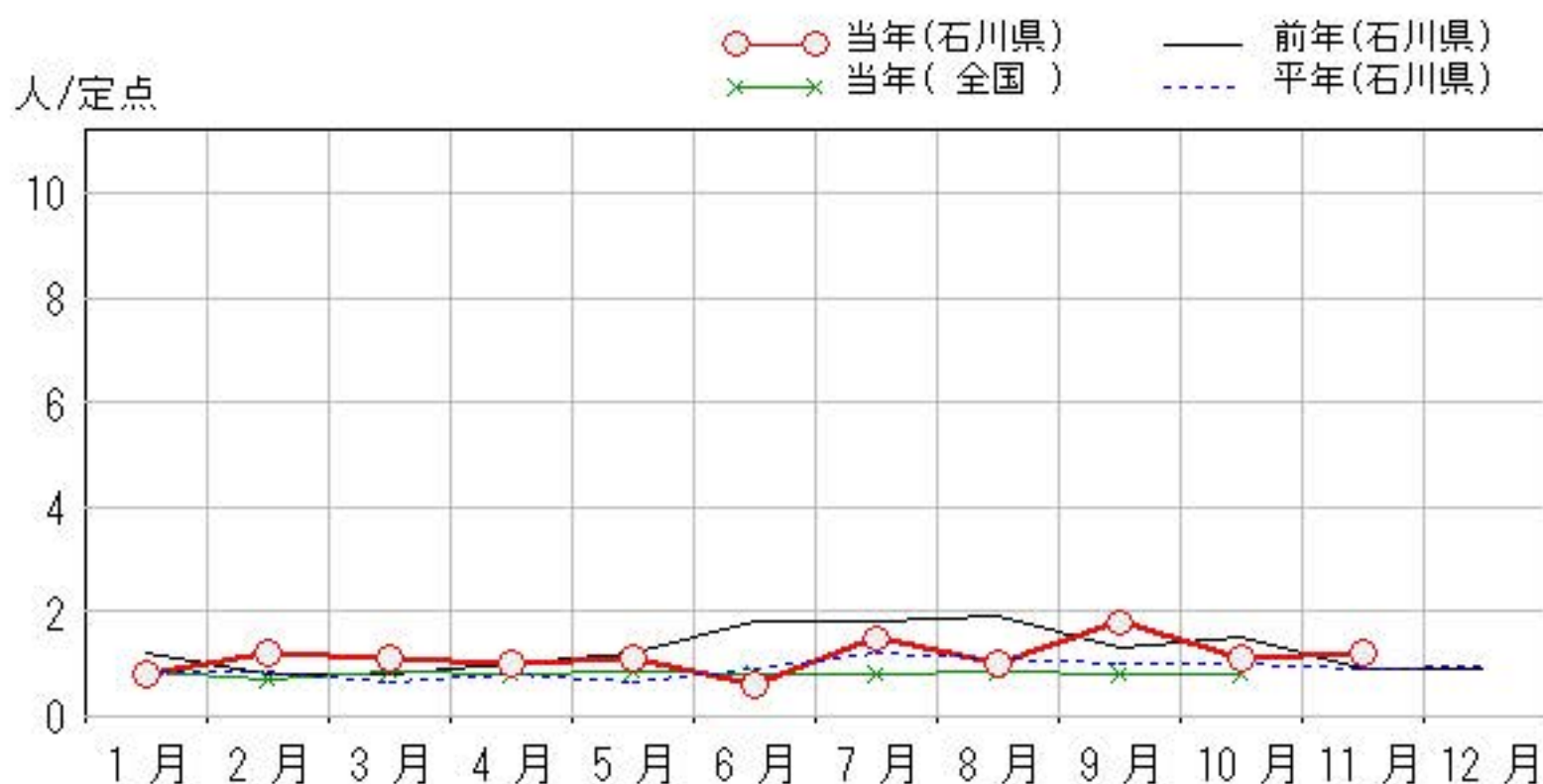
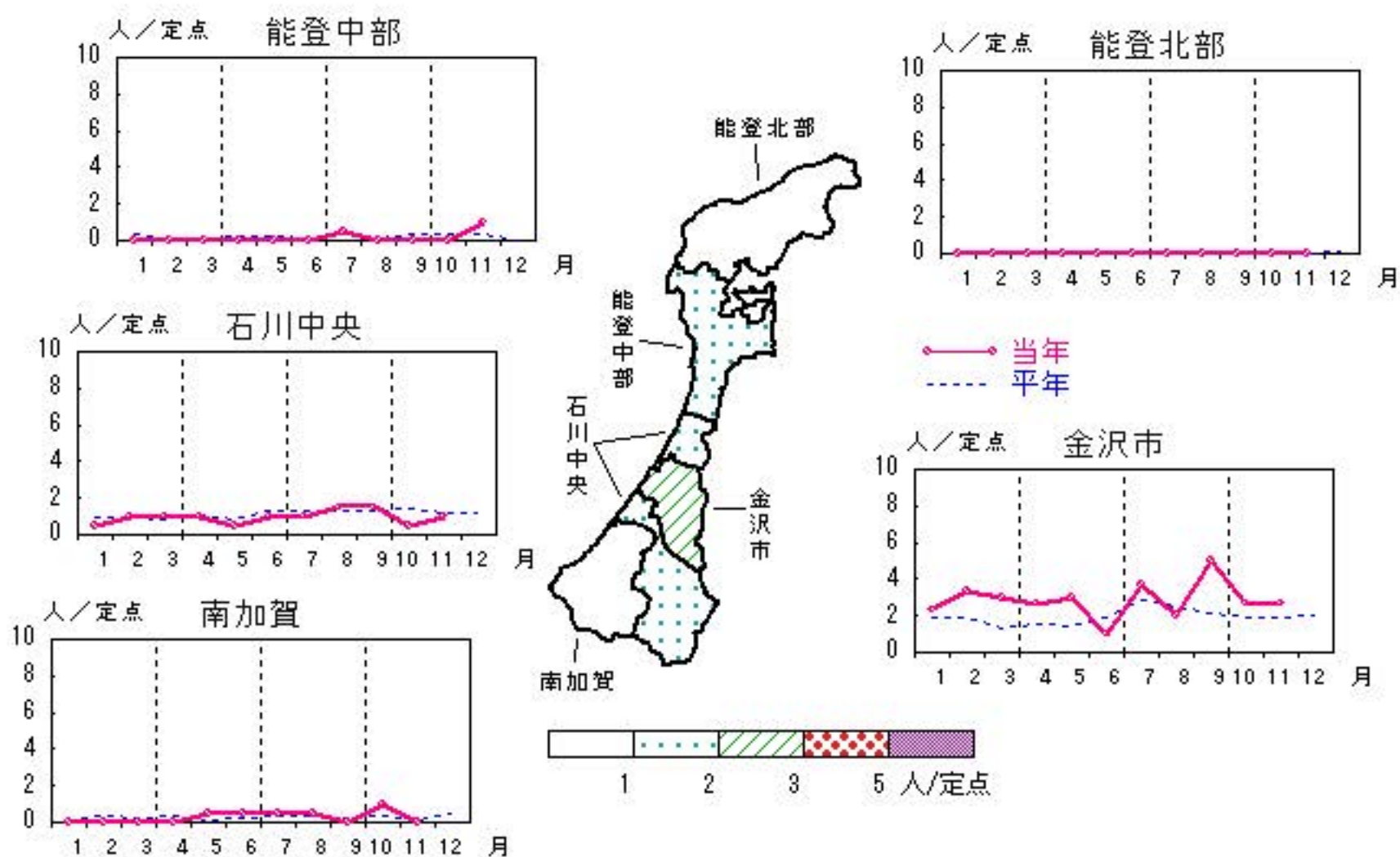

メチシリン耐性黄色ブドウ球菌感染症

2023年7月～11月

上段:定点からの患者報告数
下段:定点あたりの患者数

	7月	8月	9月	10月	11月
石川県	16 3.20	19 3.80	13 2.60	15 3.00	9 1.80
金沢市	1 1.00	1 1.00	0 0.00	2 2.00	0 0.00
南加賀	11 11.00	4 4.00	9 9.00	9 9.00	6 6.00
石川中央	2 2.00	9 9.00	2 2.00	2 2.00	2 2.00
能登中部	1 1.00	2 2.00	2 2.00	2 2.00	1 1.00
能登北部	1 1.00	3 3.00	0 0.00	0 0.00	0 0.00

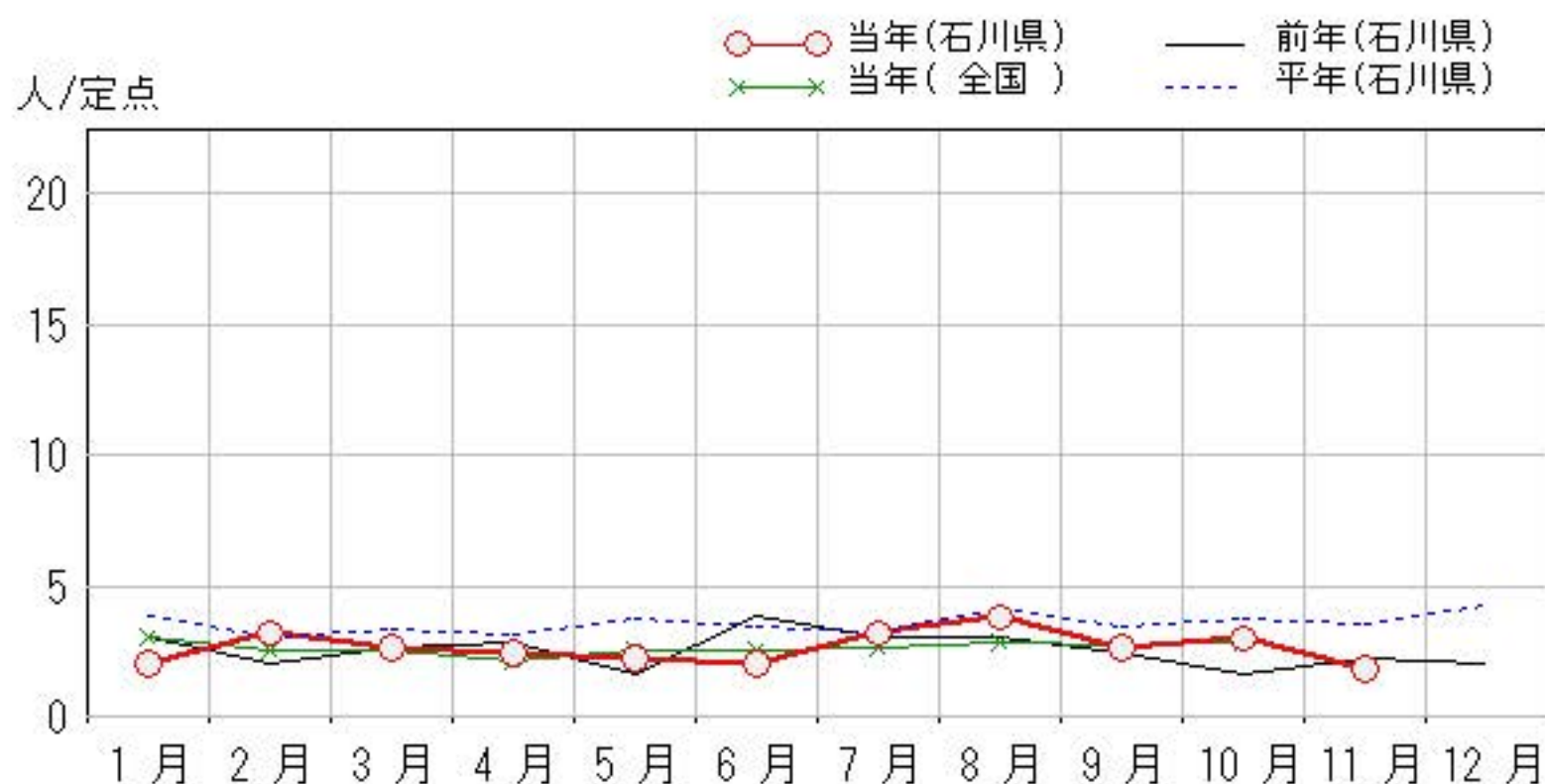
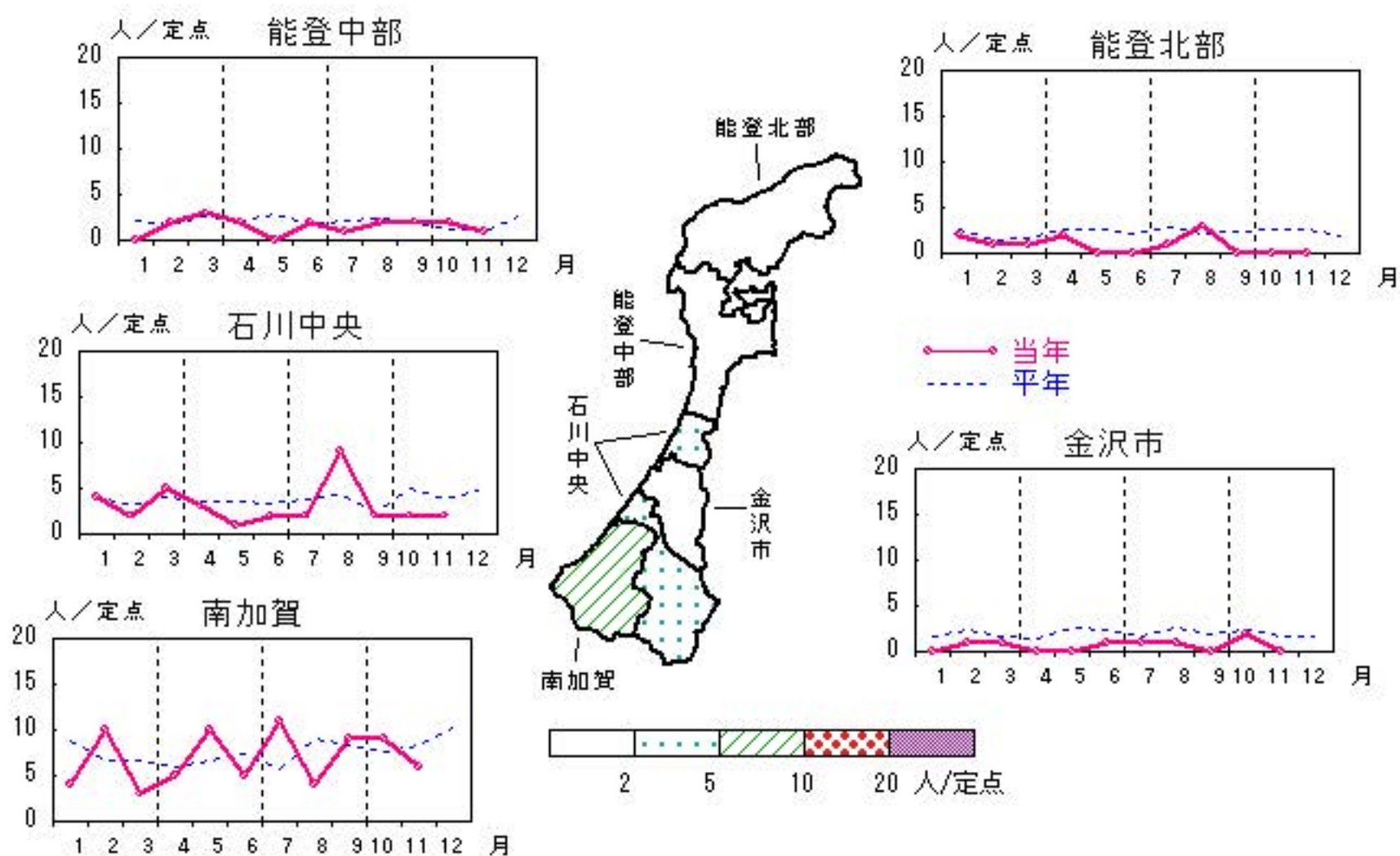

疾患別・年齢階級別患者報告数

2023年 11月(石川県)

	性器クラミジア感染症	性感器ヘルペスウイルス感染症	尖圭コンジローマ	淋菌感染症	ブドウ球菌耐性黄色メチシリン耐性感染症	球菌感染症	ペニシリン耐性肺炎	薬剤耐性緑膿菌感染症
計	55	13	10	12	9			
0歳					1			
1歳～4歳					1			
5歳～9歳								
10歳～14歳								
15歳～19歳	2							
20歳～24歳	18	4	1	6				
25歳～29歳	11	2	2	3				
30歳～34歳	10	2						
35歳～39歳	2	1	5	1				
40歳～44歳	3							
45歳～49歳	4	2		1				
50歳～54歳	3	1		1				
55歳～59歳			1					
60歳～64歳	1							
65歳～69歳	1							
70歳以上		1	1		7			

石川県感染症情報センター