

2022年7月の疾患別保健所別報告数

このファイルをご覧の方に

このファイルは、県内の指定医療機関から届出のあった月単位の定点把握対象疾患^{*}の発生動向について、次の3つの項目に分けて集計してあります。

■ 感染症発生動向調査(月報)の保健所別発生状況……p. 1

- 県内及び保健所管内の疾患別患者数について、前月等と比較集計した表です。

■ 疾患別の患者発生状況……p. 2～6

- 5ヵ月連続して患者発生数が0となった場合、当疾患のページは省略します。
※平年：過去10年間の平均値のことを指します。

■ 疾患別・年齢階級別患者報告数……p. 7

- 県内の疾患別患者数を年齢階級別に分けて集計した表です。

※ 月単位の定点把握対象疾患

種 別	性感染症定点	基幹定点
定点数 (医療機関)	10 (産婦人科・産科若しくは婦人科・泌尿器科又は皮膚科を標榜する医療機関)	5 (患者を300人以上収容する病院で小児科医療と内科医療を提供しているもの)
対象感染症	性器クラミジア感染症 性器ヘルペスウイルス感染症 尖圭コンジローマ 淋菌感染症	メチシリン耐性黄色ブドウ球菌感染症 ペニシリン耐性肺炎球菌感染症 薬剤耐性緑膿菌感染症

感 染 症 発 生 動 向 調 査 (月 報) の 保 健 所 別 発 生 状 況

	調 査 対 象 期 間			定 点 当 り		南加賀 定 点 2	石 川 中 央		能登中部 定 点 2	能登北部 定 点 1	備 考
	前 月 6月	今 月 7月	増 減	前年同月	今月 (7月)		金 沢 市 定 点 3	石 川 中 央 定 点 2			
1 性器クラミジア感染症	51	63	12	5.6	6.3	新	↑	↑		新	新: 今月新たに報告あり
2 性器ヘルペスウイルス感染症	11	11	—	0.9	1.1	→	→	→			
3 尖圭コンジローマ	10	7	△3	0.5	0.7	↓	↓	→			
4 淋菌感染症	18	18	—	1.1	1.8		↑	↓			
矢印: 前月に引き続き報告あり ↑ 増加 ↓ 減少 → 同数											▽: 前月報告あり、今月報告なし
						南加賀 定 点 1	金 沢 市 定 点 1	石 川 中 央 定 点 1	能登中部 定 点 1	能登北部 定 点 1	
5 メチシリン耐性黄色ブドウ球菌感染症	19	15	△4	2.8	3.0	↓	↑	→	新	新	
6 ペニシリン耐性肺炎球菌感染症	—	—	—	0.2	—						
7 薬剤耐性緑膿菌感染症	—	—	—	—	—						
合 計	109	114	5								

※ 本 月 報 は 情 報 提 供 時 の 速 報 値 で あり、今 後 調 査 な どの 結 果 に 応 じ て、若 干 の 変 更 が 生 じ る 場 合 が あり ます。

石 川 県 感 染 症 情 報 セ ン タ ー

性器クラミジア感染症

2022年3月～7月

上段:定点からの患者報告数
下段:定点あたりの患者数

	3月	4月	5月	6月	7月
石川県	42 4.20	53 5.30	41 4.10	51 5.10	63 6.30
金沢市	36 12.00	43 14.33	36 12.00	46 15.33	53 17.67
南加賀	3 1.50	4 2.00	1 0.50	0 0.00	2 1.00
石川中央	3 1.50	5 2.50	4 2.00	5 2.50	6 3.00
能登中部	0 0.00	1 0.50	0 0.00	0 0.00	0 0.00
能登北部	0 0.00	0 0.00	0 0.00	0 0.00	2 2.00

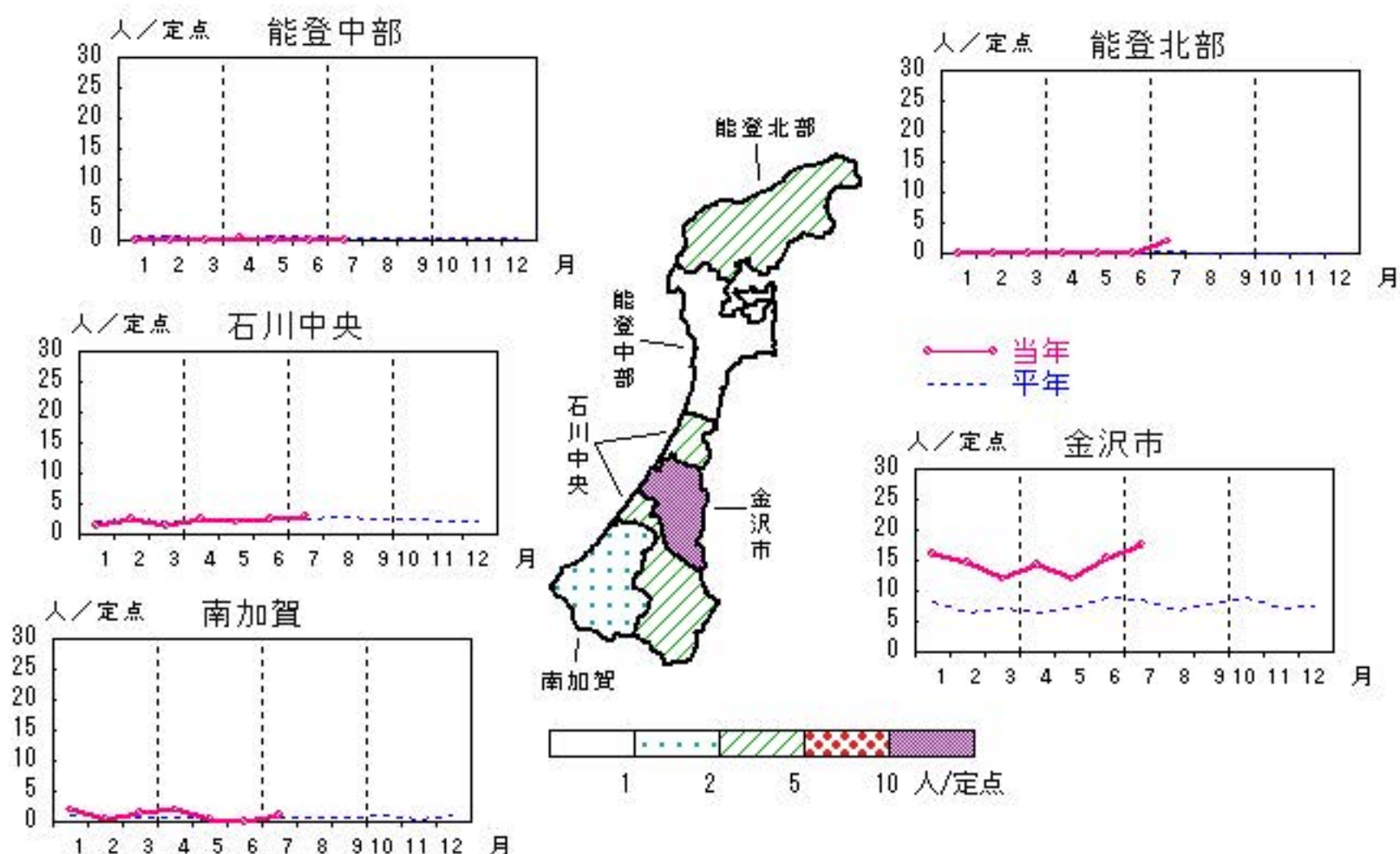

人/定点

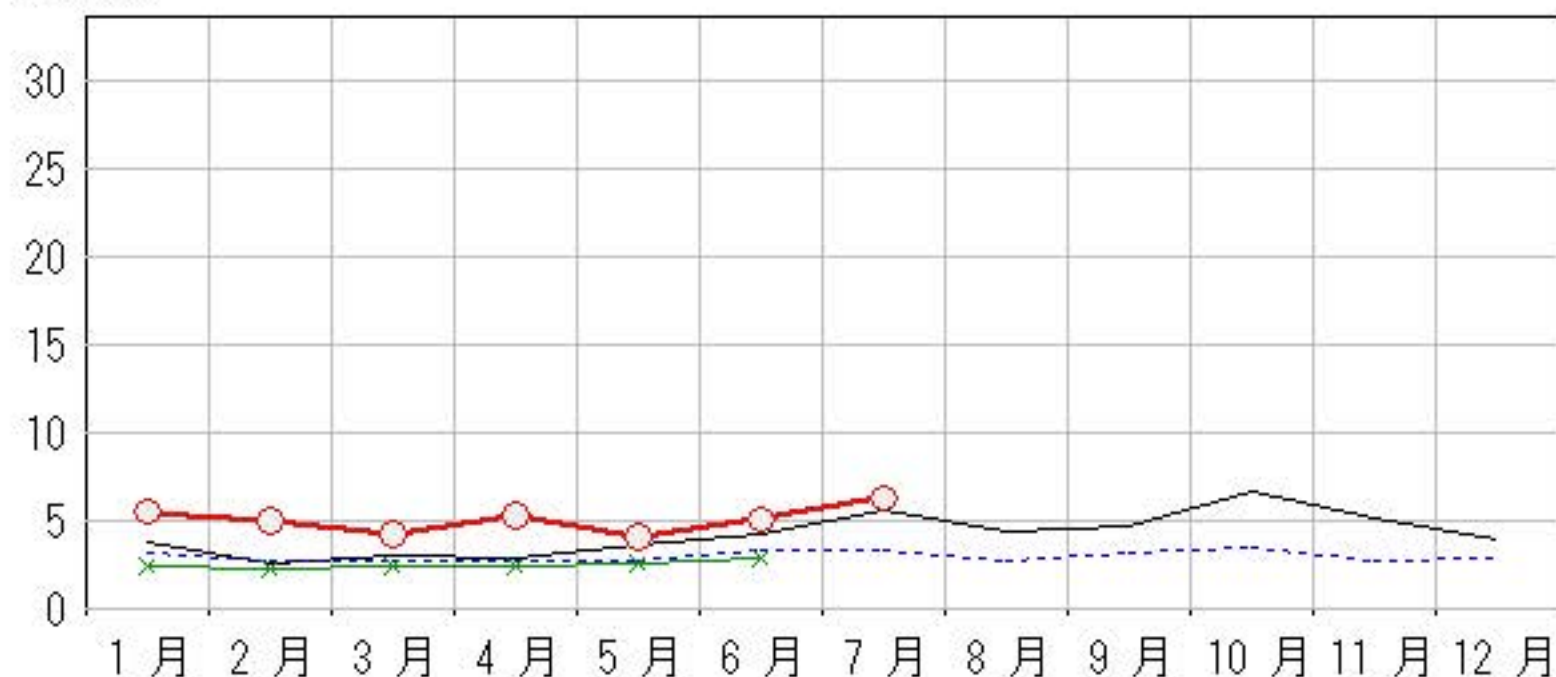

性器ヘルペスウィルス感染症

2022年 3月～ 7月

上段: 定点からの患者報告数
下段: 定点あたりの患者数

	3月	4月	5月	6月	7月
石川県	8 0.80	12 1.20	16 1.60	11 1.10	11 1.10
金沢市	5 1.67	8 2.67	10 3.33	4 1.33	4 1.33
南加賀	3 1.50	4 2.00	6 3.00	6 3.00	6 3.00
石川中央	0 0.00	0 0.00	0 0.00	1 0.50	1 0.50
能登中部	0 0.00	0 0.00	0 0.00	0 0.00	0 0.00
能登北部	0 0.00	0 0.00	0 0.00	0 0.00	0 0.00

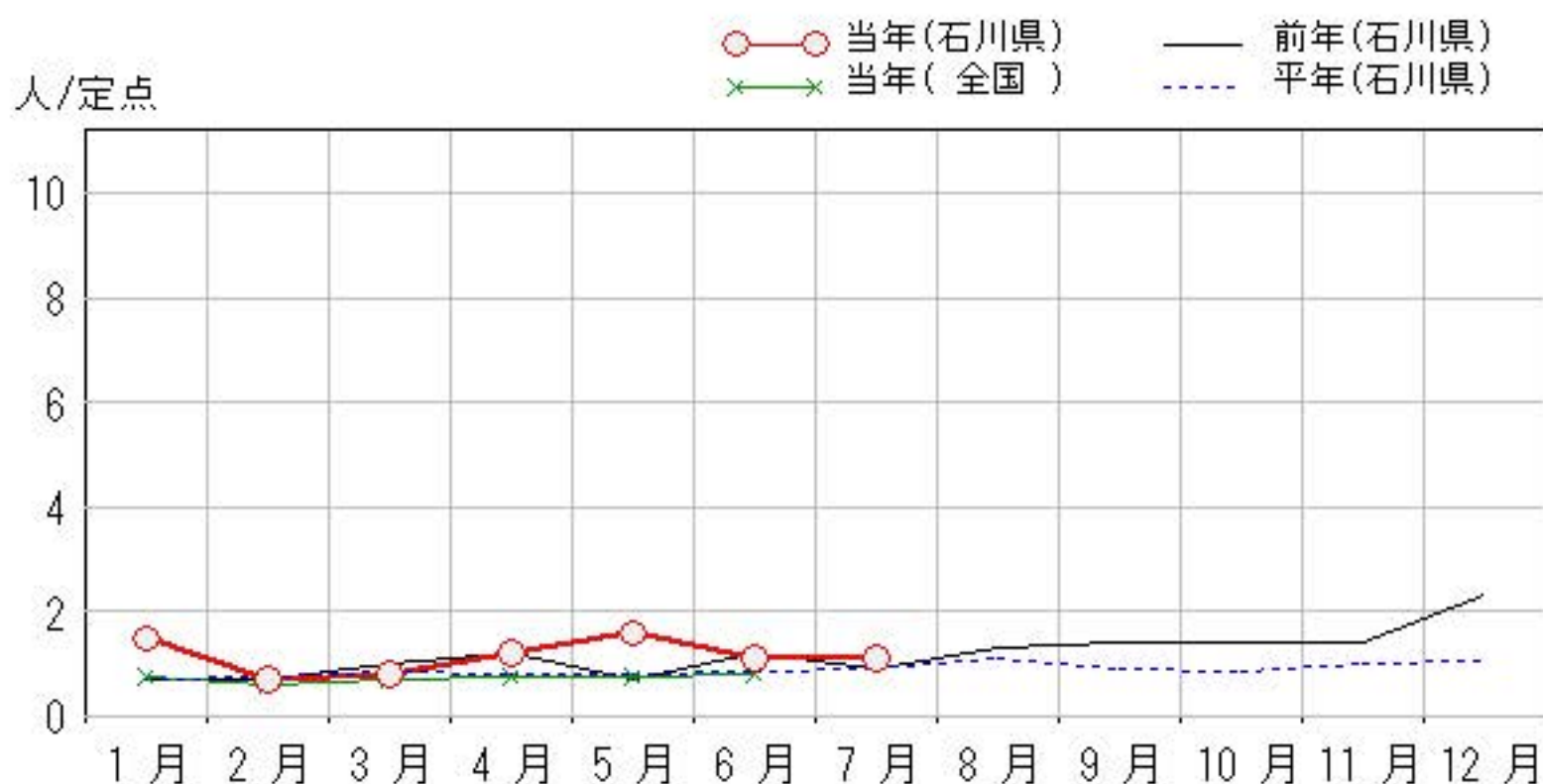
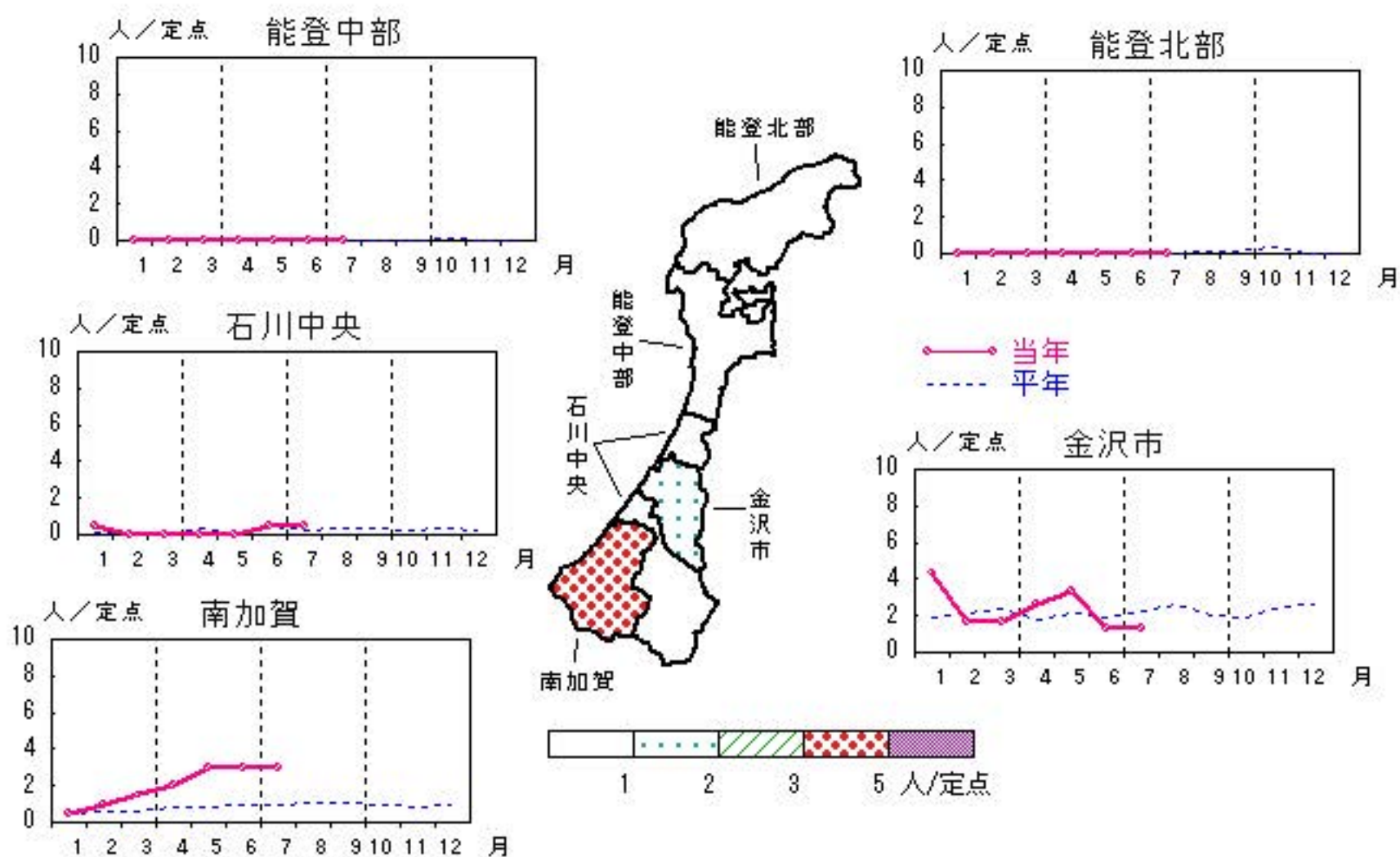

尖圭コンジローマ

2022年 3月～7月

上段: 定点からの患者報告数
下段: 定点あたりの患者数

	3月	4月	5月	6月	7月
石川県	10 1.00	8 0.80	6 0.60	10 1.00	7 0.70
金沢市	5 1.67	5 1.67	2 0.67	3 1.00	1 0.33
南加賀	4 2.00	3 1.50	4 2.00	6 3.00	5 2.50
石川中央	1 0.50	0 0.00	0 0.00	1 0.50	1 0.50
能登中部	0 0.00	0 0.00	0 0.00	0 0.00	0 0.00
能登北部	0 0.00	0 0.00	0 0.00	0 0.00	0 0.00

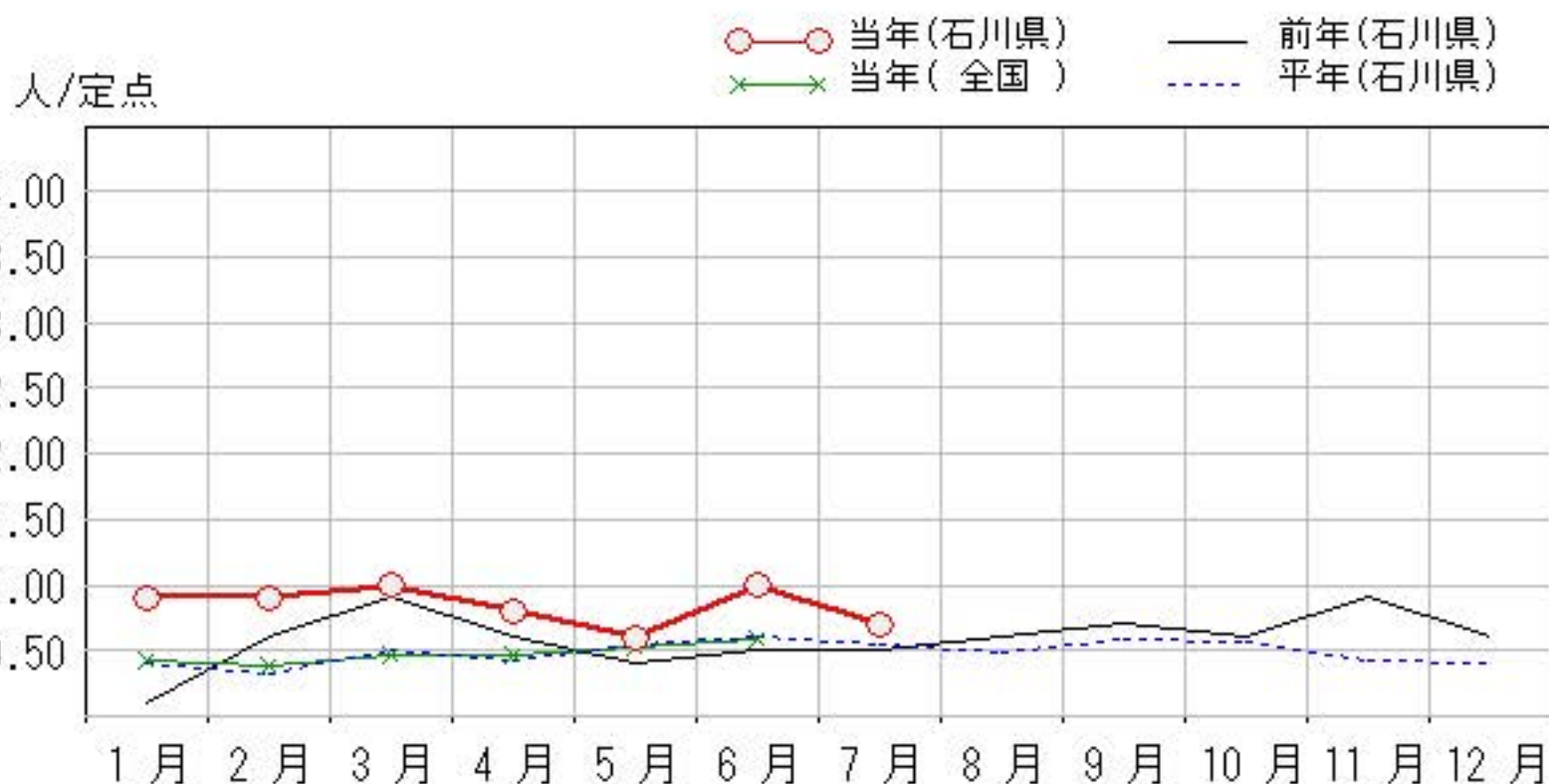
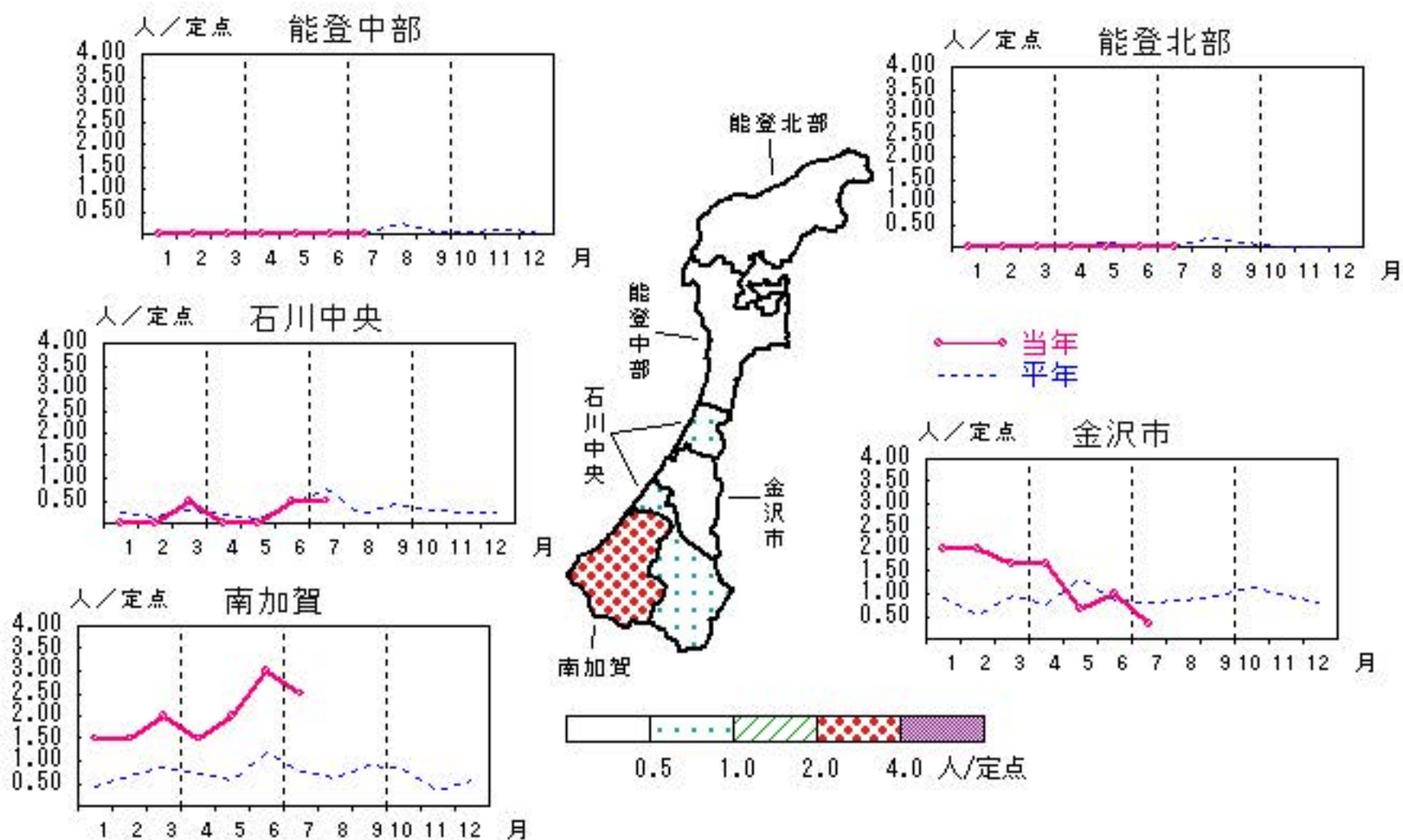

淋菌感染症

2022年 3月～7月

上段: 定点からの患者報告数
下段: 定点あたりの患者数

	3月	4月	5月	6月	7月
石川県	8 0.80	10 1.00	12 1.20	18 1.80	18 1.80
金沢市	5 1.67	7 2.33	7 2.33	12 4.00	16 5.33
南加賀	0 0.00	1 0.50	0 0.00	0 0.00	0 0.00
石川中央	3 1.50	1 0.50	3 1.50	6 3.00	2 1.00
能登中部	0 0.00	1 0.50	2 1.00	0 0.00	0 0.00
能登北部	0 0.00	0 0.00	0 0.00	0 0.00	0 0.00

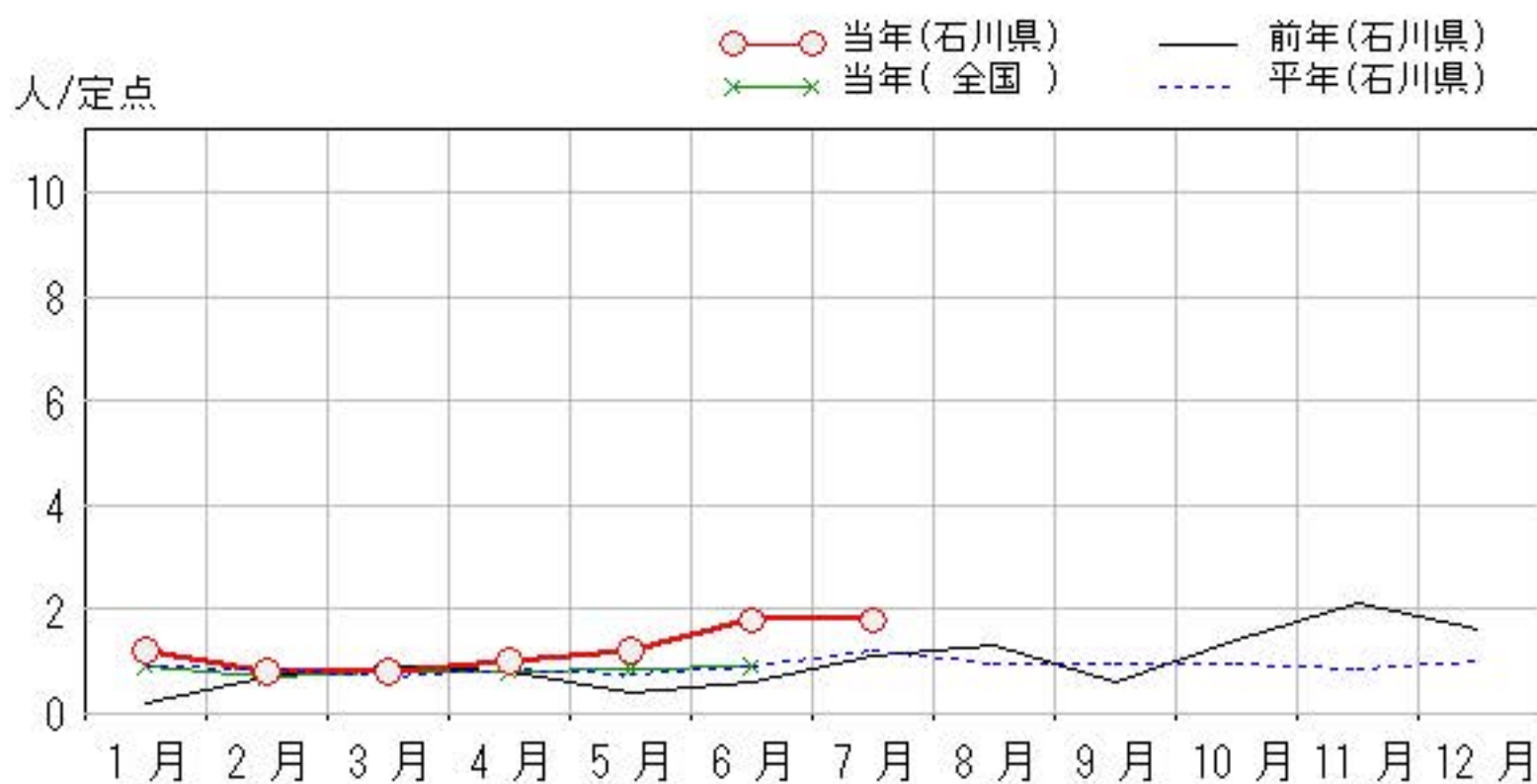
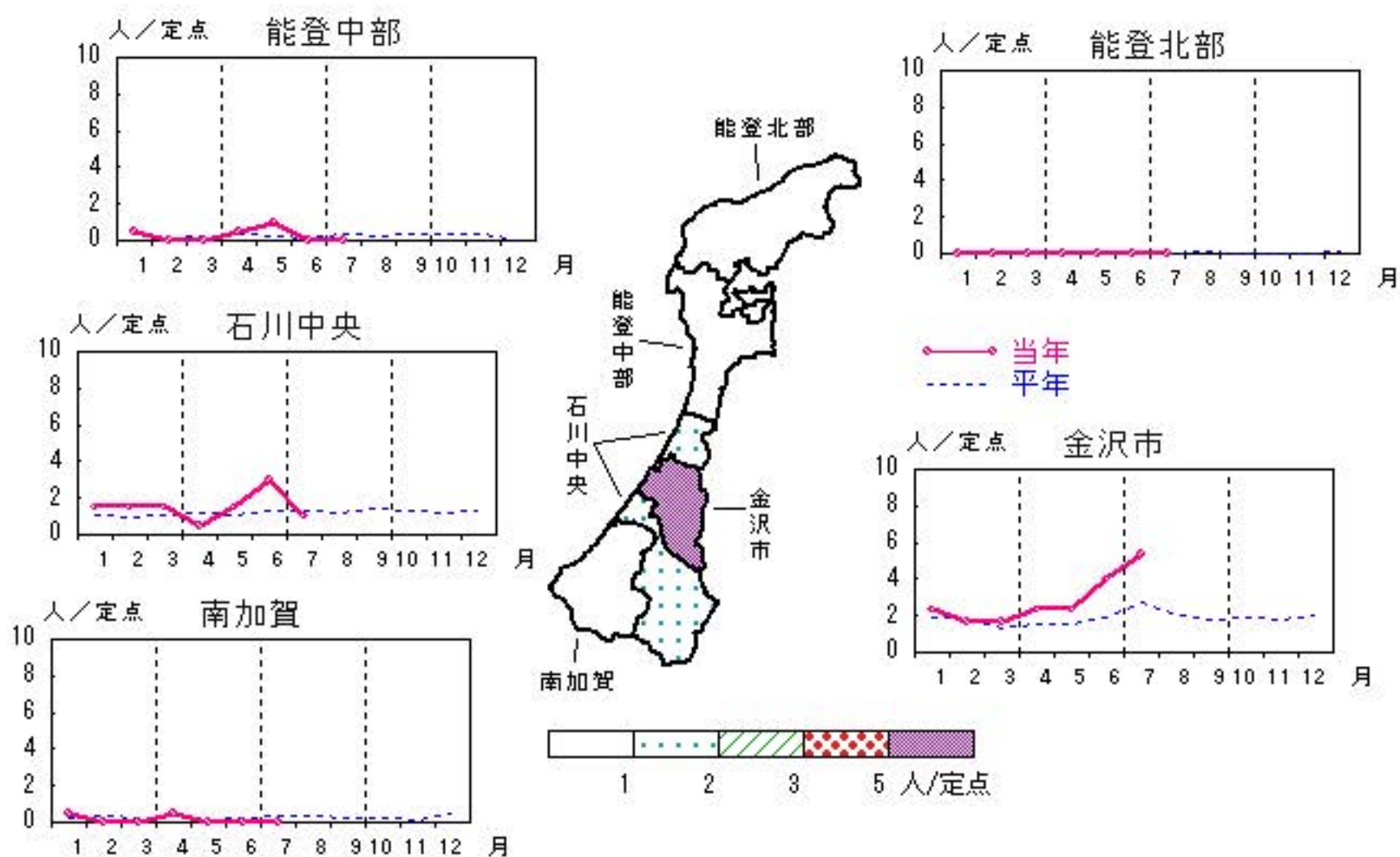

メチシリン耐性黄色ブドウ球菌感染症

2022年 3月～ 7月

上段: 定点からの患者報告数
下段: 定点あたりの患者数

	3月	4月	5月	6月	7月
石川県	13 2.60	14 2.80	8 1.60	19 3.80	15 3.00
金沢市	0 0.00	1 1.00	0 0.00	1 1.00	3 3.00
南加賀	5 5.00	10 10.00	3 3.00	15 15.00	5 5.00
石川中央	3 3.00	2 2.00	2 2.00	3 3.00	3 3.00
能登中部	2 2.00	0 0.00	2 2.00	0 0.00	1 1.00
能登北部	3 3.00	1 1.00	1 1.00	0 0.00	3 3.00

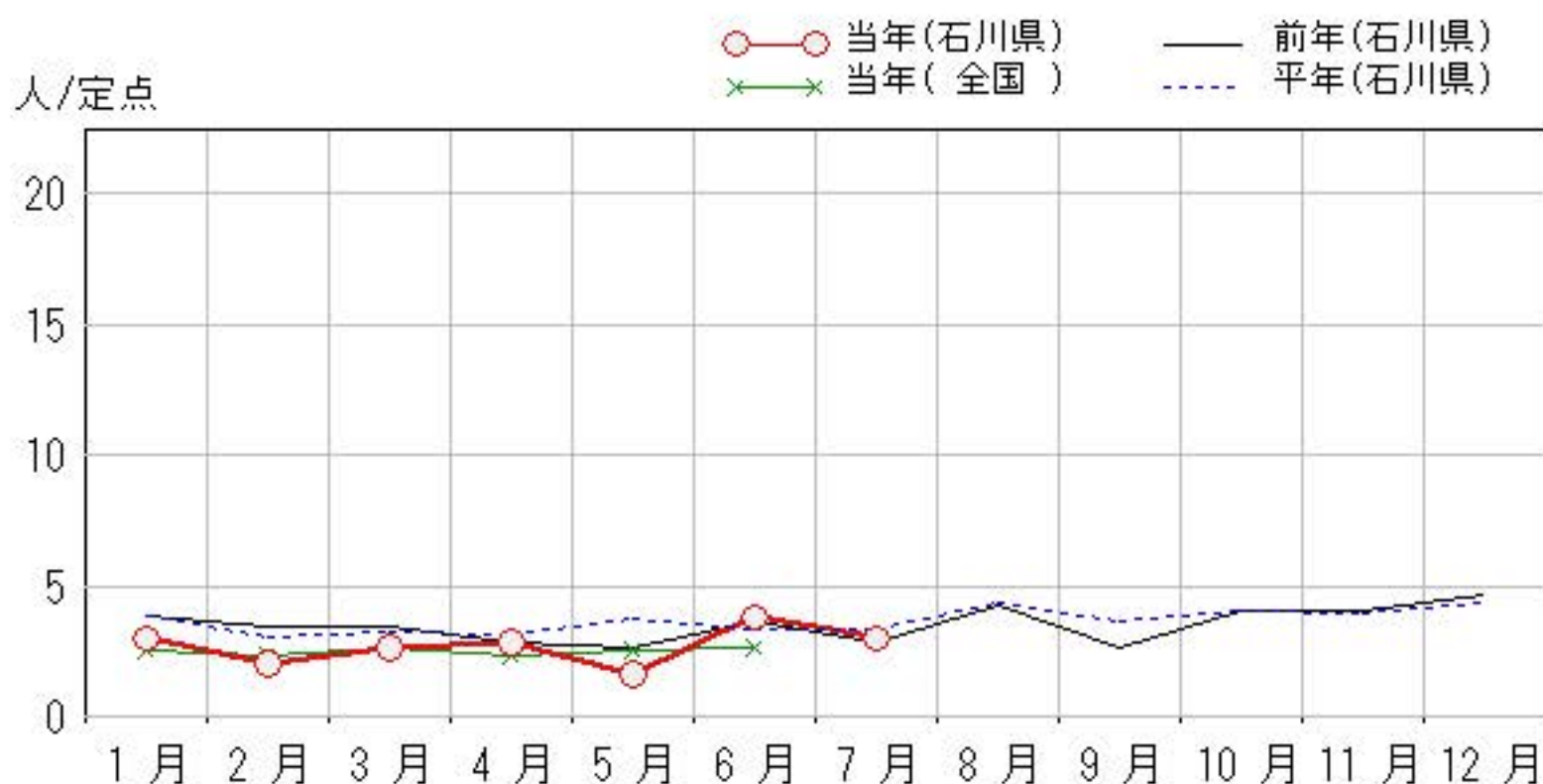
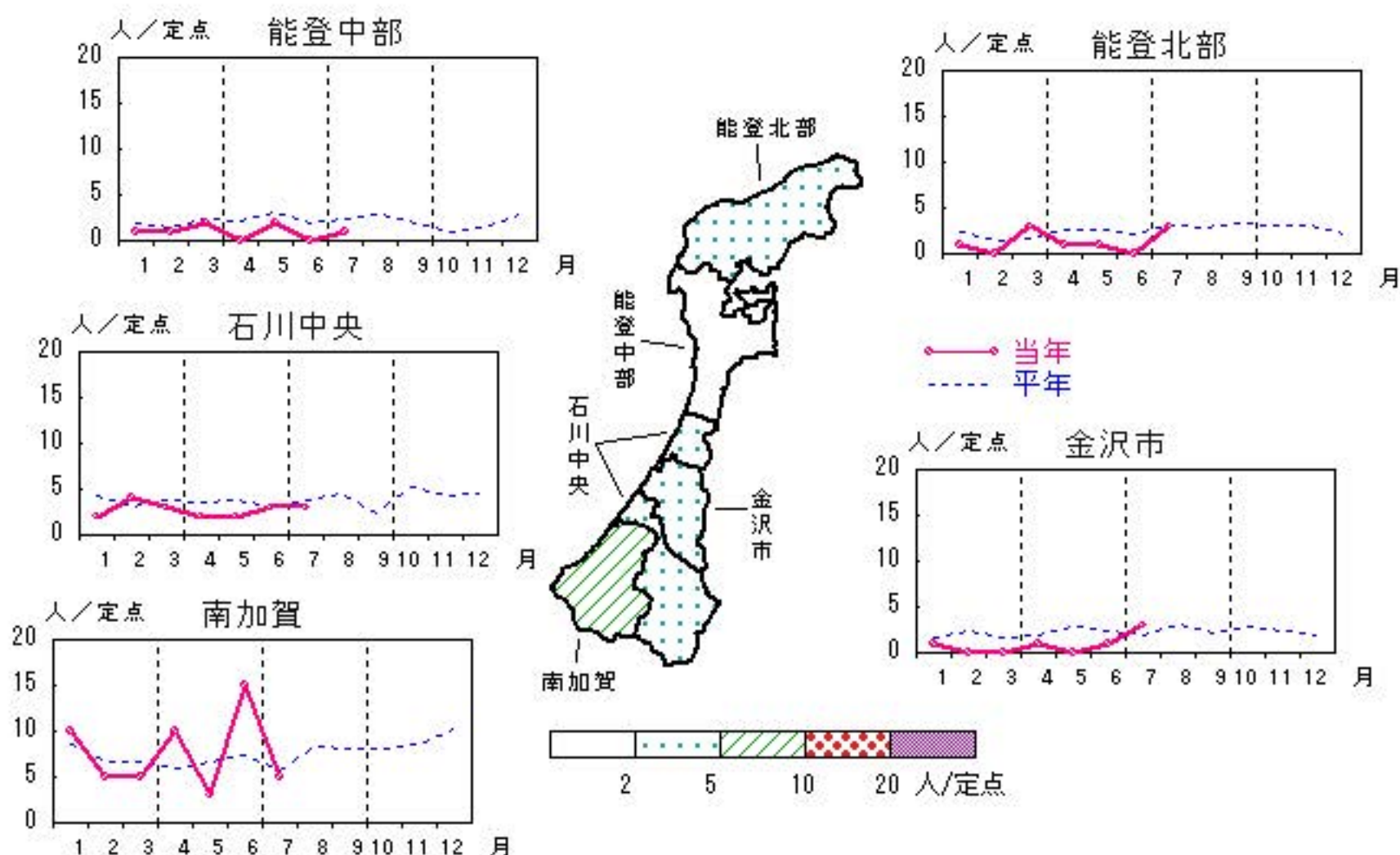

疾患別・年齢階級別患者報告数

2022年 7月(石川県)

	性器クラミジア感染症	性感器ヘルペスウイルス感染症	尖圭コンジローマ	淋菌感染症	ブドウ球菌耐性黄色メチシリン耐性感染症	球菌感染症	ペニシリン耐性肺炎	薬剤耐性緑膿菌感染症
計	63	11	7	18	15			
0歳					1			
1歳～4歳								
5歳～9歳								
10歳～14歳								
15歳～19歳	1			1	1			
20歳～24歳	20		1	11				
25歳～29歳	13	3	2					
30歳～34歳	8		2	3				
35歳～39歳	3	3		2				
40歳～44歳	8	2		1				
45歳～49歳	5	1	1					
50歳～54歳	4	1						
55歳～59歳	1		1		1			
60歳～64歳								
65歳～69歳								
70歳以上		1			12			

石川県感染症情報センター