

# 2021 年28週の疾患別保健所別報告数及び週推移表

(28週：7月12日～7月18日)

## このファイルをご覧の方に

このファイルは、県内の指定医療機関から届出のあった週単位の定点把握対象疾患※の発生動向について、次の6つの項目に分けて集計してあります。

- **感染症発生動向調査(週報)の保健所別発生状況……p. 1**
- **疾患別の患者発生状況……p. 2～14**
  - 5週連続して患者発生数が0となった場合、当疾患のページは省略します。  
※平年：過去10年間の平均値のことを指します。
- **疾患別・年齢階級別患者報告数……p. 15**
  - 県内の疾患別患者数を年齢階級別に集計した表です。
- **2021年感染症週報(インフルエンザ・小児科)推移表……p. 16～17**
  - インフルエンザと小児科定点対象感染症の患者数及び定点あたり患者数の週推移表です。
- **2021年感染症週報(眼科・基幹)推移表……p. 18～19**
  - 眼科と基幹定点対象感染症の患者数及び定点あたり患者数の週推移表です。
- **全数把握対象疾患の年齢階級別等届出状況……p. 20**
  - 今週届出のあった全数把握対象疾患を年齢階級別等に集計した表です。

※ 週単位の定点把握対象疾患

| 種別            | インフルエンザ <sup>※</sup> 定点             | 小児科定点  | 眼科定点                | 基幹定点  |
|---------------|-------------------------------------|--|---------------------|---|
| 定点数<br>(医療機関) | 48                                  | 29   | 7                   | 5   |
|               | (小児科・内科)                            | (小児科)  | (眼科)                | (患者を300人以上収容する病院で小児科・内科医療を提供しているもの)                                 |
| 対象感染症         | インフルエンザ(鳥インフルエンザ及び新型インフルエンザ等感染症を除く) | RSウイルス感染症<br>咽頭結膜熱<br>A群溶血性レンサ球菌咽頭炎<br>感染性胃腸炎<br>水痘<br>手足口病<br>伝染性紅斑<br>突発性発しん<br>ヘルパンギーナ<br>流行性耳下腺炎 | 急性出血性結膜炎<br>流行性角結膜炎 | 細菌性髄膜炎<br>無菌性髄膜炎<br>マイコプラズマ肺炎<br>クラミジア肺炎(オウム病を除く)<br>感染性胃腸炎(ロタウイルス) |

| 感染症発生動向調査（週報）の保健所別発生状況 |                 |                |                 |     |      |             |              |              |               |              |              |  |
|------------------------|-----------------|----------------|-----------------|-----|------|-------------|--------------|--------------|---------------|--------------|--------------|--|
|                        |                 | 調査対象期間         |                 |     | 定点当り |             | 石川中央         |              |               |              |              | 備考   |
|                        |                 | 前週<br>7/5~7/11 | 今週<br>7/12~7/18 | 増減  | 前年同週 | 今週<br>(28週) | 南加賀<br>定点 10 | 金沢市<br>定点 16 | 石川中央<br>定点 10 | 能登中部<br>定点 7 | 能登北部<br>定点 5 |  |
| 1                      | インフルエンザ         | -              | -               | -   | -    | -           |              |              |               |              |              |  |
|                        |                 |                |                 |     |      |             | 南加賀<br>定点 6  | 金沢市<br>定点 10 | 石川中央<br>定点 6  | 能登中部<br>定点 4 | 能登北部<br>定点 3 | 新: 今週新たに報告あり<br>矢印: 前週に引き続き報告あり<br>↑ 増加<br>↓ 減少<br>→ 同数<br>▽: 前週に報告あり、今週報告なし |
| 2                      | RSウイルス感染症       | 324            | 369             | 45  | -    | 12.72       | ↓            | ↑            | ↑             | ↑            | ↑            |  |
| 3                      | 咽頭結膜熱           | 11             | 9               | △2  | 0.17 | 0.31        | →            | →            | ▽             | ↓            | 新            |  |
| 4                      | A群溶血性レンサ球菌咽頭炎   | 6              | 11              | 5   | 1.21 | 0.38        | ↓            | ↑            | 新             | ↑            | ▽            |  |
| 5                      | 感染性胃腸炎          | 96             | 86              | △10 | 2.76 | 2.97        | ↑            | ↓            | ↓             | ↑            | ▽            |  |
| 6                      | 水痘              | 5              | -               | △5  | 0.17 | -           | ▽            |              | ▽             | ▽            |              |  |
| 7                      | 手足口病            | 2              | 1               | △1  | 0.07 | 0.03        | →            |              | ▽             |              |              |  |
| 8                      | 伝染性紅斑           | -              | -               | -   | -    | -           |              |              |               |              |              |  |
| 9                      | 突発性発しん          | 11             | 10              | △1  | 0.55 | 0.34        | ↑            | ↓            | ↓             | →            |              |  |
| 10                     | ヘルパンギーナ         | -              | 1               | 1   | -    | 0.03        |              |              |               | 新            |              |  |
| 11                     | 流行性耳下腺炎         | 2              | 1               | △1  | 0.03 | 0.03        |              | ↓            |               |              |              |  |
|                        |                 |                |                 |     |      |             | 南加賀<br>定点 1  | 金沢市<br>定点 3  | 石川中央<br>定点 1  | 能登中部<br>定点 1 | 能登北部<br>定点 1 |  |
| 12                     | 急性出血性結膜炎        | -              | -               | -   | -    | -           |              |              |               |              |              |  |
| 13                     | 流行性角結膜炎         | -              | -               | -   | -    | -           |              |              |               |              |              |  |
|                        |                 |                |                 |     |      |             | 南加賀<br>定点 1  | 金沢市<br>定点 1  | 石川中央<br>定点 1  | 能登中部<br>定点 1 | 能登北部<br>定点 1 |  |
| 14                     | 細菌性髄膜炎          | -              | -               | -   | -    | -           |              |              |               |              |              |  |
| 15                     | 無菌性髄膜炎          | -              | -               | -   | 0.20 | -           |              |              |               |              |              |  |
| 16                     | マイコプラズマ肺炎       | 1              | -               | △1  | -    | -           | ▽            |              |               |              |              |  |
| 17                     | クラミジア肺炎(オウム病除く) | -              | -               | -   | -    | -           |              |              |               |              |              |  |
| 18                     | 感染性胃腸炎(ロタウイルス)  | -              | -               | -   | -    | -           |              |              |               |              |              |  |
| 合計                     |                 | 458            | 488             | 30  |      |             |              |              |               |              |              |  |

石川県感染症情報センター

※本週報は速報性を重視しておりますので、今後調査などの結果に応じて、若干の変更が生じることがあります。

◎: (警報) 大きな流行の発生・継続が疑われること

○: (注意報) 流行の発生前であれば今後4週間以内に大きな流行が発生する可能性があること、流行発生後であればその流行がまだ終わっていない可能性があること

# RSウイルス感染症

2021年24週～28週

上段：定点からの患者報告数  
下段：定点あたりの患者数

|      | 24週                | 25週                | 26週                | 27週                 | 28週                 |
|------|--------------------|--------------------|--------------------|---------------------|---------------------|
| 石川県  | 204<br><b>7.03</b> | 217<br><b>7.48</b> | 228<br><b>7.86</b> | 324<br><b>11.17</b> | 369<br><b>12.72</b> |
| 金沢市  | 63<br><b>6.30</b>  | 71<br><b>7.10</b>  | 66<br><b>6.60</b>  | 97<br><b>9.70</b>   | 106<br><b>10.60</b> |
| 南加賀  | 67<br><b>11.17</b> | 58<br><b>9.67</b>  | 81<br><b>13.50</b> | 89<br><b>14.83</b>  | 88<br><b>14.67</b>  |
| 石川中央 | 62<br><b>10.33</b> | 75<br><b>12.50</b> | 55<br><b>9.17</b>  | 82<br><b>13.67</b>  | 100<br><b>16.67</b> |
| 能登中部 | 12<br><b>3.00</b>  | 11<br><b>2.75</b>  | 24<br><b>6.00</b>  | 54<br><b>13.50</b>  | 71<br><b>17.75</b>  |
| 能登北部 | 0<br><b>0.00</b>   | 2<br><b>0.67</b>   | 2<br><b>0.67</b>   | 2<br><b>0.67</b>    | 4<br><b>1.33</b>    |

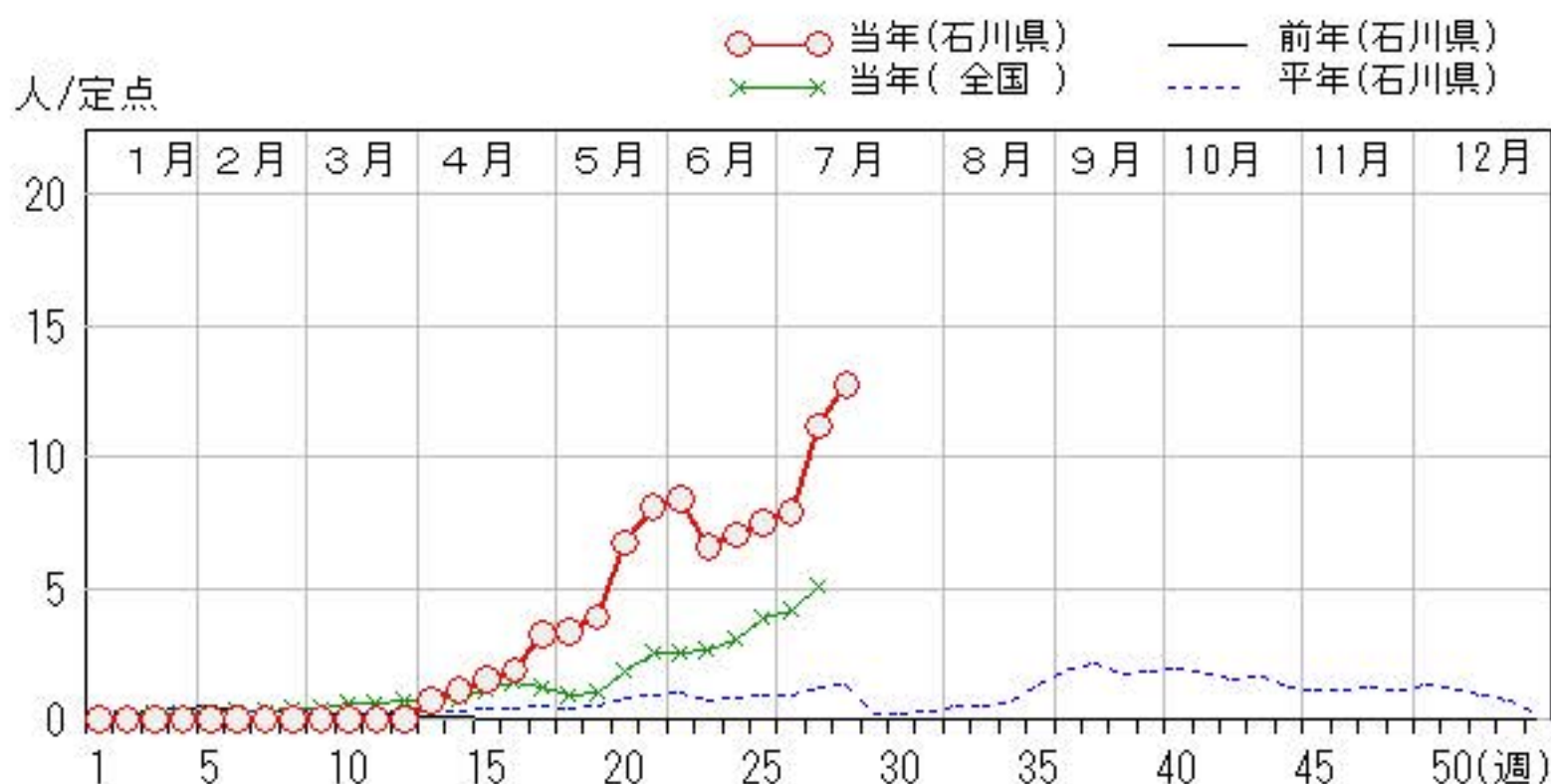
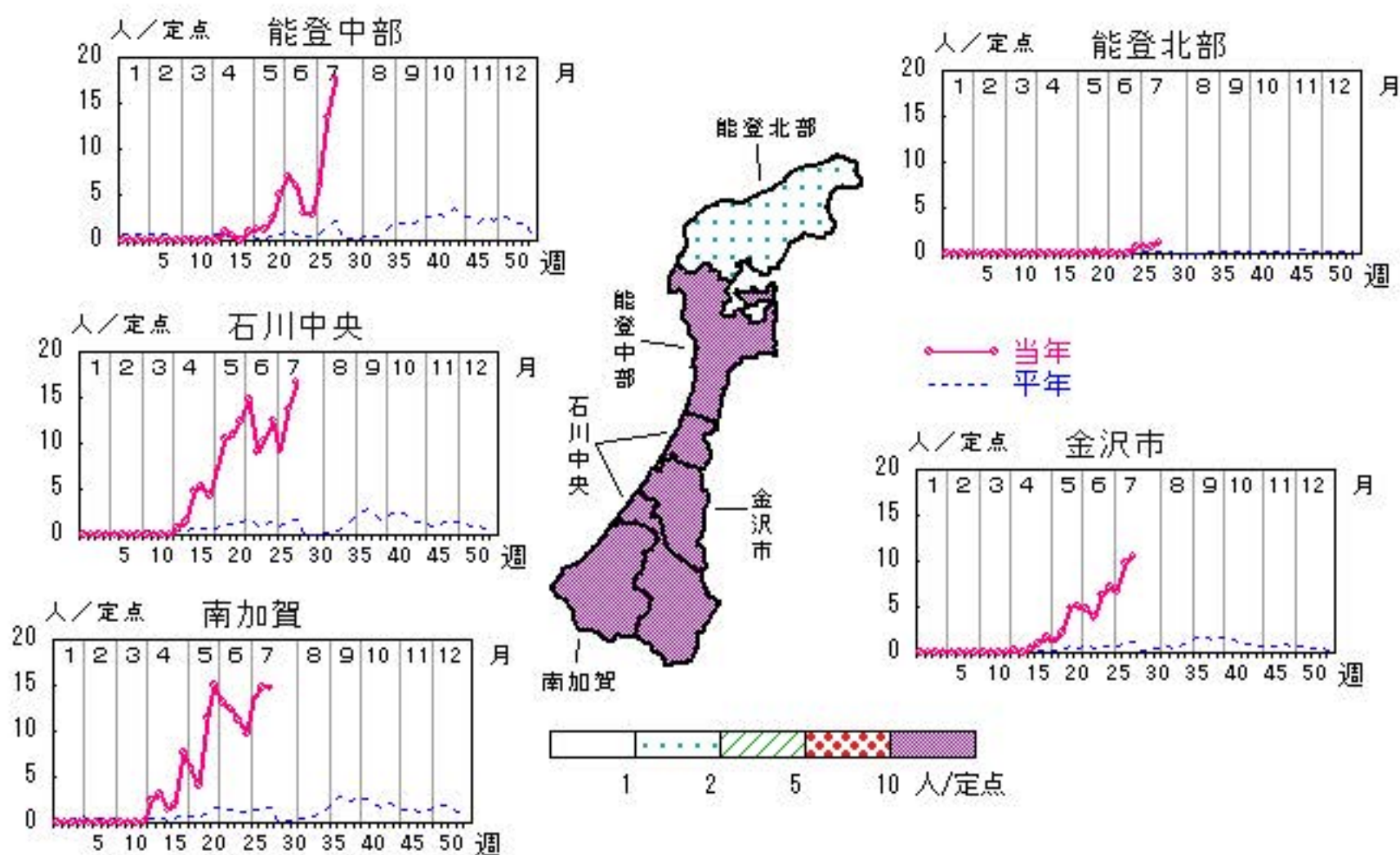



# 咽頭結膜熱

2021年24週～28週

上段: 定点からの患者報告数  
下段: 定点あたりの患者数

|      | 24週               | 25週               | 26週              | 27週               | 28週              |
|------|-------------------|-------------------|------------------|-------------------|------------------|
| 石川県  | 12<br><b>0.41</b> | 29<br><b>1.00</b> | 4<br><b>0.14</b> | 11<br><b>0.38</b> | 9<br><b>0.31</b> |
| 金沢市  | 3<br><b>0.30</b>  | 9<br><b>0.90</b>  | 0<br><b>0.00</b> | 5<br><b>0.50</b>  | 5<br><b>0.50</b> |
| 南加賀  | 2<br><b>0.33</b>  | 15<br><b>2.50</b> | 3<br><b>0.50</b> | 2<br><b>0.33</b>  | 2<br><b>0.33</b> |
| 石川中央 | 5<br><b>0.83</b>  | 2<br><b>0.33</b>  | 1<br><b>0.17</b> | 1<br><b>0.17</b>  | 0<br><b>0.00</b> |
| 能登中部 | 2<br><b>0.50</b>  | 3<br><b>0.75</b>  | 0<br><b>0.00</b> | 3<br><b>0.75</b>  | 1<br><b>0.25</b> |
| 能登北部 | 0<br><b>0.00</b>  | 0<br><b>0.00</b>  | 0<br><b>0.00</b> | 0<br><b>0.00</b>  | 1<br><b>0.33</b> |

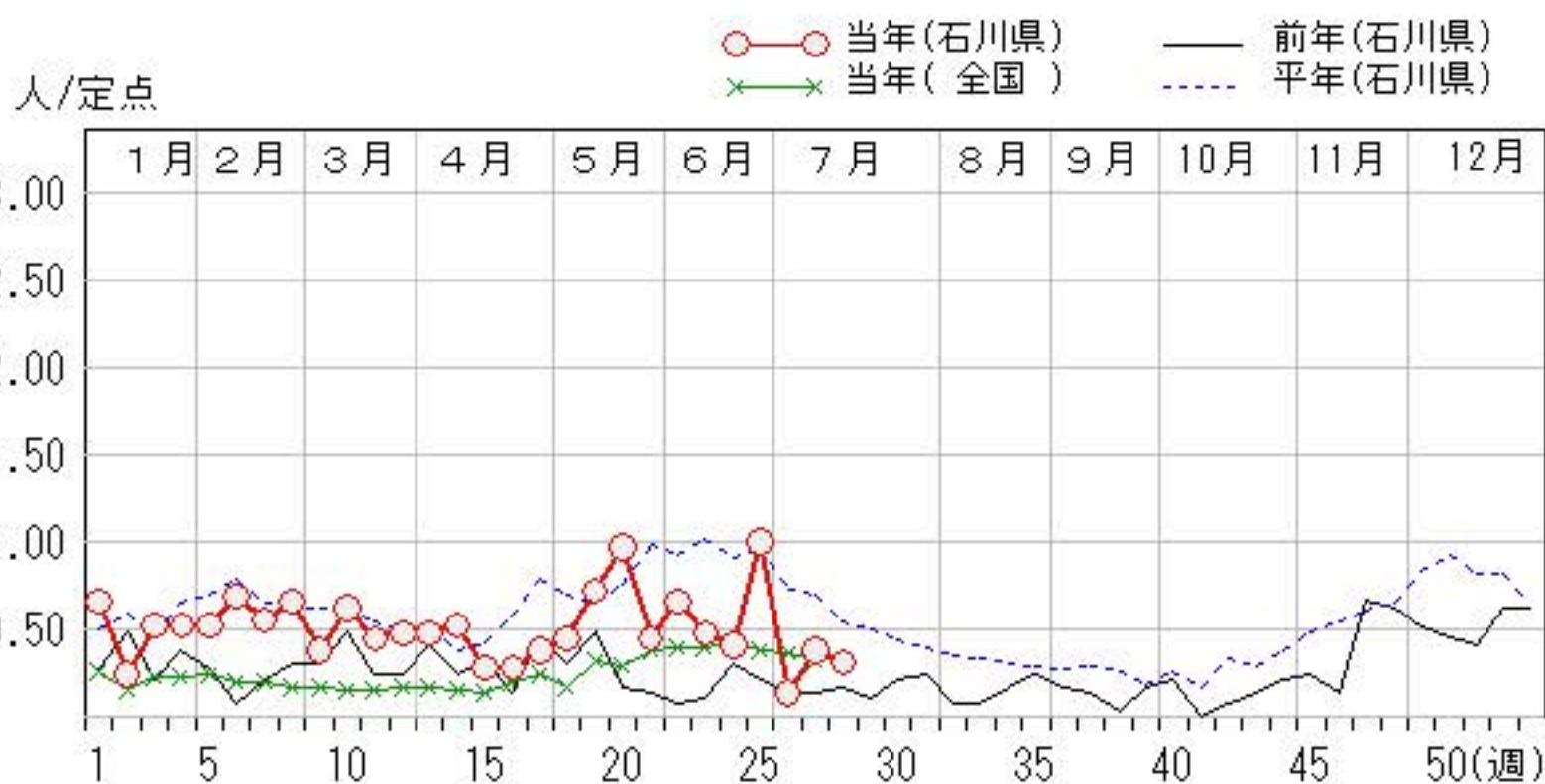
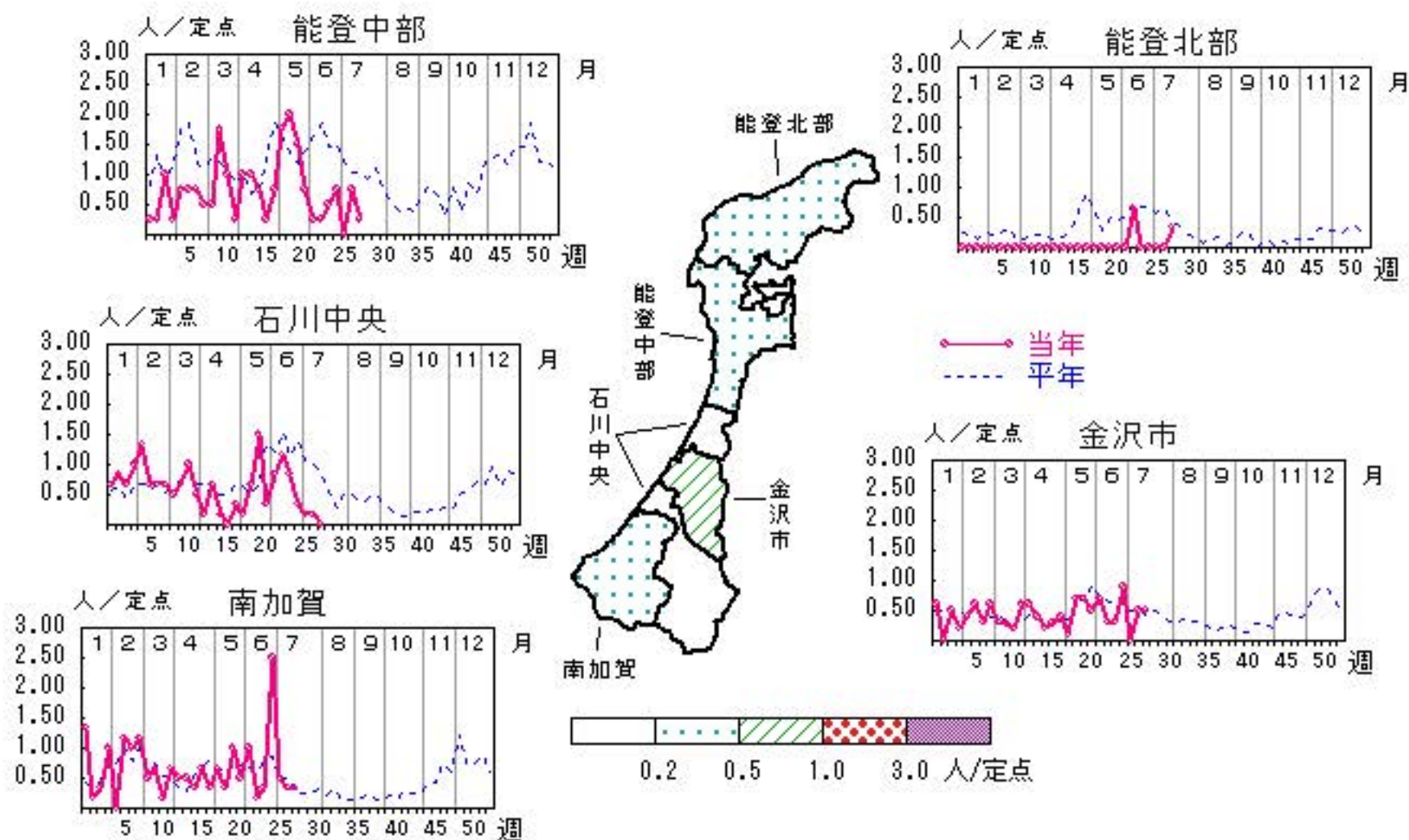

# A群溶血性レンサ球菌咽頭炎

2021年24週～28週

上段:定点からの患者報告数  
下段:定点あたりの患者数

|      | 24週              | 25週              | 26週               | 27週              | 28週               |
|------|------------------|------------------|-------------------|------------------|-------------------|
| 石川県  | 7<br><b>0.24</b> | 7<br><b>0.24</b> | 14<br><b>0.48</b> | 6<br><b>0.21</b> | 11<br><b>0.38</b> |
| 金沢市  | 3<br><b>0.30</b> | 0<br><b>0.00</b> | 1<br><b>0.10</b>  | 1<br><b>0.10</b> | 4<br><b>0.40</b>  |
| 南加賀  | 1<br><b>0.17</b> | 0<br><b>0.00</b> | 4<br><b>0.67</b>  | 3<br><b>0.50</b> | 2<br><b>0.33</b>  |
| 石川中央 | 2<br><b>0.33</b> | 1<br><b>0.17</b> | 2<br><b>0.33</b>  | 0<br><b>0.00</b> | 1<br><b>0.17</b>  |
| 能登中部 | 0<br><b>0.00</b> | 6<br><b>1.50</b> | 6<br><b>1.50</b>  | 1<br><b>0.25</b> | 4<br><b>1.00</b>  |
| 能登北部 | 1<br><b>0.33</b> | 0<br><b>0.00</b> | 1<br><b>0.33</b>  | 1<br><b>0.33</b> | 0<br><b>0.00</b>  |

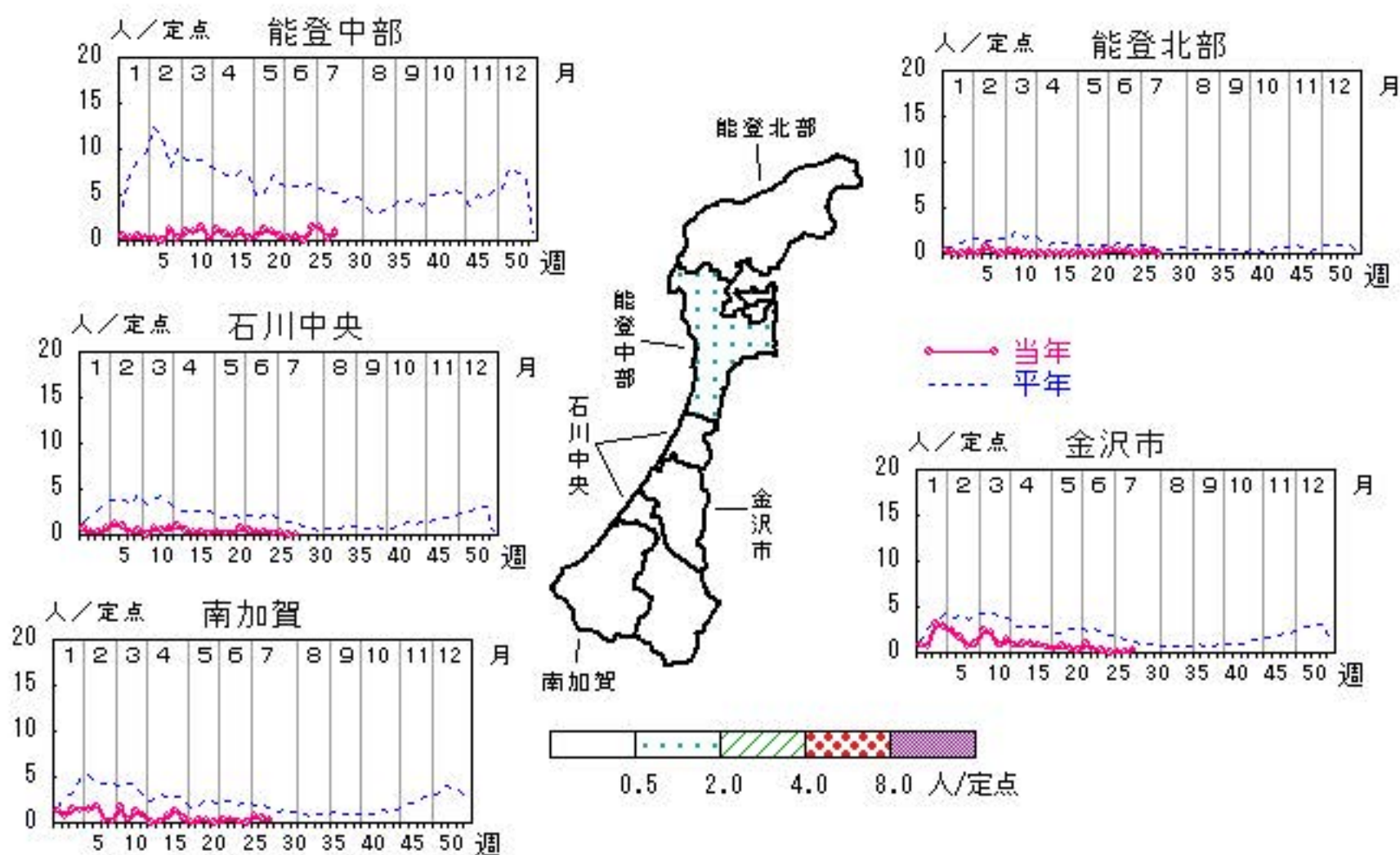

人/定点

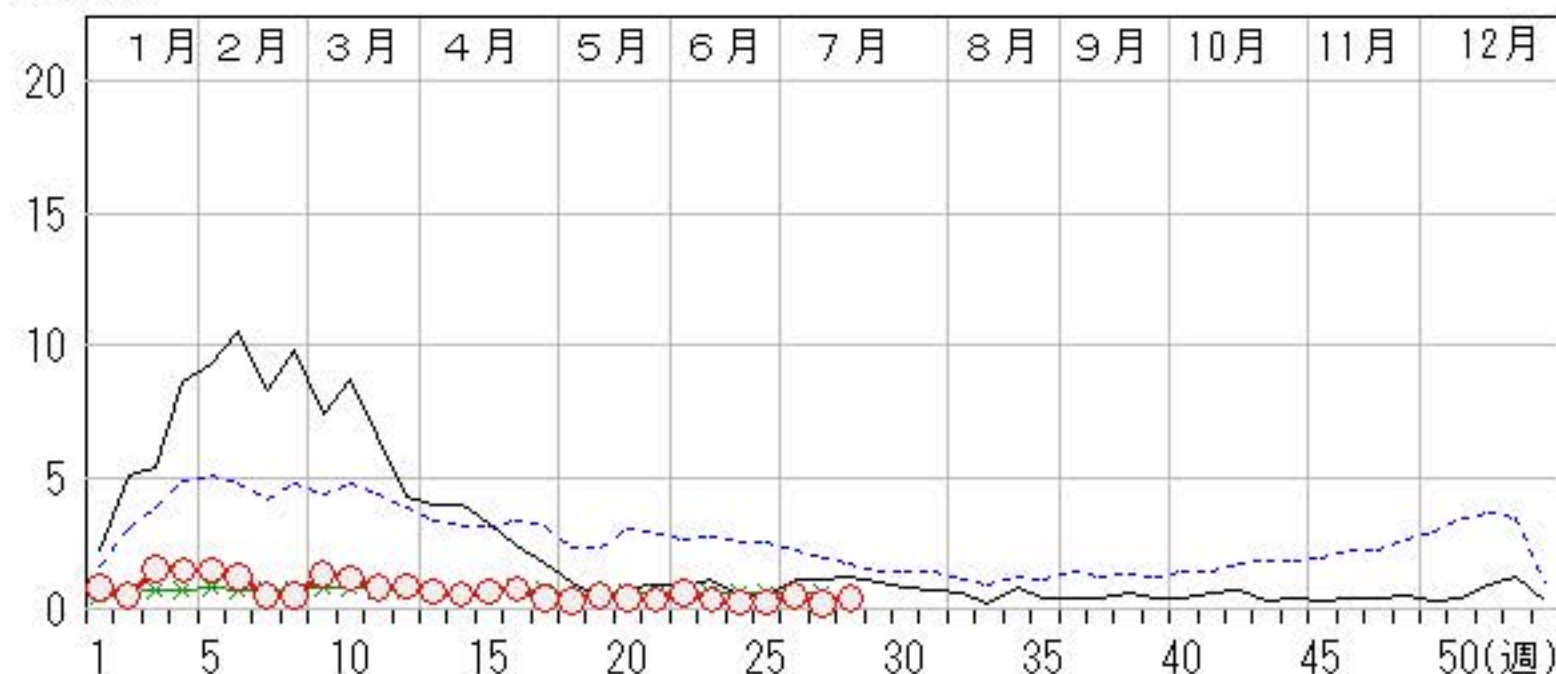



# 感染性胃腸炎

2021年24週～28週

上段: 定点からの患者報告数  
下段: 定点あたりの患者数

|      | 24週               | 25週               | 26週               | 27週               | 28週               |
|------|-------------------|-------------------|-------------------|-------------------|-------------------|
| 石川県  | 66<br><b>2.28</b> | 91<br><b>3.14</b> | 85<br><b>2.93</b> | 96<br><b>3.31</b> | 86<br><b>2.97</b> |
| 金沢市  | 6<br><b>0.60</b>  | 10<br><b>1.00</b> | 15<br><b>1.50</b> | 35<br><b>3.50</b> | 10<br><b>1.00</b> |
| 南加賀  | 30<br><b>5.00</b> | 33<br><b>5.50</b> | 24<br><b>4.00</b> | 28<br><b>4.67</b> | 45<br><b>7.50</b> |
| 石川中央 | 24<br><b>4.00</b> | 39<br><b>6.50</b> | 36<br><b>6.00</b> | 30<br><b>5.00</b> | 28<br><b>4.67</b> |
| 能登中部 | 2<br><b>0.50</b>  | 7<br><b>1.75</b>  | 9<br><b>2.25</b>  | 2<br><b>0.50</b>  | 3<br><b>0.75</b>  |
| 能登北部 | 4<br><b>1.33</b>  | 2<br><b>0.67</b>  | 1<br><b>0.33</b>  | 1<br><b>0.33</b>  | 0<br><b>0.00</b>  |

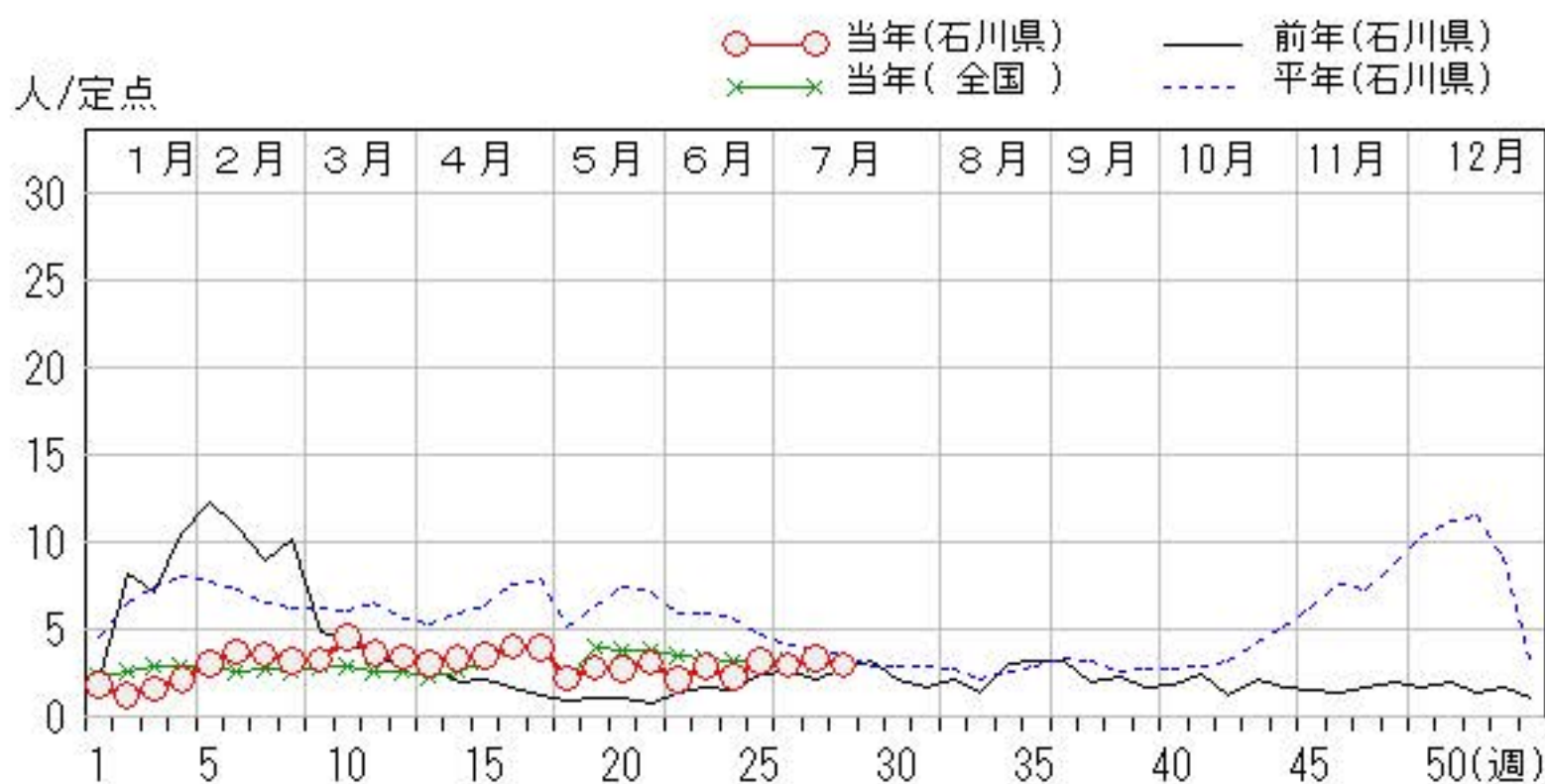
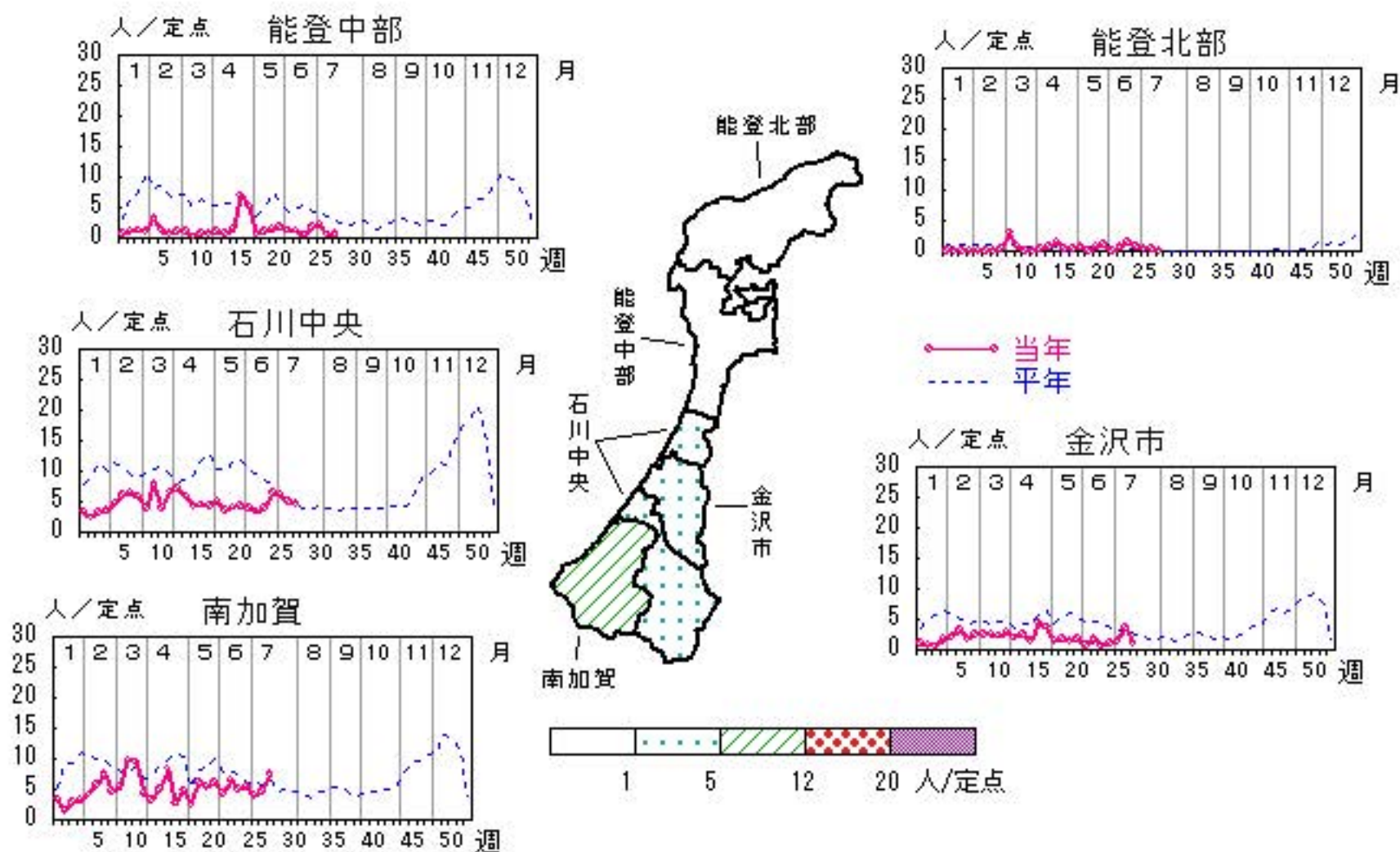

# 水痘

2021年24週～28週

上段:定点からの患者報告数  
下段:定点あたりの患者数

|      | 24週              | 25週              | 26週              | 27週              | 28週              |
|------|------------------|------------------|------------------|------------------|------------------|
| 石川県  | 2<br><b>0.07</b> | 5<br><b>0.17</b> | 6<br><b>0.21</b> | 5<br><b>0.17</b> | 0<br><b>0.00</b> |
| 金沢市  | 0<br><b>0.00</b> | 0<br><b>0.00</b> | 0<br><b>0.00</b> | 0<br><b>0.00</b> | 0<br><b>0.00</b> |
| 南加賀  | 0<br><b>0.00</b> | 0<br><b>0.00</b> | 2<br><b>0.33</b> | 3<br><b>0.50</b> | 0<br><b>0.00</b> |
| 石川中央 | 1<br><b>0.17</b> | 0<br><b>0.00</b> | 3<br><b>0.50</b> | 1<br><b>0.17</b> | 0<br><b>0.00</b> |
| 能登中部 | 1<br><b>0.25</b> | 2<br><b>0.50</b> | 1<br><b>0.25</b> | 1<br><b>0.25</b> | 0<br><b>0.00</b> |
| 能登北部 | 0<br><b>0.00</b> | 3<br><b>1.00</b> | 0<br><b>0.00</b> | 0<br><b>0.00</b> | 0<br><b>0.00</b> |

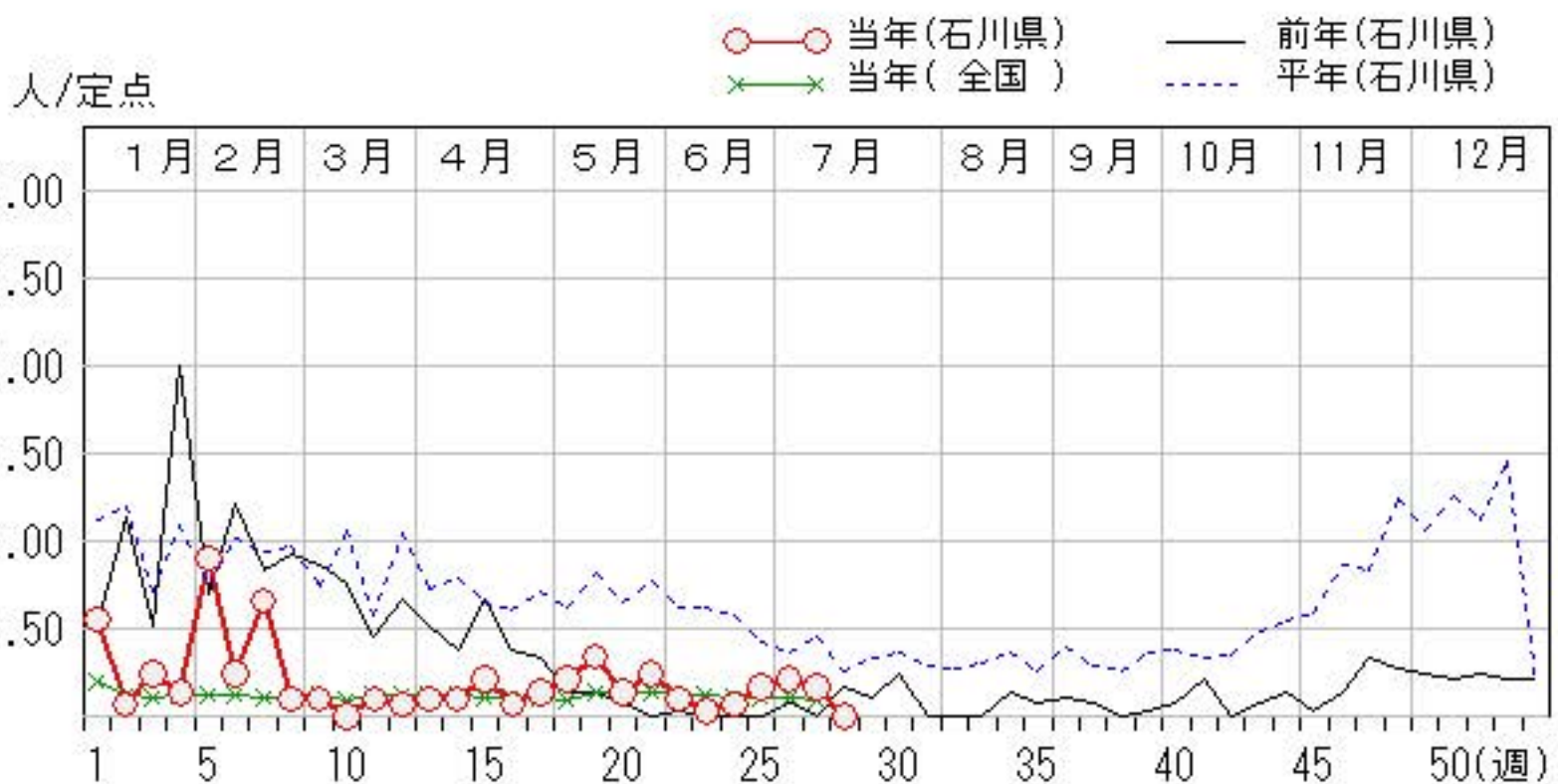
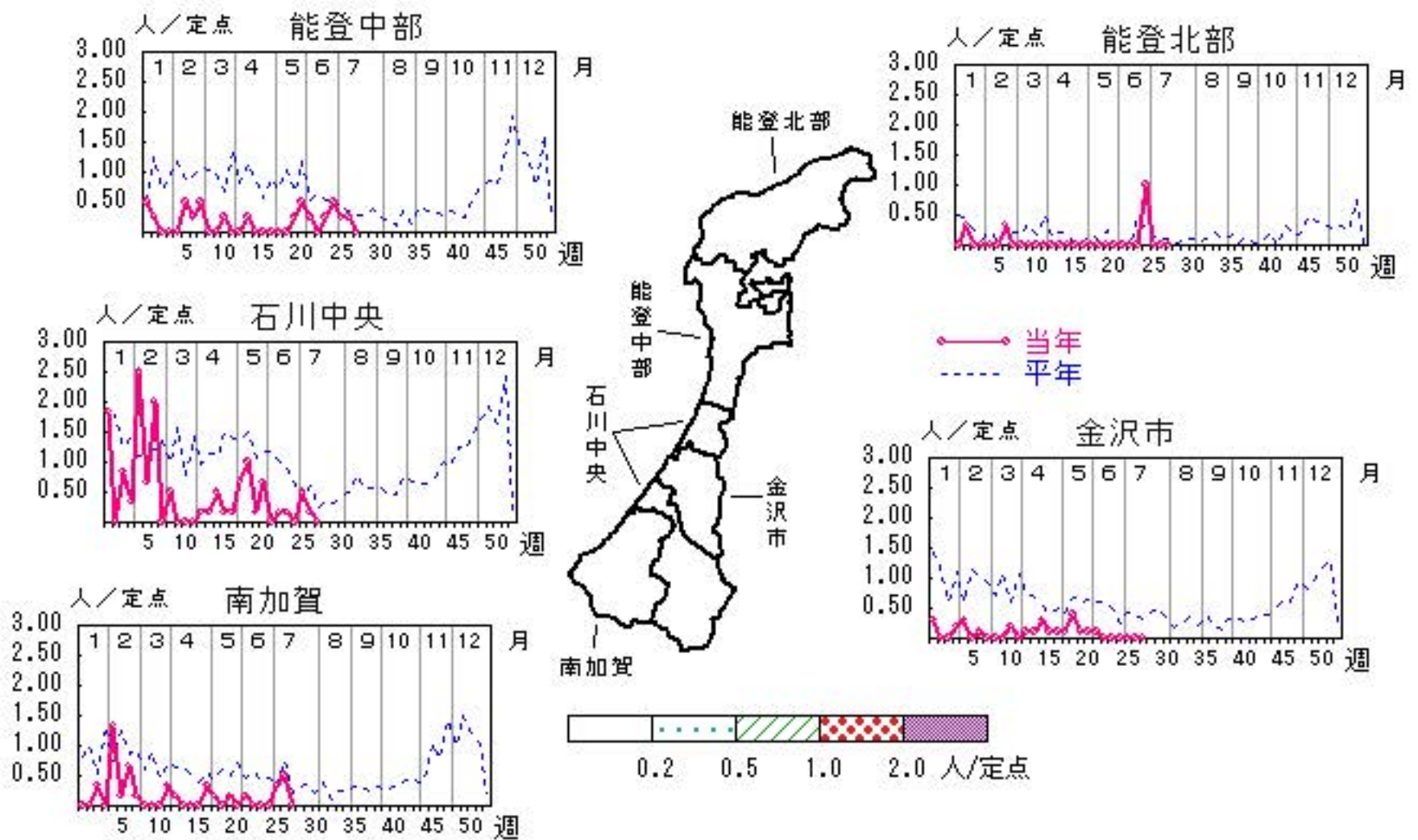



# 手足口病

2021年24週～28週

上段:定点からの患者報告数  
下段:定点あたりの患者数

|      | 24週              | 25週              | 26週              | 27週              | 28週              |
|------|------------------|------------------|------------------|------------------|------------------|
| 石川県  | 4<br><b>0.14</b> | 1<br><b>0.03</b> | 1<br><b>0.03</b> | 2<br><b>0.07</b> | 1<br><b>0.03</b> |
| 金沢市  | 1<br><b>0.10</b> | 0<br><b>0.00</b> | 0<br><b>0.00</b> | 0<br><b>0.00</b> | 0<br><b>0.00</b> |
| 南加賀  | 1<br><b>0.17</b> | 0<br><b>0.00</b> | 0<br><b>0.00</b> | 1<br><b>0.17</b> | 1<br><b>0.17</b> |
| 石川中央 | 0<br><b>0.00</b> | 1<br><b>0.17</b> | 1<br><b>0.17</b> | 1<br><b>0.17</b> | 0<br><b>0.00</b> |
| 能登中部 | 2<br><b>0.50</b> | 0<br><b>0.00</b> | 0<br><b>0.00</b> | 0<br><b>0.00</b> | 0<br><b>0.00</b> |
| 能登北部 | 0<br><b>0.00</b> | 0<br><b>0.00</b> | 0<br><b>0.00</b> | 0<br><b>0.00</b> | 0<br><b>0.00</b> |

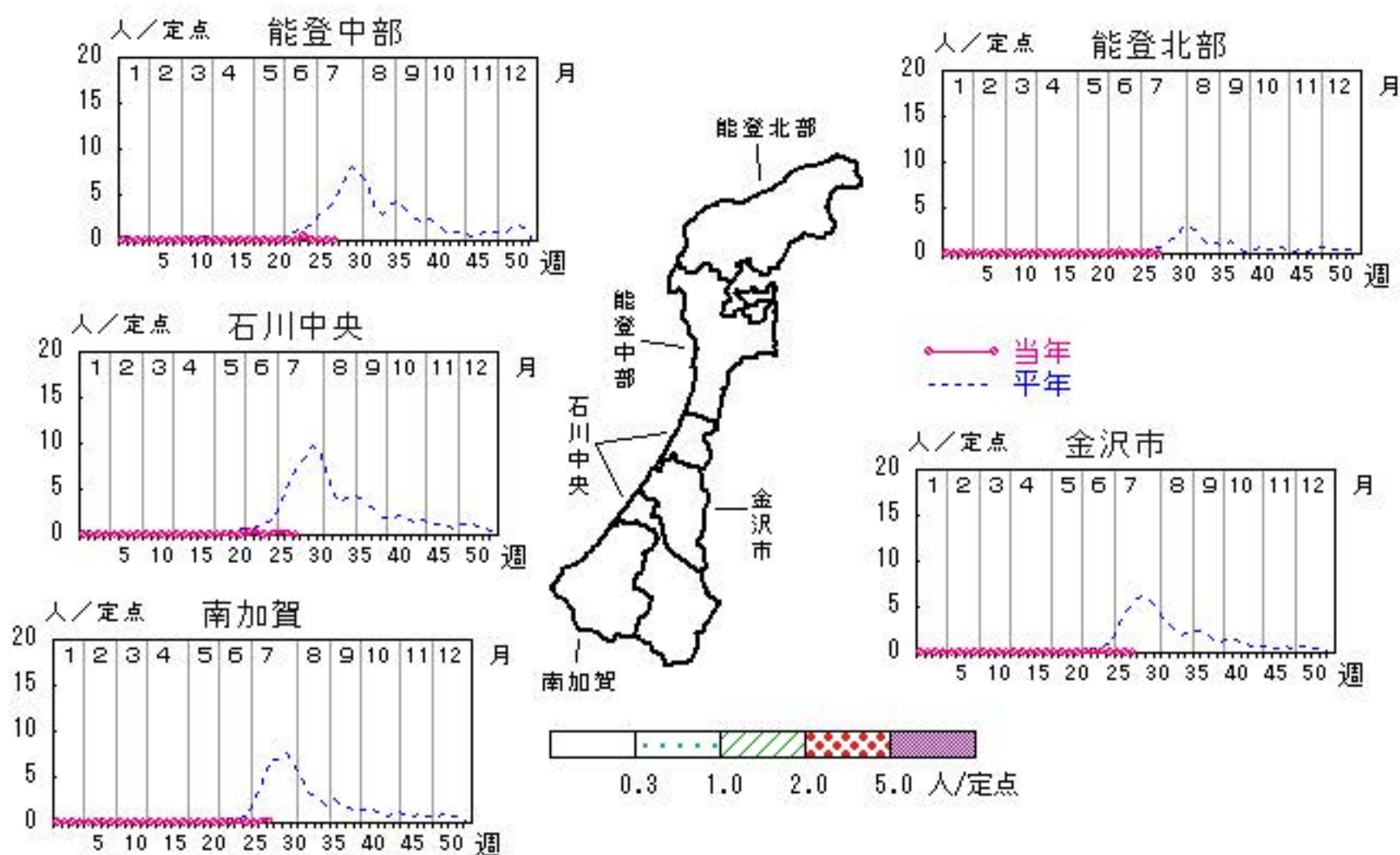

人/定点

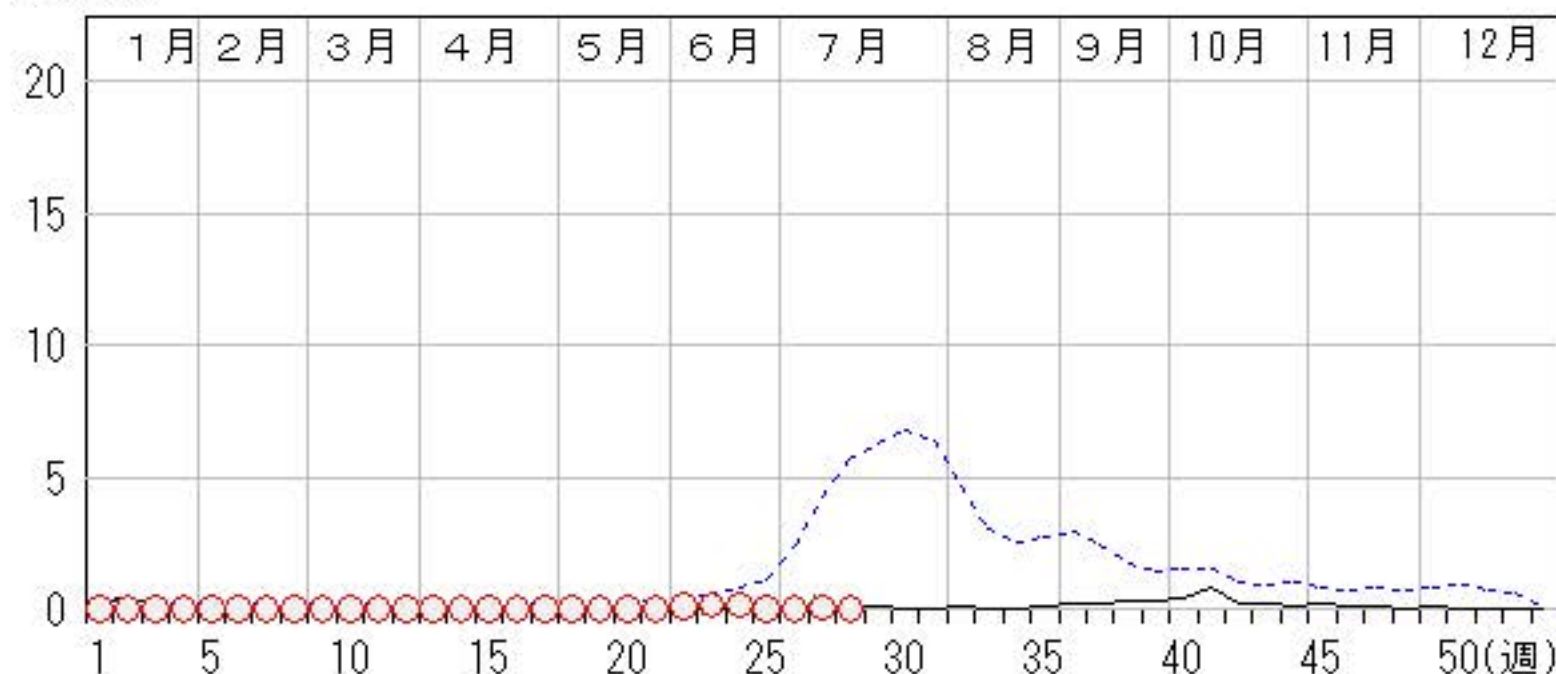



# 伝染性紅斑

2021年24週～28週

上段: 定点からの患者報告数  
下段: 定点あたりの患者数

|      | 24週              | 25週              | 26週              | 27週              | 28週              |
|------|------------------|------------------|------------------|------------------|------------------|
| 石川県  | 0<br><b>0.00</b> | 0<br><b>0.00</b> | 1<br><b>0.03</b> | 0<br><b>0.00</b> | 0<br><b>0.00</b> |
| 金沢市  | 0<br><b>0.00</b> | 0<br><b>0.00</b> | 0<br><b>0.00</b> | 0<br><b>0.00</b> | 0<br><b>0.00</b> |
| 南加賀  | 0<br><b>0.00</b> | 0<br><b>0.00</b> | 0<br><b>0.00</b> | 0<br><b>0.00</b> | 0<br><b>0.00</b> |
| 石川中央 | 0<br><b>0.00</b> | 0<br><b>0.00</b> | 0<br><b>0.00</b> | 0<br><b>0.00</b> | 0<br><b>0.00</b> |
| 能登中部 | 0<br><b>0.00</b> | 0<br><b>0.00</b> | 1<br><b>0.25</b> | 0<br><b>0.00</b> | 0<br><b>0.00</b> |
| 能登北部 | 0<br><b>0.00</b> | 0<br><b>0.00</b> | 0<br><b>0.00</b> | 0<br><b>0.00</b> | 0<br><b>0.00</b> |

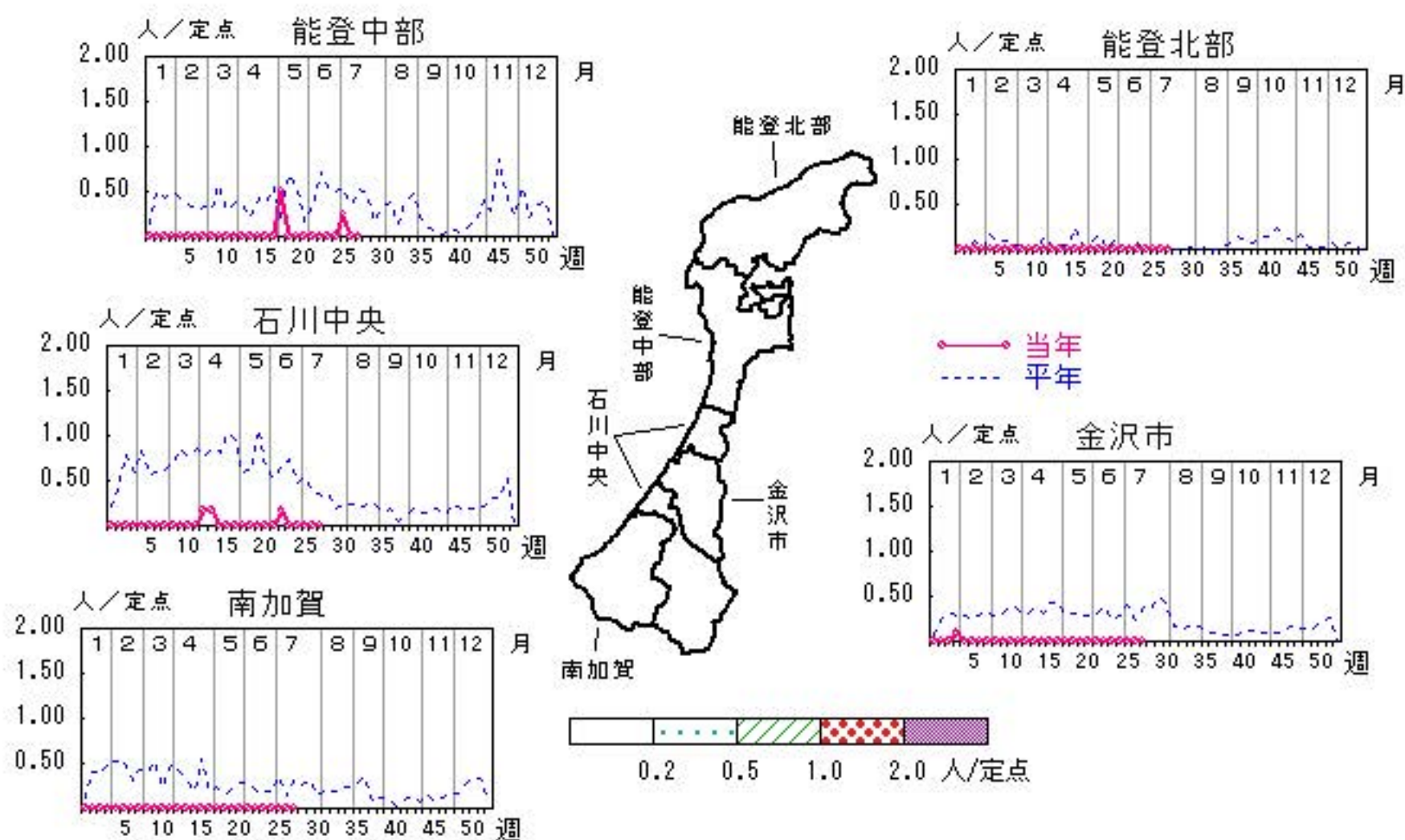

人/定点

○ 当年(石川県)      — 前年(石川県)  
 × 当年(全国)      - - - 平年(石川県)

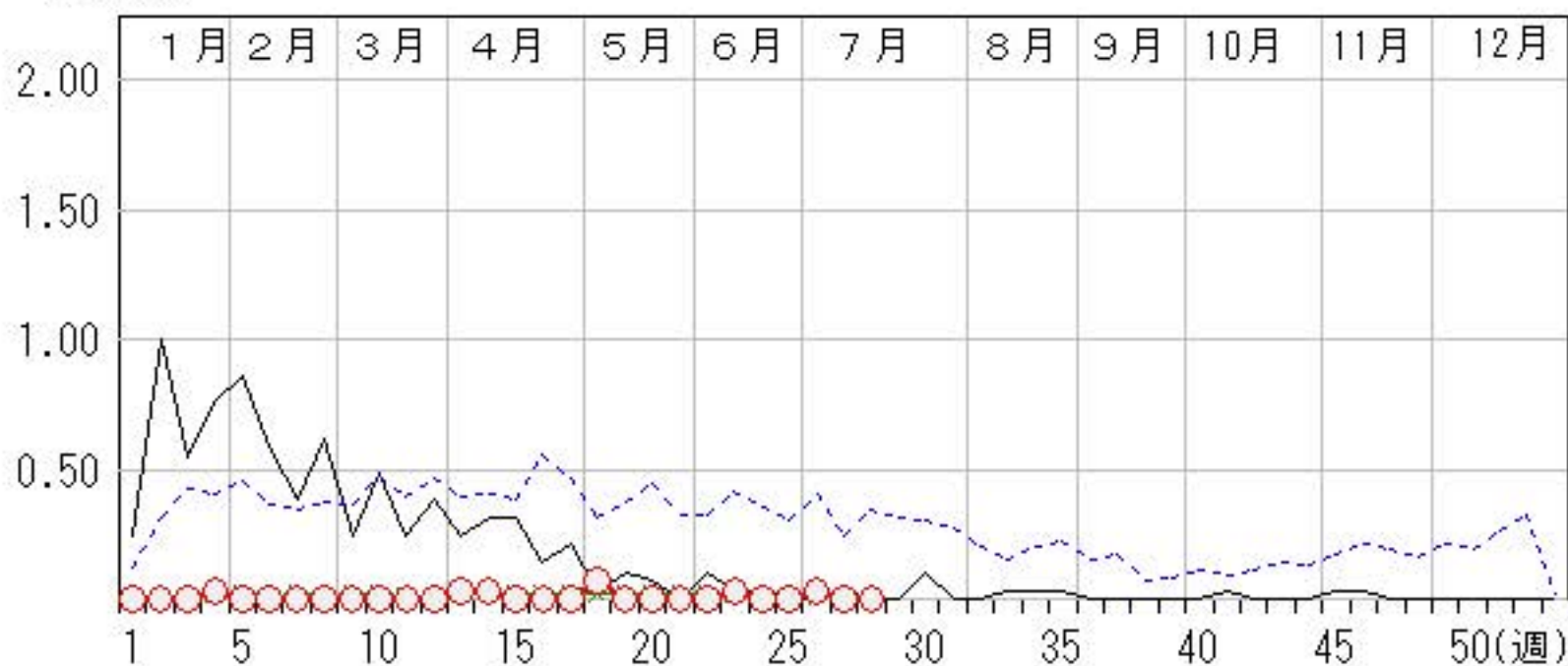

# 突発性発しん

2021年24週～28週

上段: 定点からの患者報告数  
下段: 定点あたりの患者数

|      | 24週              | 25週               | 26週               | 27週               | 28週               |
|------|------------------|-------------------|-------------------|-------------------|-------------------|
| 石川県  | 9<br><b>0.31</b> | 14<br><b>0.48</b> | 11<br><b>0.38</b> | 11<br><b>0.38</b> | 10<br><b>0.34</b> |
| 金沢市  | 0<br><b>0.00</b> | 3<br><b>0.30</b>  | 4<br><b>0.40</b>  | 4<br><b>0.40</b>  | 3<br><b>0.30</b>  |
| 南加賀  | 1<br><b>0.17</b> | 3<br><b>0.50</b>  | 2<br><b>0.33</b>  | 1<br><b>0.17</b>  | 3<br><b>0.50</b>  |
| 石川中央 | 5<br><b>0.83</b> | 6<br><b>1.00</b>  | 5<br><b>0.83</b>  | 5<br><b>0.83</b>  | 3<br><b>0.50</b>  |
| 能登中部 | 3<br><b>0.75</b> | 2<br><b>0.50</b>  | 0<br><b>0.00</b>  | 1<br><b>0.25</b>  | 1<br><b>0.25</b>  |
| 能登北部 | 0<br><b>0.00</b> | 0<br><b>0.00</b>  | 0<br><b>0.00</b>  | 0<br><b>0.00</b>  | 0<br><b>0.00</b>  |

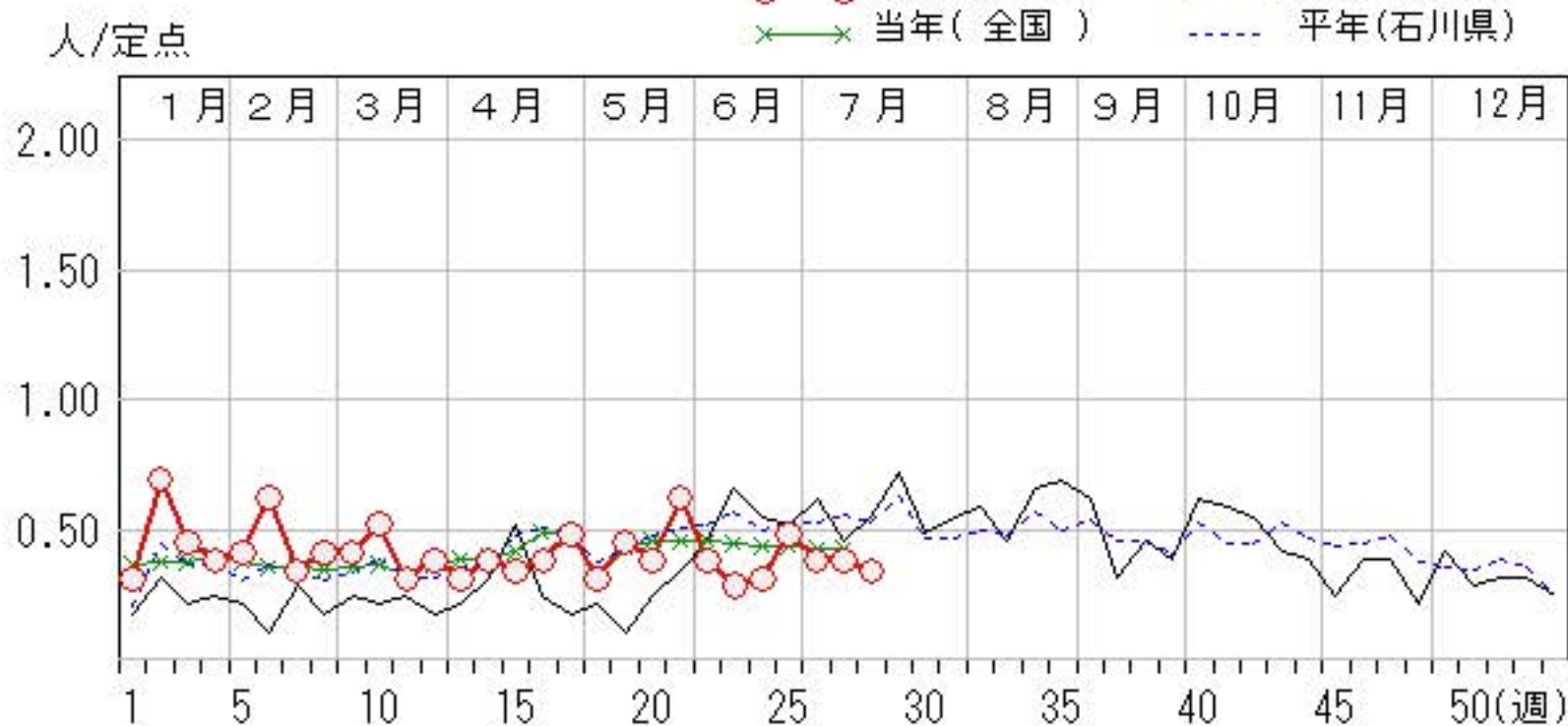
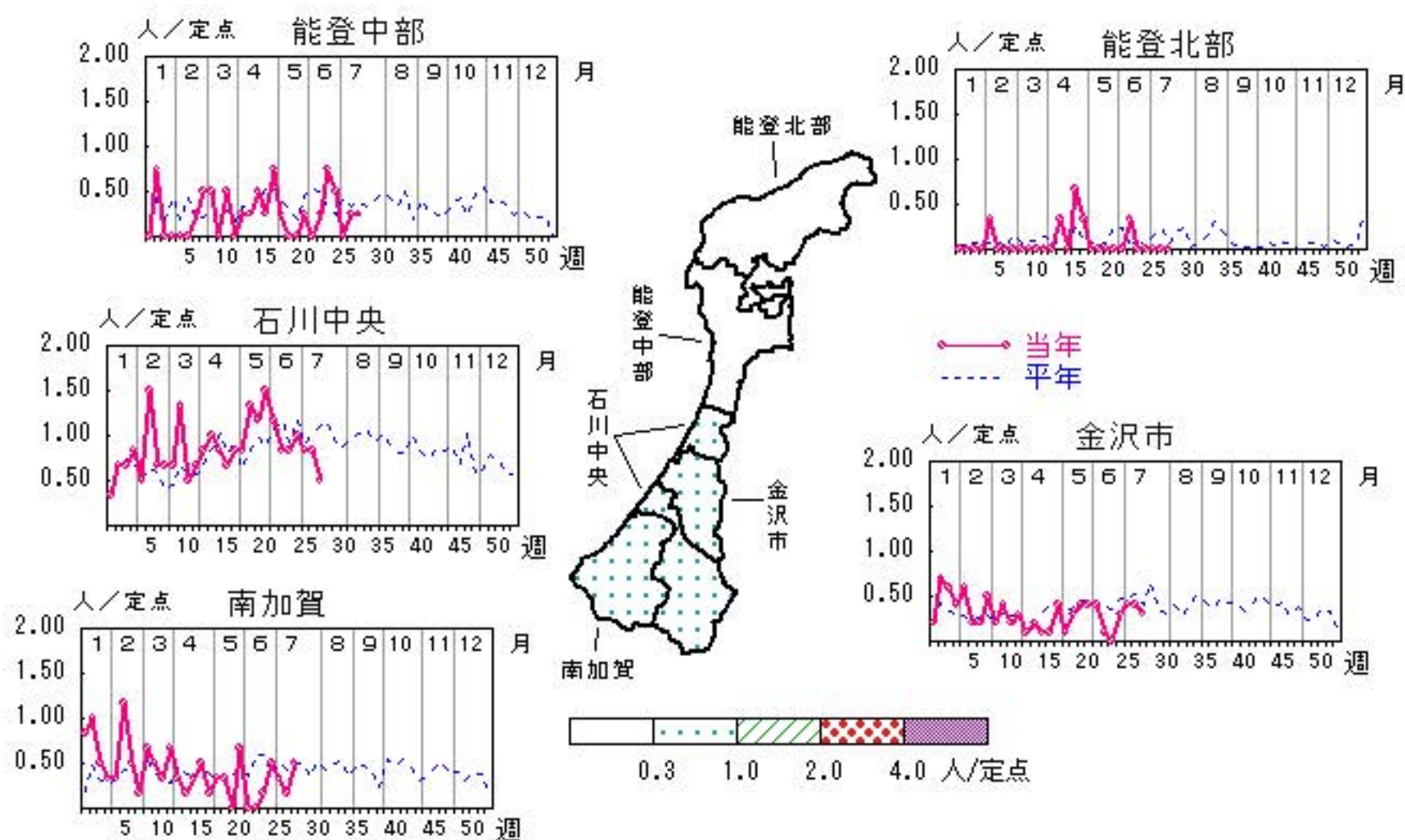



# ヘルパンギーナ

2021年24週～28週

上段: 定点からの患者報告数  
下段: 定点あたりの患者数

|      | 24週              | 25週              | 26週              | 27週              | 28週              |
|------|------------------|------------------|------------------|------------------|------------------|
| 石川県  | 0<br><b>0.00</b> | 0<br><b>0.00</b> | 0<br><b>0.00</b> | 0<br><b>0.00</b> | 1<br><b>0.03</b> |
| 金沢市  | 0<br><b>0.00</b> | 0<br><b>0.00</b> | 0<br><b>0.00</b> | 0<br><b>0.00</b> | 0<br><b>0.00</b> |
| 南加賀  | 0<br><b>0.00</b> | 0<br><b>0.00</b> | 0<br><b>0.00</b> | 0<br><b>0.00</b> | 0<br><b>0.00</b> |
| 石川中央 | 0<br><b>0.00</b> | 0<br><b>0.00</b> | 0<br><b>0.00</b> | 0<br><b>0.00</b> | 0<br><b>0.00</b> |
| 能登中部 | 0<br><b>0.00</b> | 0<br><b>0.00</b> | 0<br><b>0.00</b> | 0<br><b>0.00</b> | 1<br><b>0.25</b> |
| 能登北部 | 0<br><b>0.00</b> | 0<br><b>0.00</b> | 0<br><b>0.00</b> | 0<br><b>0.00</b> | 0<br><b>0.00</b> |

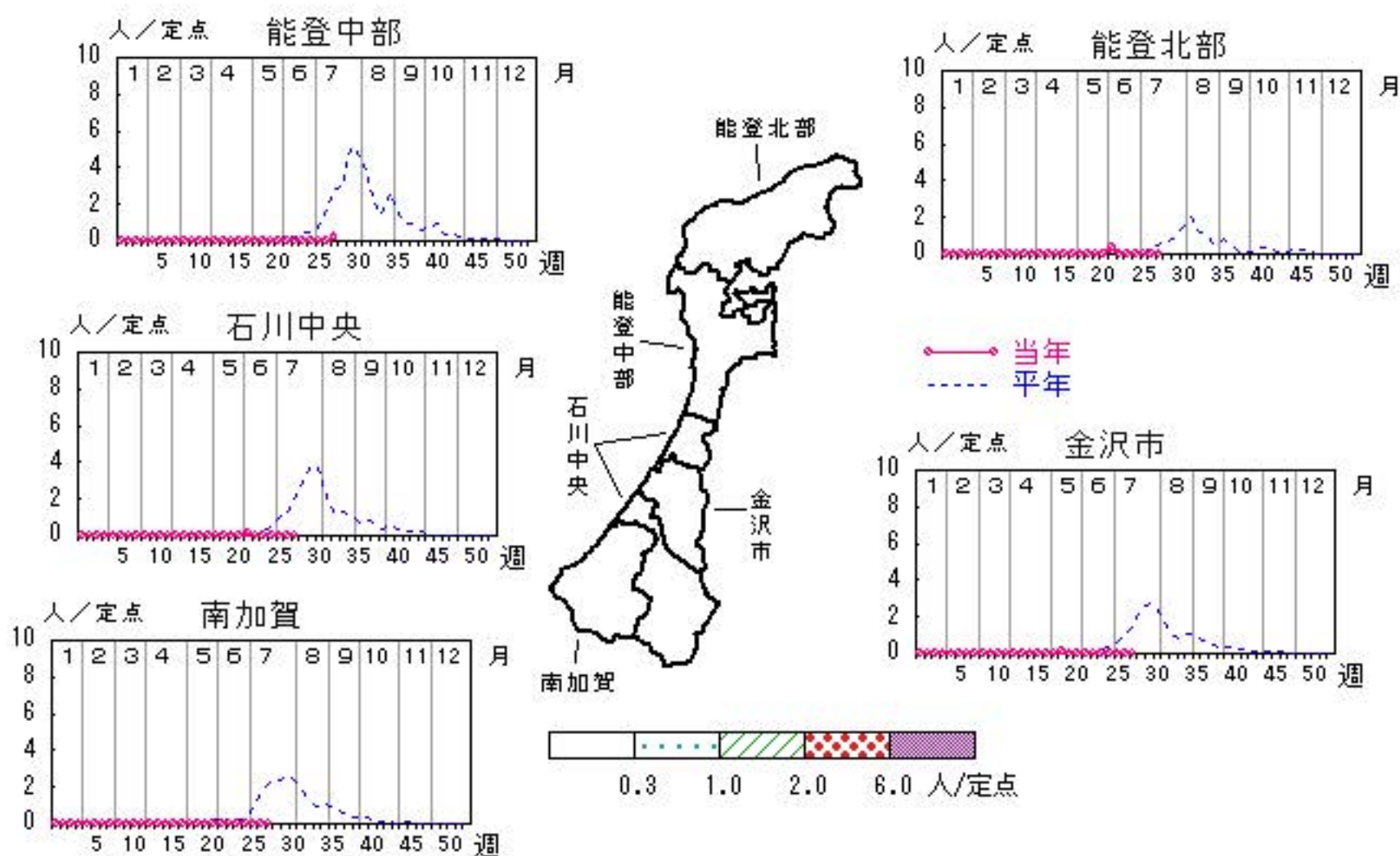

人/定点

○—○ 当年(石川県)      — 前年(石川県)  
 ×—× 当年(全国)      - - - 平年(石川県)

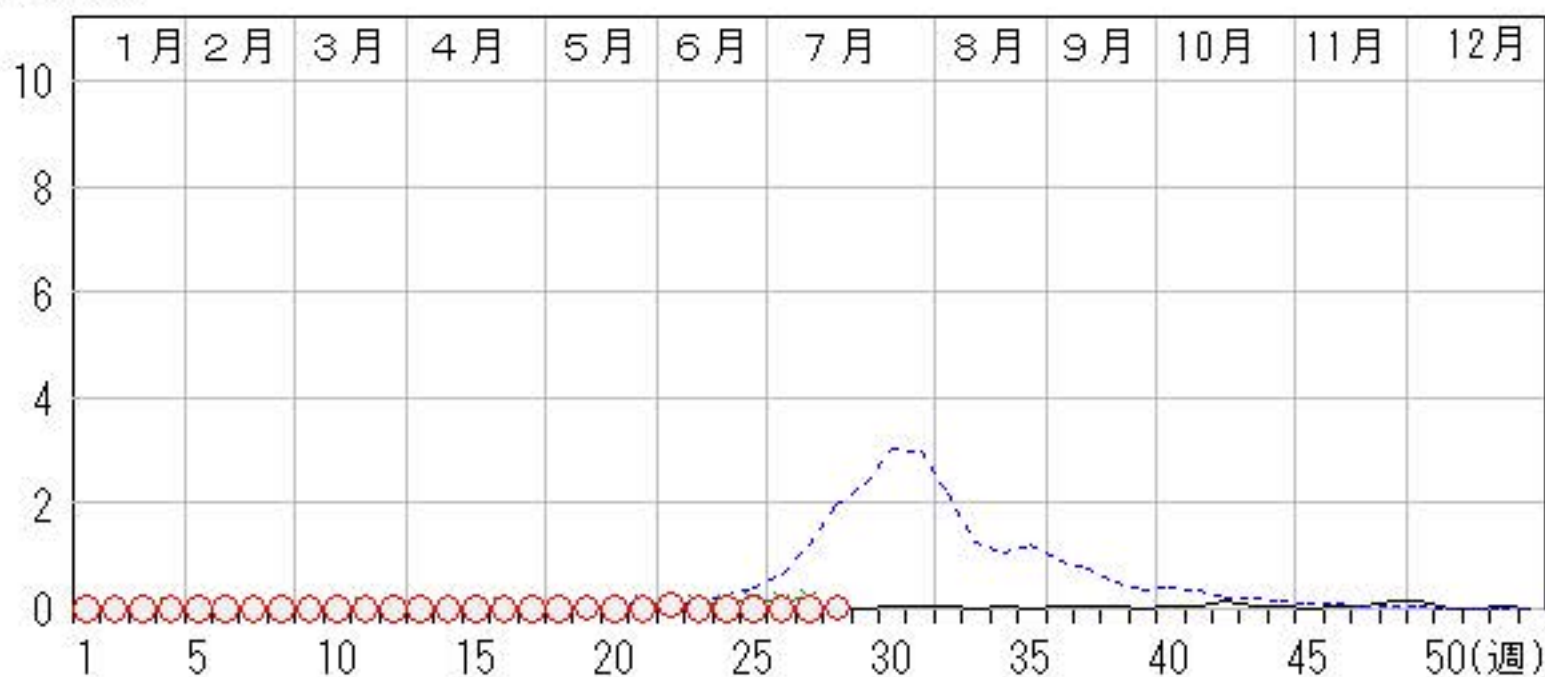

# 流行性耳下腺炎

2021年24週～28週

上段:定点からの患者報告数  
下段:定点あたりの患者数

|      | 24週              | 25週              | 26週              | 27週              | 28週              |
|------|------------------|------------------|------------------|------------------|------------------|
| 石川県  | 2<br><b>0.07</b> | 1<br><b>0.03</b> | 0<br><b>0.00</b> | 2<br><b>0.07</b> | 1<br><b>0.03</b> |
| 金沢市  | 0<br><b>0.00</b> | 1<br><b>0.10</b> | 0<br><b>0.00</b> | 2<br><b>0.20</b> | 1<br><b>0.10</b> |
| 南加賀  | 1<br><b>0.17</b> | 0<br><b>0.00</b> | 0<br><b>0.00</b> | 0<br><b>0.00</b> | 0<br><b>0.00</b> |
| 石川中央 | 1<br><b>0.17</b> | 0<br><b>0.00</b> | 0<br><b>0.00</b> | 0<br><b>0.00</b> | 0<br><b>0.00</b> |
| 能登中部 | 0<br><b>0.00</b> | 0<br><b>0.00</b> | 0<br><b>0.00</b> | 0<br><b>0.00</b> | 0<br><b>0.00</b> |
| 能登北部 | 0<br><b>0.00</b> | 0<br><b>0.00</b> | 0<br><b>0.00</b> | 0<br><b>0.00</b> | 0<br><b>0.00</b> |

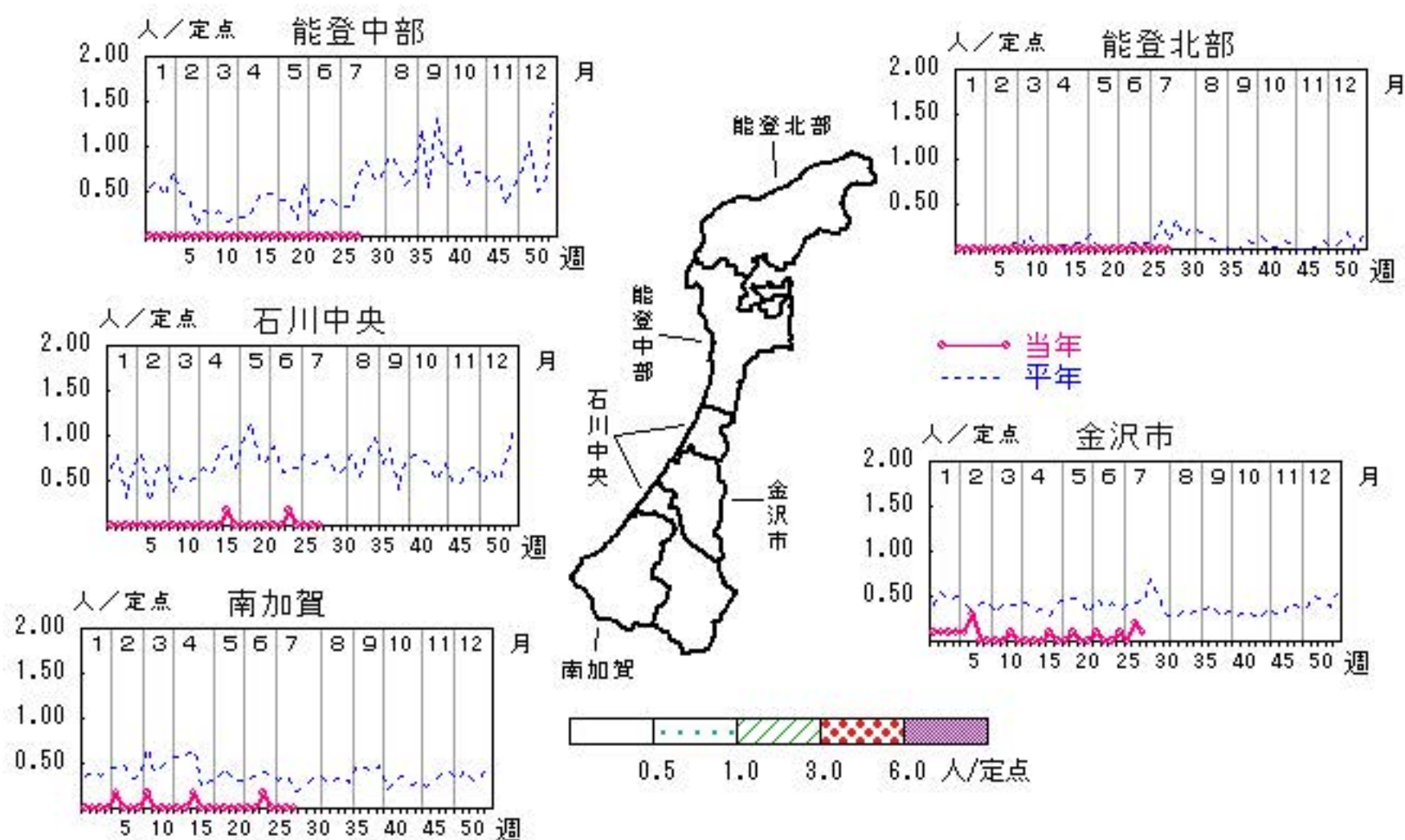

人/定点

○ 当年(石川県)      — 前年(石川県)  
 × 当年(全国)      - - - 平年(石川県)

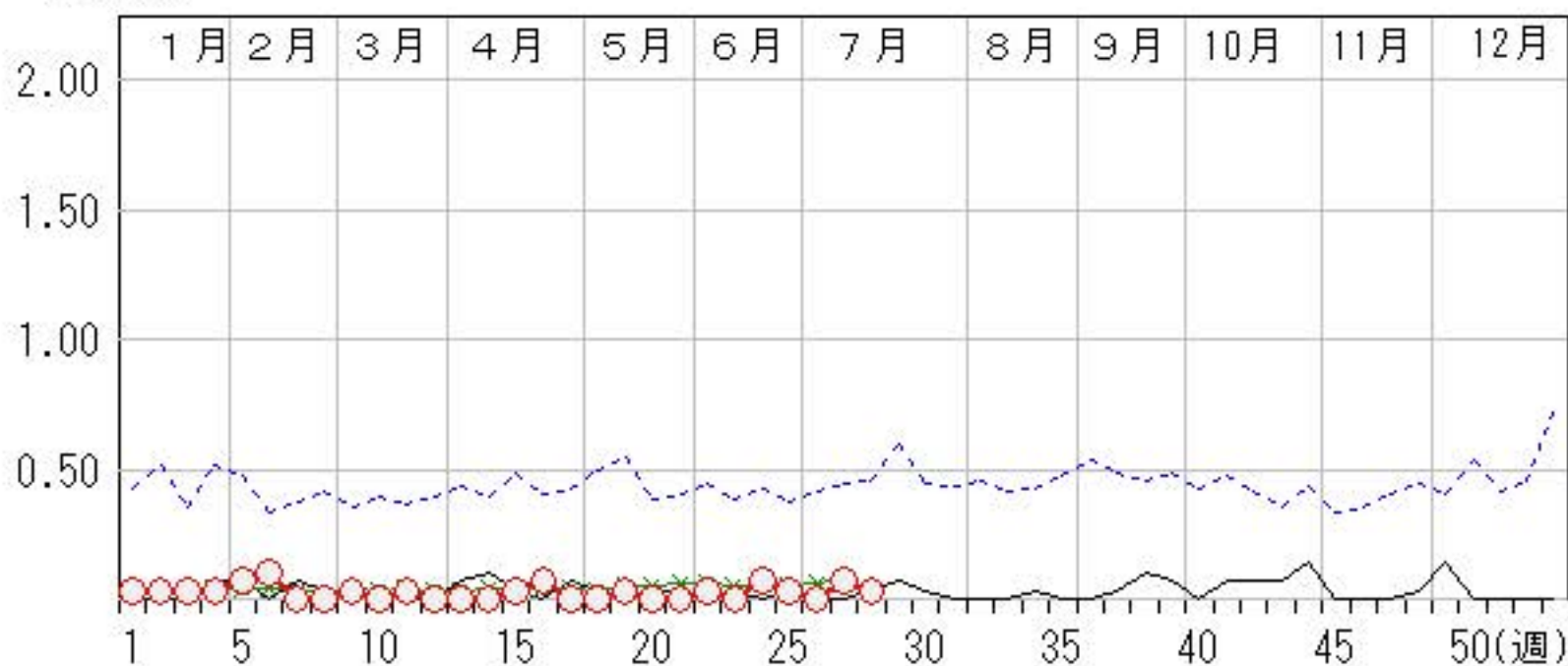



# 流行性角結膜炎

2021年24週～28週

上段:定点からの患者報告数  
下段:定点あたりの患者数

|      | 24週              | 25週              | 26週              | 27週              | 28週              |
|------|------------------|------------------|------------------|------------------|------------------|
| 石川県  | 0<br><b>0.00</b> | 1<br><b>0.14</b> | 0<br><b>0.00</b> | 0<br><b>0.00</b> | 0<br><b>0.00</b> |
| 金沢市  | 0<br><b>0.00</b> | 1<br><b>0.33</b> | 0<br><b>0.00</b> | 0<br><b>0.00</b> | 0<br><b>0.00</b> |
| 南加賀  | 0<br><b>0.00</b> | 0<br><b>0.00</b> | 0<br><b>0.00</b> | 0<br><b>0.00</b> | 0<br><b>0.00</b> |
| 石川中央 | 0<br><b>0.00</b> | 0<br><b>0.00</b> | 0<br><b>0.00</b> | 0<br><b>0.00</b> | 0<br><b>0.00</b> |
| 能登中部 | 0<br><b>0.00</b> | 0<br><b>0.00</b> | 0<br><b>0.00</b> | 0<br><b>0.00</b> | 0<br><b>0.00</b> |
| 能登北部 | 0<br><b>0.00</b> | 0<br><b>0.00</b> | 0<br><b>0.00</b> | 0<br><b>0.00</b> | 0<br><b>0.00</b> |

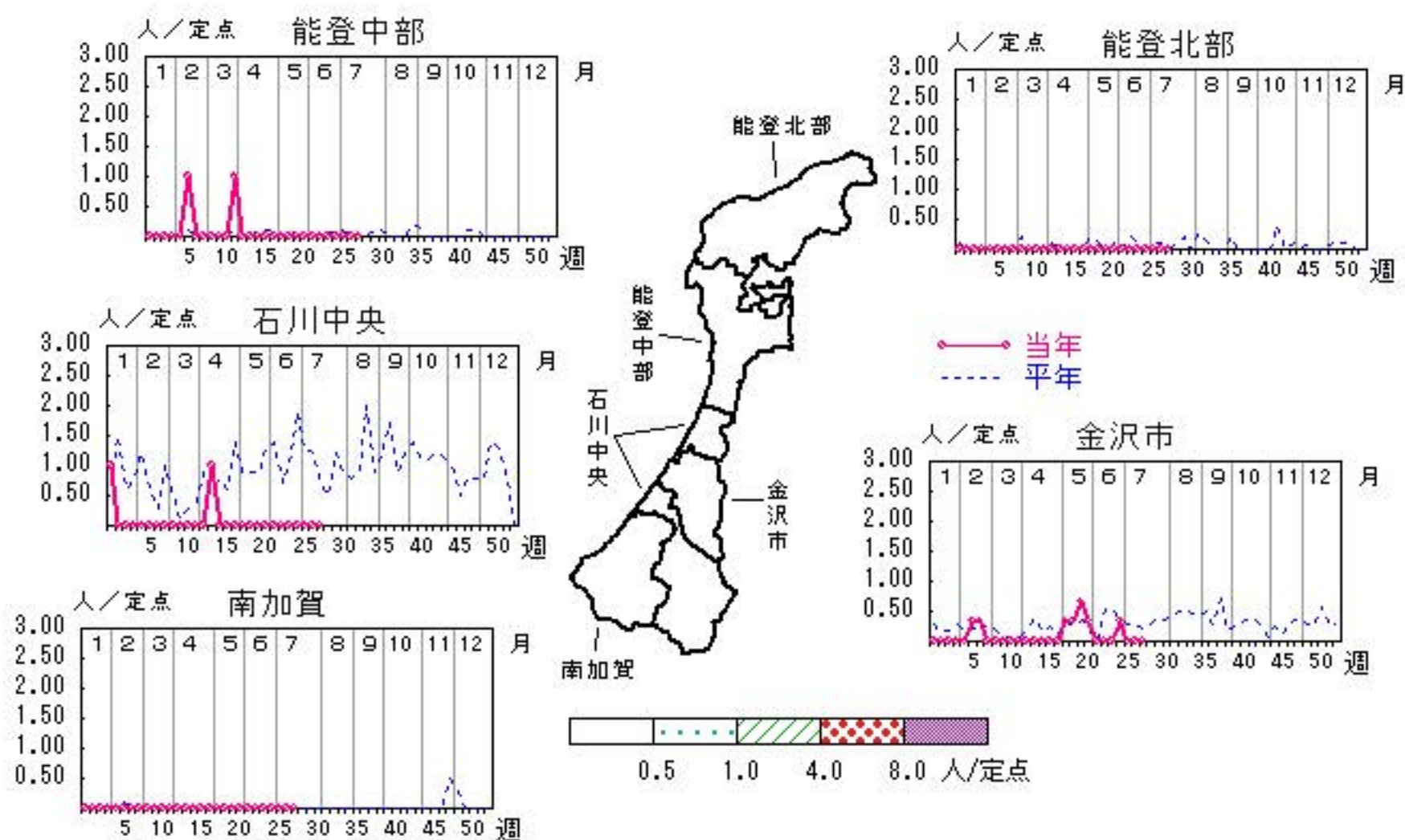

人/定点

○ 当年(石川県)      — 前年(石川県)  
 × 当年(全国)      - - - 平年(石川県)

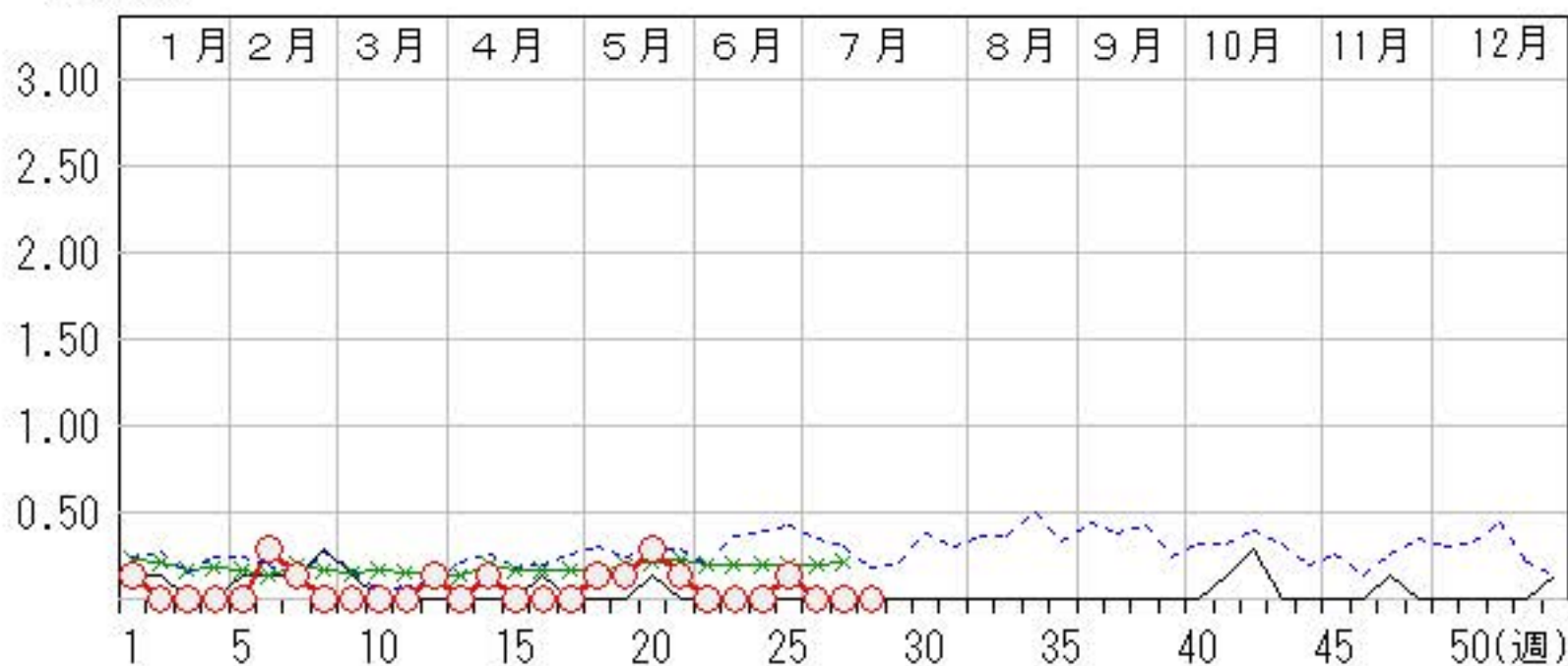

# 無菌性髄膜炎

2021年24週～28週

上段: 定点からの患者報告数  
下段: 定点あたりの患者数

|      | 24週              | 25週              | 26週              | 27週              | 28週              |
|------|------------------|------------------|------------------|------------------|------------------|
| 石川県  | 0<br><b>0.00</b> | 0<br><b>0.00</b> | 1<br><b>0.20</b> | 0<br><b>0.00</b> | 0<br><b>0.00</b> |
| 金沢市  | 0<br><b>0.00</b> | 0<br><b>0.00</b> | 1<br><b>1.00</b> | 0<br><b>0.00</b> | 0<br><b>0.00</b> |
| 南加賀  | 0<br><b>0.00</b> | 0<br><b>0.00</b> | 0<br><b>0.00</b> | 0<br><b>0.00</b> | 0<br><b>0.00</b> |
| 石川中央 | 0<br><b>0.00</b> | 0<br><b>0.00</b> | 0<br><b>0.00</b> | 0<br><b>0.00</b> | 0<br><b>0.00</b> |
| 能登中部 | 0<br><b>0.00</b> | 0<br><b>0.00</b> | 0<br><b>0.00</b> | 0<br><b>0.00</b> | 0<br><b>0.00</b> |
| 能登北部 | 0<br><b>0.00</b> | 0<br><b>0.00</b> | 0<br><b>0.00</b> | 0<br><b>0.00</b> | 0<br><b>0.00</b> |

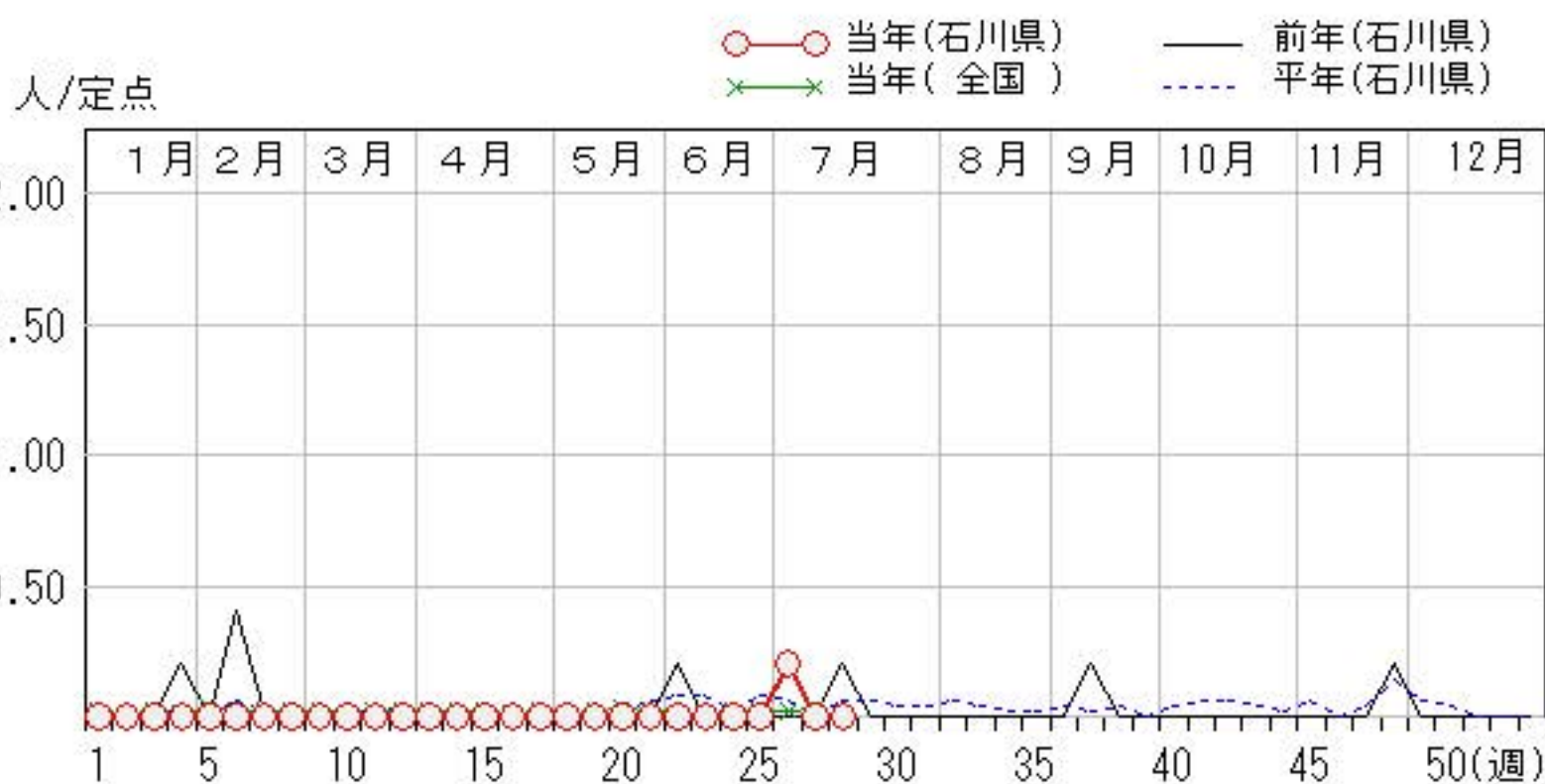
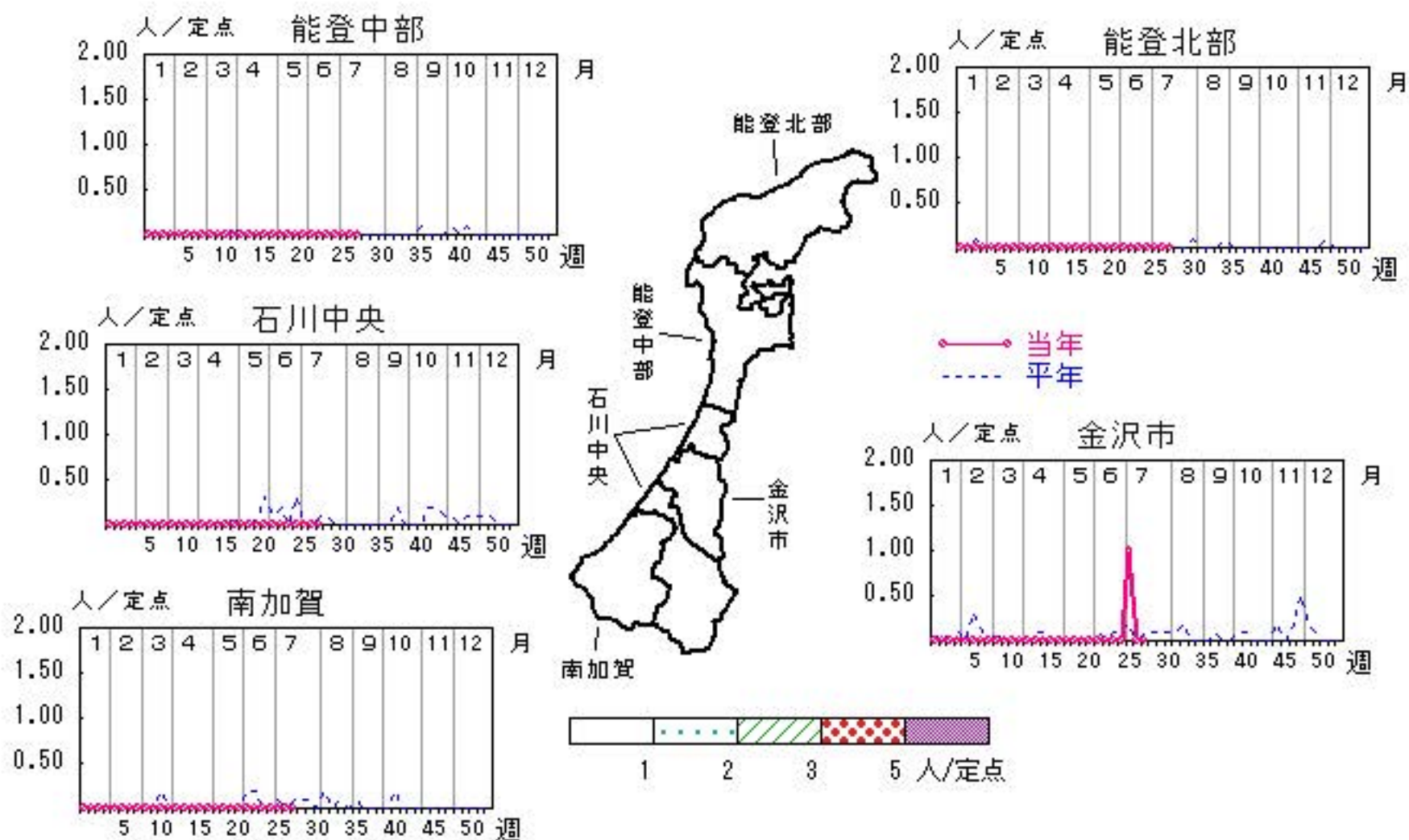



# マイコプラズマ肺炎

2021年24週～28週

上段: 定点からの患者報告数  
下段: 定点あたりの患者数

|      | 24週              | 25週              | 26週              | 27週              | 28週              |
|------|------------------|------------------|------------------|------------------|------------------|
| 石川県  | 1<br><b>0.20</b> | 0<br><b>0.00</b> | 1<br><b>0.20</b> | 1<br><b>0.20</b> | 0<br><b>0.00</b> |
| 金沢市  | 0<br><b>0.00</b> | 0<br><b>0.00</b> | 0<br><b>0.00</b> | 0<br><b>0.00</b> | 0<br><b>0.00</b> |
| 南加賀  | 1<br><b>1.00</b> | 0<br><b>0.00</b> | 1<br><b>1.00</b> | 1<br><b>1.00</b> | 0<br><b>0.00</b> |
| 石川中央 | 0<br><b>0.00</b> | 0<br><b>0.00</b> | 0<br><b>0.00</b> | 0<br><b>0.00</b> | 0<br><b>0.00</b> |
| 能登中部 | 0<br><b>0.00</b> | 0<br><b>0.00</b> | 0<br><b>0.00</b> | 0<br><b>0.00</b> | 0<br><b>0.00</b> |
| 能登北部 | 0<br><b>0.00</b> | 0<br><b>0.00</b> | 0<br><b>0.00</b> | 0<br><b>0.00</b> | 0<br><b>0.00</b> |

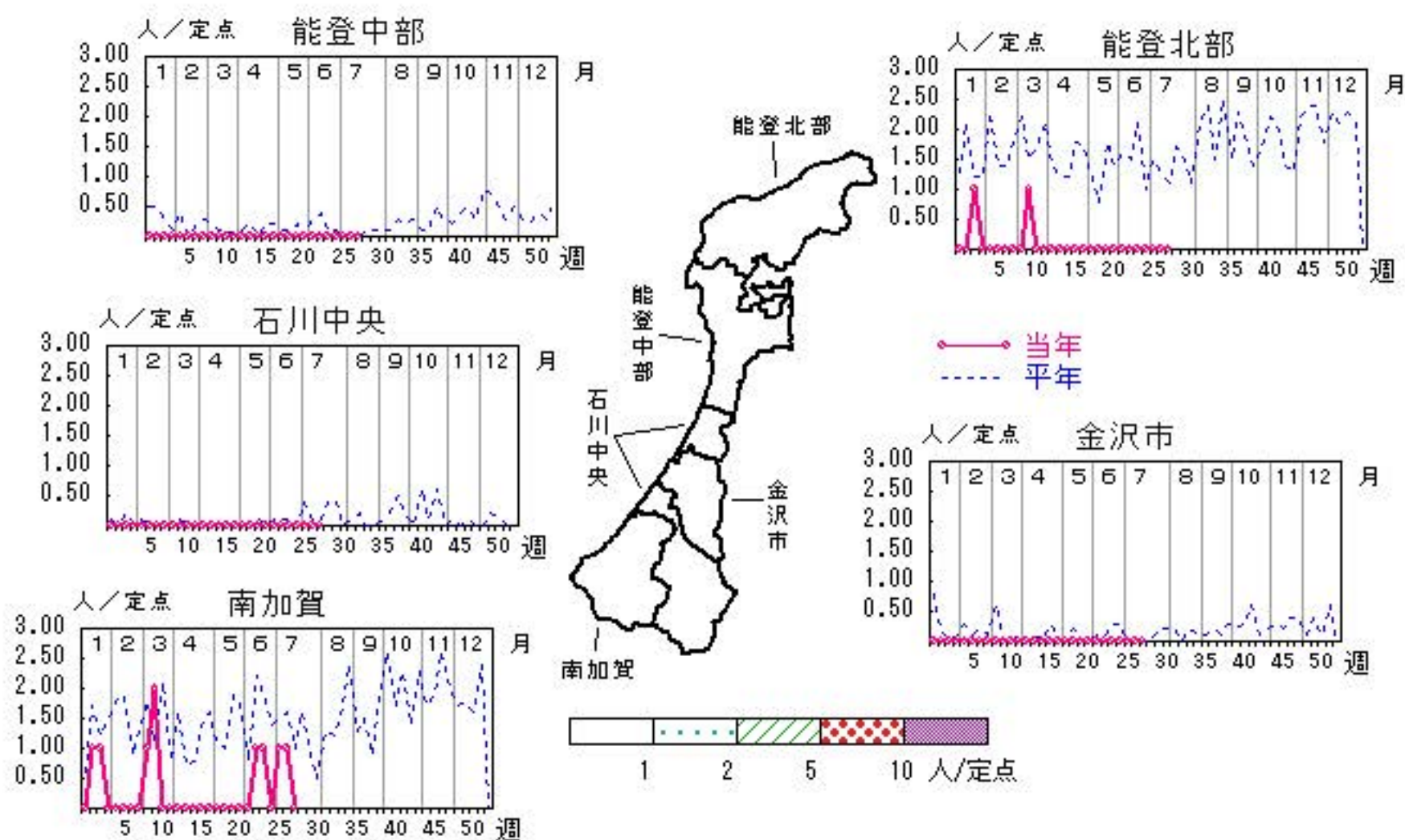

疾患別・年齢階級別患者報告数

2021年 第28週(石川県)

| インフルエンザ | インフルエンザ | 小児科     | RSウイルス感染症 | 咽頭結膜熱 | A群溶血性レンサ球菌咽頭炎 | 感染性胃腸炎 | 水痘 | 手足口病 | 伝染性紅斑 | 突発性発しん | ヘルパンギーナ | 流行性耳下腺炎 | 眼科・基幹   | 急性出血性結膜炎 | 流行性角結膜炎 | 細菌性髄膜炎 | 無菌性髄膜炎 | マイコプラズマ肺炎 | (オウム病除く) | クラミジア肺炎 | イリス) | 感染性胃腸炎(ロタウイルス) |
|---------|---------|---------|-----------|-------|---------------|--------|----|------|-------|--------|---------|---------|---------|----------|---------|--------|--------|-----------|----------|---------|------|----------------|
| 計       |         | 計       | 369       | 9     | 11            | 86     |    | 1    | 10    | 1      | 1       |         | 計       |          |         |        |        |           |          |         |      |                |
| ~5ヶ月    |         | ~5ヶ月    | 21        |       |               |        |    |      |       |        |         |         | ~5ヶ月    |          |         |        |        |           |          |         |      |                |
| ~11ヶ月   |         | ~11ヶ月   | 23        |       |               | 5      |    |      | 3     |        |         |         | ~11ヶ月   |          |         |        |        |           |          |         |      |                |
| 1歳      |         | 1歳      | 100       | 7     | 1             | 24     |    |      | 5     |        |         |         | 1歳      |          |         |        |        |           |          |         |      |                |
| 2歳      |         | 2歳      | 98        |       | 1             | 14     |    | 1    | 1     |        |         |         | 2歳      |          |         |        |        |           |          |         |      |                |
| 3歳      |         | 3歳      | 78        |       | 1             | 6      |    |      | 1     |        |         |         | 3歳      |          |         |        |        |           |          |         |      |                |
| 4歳      |         | 4歳      | 32        | 1     | 2             | 9      |    |      |       |        |         |         | 4歳      |          |         |        |        |           |          |         |      |                |
| 5歳      |         | 5歳      | 13        |       | 3             | 5      |    |      |       |        |         | 1       | 5歳      |          |         |        |        |           |          |         |      |                |
| 6歳      |         | 6歳      | 1         |       | 1             | 2      |    |      |       |        |         |         | 6歳      |          |         |        |        |           |          |         |      |                |
| 7歳      |         | 7歳      | 2         |       |               | 5      |    |      |       |        | 1       |         | 7歳      |          |         |        |        |           |          |         |      |                |
| 8歳      |         | 8歳      |           | 1     | 2             | 5      |    |      |       |        |         |         | 8歳      |          |         |        |        |           |          |         |      |                |
| 9歳      |         | 9歳      | 1         |       |               | 4      |    |      |       |        |         |         | 9歳      |          |         |        |        |           |          |         |      |                |
| 10歳~14歳 |         | 10歳~14歳 |           |       |               | 6      |    |      |       |        |         |         | 10歳~14歳 |          |         |        |        |           |          |         |      |                |
| 15歳~19歳 |         | 15歳~19歳 |           |       |               |        |    |      |       |        |         |         | 15歳~19歳 |          |         |        |        |           |          |         |      |                |
| 20歳~29歳 |         | 20歳以上   |           |       |               | 1      |    |      |       |        |         |         | 20歳~29歳 |          |         |        |        |           |          |         |      |                |
| 30歳~39歳 |         |         |           |       |               |        |    |      |       |        |         |         | 30歳~39歳 |          |         |        |        |           |          |         |      |                |
| 40歳~49歳 |         |         |           |       |               |        |    |      |       |        |         |         | 40歳~49歳 |          |         |        |        |           |          |         |      |                |
| 50歳~59歳 |         |         |           |       |               |        |    |      |       |        |         |         | 50歳~59歳 |          |         |        |        |           |          |         |      |                |
| 60歳~69歳 |         |         |           |       |               |        |    |      |       |        |         |         | 60歳~69歳 |          |         |        |        |           |          |         |      |                |
| 70歳~79歳 |         |         |           |       |               |        |    |      |       |        |         |         | 70歳以上   |          |         |        |        |           |          |         |      |                |
| 80歳以上   |         |         |           |       |               |        |    |      |       |        |         |         |         |          |         |        |        |           |          |         |      |                |

石川県感染症情報センター



2021年 感染症週報(インフルエンザ・小児科) 推移表

人

| 週   | 期間         | 定点数               |                  | 501<br>インフル<br>ンザ | 600<br>RSウ<br>イルス<br>感染症 | 601<br>咽頭結<br>膜熱 | 602<br>A群溶<br>血性レ<br>ンサ球<br>菌咽頭<br>炎 | 603<br>感染性<br>胃腸炎 | 604<br>水痘 | 605<br>手足口<br>病 | 606<br>伝染性<br>紅斑 | 607<br>突発性<br>発しん | 610<br>ヘルパ<br>ンキ<br>ーナ | 612<br>流行性<br>耳下腺<br>炎 |
|-----|------------|-------------------|------------------|-------------------|--------------------------|------------------|--------------------------------------|-------------------|-----------|-----------------|------------------|-------------------|------------------------|------------------------|
|     |            | 5<br>ル<br>エン<br>ザ | 6<br>小<br>児<br>科 |                   |                          |                  |                                      |                   |           |                 |                  |                   |                        |                        |
| 1   | 1. 4~ 1.10 | 48                | 29               |                   |                          | 19               | 23                                   | 54                | 16        |                 |                  | 9                 |                        | 1                      |
| 2   | 1.11~ 1.17 | 48                | 29               |                   |                          | 7                | 14                                   | 34                | 2         | 1               |                  | 20                |                        | 1                      |
| 3   | 1.18~ 1.24 | 48                | 29               |                   |                          | 15               | 44                                   | 47                | 7         |                 |                  | 13                |                        | 1                      |
| 4   | 1.25~ 1.31 | 48                | 29               |                   |                          | 15               | 43                                   | 62                | 4         |                 | 1                | 11                |                        | 1                      |
| 5   | 2. 1~ 2. 7 | 48                | 29               |                   |                          | 15               | 42                                   | 88                | 26        |                 |                  | 12                |                        | 2                      |
| 6   | 2. 8~ 2.14 | 48                | 29               |                   |                          | 20               | 35                                   | 107               | 7         |                 |                  | 18                |                        | 3                      |
| 7   | 2.15~ 2.21 | 48                | 29               |                   |                          | 16               | 15                                   | 103               | 19        |                 |                  | 10                |                        |                        |
| 8   | 2.22~ 2.28 | 48                | 29               |                   |                          | 19               | 15                                   | 93                | 3         |                 |                  | 12                |                        |                        |
| 9   | 3. 1~ 3. 7 | 48                | 29               |                   |                          | 11               | 39                                   | 94                | 3         |                 |                  | 12                |                        | 1                      |
| 10  | 3. 8~ 3.14 | 48                | 29               |                   |                          | 18               | 34                                   | 133               |           |                 |                  | 15                |                        |                        |
| 11  | 3.15~ 3.21 | 48                | 29               |                   |                          | 13               | 24                                   | 106               | 3         |                 |                  | 9                 |                        | 1                      |
| 12  | 3.22~ 3.28 | 48                | 29               |                   |                          | 14               | 25                                   | 98                | 2         |                 |                  | 11                |                        |                        |
| 13  | 3.29~ 4. 4 | 48                | 29               |                   | 20                       | 14               | 19                                   | 87                | 3         |                 | 1                | 9                 |                        |                        |
| 14  | 4. 5~ 4.11 | 48                | 29               |                   | 32                       | 15               | 16                                   | 96                | 3         |                 | 1                | 11                |                        |                        |
| 15  | 4.12~ 4.18 | 48                | 29               |                   | 44                       | 8                | 19                                   | 100               | 6         |                 |                  | 10                |                        | 1                      |
| 16  | 4.19~ 4.25 | 48                | 29               |                   | 54                       | 8                | 22                                   | 116               | 2         |                 |                  | 11                |                        | 2                      |
| 17  | 4.26~ 5. 2 | 48                | 29               |                   | 93                       | 11               | 11                                   | 114               | 4         |                 |                  | 14                |                        |                        |
| 18  | 5. 3~ 5. 9 | 48                | 29               |                   | 96                       | 13               | 9                                    | 64                | 6         |                 | 2                | 9                 |                        |                        |
| 19  | 5.10~ 5.16 | 48                | 29               |                   | 113                      | 21               | 15                                   | 81                | 10        | 1               |                  | 13                | 1                      | 1                      |
| 20  | 5.17~ 5.23 | 48                | 29               |                   | 195                      | 28               | 12                                   | 80                | 4         |                 |                  | 11                |                        |                        |
| 21  | 5.24~ 5.30 | 48                | 29               |                   | 235                      | 13               | 10                                   | 90                | 7         |                 |                  | 18                |                        |                        |
| 22  | 5.31~ 6. 6 | 48                | 29               |                   | 244                      | 19               | 17                                   | 62                | 3         | 3               |                  | 11                | 2                      | 1                      |
| 23  | 6. 7~ 6.13 | 48                | 29               |                   | 190                      | 14               | 10                                   | 84                | 1         | 4               | 1                | 8                 |                        |                        |
| 24  | 6.14~ 6.20 | 48                | 29               |                   | 204                      | 12               | 7                                    | 66                | 2         | 4               |                  | 9                 |                        | 2                      |
| 25  | 6.21~ 6.27 | 48                | 29               |                   | 217                      | 29               | 7                                    | 91                | 5         | 1               |                  | 14                |                        | 1                      |
| 26  | 6.28~ 7. 4 | 48                | 29               |                   | 228                      | 4                | 14                                   | 85                | 6         | 1               | 1                | 11                |                        |                        |
| 27  | 7. 5~ 7.11 | 48                | 29               |                   | 324                      | 11               | 6                                    | 96                | 5         | 2               |                  | 11                |                        | 2                      |
| 28  | 7.12~ 7.18 | 48                | 29               |                   | 369                      | 9                | 11                                   | 86                |           | 1               |                  | 10                | 1                      | 1                      |
| 合 計 |            |                   |                  |                   | 2,658                    | 411              | 558                                  | 2,417             | 159       | 18              | 7                | 332               | 4                      | 22                     |

B

2021年 感染症週報(インフルエンザ・小児科) 推移表 定点当たり患者発生数

人/定点

| 週  | 期間         | 定点数               |                  | 501<br>インフル<br>エンザ | 600<br>RSウ<br>イルス<br>感染症 | 601<br>咽頭結<br>膜熱 | 602<br>A群溶<br>血性レ<br>ンサ球<br>菌咽頭<br>炎 | 603<br>感染性<br>胃腸炎 | 604<br>水痘 | 605<br>手足口<br>病 | 606<br>伝染性<br>紅斑 | 607<br>突発性<br>発しん | 610<br>ヘルパ<br>ンキ<br>ーナ | 612<br>流行性<br>耳下腺<br>炎 |
|----|------------|-------------------|------------------|--------------------|--------------------------|------------------|--------------------------------------|-------------------|-----------|-----------------|------------------|-------------------|------------------------|------------------------|
|    |            | 5<br>ル<br>エン<br>ザ | 6<br>小<br>児<br>科 |                    |                          |                  |                                      |                   |           |                 |                  |                   |                        |                        |
| 1  | 1. 4~ 1.10 | 48                | 29               |                    |                          | 0.66             | 0.79                                 | 1.86              | 0.55      |                 |                  | 0.31              |                        | 0.03                   |
| 2  | 1.11~ 1.17 | 48                | 29               |                    |                          | 0.24             | 0.48                                 | 1.17              | 0.07      | 0.03            |                  | 0.69              |                        | 0.03                   |
| 3  | 1.18~ 1.24 | 48                | 29               |                    |                          | 0.52             | 1.52                                 | 1.62              | 0.24      |                 |                  | 0.45              |                        | 0.03                   |
| 4  | 1.25~ 1.31 | 48                | 29               |                    |                          | 0.52             | 1.48                                 | 2.14              | 0.14      |                 | 0.03             | 0.38              |                        | 0.03                   |
| 5  | 2. 1~ 2. 7 | 48                | 29               |                    |                          | 0.52             | 1.45                                 | 3.03              | 0.90      |                 |                  | 0.41              |                        | 0.07                   |
| 6  | 2. 8~ 2.14 | 48                | 29               |                    |                          | 0.69             | 1.21                                 | 3.69              | 0.24      |                 |                  | 0.62              |                        | 0.10                   |
| 7  | 2.15~ 2.21 | 48                | 29               |                    |                          | 0.55             | 0.52                                 | 3.55              | 0.66      |                 |                  | 0.34              |                        |                        |
| 8  | 2.22~ 2.28 | 48                | 29               |                    |                          | 0.66             | 0.52                                 | 3.21              | 0.10      |                 |                  | 0.41              |                        |                        |
| 9  | 3. 1~ 3. 7 | 48                | 29               |                    |                          | 0.38             | 1.34                                 | 3.24              | 0.10      |                 |                  | 0.41              |                        | 0.03                   |
| 10 | 3. 8~ 3.14 | 48                | 29               |                    |                          | 0.62             | 1.17                                 | 4.59              |           |                 |                  | 0.52              |                        |                        |
| 11 | 3.15~ 3.21 | 48                | 29               |                    |                          | 0.45             | 0.83                                 | 3.66              | 0.10      |                 |                  | 0.31              |                        | 0.03                   |
| 12 | 3.22~ 3.28 | 48                | 29               |                    |                          | 0.48             | 0.86                                 | 3.38              | 0.07      |                 |                  | 0.38              |                        |                        |
| 13 | 3.29~ 4. 4 | 48                | 29               |                    | 0.69                     | 0.48             | 0.66                                 | 3.00              | 0.10      |                 | 0.03             | 0.31              |                        |                        |
| 14 | 4. 5~ 4.11 | 48                | 29               |                    | 1.10                     | 0.52             | 0.55                                 | 3.31              | 0.10      |                 | 0.03             | 0.38              |                        |                        |
| 15 | 4.12~ 4.18 | 48                | 29               |                    | 1.52                     | 0.28             | 0.66                                 | 3.45              | 0.21      |                 |                  | 0.34              |                        | 0.03                   |
| 16 | 4.19~ 4.25 | 48                | 29               |                    | 1.86                     | 0.28             | 0.76                                 | 4.00              | 0.07      |                 |                  | 0.38              |                        | 0.07                   |
| 17 | 4.26~ 5. 2 | 48                | 29               |                    | 3.21                     | 0.38             | 0.38                                 | 3.93              | 0.14      |                 |                  | 0.48              |                        |                        |
| 18 | 5. 3~ 5. 9 | 48                | 29               |                    | 3.31                     | 0.45             | 0.31                                 | 2.21              | 0.21      |                 | 0.07             | 0.31              |                        |                        |
| 19 | 5.10~ 5.16 | 48                | 29               |                    | 3.90                     | 0.72             | 0.52                                 | 2.79              | 0.34      | 0.03            |                  | 0.45              | 0.03                   | 0.03                   |
| 20 | 5.17~ 5.23 | 48                | 29               |                    | 6.72                     | 0.97             | 0.41                                 | 2.76              | 0.14      |                 |                  | 0.38              |                        |                        |
| 21 | 5.24~ 5.30 | 48                | 29               |                    | 8.10                     | 0.45             | 0.34                                 | 3.10              | 0.24      |                 |                  | 0.62              |                        |                        |
| 22 | 5.31~ 6. 6 | 48                | 29               |                    | 8.41                     | 0.66             | 0.59                                 | 2.14              | 0.10      | 0.10            |                  | 0.38              | 0.07                   | 0.03                   |
| 23 | 6. 7~ 6.13 | 48                | 29               |                    | 6.55                     | 0.48             | 0.34                                 | 2.90              | 0.03      | 0.14            | 0.03             | 0.28              |                        |                        |
| 24 | 6.14~ 6.20 | 48                | 29               |                    | 7.03                     | 0.41             | 0.24                                 | 2.28              | 0.07      | 0.14            |                  | 0.31              |                        | 0.07                   |
| 25 | 6.21~ 6.27 | 48                | 29               |                    | 7.48                     | 1.00             | 0.24                                 | 3.14              | 0.17      | 0.03            |                  | 0.48              |                        | 0.03                   |
| 26 | 6.28~ 7. 4 | 48                | 29               |                    | 7.86                     | 0.14             | 0.48                                 | 2.93              | 0.21      | 0.03            | 0.03             | 0.38              |                        |                        |
| 27 | 7. 5~ 7.11 | 48                | 29               |                    | 11.17                    | 0.38             | 0.21                                 | 3.31              | 0.17      | 0.07            |                  | 0.38              |                        | 0.07                   |
| 28 | 7.12~ 7.18 | 48                | 29               |                    | 12.72                    | 0.31             | 0.38                                 | 2.97              |           | 0.03            |                  | 0.34              | 0.03                   | 0.03                   |
|    | 合 計        |                   |                  |                    | 91.66                    | 14.17            | 19.24                                | 83.34             | 5.48      | 0.62            | 0.24             | 11.45             | 0.14                   | 0.76                   |

B



2021年 感染症週報(眼科・基幹) 推移表

人

| 週   | 期間         | 定点数     |         | 701      | 702     | 902    | 903    | 904       | 905     | 907            |
|-----|------------|---------|---------|----------|---------|--------|--------|-----------|---------|----------------|
|     |            | 7<br>眼科 | 9<br>基幹 | 急性出血性結膜炎 | 流行性角結膜炎 | 細菌性髄膜炎 | 無菌性髄膜炎 | マイコプラズマ肺炎 | クラミジア肺炎 | 感染性胃腸炎(ロタウイルス) |
| 1   | 1. 4~ 1.10 | 7       | 5       |          | 1       |        |        |           |         |                |
| 2   | 1.11~ 1.17 | 7       | 5       |          |         |        |        | 1         |         |                |
| 3   | 1.18~ 1.24 | 7       | 5       |          |         |        |        | 2         |         |                |
| 4   | 1.25~ 1.31 | 7       | 5       |          |         |        |        |           |         |                |
| 5   | 2. 1~ 2. 7 | 7       | 5       |          |         |        |        |           |         |                |
| 6   | 2. 8~ 2.14 | 7       | 5       |          | 2       |        |        |           |         |                |
| 7   | 2.15~ 2.21 | 7       | 5       |          | 1       |        |        |           |         |                |
| 8   | 2.22~ 2.28 | 7       | 5       |          |         |        |        |           |         |                |
| 9   | 3. 1~ 3. 7 | 7       | 5       |          |         |        |        | 1         |         |                |
| 10  | 3. 8~ 3.14 | 7       | 5       |          |         |        |        | 3         |         |                |
| 11  | 3.15~ 3.21 | 7       | 5       |          |         |        |        |           |         |                |
| 12  | 3.22~ 3.28 | 7       | 5       |          | 1       |        |        |           |         |                |
| 13  | 3.29~ 4. 4 | 7       | 5       |          |         |        |        |           |         | 1              |
| 14  | 4. 5~ 4.11 | 7       | 5       |          | 1       |        |        |           |         |                |
| 15  | 4.12~ 4.18 | 7       | 5       |          |         |        |        |           |         |                |
| 16  | 4.19~ 4.25 | 7       | 5       |          |         |        |        |           |         |                |
| 17  | 4.26~ 5. 2 | 7       | 5       |          |         |        |        |           |         |                |
| 18  | 5. 3~ 5. 9 | 7       | 5       |          | 1       |        |        |           |         |                |
| 19  | 5.10~ 5.16 | 7       | 5       |          | 1       |        |        |           |         |                |
| 20  | 5.17~ 5.23 | 7       | 5       |          | 2       |        |        |           |         |                |
| 21  | 5.24~ 5.30 | 7       | 5       |          | 1       |        |        |           |         |                |
| 22  | 5.31~ 6. 6 | 7       | 5       |          |         |        |        |           |         |                |
| 23  | 6. 7~ 6.13 | 7       | 5       |          |         |        |        | 1         |         |                |
| 24  | 6.14~ 6.20 | 7       | 5       |          |         |        |        | 1         |         |                |
| 25  | 6.21~ 6.27 | 7       | 5       |          | 1       |        |        |           |         |                |
| 26  | 6.28~ 7. 4 | 7       | 5       |          |         |        | 1      | 1         |         |                |
| 27  | 7. 5~ 7.11 | 7       | 5       |          |         |        |        | 1         |         |                |
| 28  | 7.12~ 7.18 | 7       | 5       |          |         |        |        |           |         |                |
| 合 計 |            |         |         |          | 12      |        | 1      | 11        |         | 1              |

B

2021年 感染症週報(眼科・基幹) 推移表 定点当たり患者発生数

人/定点

| 週   | 期間         | 定点数     |         | 701      | 702     | 902    | 903    | 904       | 905     | 907            |
|-----|------------|---------|---------|----------|---------|--------|--------|-----------|---------|----------------|
|     |            | 7<br>眼科 | 9<br>基幹 | 急性出血性結膜炎 | 流行性角結膜炎 | 細菌性髄膜炎 | 無菌性髄膜炎 | マイコプラズマ肺炎 | クラミジア肺炎 | 感染性胃腸炎(ロタウイルス) |
| 1   | 1. 4~ 1.10 | 7       | 5       |          | 0.14    |        |        |           |         |                |
| 2   | 1.11~ 1.17 | 7       | 5       |          |         |        |        | 0.20      |         |                |
| 3   | 1.18~ 1.24 | 7       | 5       |          |         |        |        | 0.40      |         |                |
| 4   | 1.25~ 1.31 | 7       | 5       |          |         |        |        |           |         |                |
| 5   | 2. 1~ 2. 7 | 7       | 5       |          |         |        |        |           |         |                |
| 6   | 2. 8~ 2.14 | 7       | 5       |          | 0.29    |        |        |           |         |                |
| 7   | 2.15~ 2.21 | 7       | 5       |          | 0.14    |        |        |           |         |                |
| 8   | 2.22~ 2.28 | 7       | 5       |          |         |        |        |           |         |                |
| 9   | 3. 1~ 3. 7 | 7       | 5       |          |         |        |        | 0.20      |         |                |
| 10  | 3. 8~ 3.14 | 7       | 5       |          |         |        |        | 0.60      |         |                |
| 11  | 3.15~ 3.21 | 7       | 5       |          |         |        |        |           |         |                |
| 12  | 3.22~ 3.28 | 7       | 5       |          | 0.14    |        |        |           |         |                |
| 13  | 3.29~ 4. 4 | 7       | 5       |          |         |        |        |           |         | 0.20           |
| 14  | 4. 5~ 4.11 | 7       | 5       |          | 0.14    |        |        |           |         |                |
| 15  | 4.12~ 4.18 | 7       | 5       |          |         |        |        |           |         |                |
| 16  | 4.19~ 4.25 | 7       | 5       |          |         |        |        |           |         |                |
| 17  | 4.26~ 5. 2 | 7       | 5       |          |         |        |        |           |         |                |
| 18  | 5. 3~ 5. 9 | 7       | 5       |          | 0.14    |        |        |           |         |                |
| 19  | 5.10~ 5.16 | 7       | 5       |          | 0.14    |        |        |           |         |                |
| 20  | 5.17~ 5.23 | 7       | 5       |          | 0.29    |        |        |           |         |                |
| 21  | 5.24~ 5.30 | 7       | 5       |          | 0.14    |        |        |           |         |                |
| 22  | 5.31~ 6. 6 | 7       | 5       |          |         |        |        |           |         |                |
| 23  | 6. 7~ 6.13 | 7       | 5       |          |         |        |        | 0.20      |         |                |
| 24  | 6.14~ 6.20 | 7       | 5       |          |         |        |        | 0.20      |         |                |
| 25  | 6.21~ 6.27 | 7       | 5       |          | 0.14    |        |        |           |         |                |
| 26  | 6.28~ 7. 4 | 7       | 5       |          |         |        | 0.20   | 0.20      |         |                |
| 27  | 7. 5~ 7.11 | 7       | 5       |          |         |        |        | 0.20      |         |                |
| 28  | 7.12~ 7.18 | 7       | 5       |          |         |        |        |           |         |                |
| 合 計 |            |         |         |          | 1.71    |        | 0.20   | 2.20      |         | 0.20           |

B



## 全数把握対象疾患の年齢階級別等届出状況

### 2021年第28週（7/12～7/18）

一類感染症：報告はありませんでした。

二類感染症：結核（金沢市：1名、石川中央：1名）の報告がありました。

三類感染症：報告はありませんでした。

四類感染症：日本紅斑熱（石川中央：1名）、レジオネラ症（南加賀：1名、石川中央：1名）の報告がありました。

五類感染症：報告はありませんでした。

※（ ）内は、届出を受理した保健所であり、患者の住所を示すものではありません。

（年齢階級別疾患届出数）

| 類型 | 疾患名    | 年齢(歳) |     |       |       |       |       |       |       |       |      |
|----|--------|-------|-----|-------|-------|-------|-------|-------|-------|-------|------|
|    |        | 0～4   | 5～9 | 10～14 | 15～19 | 20～29 | 30～39 | 40～49 | 50～59 | 60～69 | 70以上 |
| 二類 | 結核     |       |     |       |       |       |       | 1     |       |       | 1    |
| 四類 | 日本紅斑熱  |       |     |       |       |       |       |       |       | 1     |      |
| 四類 | レジオネラ症 |       |     |       |       |       |       |       |       | 1     | 1    |

※本情報のデータは速報値であり、今後、調査などの結果に応じて最終的な確定値と若干異なる場合があります。