

2020年5月の疾患別保健所別報告数

このファイルをご覧の方に

このファイルは、県内の指定医療機関から届出のあった月単位の定点把握対象疾患[※]の発生動向について、次の3つの項目に分けて集計してあります。

■ 感染症発生動向調査(月報)の保健所別発生状況……p. 1

- 県内及び保健所管内の疾患別患者数について、前月等と比較集計した表です。

■ 疾患別の患者発生状況……p. 2～7

- 5ヵ月連続して患者発生数が0となった場合、当疾患のページは省略します。

■ 疾患別・年齢階級別患者報告数……p. 8

- 県内の疾患別患者数を年齢階級別に分けて集計した表です。

※ 月単位の定点把握対象疾患

| 種 別 | 性感染症定点 | 基幹定点 |
|---------------|--|---|
| 定点数 (医療機関) | 10 (産婦人科・産科若しくは婦人科・泌尿器科又は皮膚科を標榜する医療機関) | 5 (患者を300人以上収容する病院で小児科医療と内科医療を提供しているもの) |
| 対象感染症 | 性器クラミジア感染症 性器ヘルペスウイルス感染症 尖圭コンジローマ 淋菌感染症 | メチシリン耐性黄色ブドウ球菌感染症 ペニシリン耐性肺炎球菌感染症 薬剤耐性緑膿菌感染症 |

感染症発生動向調査（月報）の保健所別発生状況

| | 調査対象期間 | | | 定点当り | | 南加賀 定点 2 | 石川中央 | | | 能登中部 定点 2 | 能登北部 定点 1 | 備 考 |
|---------------------|----------|----------|----|------|------------|-------------|-------------|--------------|--------------|--------------|---|--------------|
| | 前月 4月 | 今月 5月 | 増減 | 前年同月 | 今月 (5月) | | 金沢市 定点 3 | 石川中央 定点 2 | | | | |
| 1 性器クラミジア感染症 | 49 | 40 | △9 | 3.1 | 4.0 | → | ↓ | ↓ | 新 | | | 新: 今月新たに報告あり |
| 2 性器ヘルペスウイルス感染症 | 7 | 4 | △3 | 0.7 | 0.4 | ↓ | ↑ | ▽ | | | | |
| 3 尖圭コンジローマ | 3 | 4 | 1 | 0.6 | 0.4 | → | → | 新 | | | | |
| 4 淋菌感染症 | 7 | 1 | △6 | 0.7 | 0.1 | ▽ | ↓ | ▽ | | | | |
| | | | | | | | | | | | 矢印: 前月に引き続き報告あり ↑ 増加 ↓ 減少 → 同数 | |
| | | | | | | 南加賀 定点 1 | 金沢市 定点 1 | 石川中央 定点 1 | 能登中部 定点 1 | 能登北部 定点 1 | ▽: 前月報告あり、今月報告なし | |
| 5 メチシリン耐性黄色ブドウ球菌感染症 | 10 | 21 | 11 | 2.6 | 4.2 | ↑ | ↑ | ↑ | ↑ | 新 | | |
| 6 ペニシリン耐性肺炎球菌感染症 | 1 | — | △1 | 0.4 | — | ▽ | | | | | | |
| 7 薬剤耐性緑膿菌感染症 | — | — | — | — | — | | | | | | | |
| 合 計 | 77 | 70 | △7 | | | | | | | | | |

※ 本月報は情報提供時の速報値であり、今後調査などの結果に応じて、若干の変更が生じる場合があります。

石川県感染症情報センター

性器クラミジア感染症

2020年1月～5月

上段: 定点からの患者報告数
下段: 定点あたりの患者数

| | 1月 | 2月 | 3月 | 4月 | 5月 |
|------|--------------------|--------------------|--------------------|--------------------|--------------------|
| 石川県 | 49 4.90 | 40 4.00 | 51 5.10 | 49 4.90 | 40 4.00 |
| 金沢市 | 42 14.00 | 35 11.67 | 47 15.67 | 42 14.00 | 36 12.00 |
| 南加賀 | 1 0.50 | 0 0.00 | 2 1.00 | 1 0.50 | 1 0.50 |
| 石川中央 | 6 3.00 | 4 2.00 | 2 1.00 | 6 3.00 | 2 1.00 |
| 能登中部 | 0 0.00 | 1 0.50 | 0 0.00 | 0 0.00 | 1 0.50 |
| 能登北部 | 0 0.00 | 0 0.00 | 0 0.00 | 0 0.00 | 0 0.00 |

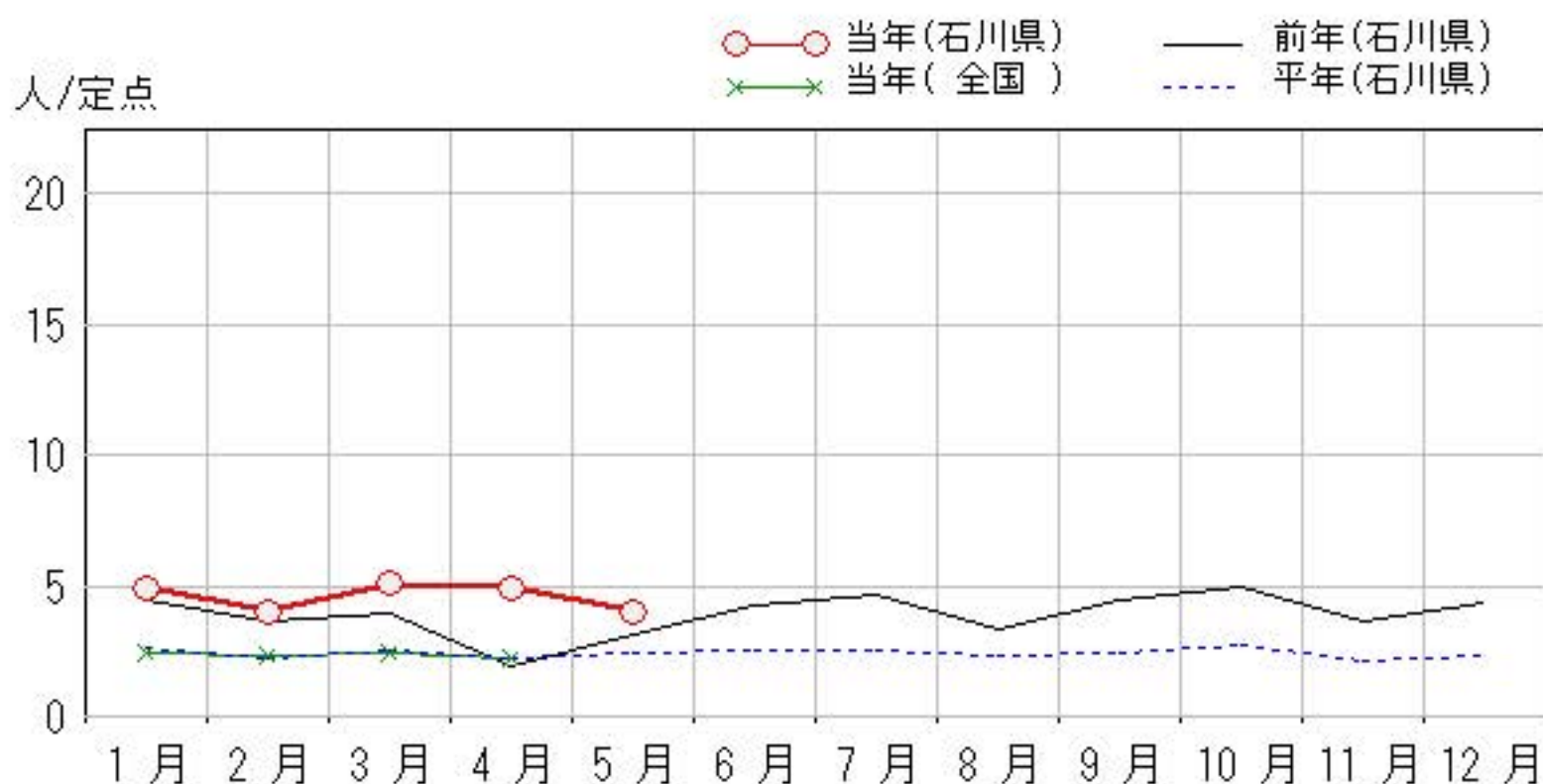
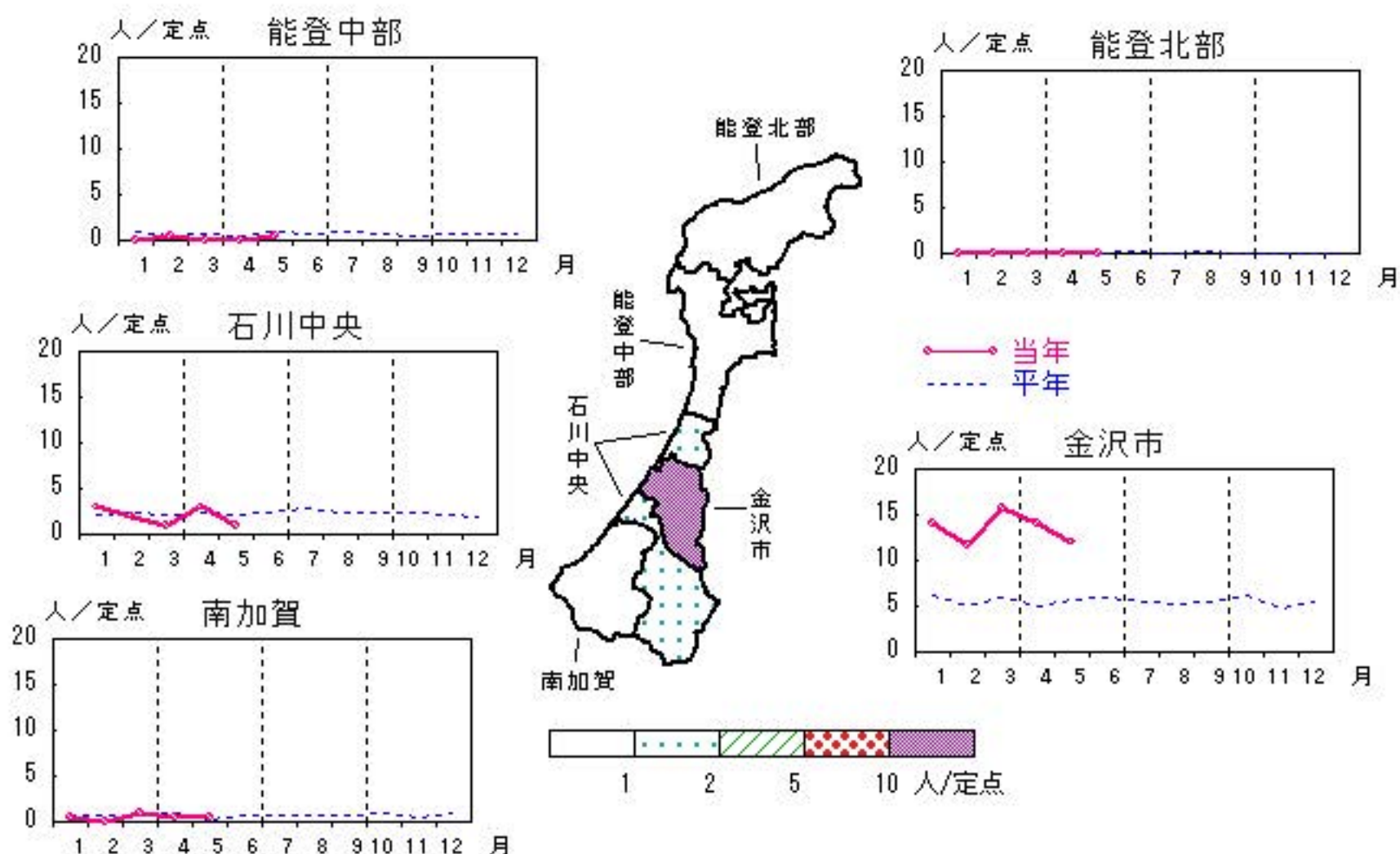

性器ヘルペスウイルス感染症

2020年1月～5月

上段: 定点からの患者報告数
下段: 定点あたりの患者数

| | 1月 | 2月 | 3月 | 4月 | 5月 |
|------|------------------|-------------------|------------------|------------------|------------------|
| 石川県 | 8 0.80 | 10 1.00 | 6 0.60 | 7 0.70 | 4 0.40 |
| 金沢市 | 4 1.33 | 8 2.67 | 3 1.00 | 2 0.67 | 3 1.00 |
| 南加賀 | 4 2.00 | 2 1.00 | 2 1.00 | 2 1.00 | 1 0.50 |
| 石川中央 | 0 0.00 | 0 0.00 | 1 0.50 | 3 1.50 | 0 0.00 |
| 能登中部 | 0 0.00 | 0 0.00 | 0 0.00 | 0 0.00 | 0 0.00 |
| 能登北部 | 0 0.00 | 0 0.00 | 0 0.00 | 0 0.00 | 0 0.00 |

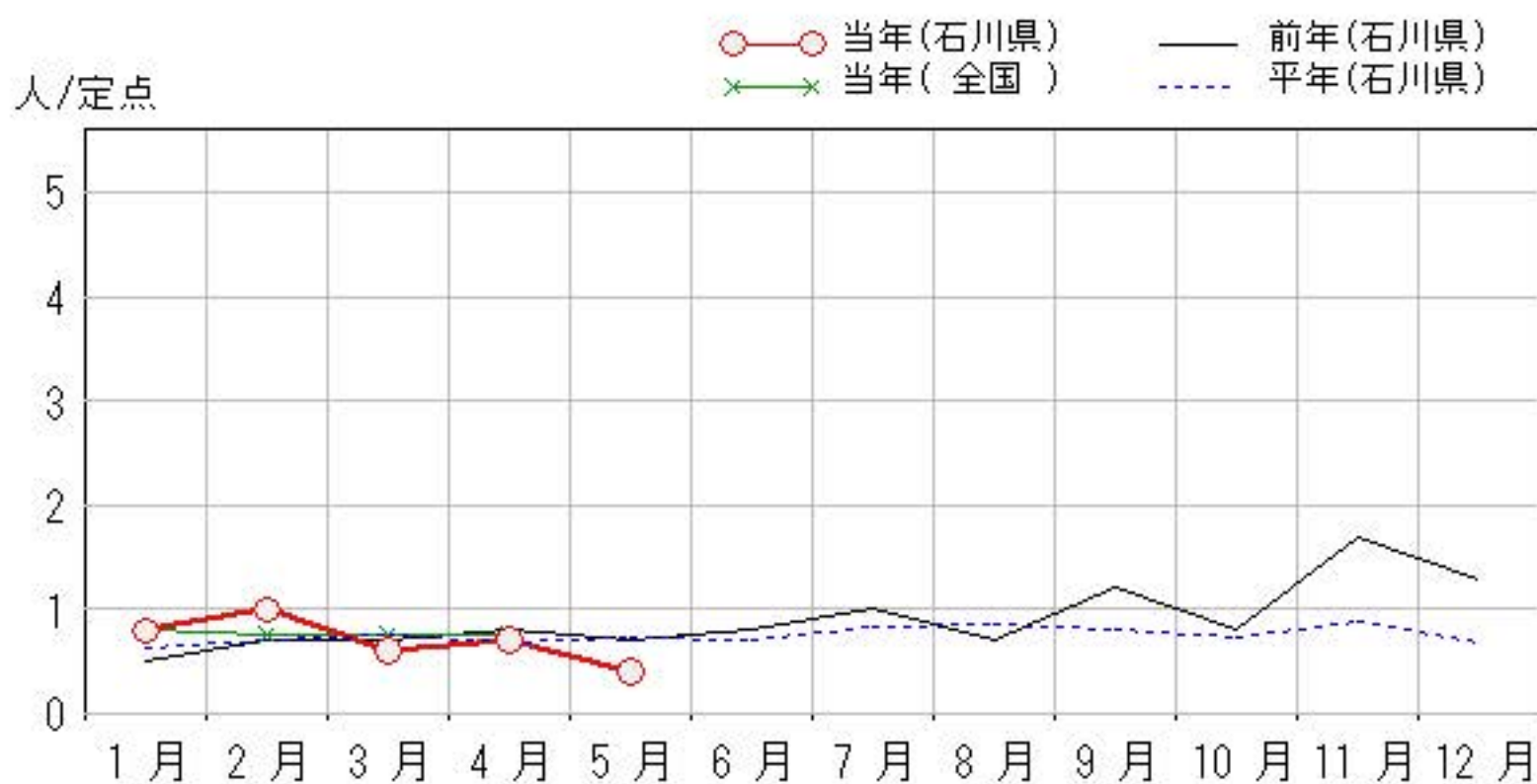
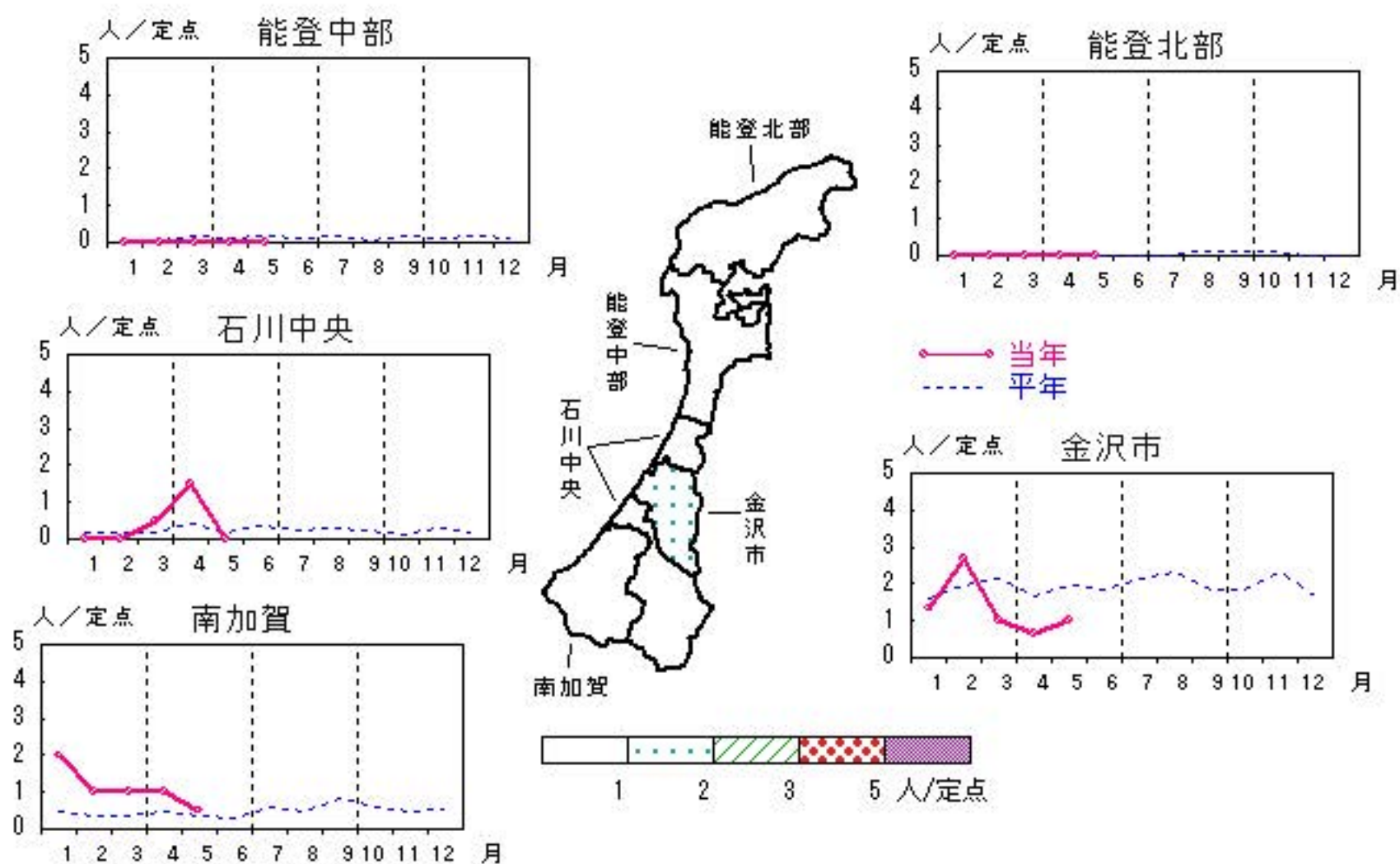

尖圭コンジローマ

2020年1月～5月

上段: 定点からの患者報告数
下段: 定点あたりの患者数

| | 1月 | 2月 | 3月 | 4月 | 5月 |
|------|------------------|------------------|------------------|------------------|------------------|
| 石川県 | 4 0.40 | 3 0.30 | 7 0.70 | 3 0.30 | 4 0.40 |
| 金沢市 | 1 0.33 | 0 0.00 | 3 1.00 | 2 0.67 | 2 0.67 |
| 南加賀 | 2 1.00 | 3 1.50 | 4 2.00 | 1 0.50 | 1 0.50 |
| 石川中央 | 1 0.50 | 0 0.00 | 0 0.00 | 0 0.00 | 1 0.50 |
| 能登中部 | 0 0.00 | 0 0.00 | 0 0.00 | 0 0.00 | 0 0.00 |
| 能登北部 | 0 0.00 | 0 0.00 | 0 0.00 | 0 0.00 | 0 0.00 |

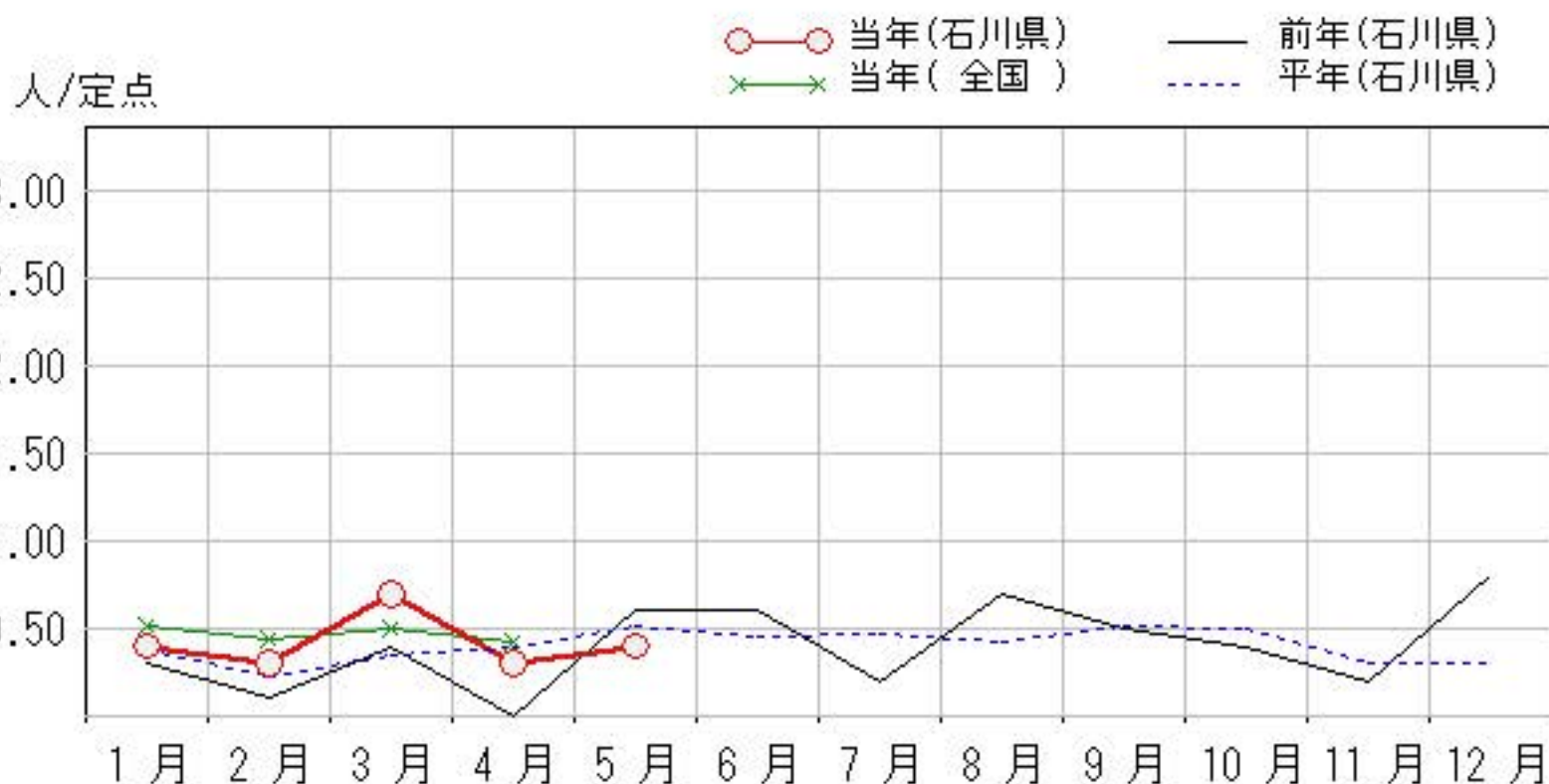
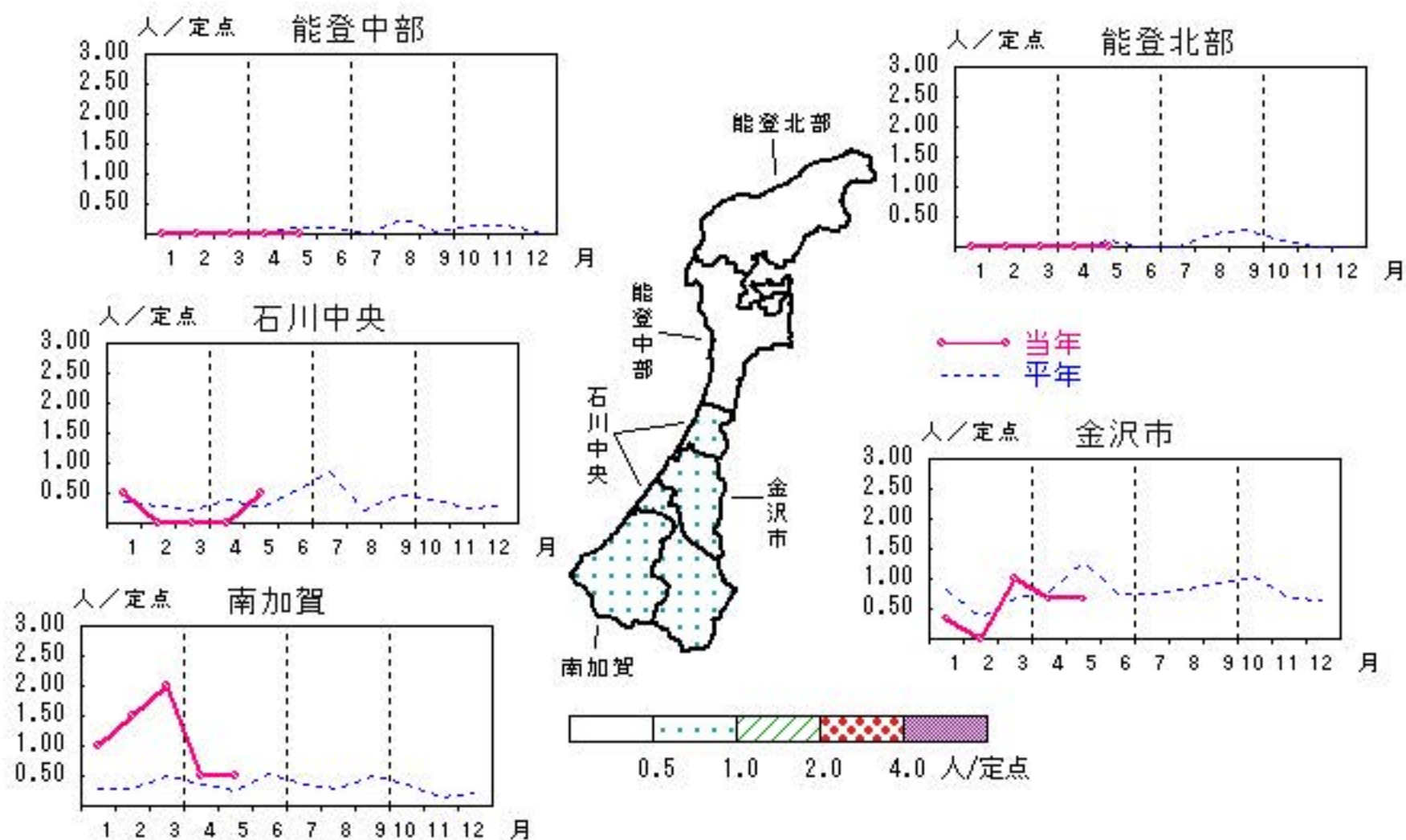

淋菌感染症

2020年1月～5月

上段:定点からの患者報告数
下段:定点あたりの患者数

| | 1月 | 2月 | 3月 | 4月 | 5月 |
|------|------------------|------------------|-------------------|------------------|------------------|
| 石川県 | 7 0.70 | 9 0.90 | 10 1.00 | 7 0.70 | 1 0.10 |
| 金沢市 | 6 2.00 | 7 2.33 | 5 1.67 | 3 1.00 | 1 0.33 |
| 南加賀 | 0 0.00 | 2 1.00 | 1 0.50 | 1 0.50 | 0 0.00 |
| 石川中央 | 0 0.00 | 0 0.00 | 4 2.00 | 3 1.50 | 0 0.00 |
| 能登中部 | 1 0.50 | 0 0.00 | 0 0.00 | 0 0.00 | 0 0.00 |
| 能登北部 | 0 0.00 | 0 0.00 | 0 0.00 | 0 0.00 | 0 0.00 |

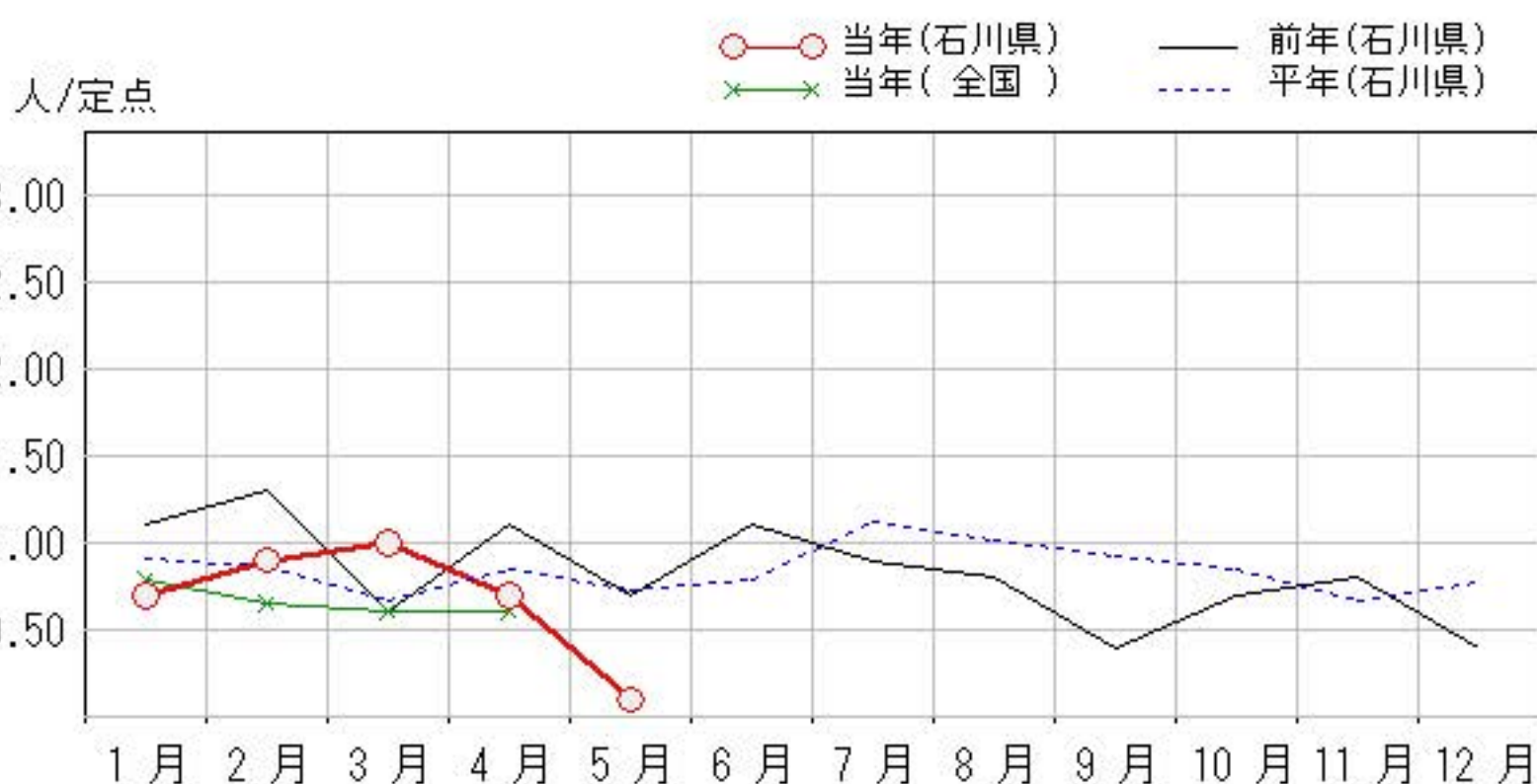
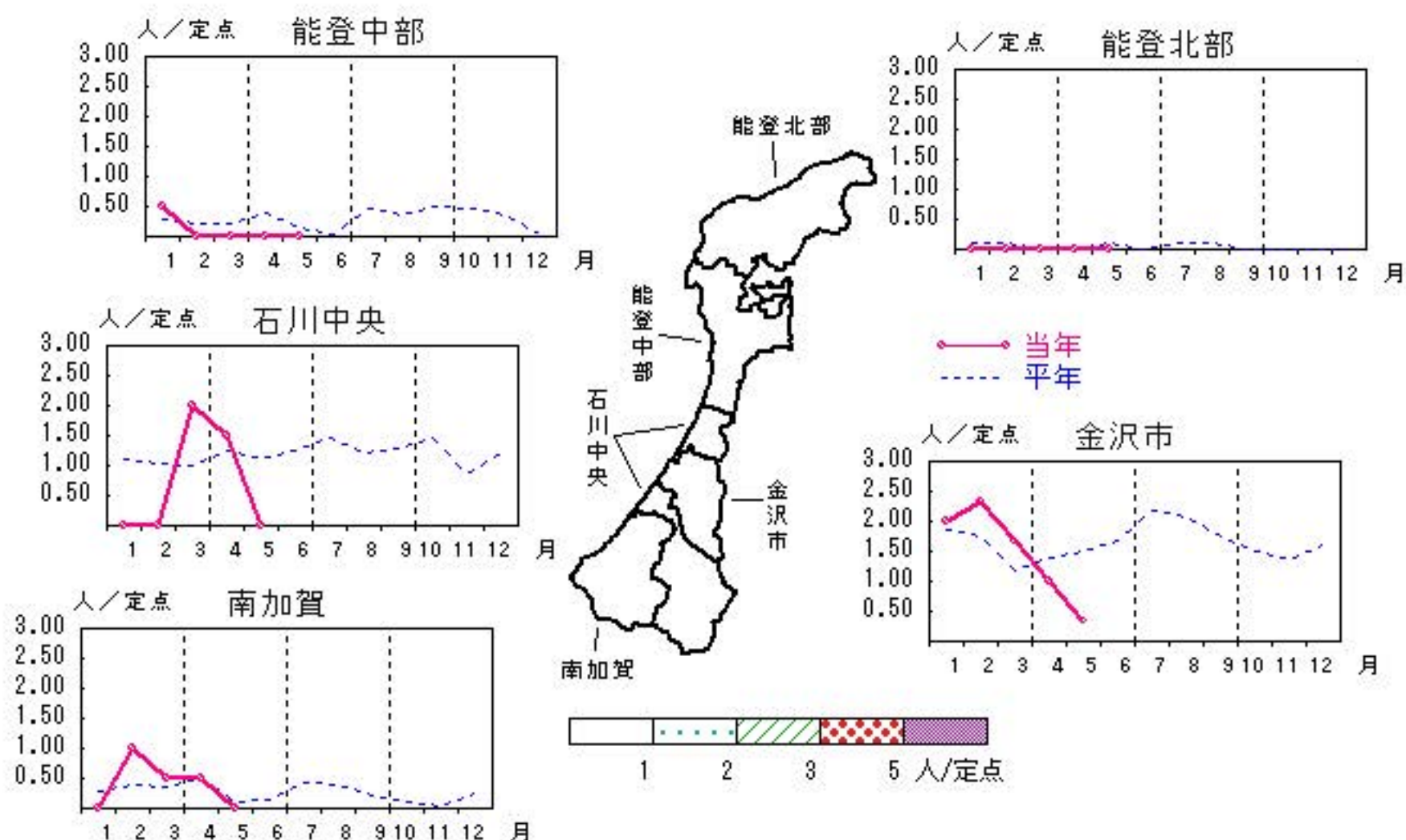

メチシリン耐性黄色ブドウ球菌感染症

2020年1月～5月

上段: 定点からの患者報告数
下段: 定点あたりの患者数

| | 1月 | 2月 | 3月 | 4月 | 5月 |
|------|-------------------|-------------------|-------------------|-------------------|-------------------|
| 石川県 | 15 3.00 | 14 2.80 | 13 2.60 | 10 2.00 | 21 4.20 |
| 金沢市 | 1 1.00 | 3 3.00 | 2 2.00 | 1 1.00 | 2 2.00 |
| 南加賀 | 5 5.00 | 7 7.00 | 6 6.00 | 5 5.00 | 9 9.00 |
| 石川中央 | 5 5.00 | 3 3.00 | 3 3.00 | 2 2.00 | 4 4.00 |
| 能登中部 | 1 1.00 | 0 0.00 | 2 2.00 | 2 2.00 | 3 3.00 |
| 能登北部 | 3 3.00 | 1 1.00 | 0 0.00 | 0 0.00 | 3 3.00 |

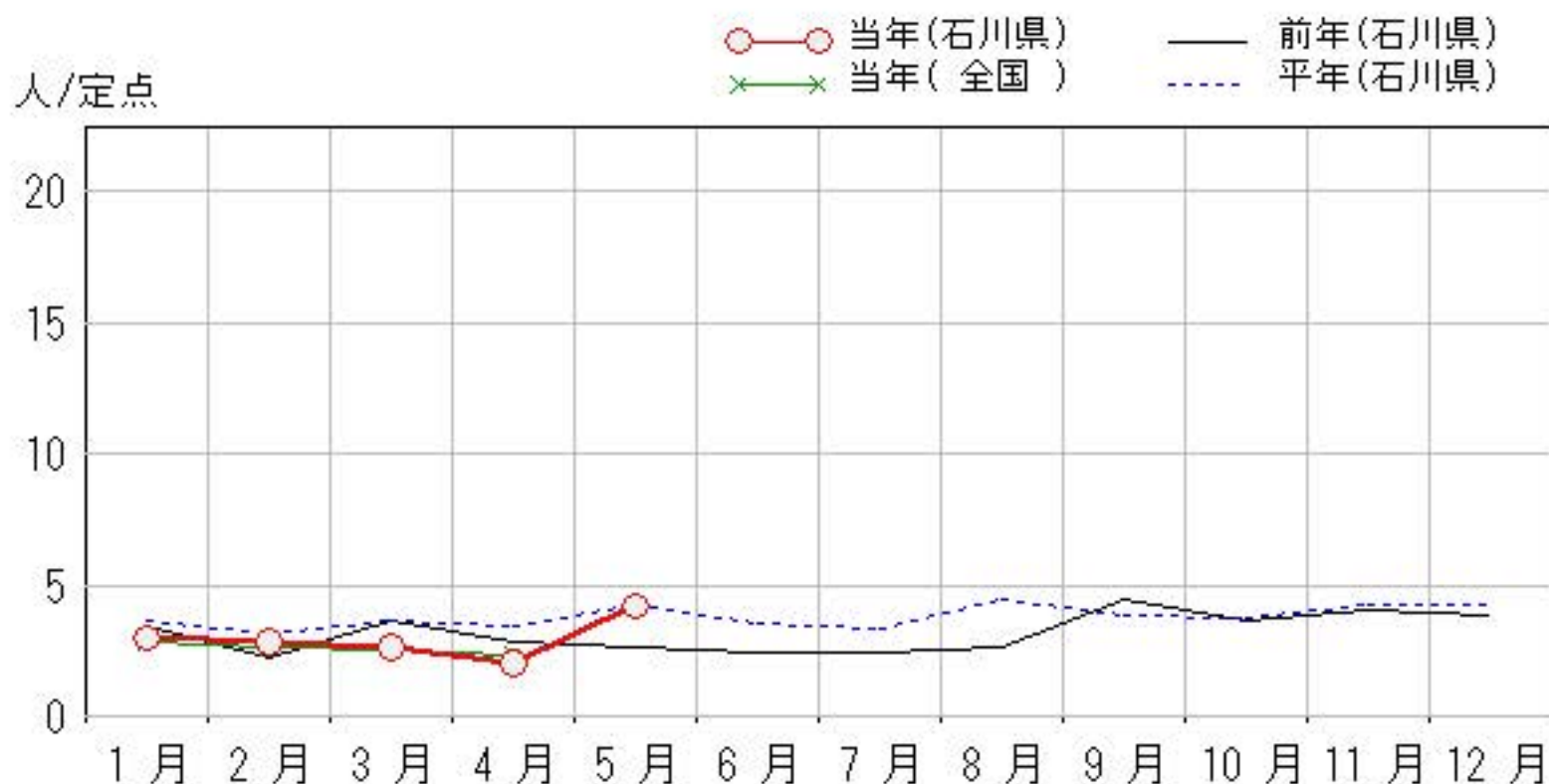
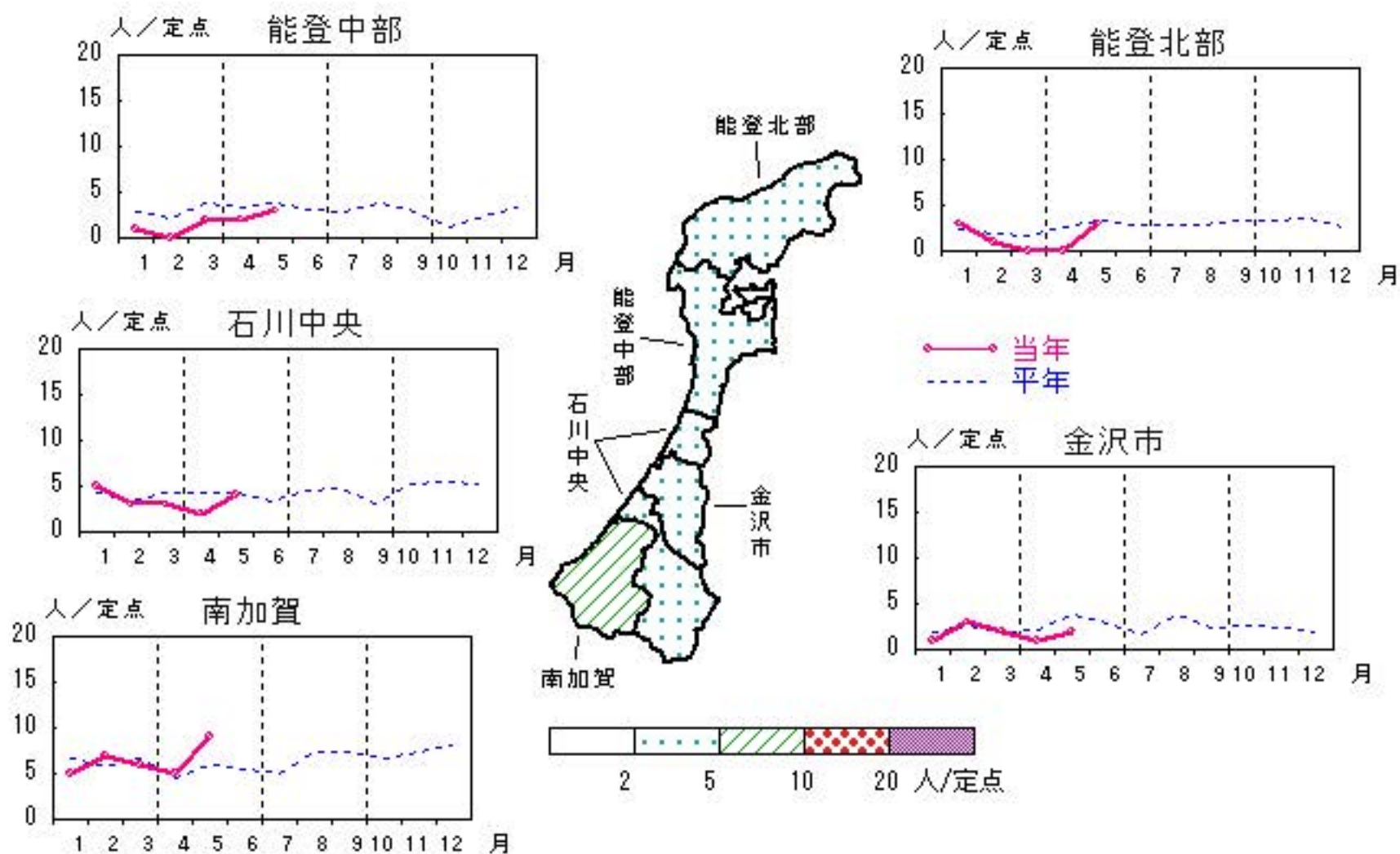

ペニシリン耐性肺炎球菌感染症

2020年1月～5月

上段: 定点からの患者報告数
下段: 定点あたりの患者数

| | 1月 | 2月 | 3月 | 4月 | 5月 |
|------|------------------|------------------|------------------|------------------|------------------|
| 石川県 | 0 0.00 | 1 0.20 | 0 0.00 | 1 0.20 | 0 0.00 |
| 金沢市 | 0 0.00 | 0 0.00 | 0 0.00 | 0 0.00 | 0 0.00 |
| 南加賀 | 0 0.00 | 1 1.00 | 0 0.00 | 1 1.00 | 0 0.00 |
| 石川中央 | 0 0.00 | 0 0.00 | 0 0.00 | 0 0.00 | 0 0.00 |
| 能登中部 | 0 0.00 | 0 0.00 | 0 0.00 | 0 0.00 | 0 0.00 |
| 能登北部 | 0 0.00 | 0 0.00 | 0 0.00 | 0 0.00 | 0 0.00 |

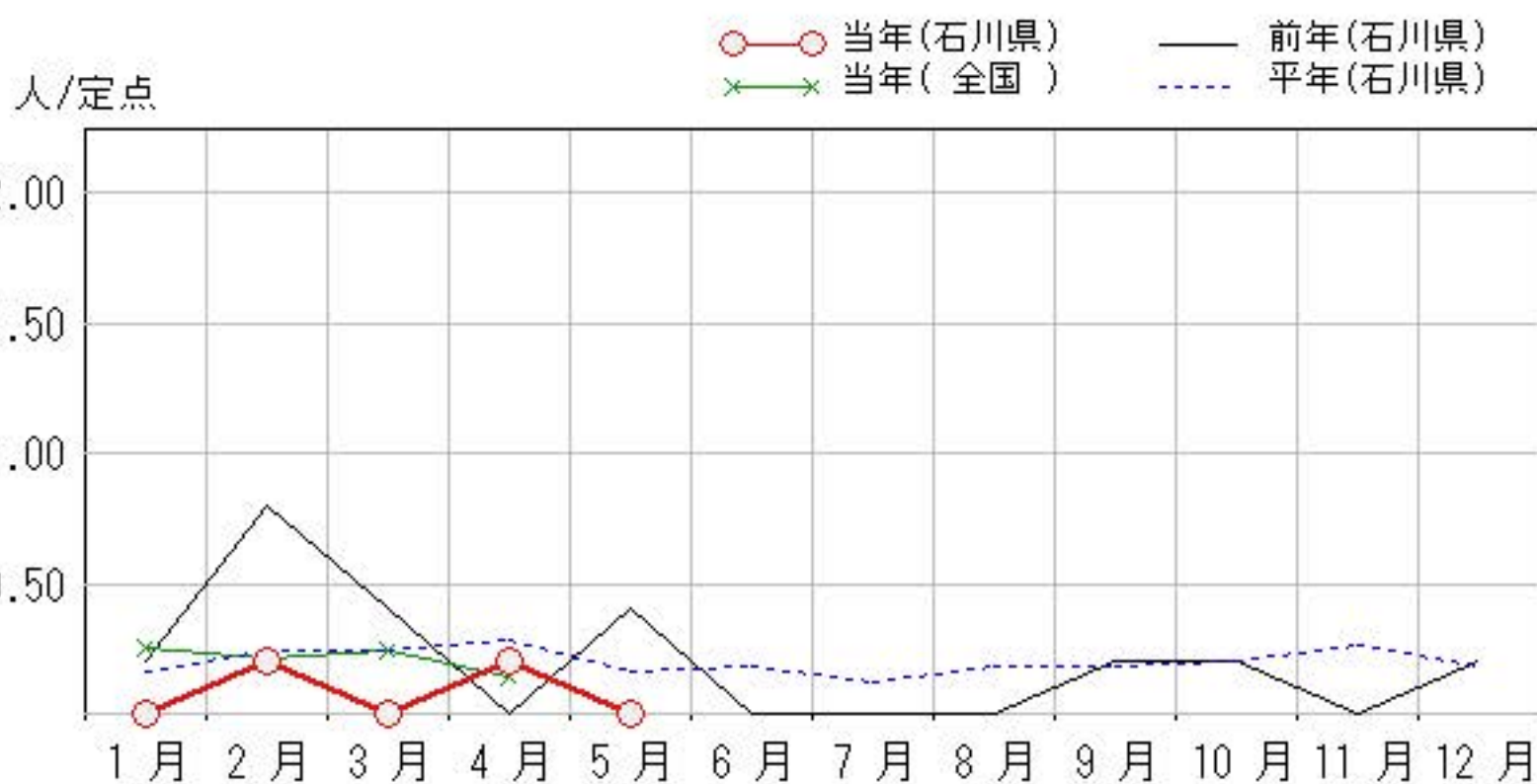
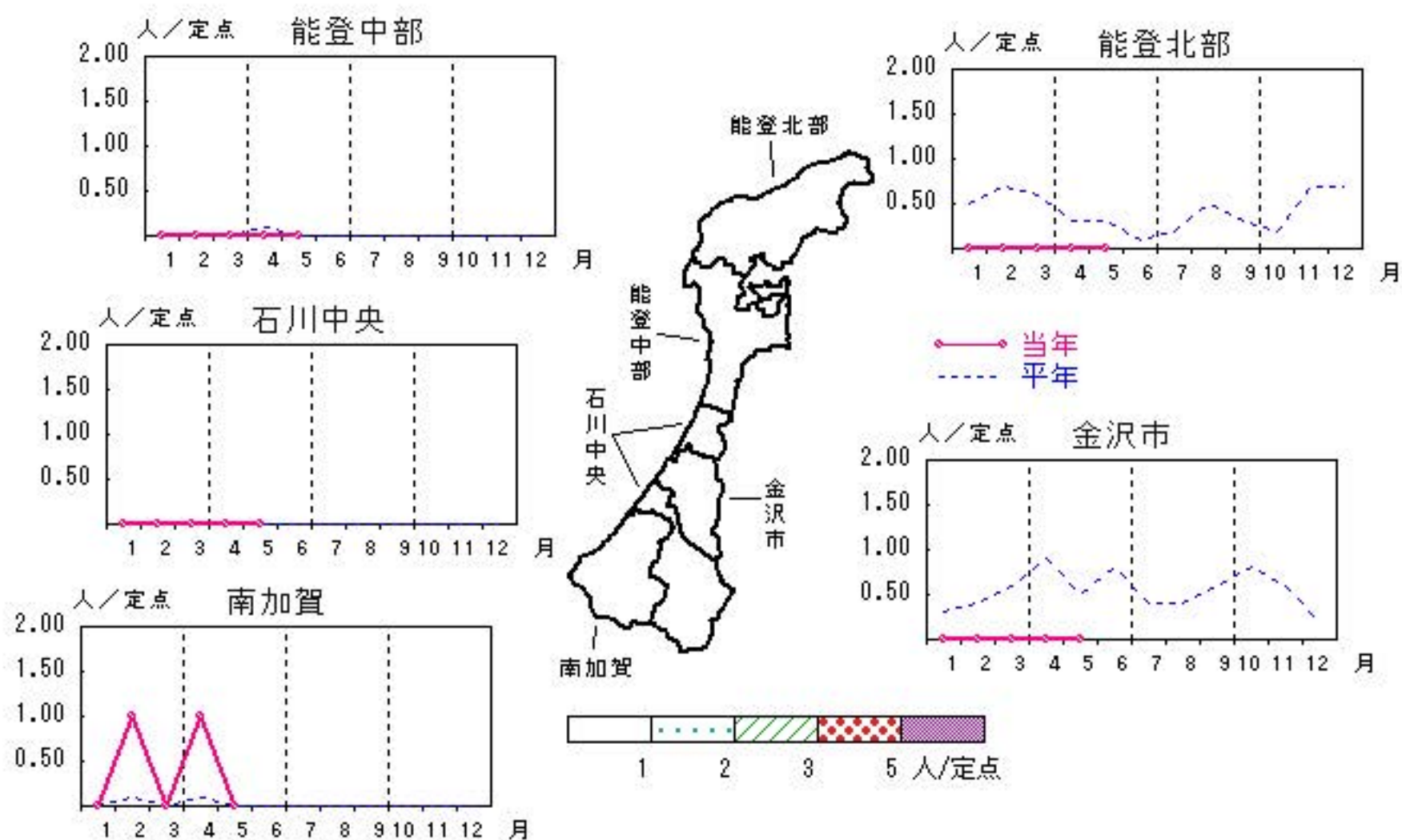

疾患別・年齢階級別患者報告数

2020年 5月(石川県)

| | 性器クラミジア感染症 | 性感器ヘルペスウイルス感染症 | 尖圭コンジローマ | 淋菌感染症 | ブドウ球菌耐性黄色メチシリン感染症 | 球菌耐性肺炎 | 薬剤耐性緑膿菌感染症 |
|---------|------------|----------------|----------|-------|-------------------|--------|------------|
| 計 | 40 | 4 | 4 | 1 | 21 | | |
| 0歳 | | | | | 1 | | |
| 1歳～4歳 | | | | | 1 | | |
| 5歳～9歳 | | | | | | | |
| 10歳～14歳 | | | | | 1 | | |
| 15歳～19歳 | 4 | | | | | | |
| 20歳～24歳 | 21 | | 1 | 1 | | | |
| 25歳～29歳 | 8 | 1 | 1 | | 1 | | |
| 30歳～34歳 | 2 | | 1 | | | | |
| 35歳～39歳 | 1 | 1 | 1 | | | | |
| 40歳～44歳 | 2 | | | | | | |
| 45歳～49歳 | 1 | | | | | | |
| 50歳～54歳 | 1 | 1 | | | 2 | | |
| 55歳～59歳 | | | | | | | |
| 60歳～64歳 | | 1 | | | | | |
| 65歳～69歳 | | | | | 1 | | |
| 70歳以上 | | | | | 14 | | |

石川県感染症情報センター