

2019 年 51 週の疾患別保健所別報告数及び週推移表

(51 週 : 12 月 16 日～12 月 22 日)

このファイルをご覧の方に

このファイルは、県内の指定医療機関から届出のあった週単位の定点把握対象疾患^{*}の発生動向について、次の 5 つの項目に分けて集計してあります。

■ 感染症発生動向調査(週報)の保健所別発生状況……p. 1

- 大きな流行の発生(継続)が疑われる等の疾患には、◎や○が印字されます。

■ 疾患別の患者発生状況……p. 2～15

- 5 週連続して患者発生数が 0 となった場合、当疾患のページは省略します。

■ 疾患別・年齢階級別患者報告数……p. 16

- 県内の疾患別患者数を年齢階級別に集計した表です。

■ 2019 年感染症週報(インフルエンザ^{*}・小児科)推移表……p. 17～18

- インフルエンザと小児科定点対象感染症の患者数及び定点あたり患者数の週推移表です。

■ 2019 年感染症週報(眼科・基幹)推移表……p. 19～20

- 眼科と基幹定点対象感染症の患者数及び定点あたり患者数の週推移表です。

※ 週単位の定点把握対象疾患

| 種 別 | インフルエンザ [*] 定点 | 小児科定点 | 眼科定点 | 基幹定点 |
|---------------|---|---|---------------------------|---|
| 定点数 (医療機関) | 48 (小児科・内科) | 29 (小児科) | 7 (眼科) | 5 (患者を 300 人以上 収容する病院で小児 科・内科医療を提供 しているもの) |
| 対象感染症 | インフルエンザ (鳥インフルエン ザ及び新型イン フルエンザ等 感染症を除く) | RS ウイルス感染 症, 咽頭結膜熱, A 群溶血性レン サ球菌咽頭炎, 感染性胃腸炎, 水痘, 手足口病, 伝染性紅斑, 突 発性発しん, ヘル パンギーナ, 流行性耳下腺炎 | 急性出血性結膜 炎, 流行性角結 膜炎 | 細菌性髄膜炎, 無 菌性髄膜炎, マイ コプラズマ肺炎, クラミジア肺炎 (オウム病を除く), 感染性胃腸 炎(ロタウイル ス) |

| 感染症発生動向調査（週報）の保健所別発生状況 | | | | | | | | | | | | |
|------------------------|-----------------|------------------|-------------------|-----|-------|-------------|--------------|--------------|---------------|--------------|--------------|--|
| | | 調査対象期間 | | | 定点当り | | 南加賀 定点 10 | 石川中央 | | 能登中部 定点 7 | 能登北部 定点 5 | 備考 |
| | | 前週 12/9～12/15 | 今週 12/16～12/22 | 増減 | 前年同週 | 今週 (51週) | | 金沢市 定点 16 | 石川中央 定点 10 | | | |
| 1 | ○ インフルエンザ | 780 | 981 | 201 | 7.88 | 20.44 | ↑ | ↑ | ↑ | ↓ | ↑ | |
| 2 | RSウイルス感染症 | 18 | 8 | △10 | 0.34 | 0.28 | ↓ | ↑ | ↑ | ↓ | | 新:今週新たに報告あり 矢印:前週に引き続き報告あり ↑増加 ↓減少 →同数 ▽:前週に報告あり、今週報告なし |
| 3 | 咽頭結膜熱 | 21 | 25 | 4 | 1.28 | 0.86 | ↑ | ↑ | ↓ | ↓ | | |
| 4 | A群溶血性レンサ球菌咽頭炎 | 196 | 185 | △11 | 5.21 | 6.38 | ↑ | ↑ | ↑ | ↓ | ↑ | |
| 5 | 感染性胃腸炎 | 184 | 183 | △1 | 15.72 | 6.31 | ↑ | ↓ | ↑ | ↑ | ▽ | |
| 6 | 水痘 | 31 | 9 | △22 | 0.97 | 0.31 | ▽ | ↓ | ↓ | ↓ | | |
| 7 | 手足口病 | 50 | 45 | △5 | 0.34 | 1.55 | ↓ | ↓ | ↓ | ↑ | ↓ | |
| 8 | 伝染性紅斑 | 14 | 23 | 9 | 0.72 | 0.79 | ↑ | → | ↓ | 新 | | |
| 9 | 突発性発しん | 8 | 5 | △3 | 0.34 | 0.17 | ▽ | ↓ | → | → | | |
| 10 | ヘルパンギーナ | — | — | — | 0.03 | — | | | | | | |
| 11 | 流行性耳下腺炎 | 1 | 1 | — | 0.03 | 0.03 | | ▽ | | | 新 | |
| | | | | | | | 南加賀 定点 1 | 金沢市 定点 3 | 石川中央 定点 1 | 能登中部 定点 1 | 能登北部 定点 1 | |
| 12 | 急性出血性結膜炎 | — | — | — | — | — | | | | | | |
| 13 | 流行性角結膜炎 | 1 | 2 | 1 | 1.29 | 0.29 | | 新 | ▽ | | | |
| | | | | | | | 南加賀 定点 1 | 金沢市 定点 1 | 石川中央 定点 1 | 能登中部 定点 1 | 能登北部 定点 1 | |
| 14 | 細菌性髄膜炎 | — | — | — | — | — | | | | | | |
| 15 | 無菌性髄膜炎 | 1 | — | △1 | — | — | | ▽ | | | | |
| 16 | マイコプラズマ肺炎 | 3 | 1 | △2 | 0.20 | 0.20 | → | | | | ▽ | |
| 17 | クラミジア肺炎(オウム病除く) | — | — | — | — | — | | | | | | |
| 18 | 感染性胃腸炎(ロタウイルス) | — | — | — | — | — | | | | | | |
| | 合計 | 1308 | 1468 | 160 | | | | | | | | |

石川県感染症情報センター

※本週報は速報性を重視しておりますので、今後調査などの結果に応じて、若干の変更が生じることがあります。

◎:(警報)大きな流行の発生・継続が疑われること

○:(注意報)流行の発生前であれば今後4週間以内に大きな流行が発生する可能性があること、流行発生後であればその流行がまだ終わっていない可能性があること

インフルエンザ

2019年47週～51週

上段:定点からの患者報告数
下段:定点あたりの患者数

| | 47週 | 48週 | 49週 | 50週 | 51週 |
|------|--------------|--------------|--------------|--------------|--------------|
| 石川県 | 290 6.04 | 505 10.52 | 604 12.58 | 780 16.25 | 981 20.44 |
| 金沢市 | 114 7.13 | 146 9.13 | 157 9.81 | 265 16.56 | 332 20.75 |
| 南加賀 | 6 0.60 | 66 6.60 | 150 15.00 | 165 16.50 | 306 30.60 |
| 石川中央 | 102 10.20 | 106 10.60 | 118 11.80 | 154 15.40 | 188 18.80 |
| 能登中部 | 50 7.14 | 113 16.14 | 65 9.29 | 135 19.29 | 87 12.43 |
| 能登北部 | 18 3.60 | 74 14.80 | 114 22.80 | 61 12.20 | 68 13.60 |

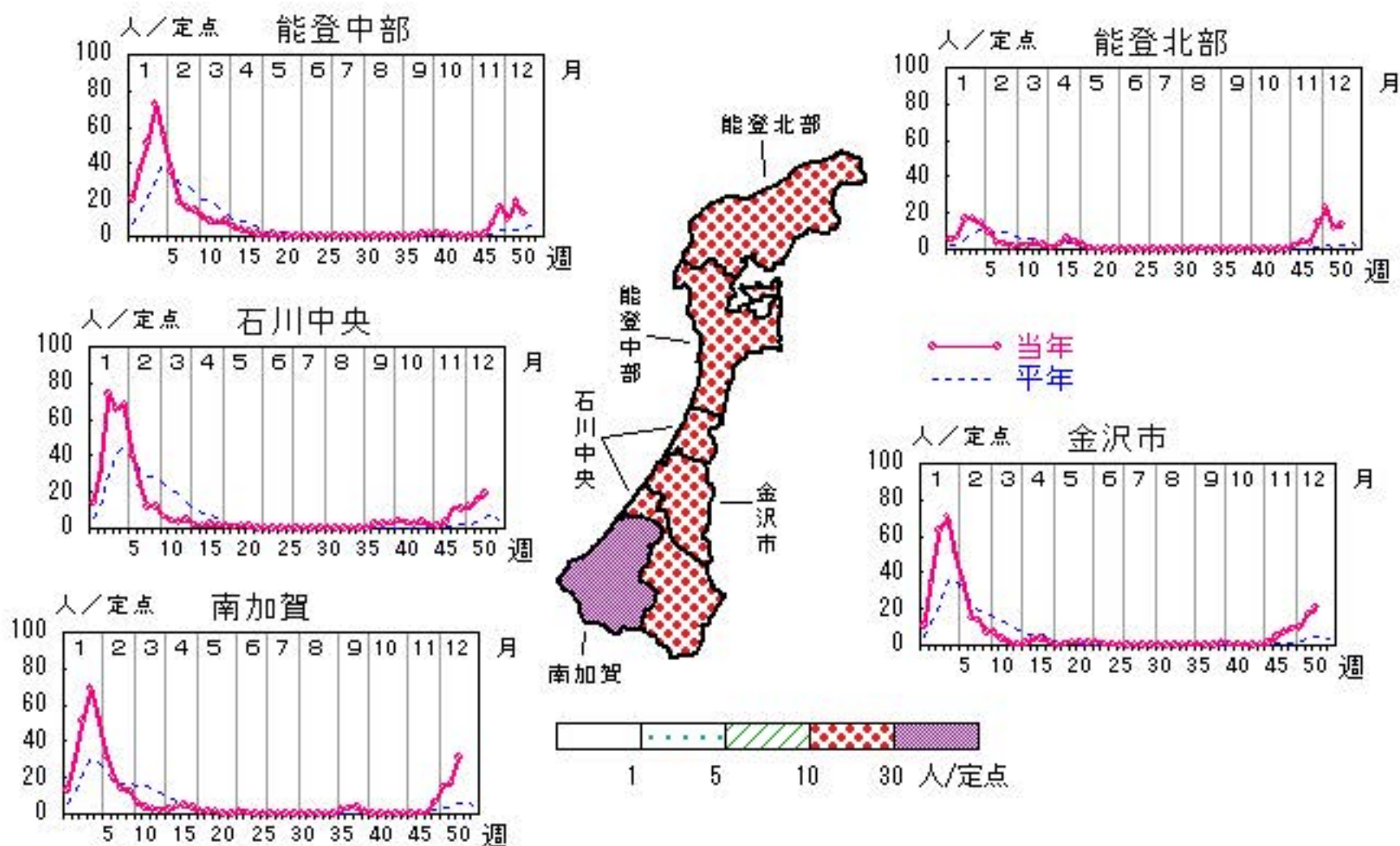

人/定点

○ 当年(石川県) — 前年(石川県)
 × 当年(全国) - - - 平年(石川県)

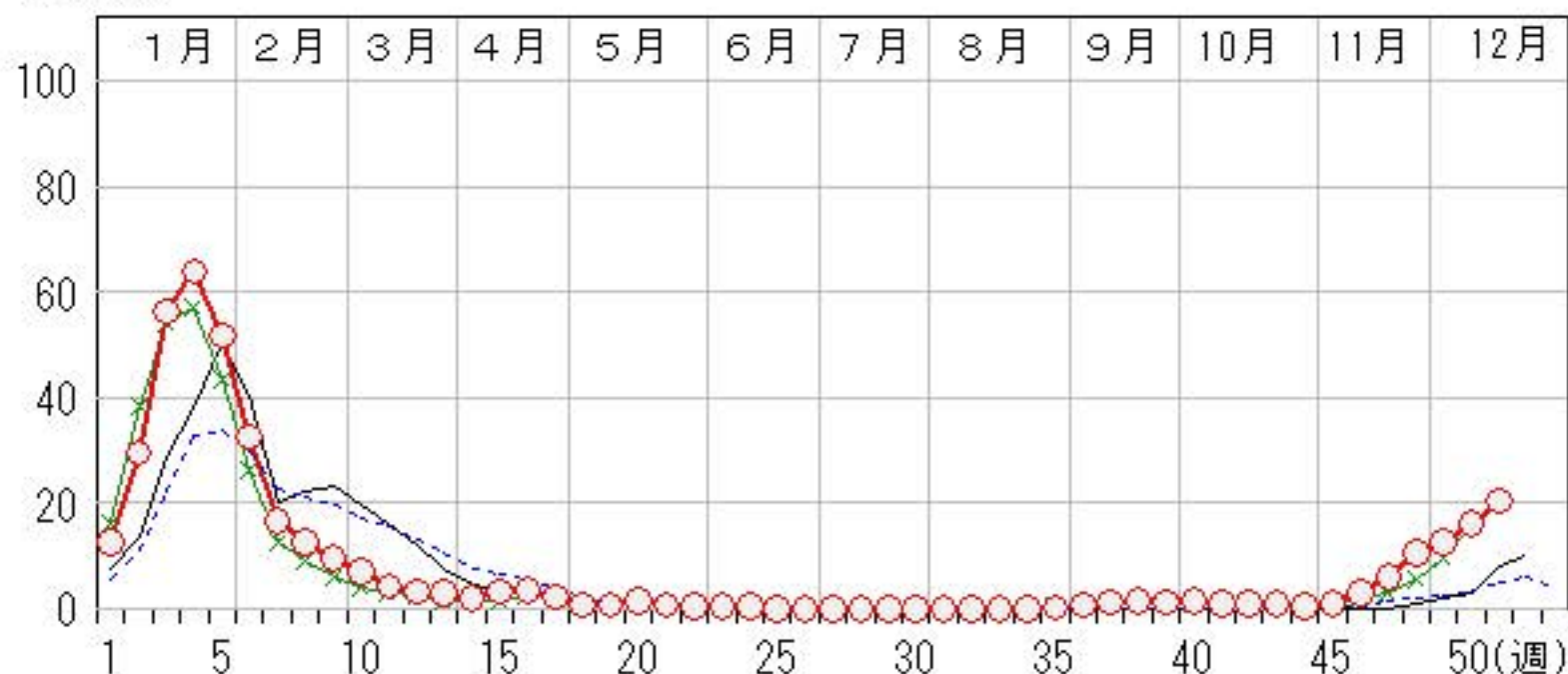

RSウイルス感染症

2019年47週～51週

上段: 定点からの患者報告数
下段: 定点あたりの患者数

| | 47週 | 48週 | 49週 | 50週 | 51週 |
|------|-------------------|-------------------|-------------------|-------------------|------------------|
| 石川県 | 27 0.93 | 31 1.07 | 19 0.66 | 18 0.62 | 8 0.28 |
| 金沢市 | 14 1.40 | 12 1.20 | 5 0.50 | 3 0.30 | 4 0.40 |
| 南加賀 | 1 0.17 | 2 0.33 | 3 0.50 | 8 1.33 | 1 0.17 |
| 石川中央 | 8 1.33 | 9 1.50 | 9 1.50 | 1 0.17 | 2 0.33 |
| 能登中部 | 4 1.00 | 7 1.75 | 2 0.50 | 6 1.50 | 1 0.25 |
| 能登北部 | 0 0.00 | 1 0.33 | 0 0.00 | 0 0.00 | 0 0.00 |

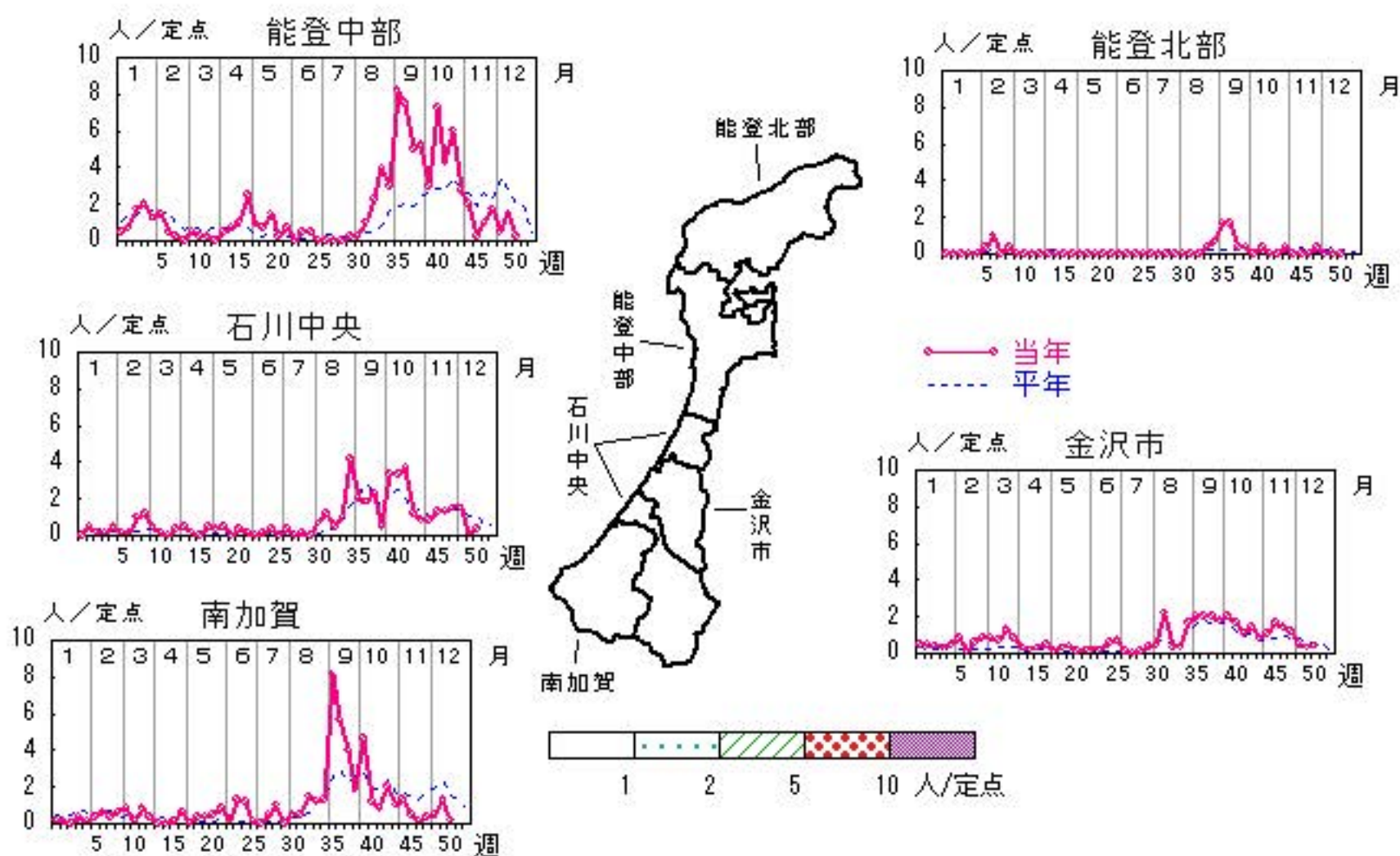

人/定点

○ 当年(石川県) — 前年(石川県)
× 当年(全国) - - - 平年(石川県)

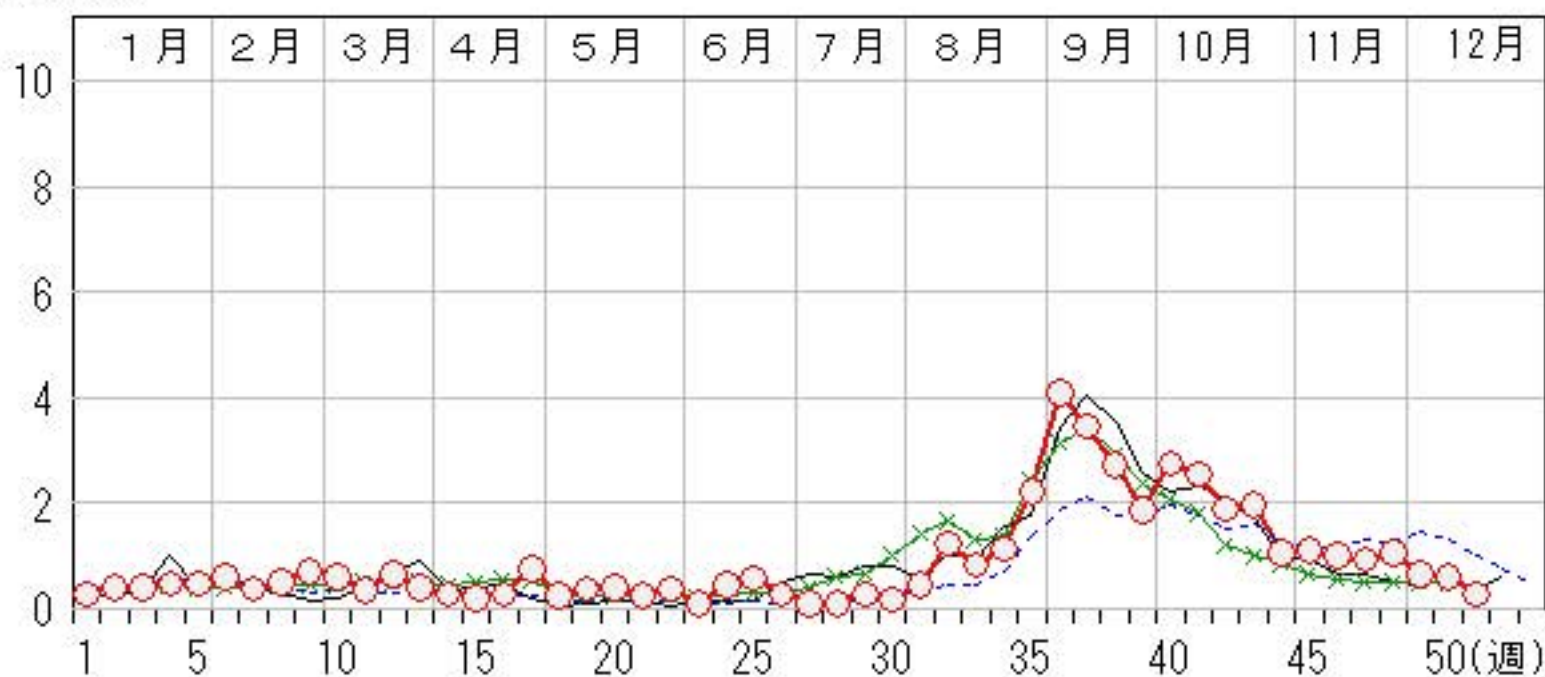

咽頭結膜熱

2019年47週～51週

上段: 定点からの患者報告数
下段: 定点あたりの患者数

| | 47週 | 48週 | 49週 | 50週 | 51週 |
|------|-------------------|-------------------|-------------------|-------------------|-------------------|
| 石川県 | 15 0.52 | 14 0.48 | 24 0.83 | 21 0.72 | 25 0.86 |
| 金沢市 | 1 0.10 | 3 0.30 | 8 0.80 | 4 0.40 | 9 0.90 |
| 南加賀 | 3 0.50 | 2 0.33 | 4 0.67 | 3 0.50 | 5 0.83 |
| 石川中央 | 4 0.67 | 3 0.50 | 2 0.33 | 4 0.67 | 3 0.50 |
| 能登中部 | 5 1.25 | 5 1.25 | 10 2.50 | 10 2.50 | 8 2.00 |
| 能登北部 | 2 0.67 | 1 0.33 | 0 0.00 | 0 0.00 | 0 0.00 |

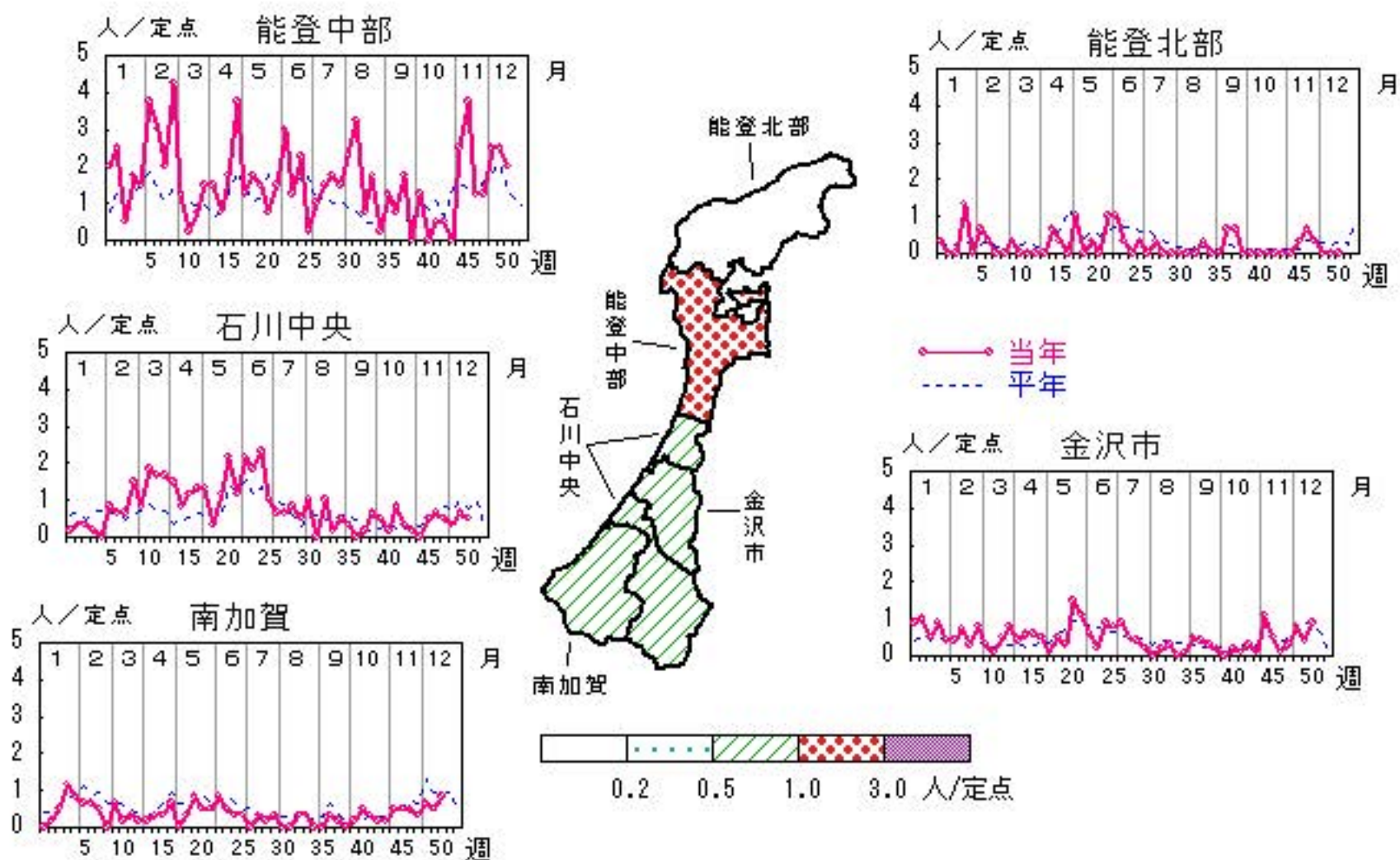

人/定点

○ 当年(石川県) — 前年(石川県)
 × 当年(全国) - - - 平年(石川県)

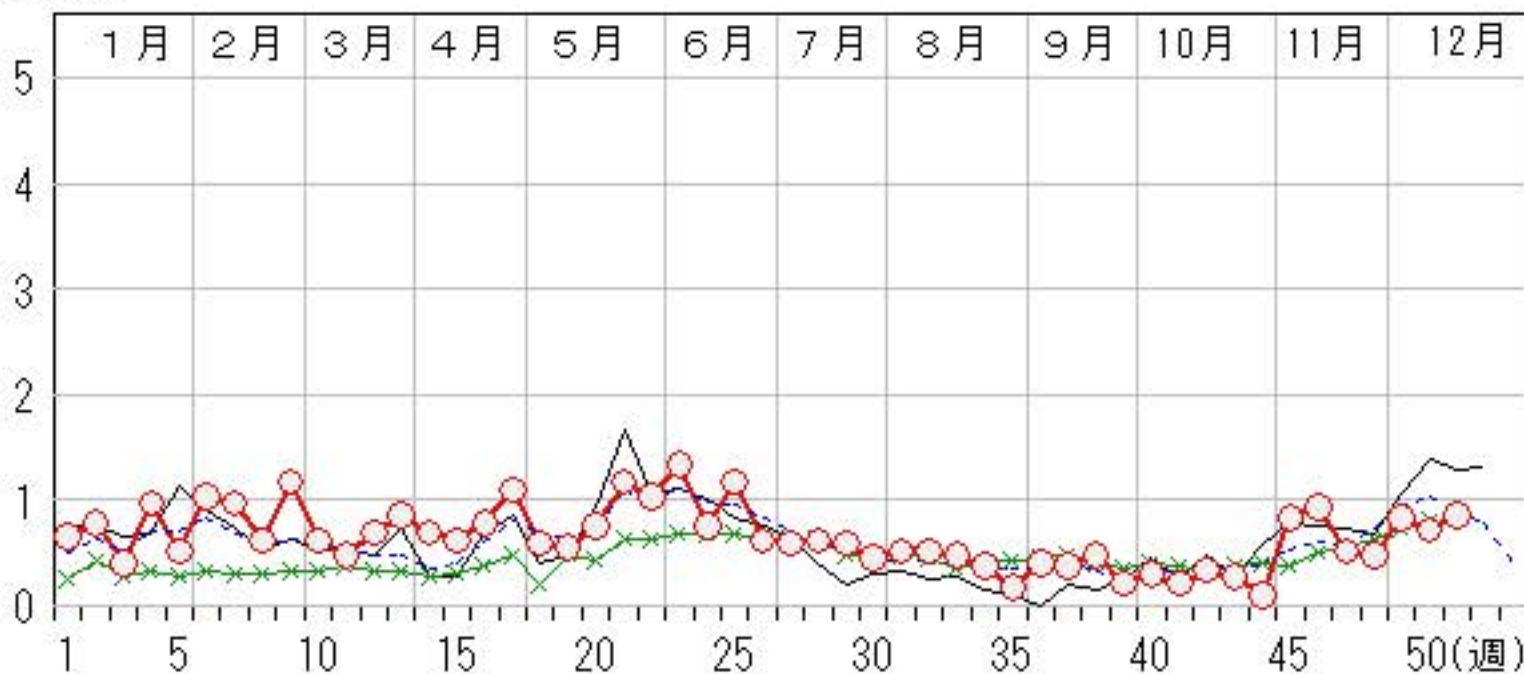

A群溶血性レンサ球菌咽頭炎

2019年47週～51週

上段:定点からの患者報告数
下段:定点あたりの患者数

| | 47週 | 48週 | 49週 | 50週 | 51週 |
|------|-------------------|--------------------|--------------------|--------------------|--------------------|
| 石川県 | 85 2.93 | 118 4.07 | 115 3.97 | 196 6.76 | 185 6.38 |
| 金沢市 | 23 2.30 | 33 3.30 | 19 1.90 | 39 3.90 | 41 4.10 |
| 南加賀 | 15 2.50 | 20 3.33 | 28 4.67 | 45 7.50 | 46 7.67 |
| 石川中央 | 7 1.17 | 19 3.17 | 16 2.67 | 14 2.33 | 18 3.00 |
| 能登中部 | 38 9.50 | 46 11.50 | 52 13.00 | 96 24.00 | 77 19.25 |
| 能登北部 | 2 0.67 | 0 0.00 | 0 0.00 | 2 0.67 | 3 1.00 |

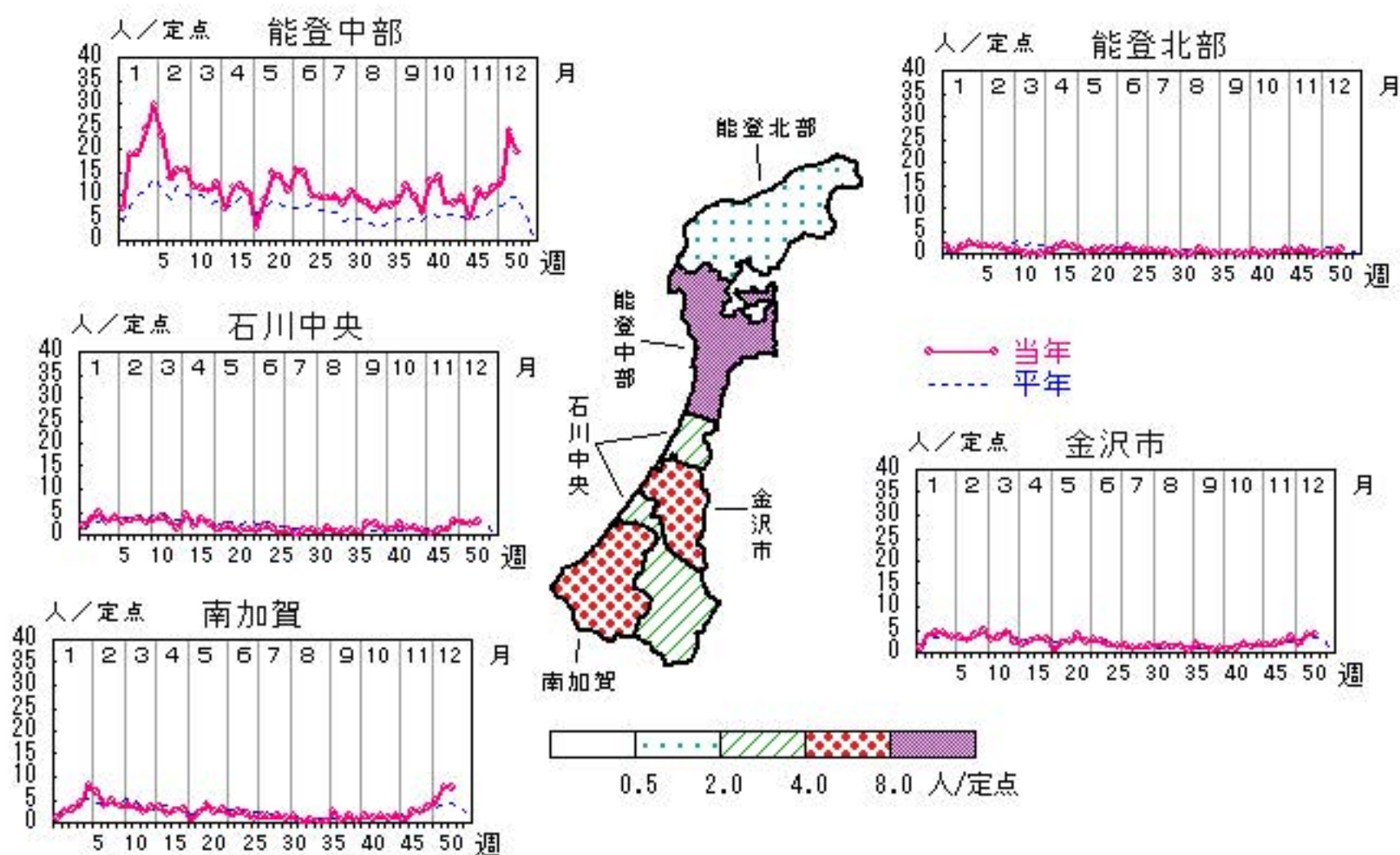

人/定点

○ 当年(石川県) — 前年(石川県)
× 当年(全国) - - - 平年(石川県)

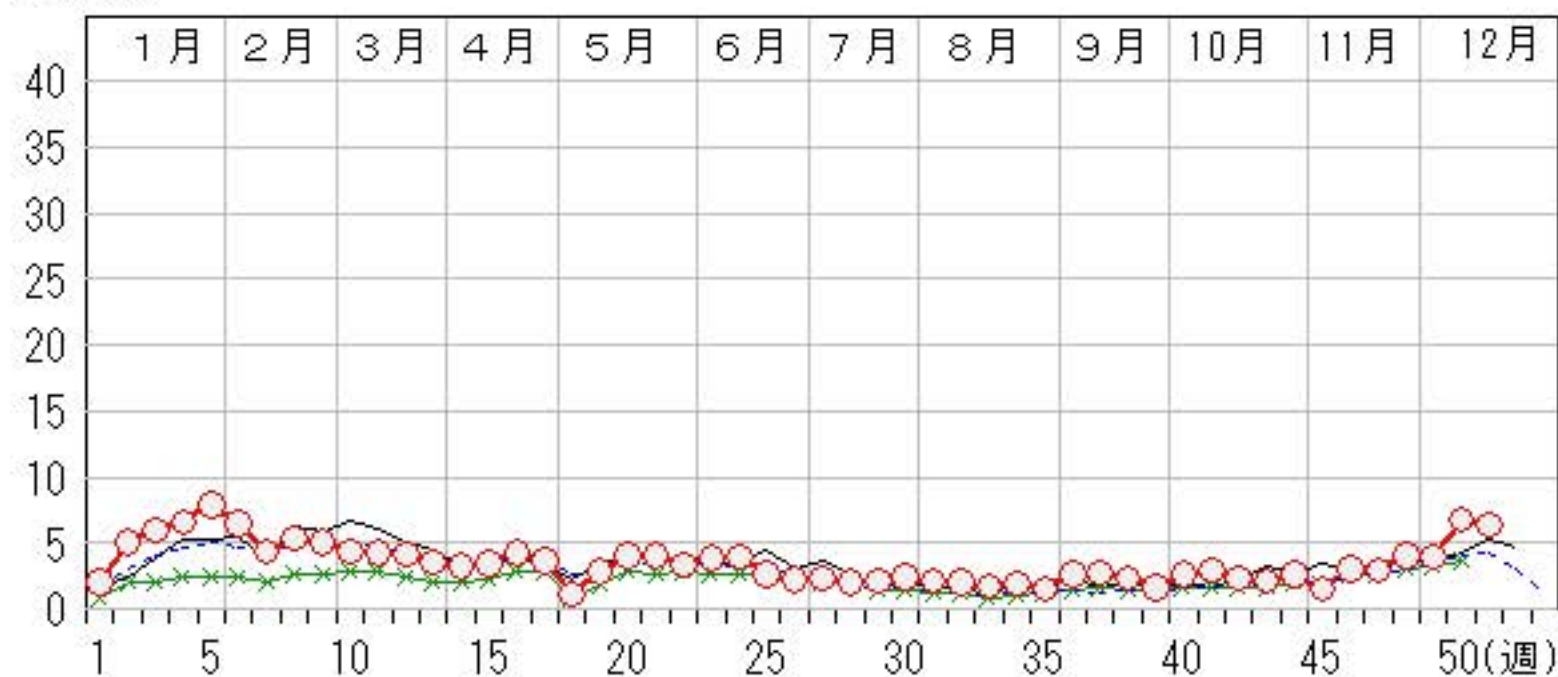

感染性胃腸炎

2019年47週～51週

上段: 定点からの患者報告数
下段: 定点あたりの患者数

| | 47週 | 48週 | 49週 | 50週 | 51週 |
|------|-------------------|--------------------|--------------------|--------------------|--------------------|
| 石川県 | 88 3.03 | 146 5.03 | 146 5.03 | 184 6.34 | 183 6.31 |
| 金沢市 | 22 2.20 | 36 3.60 | 40 4.00 | 56 5.60 | 50 5.00 |
| 南加賀 | 36 6.00 | 36 6.00 | 46 7.67 | 52 8.67 | 54 9.00 |
| 石川中央 | 23 3.83 | 61 10.17 | 47 7.83 | 64 10.67 | 66 11.00 |
| 能登中部 | 6 1.50 | 13 3.25 | 11 2.75 | 11 2.75 | 13 3.25 |
| 能登北部 | 1 0.33 | 0 0.00 | 2 0.67 | 1 0.33 | 0 0.00 |

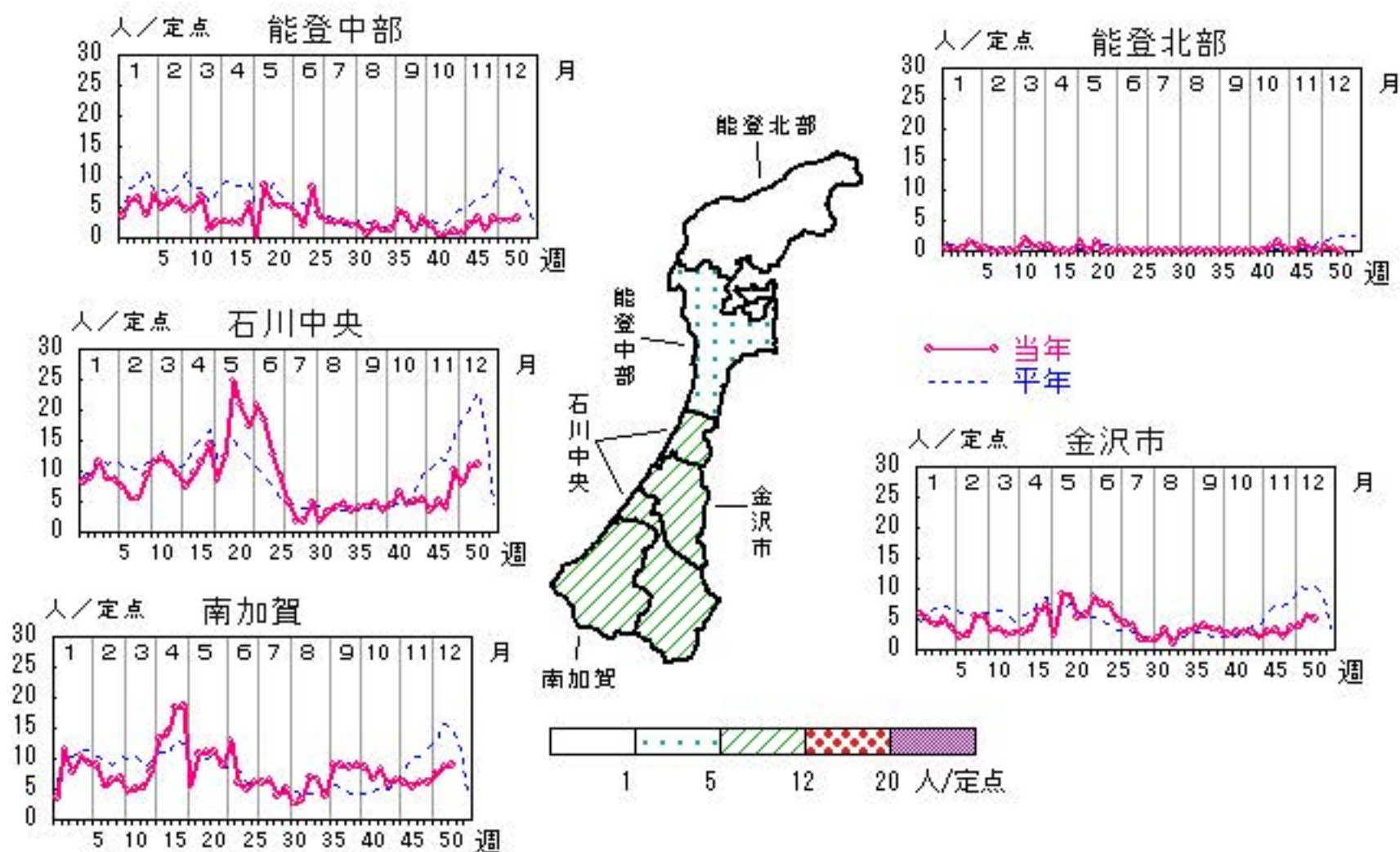

人/定点

○ 当年(石川県) — 前年(石川県)
 × 当年(全国) - - - 平年(石川県)

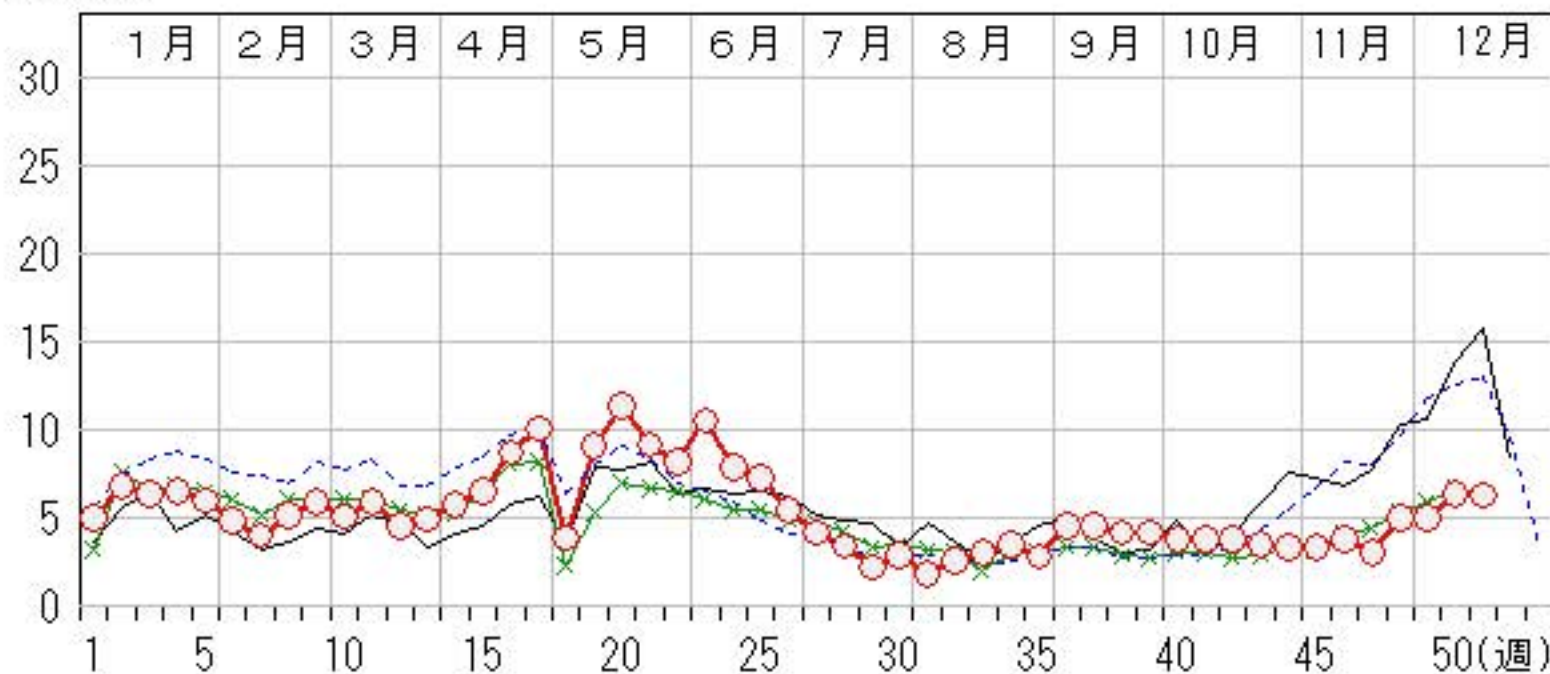

水痘

2019年47週～51週

上段:定点からの患者報告数
下段:定点あたりの患者数

| | 47週 | 48週 | 49週 | 50週 | 51週 |
|------|-------------------|-------------------|-------------------|-------------------|------------------|
| 石川県 | 14 0.48 | 27 0.93 | 10 0.34 | 31 1.07 | 9 0.31 |
| 金沢市 | 6 0.60 | 10 1.00 | 6 0.60 | 11 1.10 | 5 0.50 |
| 南加賀 | 2 0.33 | 7 1.17 | 0 0.00 | 9 1.50 | 0 0.00 |
| 石川中央 | 5 0.83 | 6 1.00 | 3 0.50 | 6 1.00 | 3 0.50 |
| 能登中部 | 1 0.25 | 4 1.00 | 1 0.25 | 5 1.25 | 1 0.25 |
| 能登北部 | 0 0.00 | 0 0.00 | 0 0.00 | 0 0.00 | 0 0.00 |

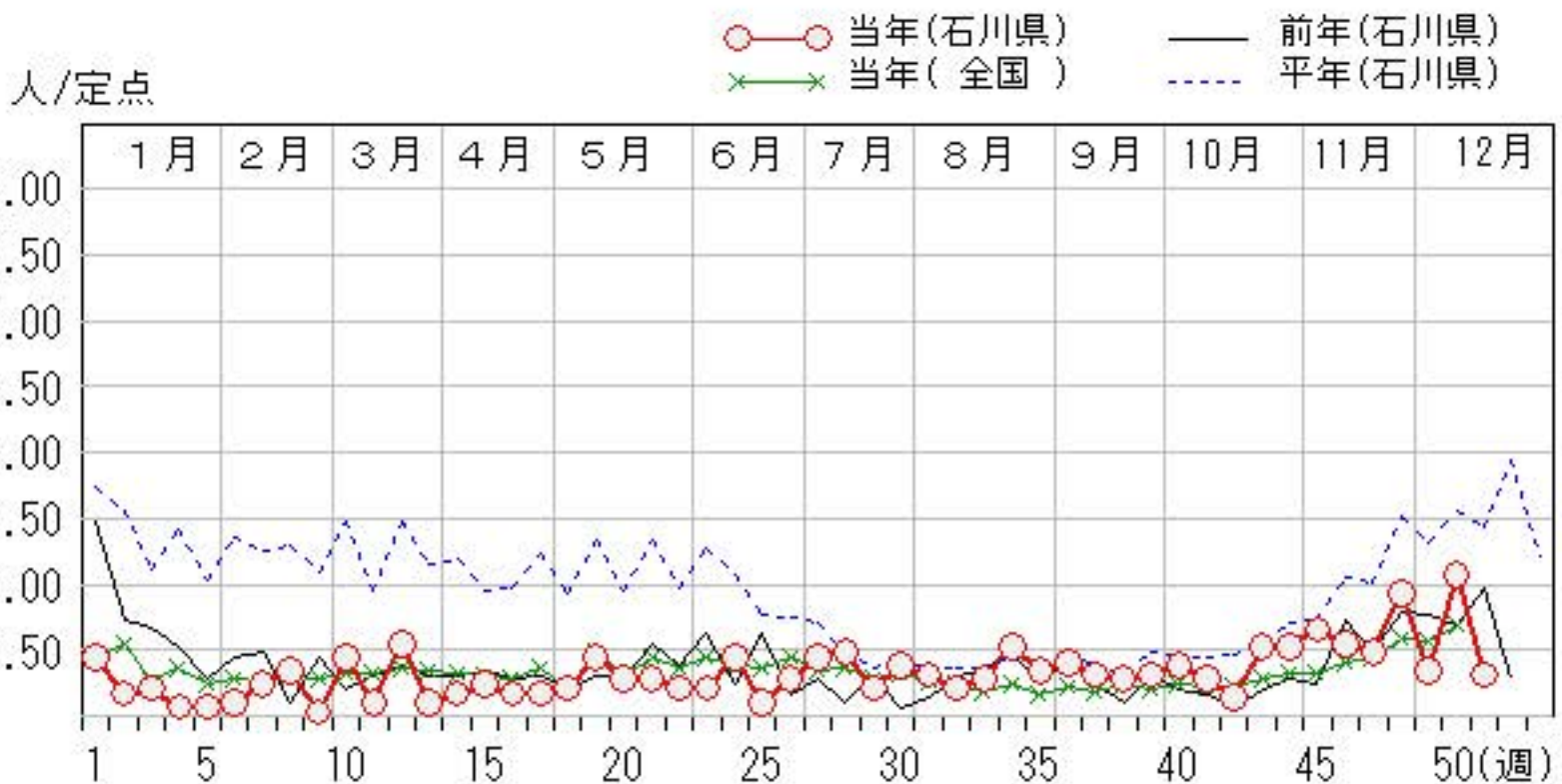
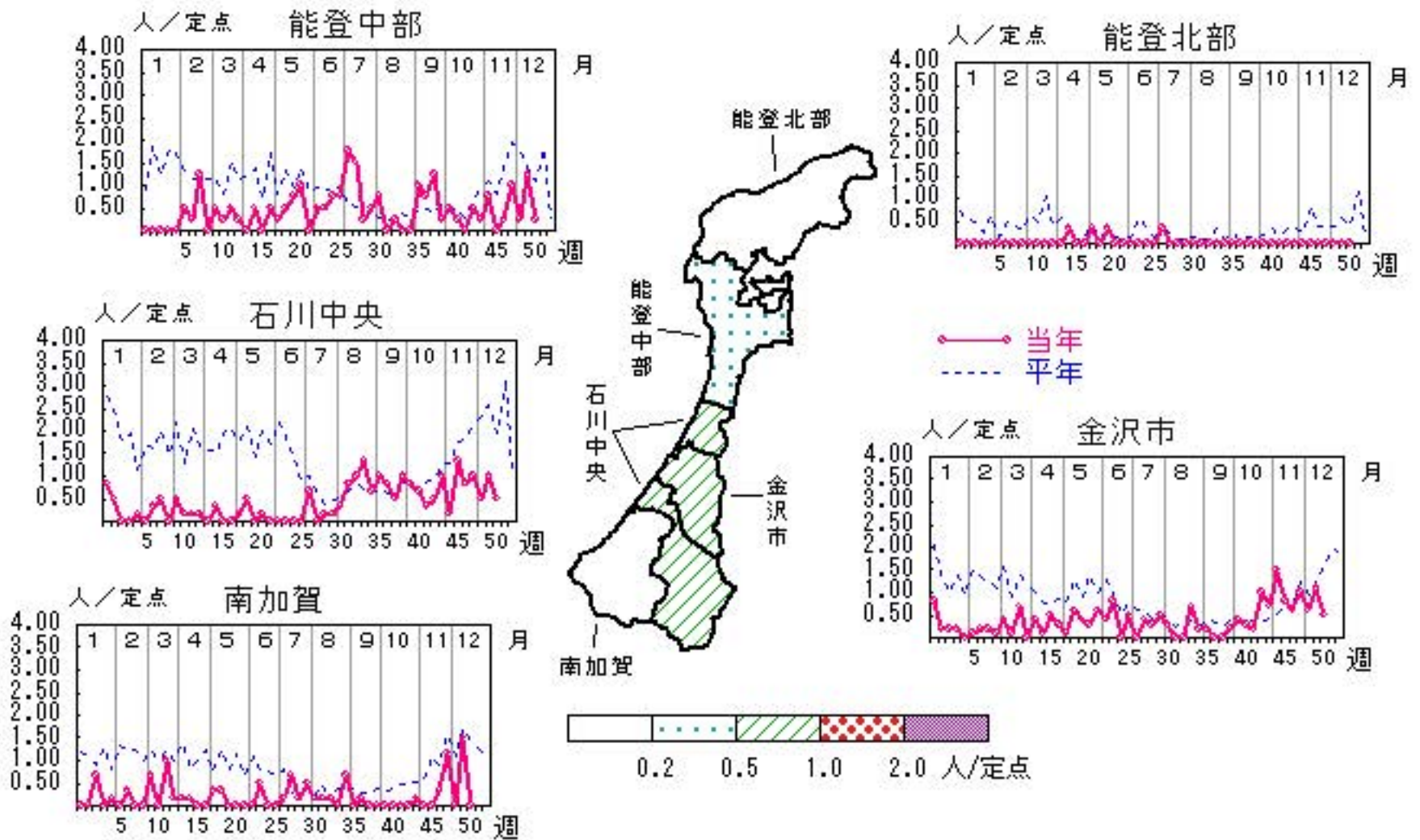

手足口病

2019年47週～51週

上段:定点からの患者報告数
下段:定点あたりの患者数

| | 47週 | 48週 | 49週 | 50週 | 51週 |
|------|-------------------|-------------------|-------------------|-------------------|-------------------|
| 石川県 | 36 1.24 | 43 1.48 | 41 1.41 | 50 1.72 | 45 1.55 |
| 金沢市 | 7 0.70 | 5 0.50 | 4 0.40 | 5 0.50 | 4 0.40 |
| 南加賀 | 11 1.83 | 9 1.50 | 5 0.83 | 6 1.00 | 1 0.17 |
| 石川中央 | 5 0.83 | 5 0.83 | 14 2.33 | 17 2.83 | 4 0.67 |
| 能登中部 | 9 2.25 | 13 3.25 | 12 3.00 | 17 4.25 | 35 8.75 |
| 能登北部 | 4 1.33 | 11 3.67 | 6 2.00 | 5 1.67 | 1 0.33 |

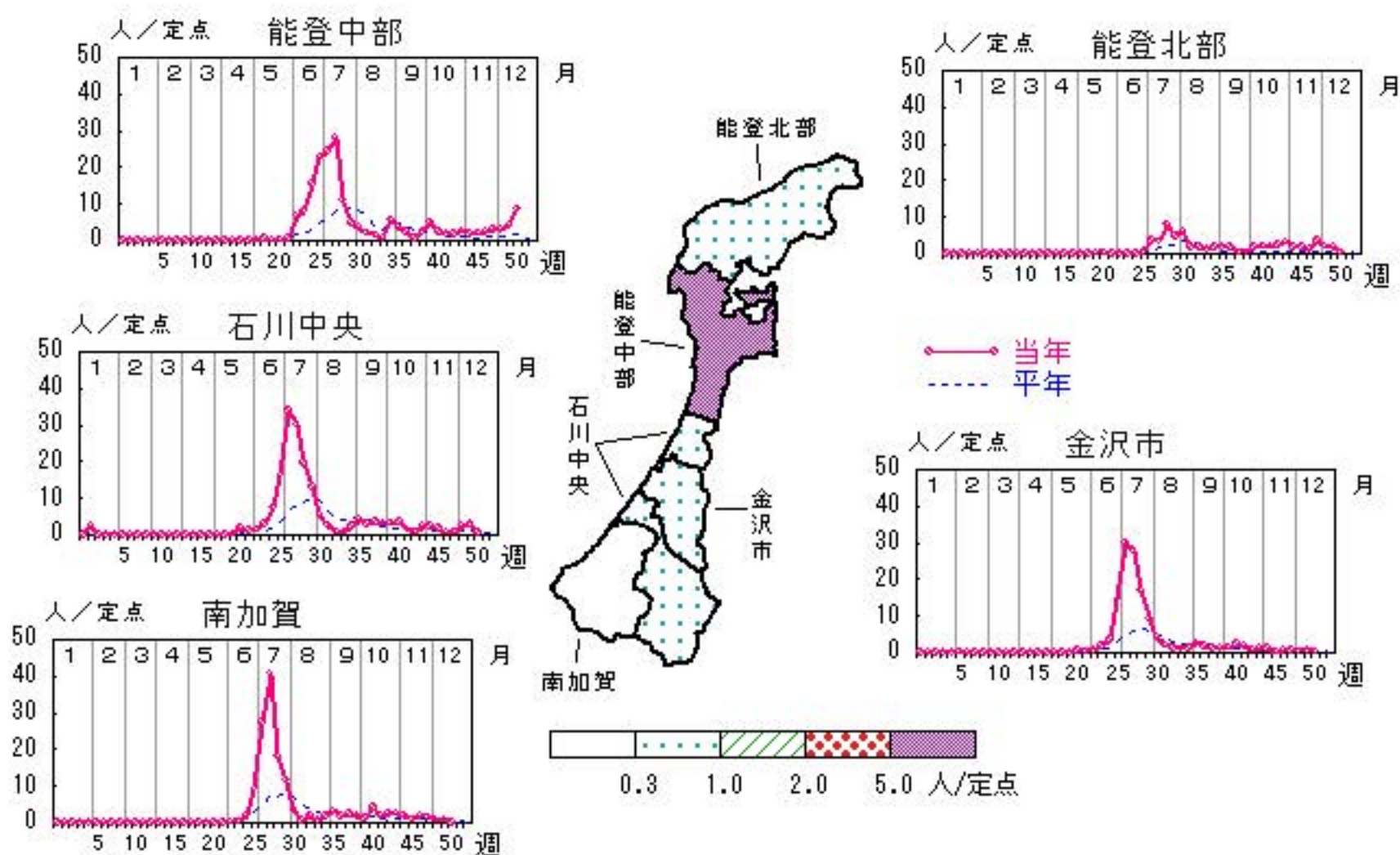

人/定点

○ 当年(石川県) — 前年(石川県)
× 当年(全国) - - - 平年(石川県)

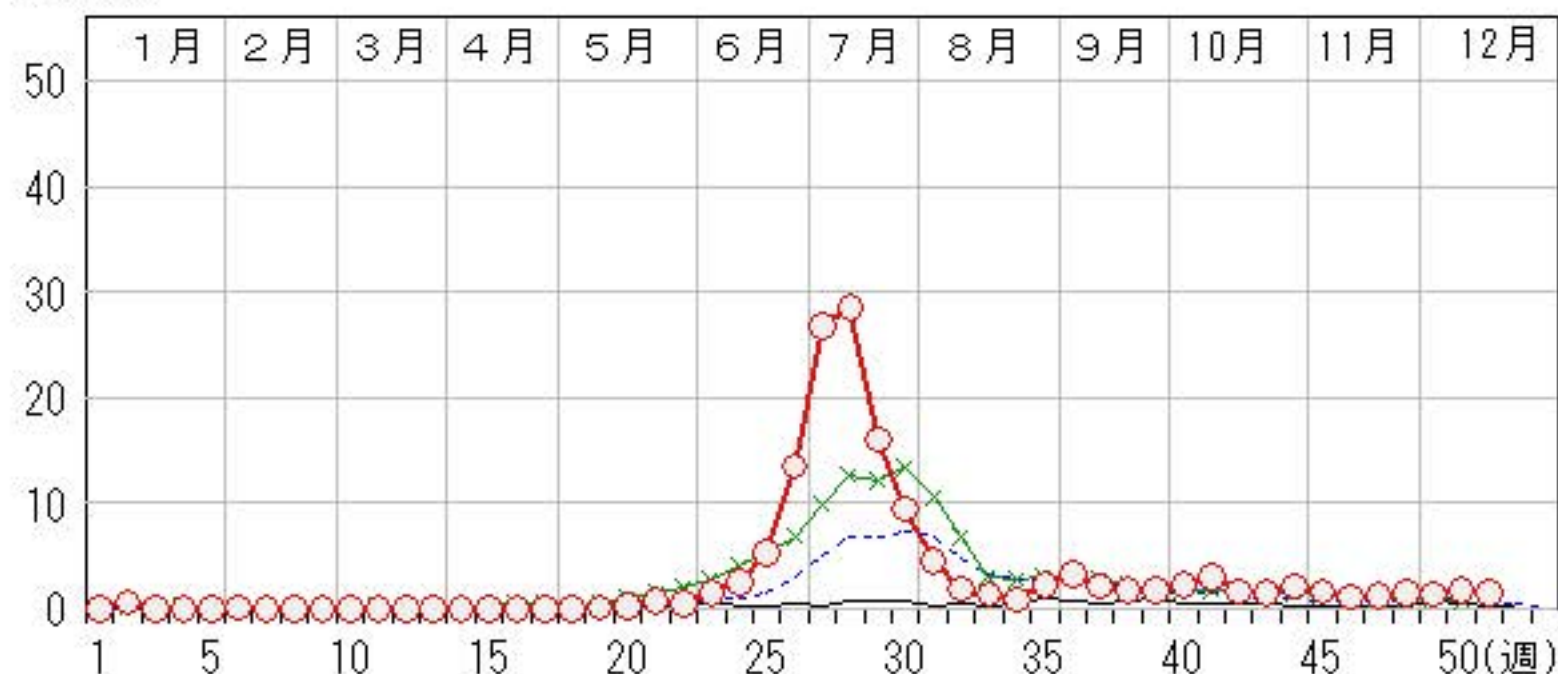

伝染性紅斑

2019年47週～51週

上段:定点からの患者報告数
下段:定点あたりの患者数

| | 47週 | 48週 | 49週 | 50週 | 51週 |
|------|-------------------|------------------|-------------------|-------------------|-------------------|
| 石川県 | 13 0.45 | 8 0.28 | 22 0.76 | 14 0.48 | 23 0.79 |
| 金沢市 | 0 0.00 | 2 0.20 | 3 0.30 | 3 0.30 | 3 0.30 |
| 南加賀 | 6 1.00 | 1 0.17 | 8 1.33 | 8 1.33 | 14 2.33 |
| 石川中央 | 0 0.00 | 0 0.00 | 0 0.00 | 3 0.50 | 1 0.17 |
| 能登中部 | 7 1.75 | 5 1.25 | 11 2.75 | 0 0.00 | 5 1.25 |
| 能登北部 | 0 0.00 | 0 0.00 | 0 0.00 | 0 0.00 | 0 0.00 |

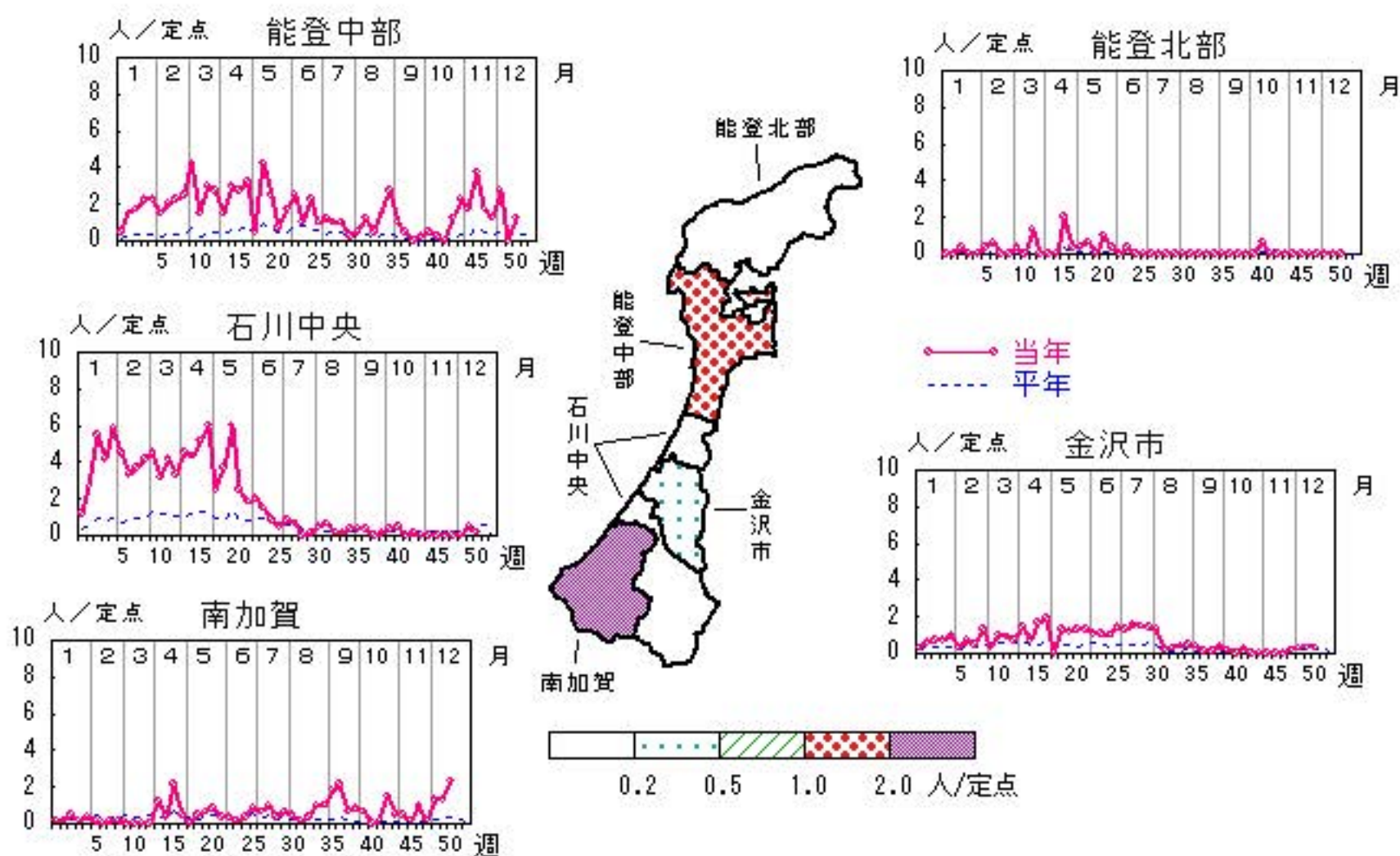

人/定点

○ 当年(石川県) — 前年(石川県)
× 当年(全国) - - - 平年(石川県)

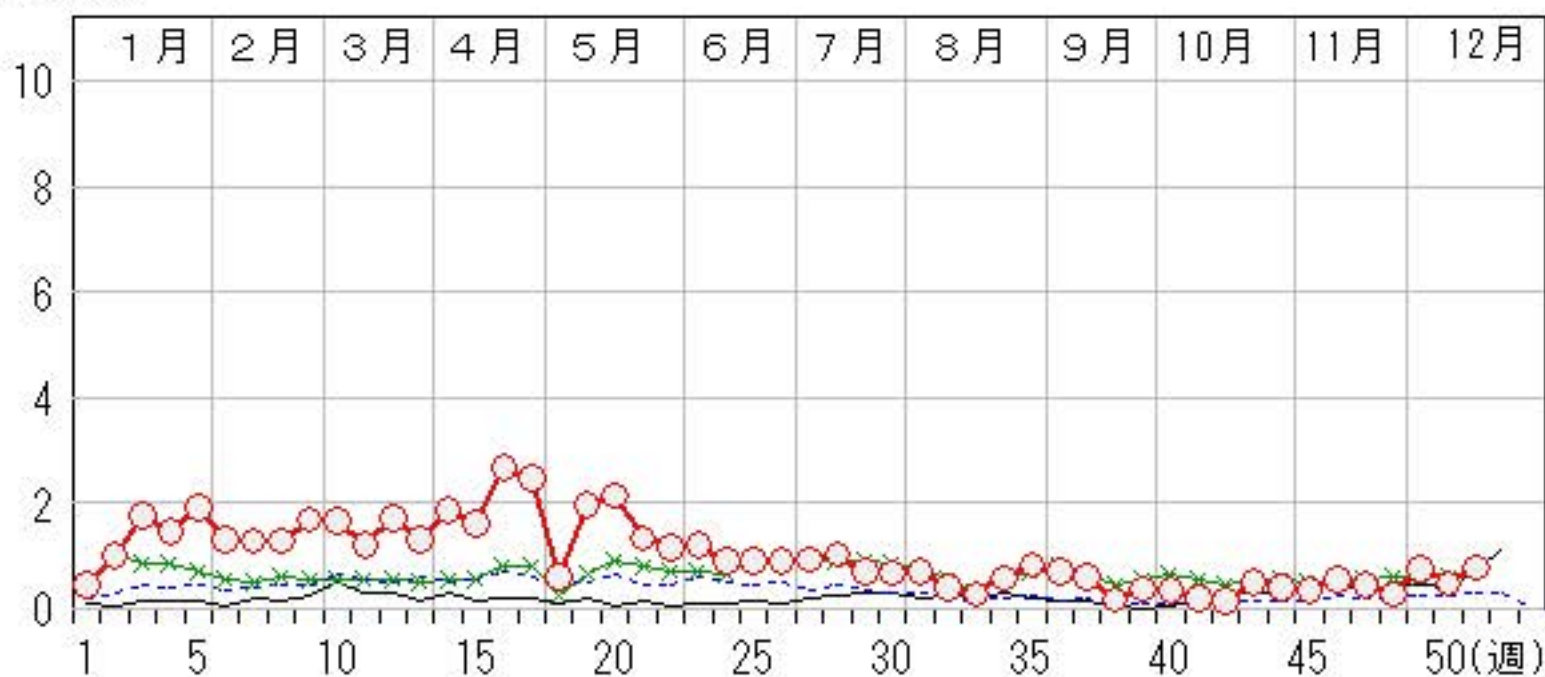

突発性発しん

2019年47週～51週

上段: 定点からの患者報告数
下段: 定点あたりの患者数

| | 47週 | 48週 | 49週 | 50週 | 51週 |
|------|------------------|------------------|------------------|------------------|------------------|
| 石川県 | 3 0.10 | 6 0.21 | 6 0.21 | 8 0.28 | 5 0.17 |
| 金沢市 | 0 0.00 | 4 0.40 | 3 0.30 | 3 0.30 | 2 0.20 |
| 南加賀 | 0 0.00 | 1 0.17 | 1 0.17 | 2 0.33 | 0 0.00 |
| 石川中央 | 3 0.50 | 1 0.17 | 2 0.33 | 2 0.33 | 2 0.33 |
| 能登中部 | 0 0.00 | 0 0.00 | 0 0.00 | 1 0.25 | 1 0.25 |
| 能登北部 | 0 0.00 | 0 0.00 | 0 0.00 | 0 0.00 | 0 0.00 |

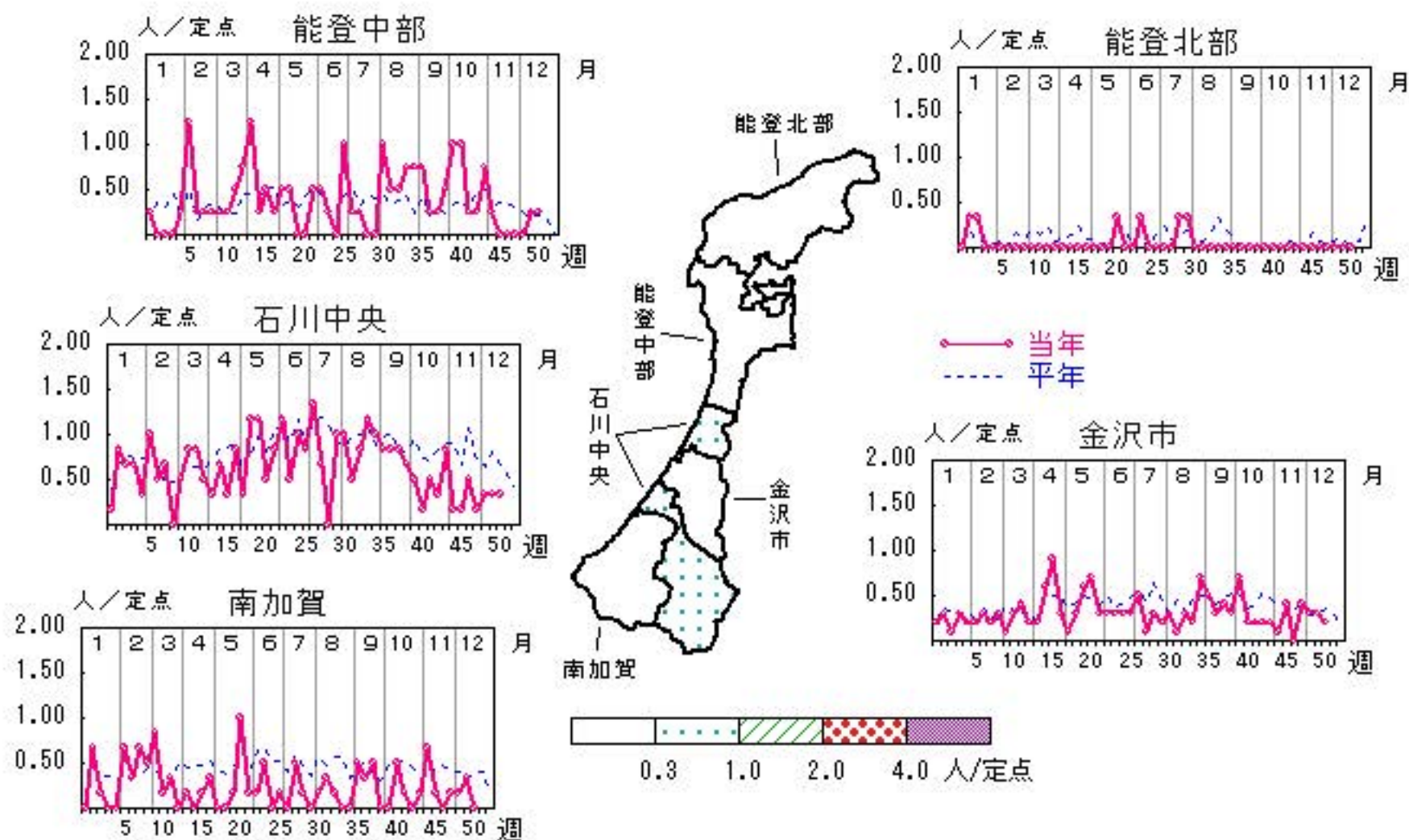

人/定点

○ 当年(石川県) — 前年(石川県)
 × 当年(全国) - - - 平年(石川県)

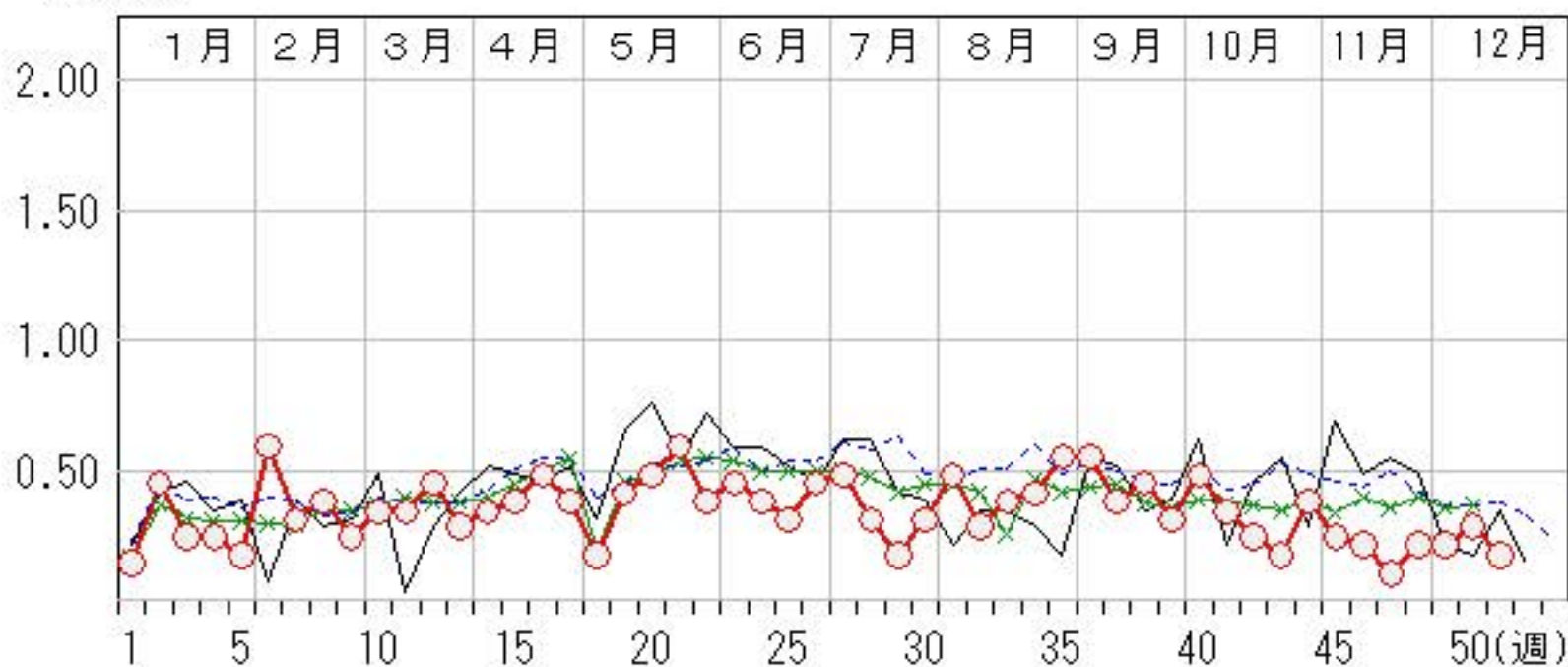

ヘルパンギーナ

2019年47週～51週

上段: 定点からの患者報告数
下段: 定点あたりの患者数

| | 47週 | 48週 | 49週 | 50週 | 51週 |
|------|------------------|------------------|------------------|------------------|------------------|
| 石川県 | 2 0.07 | 0 0.00 | 1 0.03 | 0 0.00 | 0 0.00 |
| 金沢市 | 1 0.10 | 0 0.00 | 0 0.00 | 0 0.00 | 0 0.00 |
| 南加賀 | 0 0.00 | 0 0.00 | 0 0.00 | 0 0.00 | 0 0.00 |
| 石川中央 | 0 0.00 | 0 0.00 | 1 0.17 | 0 0.00 | 0 0.00 |
| 能登中部 | 1 0.25 | 0 0.00 | 0 0.00 | 0 0.00 | 0 0.00 |
| 能登北部 | 0 0.00 | 0 0.00 | 0 0.00 | 0 0.00 | 0 0.00 |

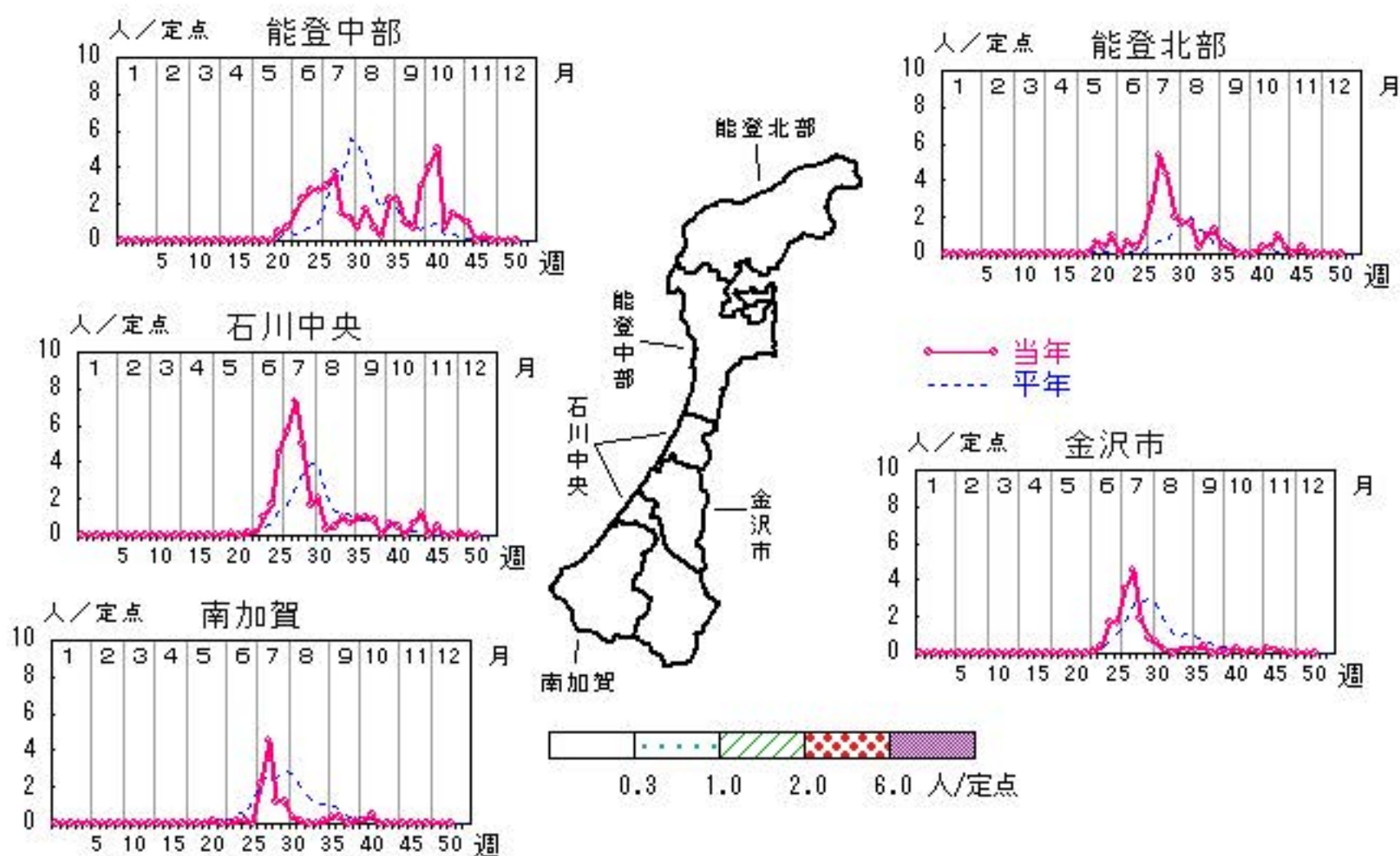

○ 当年(石川県) — 前年(石川県)
× 当年(全国) - - - 平年(石川県)

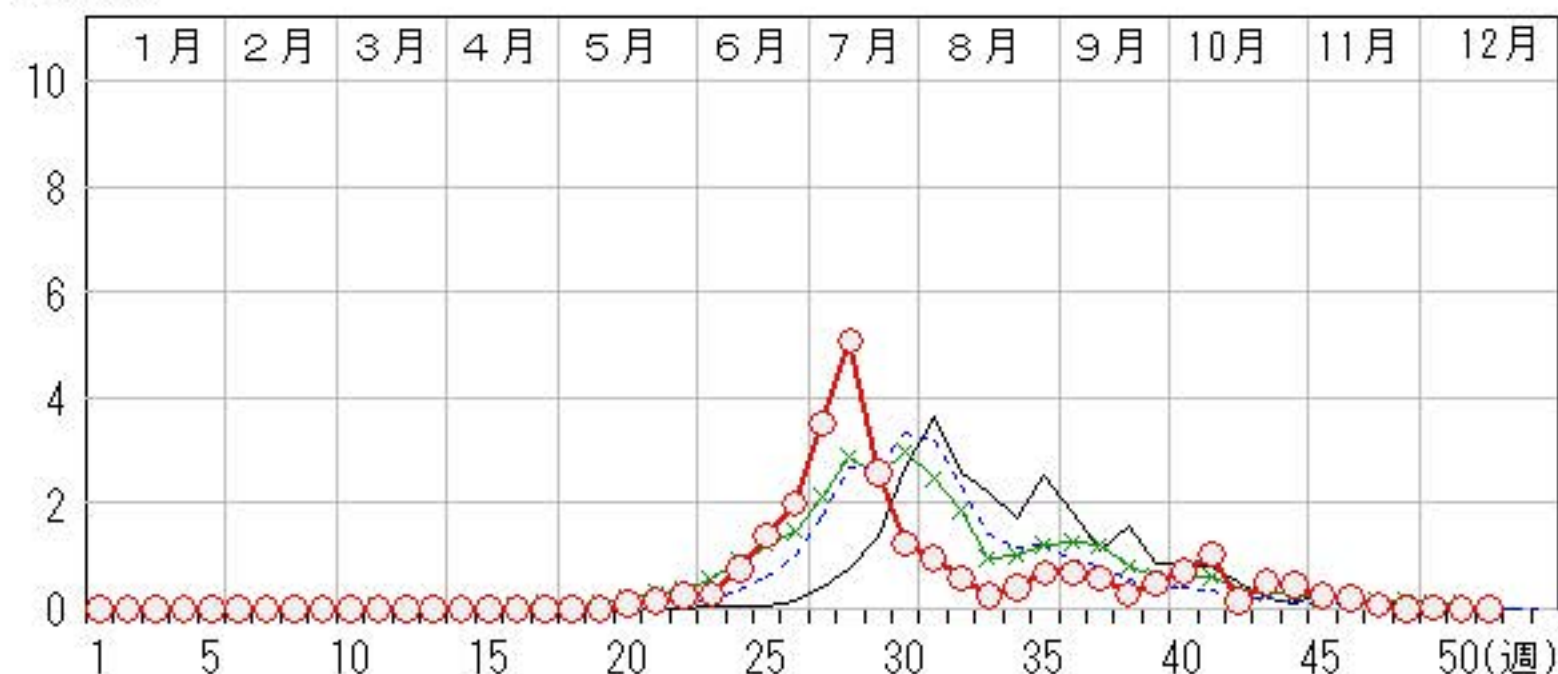

流行性耳下腺炎

2019年47週～51週

上段:定点からの患者報告数
下段:定点あたりの患者数

| | 47週 | 48週 | 49週 | 50週 | 51週 |
|------|------------------|------------------|------------------|------------------|------------------|
| 石川県 | 1 0.03 | 1 0.03 | 0 0.00 | 1 0.03 | 1 0.03 |
| 金沢市 | 1 0.10 | 1 0.10 | 0 0.00 | 1 0.10 | 0 0.00 |
| 南加賀 | 0 0.00 | 0 0.00 | 0 0.00 | 0 0.00 | 0 0.00 |
| 石川中央 | 0 0.00 | 0 0.00 | 0 0.00 | 0 0.00 | 0 0.00 |
| 能登中部 | 0 0.00 | 0 0.00 | 0 0.00 | 0 0.00 | 0 0.00 |
| 能登北部 | 0 0.00 | 0 0.00 | 0 0.00 | 0 0.00 | 1 0.33 |

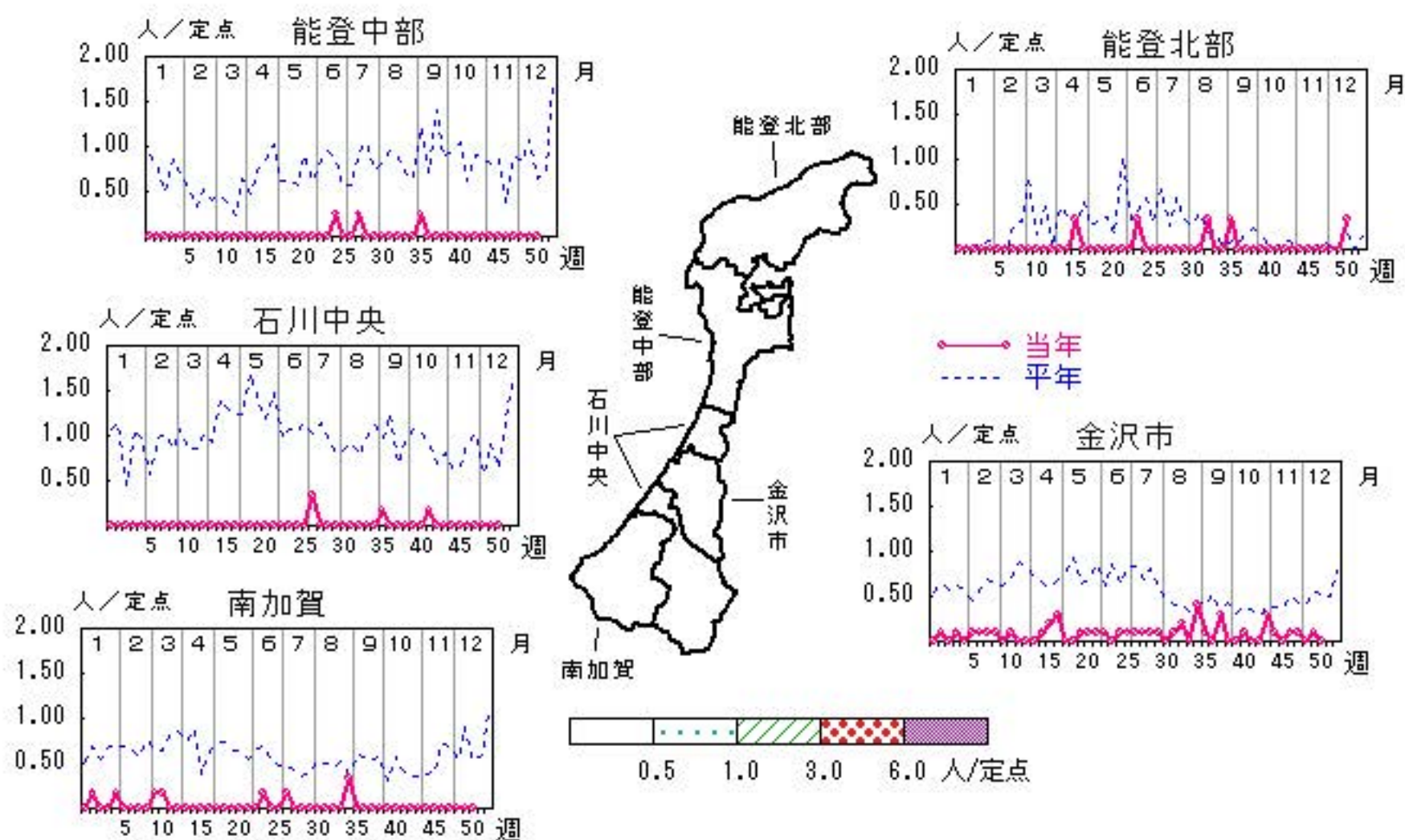

人/定点

○ 当年(石川県) — 前年(石川県)
 × 当年(全国) - - - 平年(石川県)

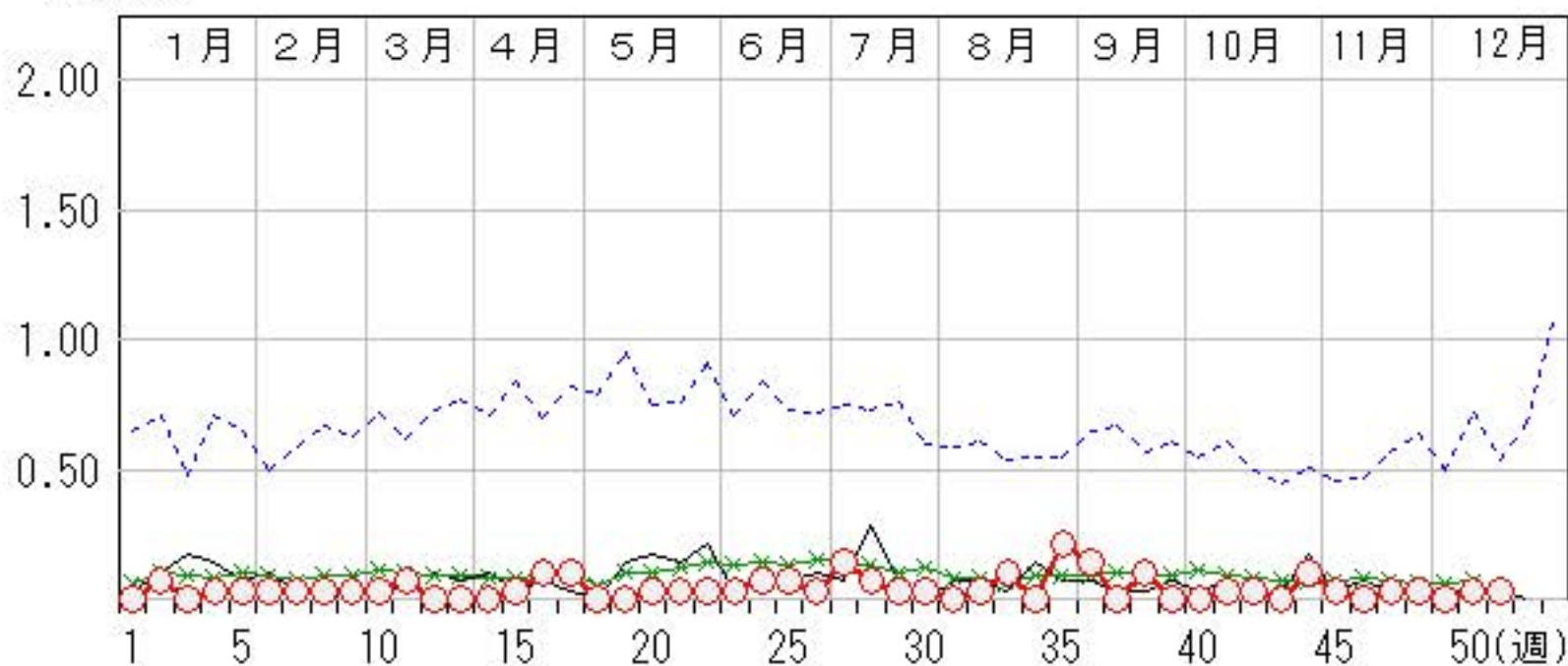

流行性角結膜炎

2019年47週～51週

上段:定点からの患者報告数
下段:定点あたりの患者数

| | 47週 | 48週 | 49週 | 50週 | 51週 |
|------|------------------|------------------|------------------|------------------|------------------|
| 石川県 | 2 0.29 | 0 0.00 | 5 0.71 | 1 0.14 | 2 0.29 |
| 金沢市 | 1 0.33 | 0 0.00 | 3 1.00 | 0 0.00 | 2 0.67 |
| 南加賀 | 0 0.00 | 0 0.00 | 0 0.00 | 0 0.00 | 0 0.00 |
| 石川中央 | 1 1.00 | 0 0.00 | 1 1.00 | 1 1.00 | 0 0.00 |
| 能登中部 | 0 0.00 | 0 0.00 | 0 0.00 | 0 0.00 | 0 0.00 |
| 能登北部 | 0 0.00 | 0 0.00 | 1 1.00 | 0 0.00 | 0 0.00 |

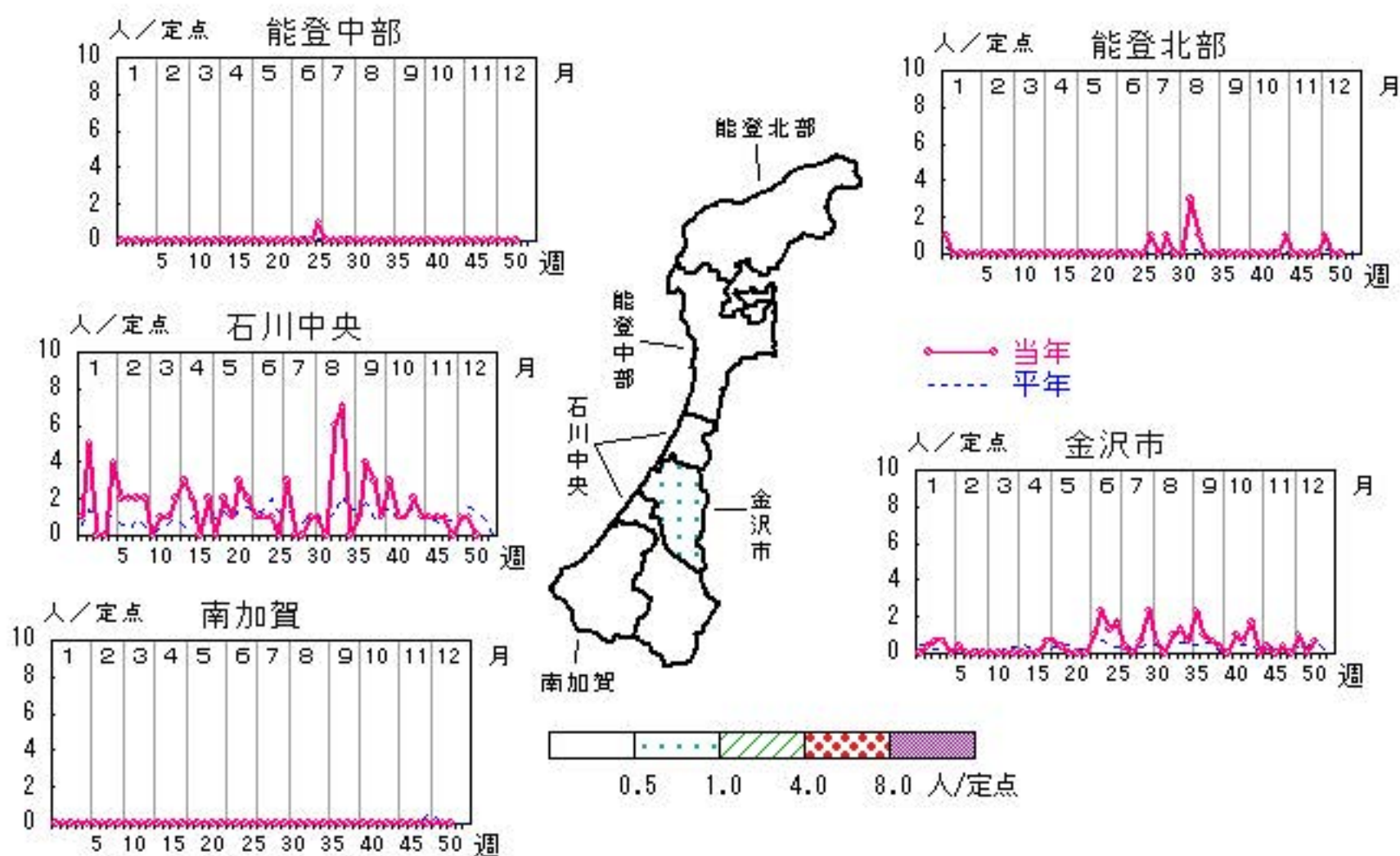

人/定点

○ 当年(石川県) — 前年(石川県)
× 当年(全国) - - - 平年(石川県)

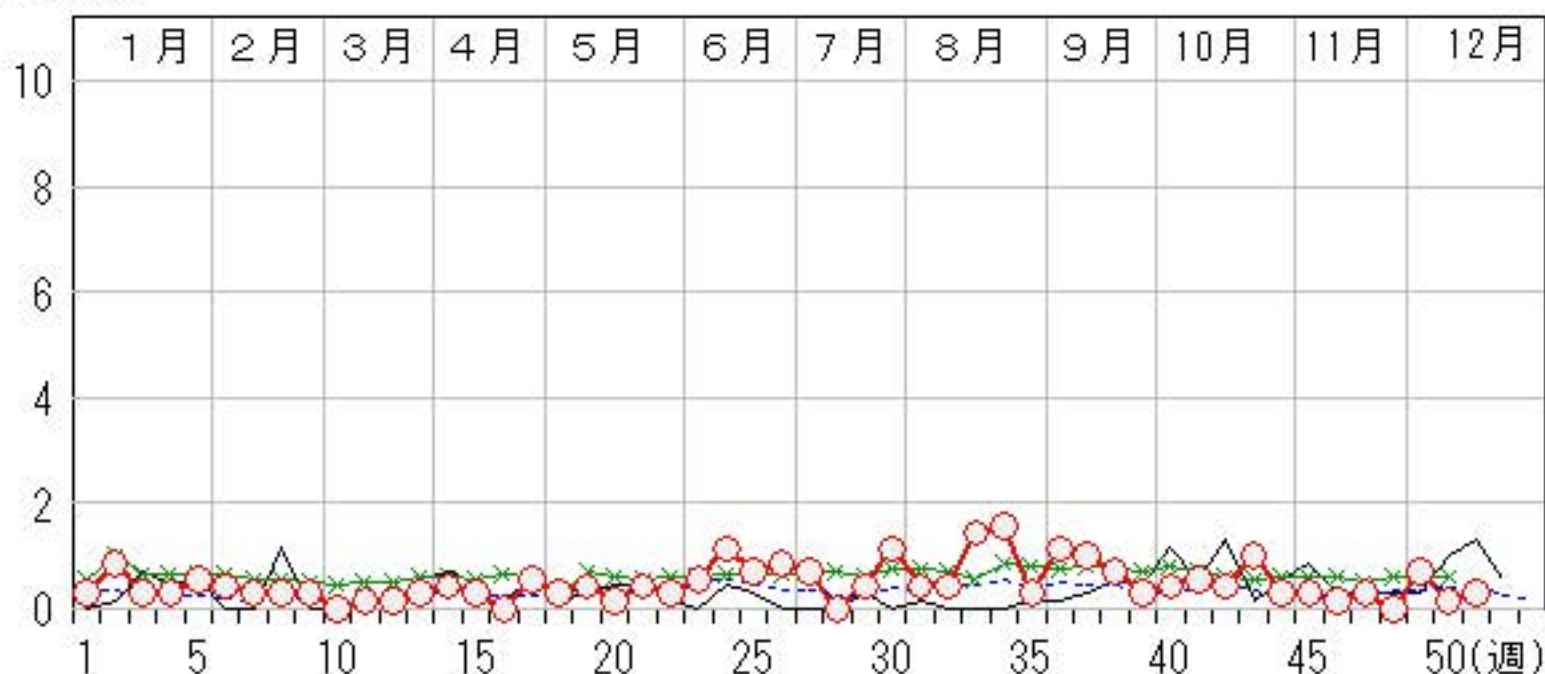

無菌性髄膜炎

2019年47週～51週

上段: 定点からの患者報告数
下段: 定点あたりの患者数

| | 47週 | 48週 | 49週 | 50週 | 51週 |
|------|------------------|------------------|------------------|------------------|------------------|
| 石川県 | 1 0.20 | 3 0.60 | 1 0.20 | 1 0.20 | 0 0.00 |
| 金沢市 | 1 1.00 | 3 3.00 | 1 1.00 | 1 1.00 | 0 0.00 |
| 南加賀 | 0 0.00 | 0 0.00 | 0 0.00 | 0 0.00 | 0 0.00 |
| 石川中央 | 0 0.00 | 0 0.00 | 0 0.00 | 0 0.00 | 0 0.00 |
| 能登中部 | 0 0.00 | 0 0.00 | 0 0.00 | 0 0.00 | 0 0.00 |
| 能登北部 | 0 0.00 | 0 0.00 | 0 0.00 | 0 0.00 | 0 0.00 |

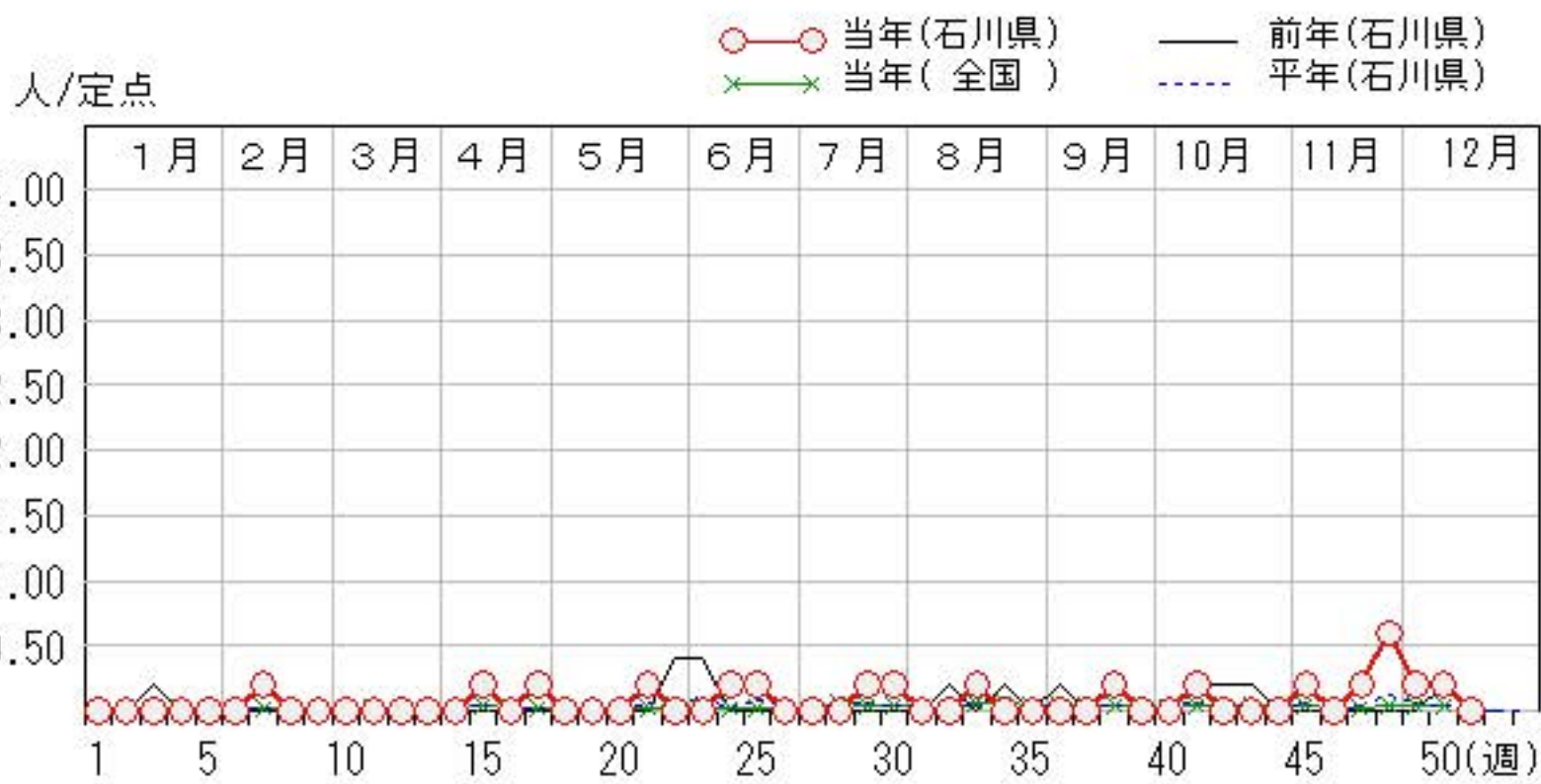
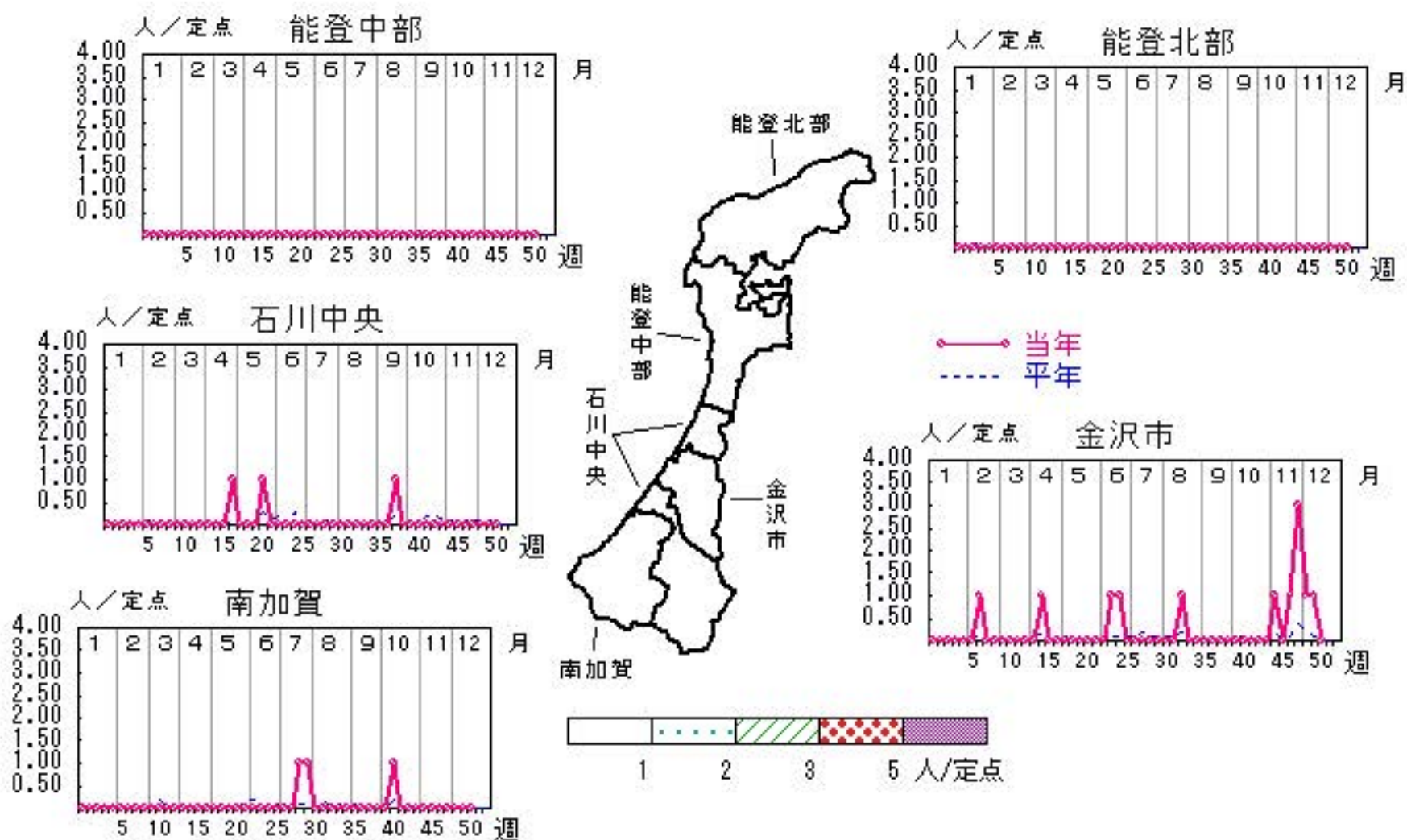

マイコプラズマ肺炎

2019年47週～51週

上段: 定点からの患者報告数
下段: 定点あたりの患者数

| | 47週 | 48週 | 49週 | 50週 | 51週 |
|------|------------------|------------------|------------------|------------------|------------------|
| 石川県 | 2 0.40 | 2 0.40 | 2 0.40 | 3 0.60 | 1 0.20 |
| 金沢市 | 0 0.00 | 0 0.00 | 0 0.00 | 0 0.00 | 0 0.00 |
| 南加賀 | 2 2.00 | 1 1.00 | 0 0.00 | 1 1.00 | 1 1.00 |
| 石川中央 | 0 0.00 | 0 0.00 | 0 0.00 | 0 0.00 | 0 0.00 |
| 能登中部 | 0 0.00 | 0 0.00 | 0 0.00 | 0 0.00 | 0 0.00 |
| 能登北部 | 0 0.00 | 1 1.00 | 2 2.00 | 2 2.00 | 0 0.00 |

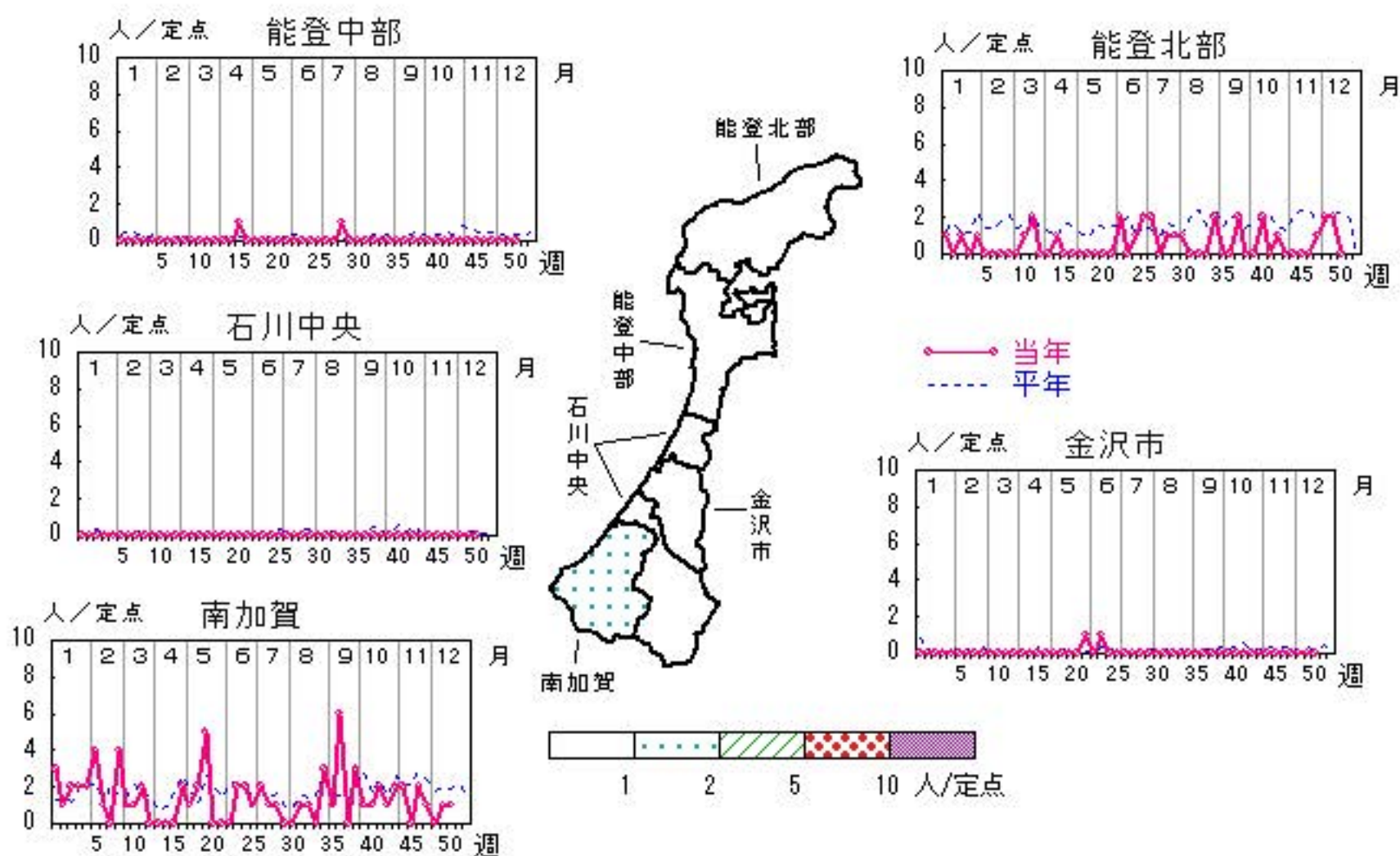

人/定点

○ 当年(石川県) — 前年(石川県)
× 当年(全国) - - - 平年(石川県)

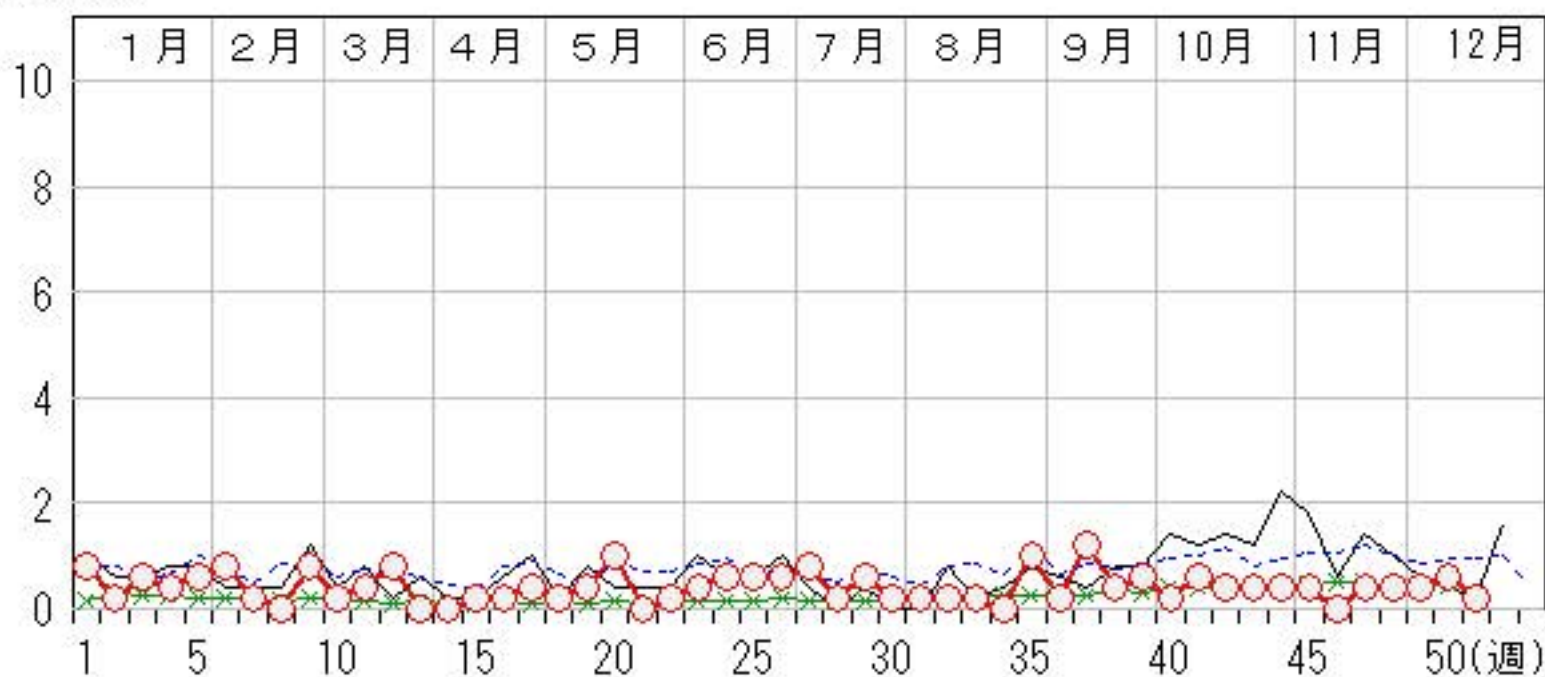

疾患別・年齢階級別患者報告数

2019年 第51週(石川県)

| インフルエンザ | インフルエンザ | 小児科 | RSウイルス感染症 | 咽頭結膜熱 | A群溶血性レンサ球菌咽頭炎 | 感染性胃腸炎 | 水痘 | 手足口病 | 伝染性紅斑 | 突発性発しん | ヘルパンギーナ | 流行性耳下腺炎 | 眼科・基幹 | 急性出血性結膜炎 | 流行性角結膜炎 | 細菌性髄膜炎 | 無菌性髄膜炎 | マイコプラズマ肺炎 | (オウム病除く) | クラミジア肺炎 | イルス) | 感染性胃腸炎(ロタウイルス) |
|---------|---------|---------|-----------|-------|---------------|--------|----|------|-------|--------|---------|---------|---------|----------|---------|--------|--------|-----------|----------|---------|------|----------------|
| 計 | 981 | 計 | 8 | 25 | 185 | 183 | 9 | 45 | 23 | 5 | | 1 | 計 | | 2 | | | 1 | | | | |
| ～5ヶ月 | 2 | ～5ヶ月 | | | | | | | | | | | ～5ヶ月 | | | | | | | | | |
| ～11ヶ月 | 9 | ～11ヶ月 | 2 | 3 | 1 | 6 | | 2 | | 2 | | | ～11ヶ月 | | | | | | | | | |
| 1歳 | 21 | 1歳 | 2 | 7 | 3 | 34 | | 11 | | 1 | | | 1歳 | | | | | | | | | |
| 2歳 | 14 | 2歳 | 4 | 3 | 12 | 25 | 1 | 18 | | 2 | | | 2歳 | | | | | | | | | |
| 3歳 | 32 | 3歳 | | 5 | 15 | 14 | 1 | 7 | 4 | | | | 3歳 | | | | | | | | | |
| 4歳 | 48 | 4歳 | | 2 | 25 | 19 | 1 | 2 | 5 | | | | 4歳 | | | | | | | | | |
| 5歳 | 63 | 5歳 | | 2 | 27 | 12 | | | 3 | | | | 5歳 | | | | | | | | | |
| 6歳 | 88 | 6歳 | | 2 | 26 | 20 | 3 | 2 | 5 | | | | 6歳 | | | | | | | | | |
| 7歳 | 92 | 7歳 | | | 18 | 10 | 1 | 2 | | | | 1 | 7歳 | | | | | | | | | |
| 8歳 | 89 | 8歳 | | | 20 | 9 | 1 | | 2 | | | | 8歳 | | | | | | | | | 1 |
| 9歳 | 81 | 9歳 | | 1 | 11 | 6 | 1 | | 4 | | | | 9歳 | | | | | | | | | |
| 10歳～14歳 | 220 | 10歳～14歳 | | | 24 | 24 | | 1 | | | | | 10歳～14歳 | | | | | | | | | |
| 15歳～19歳 | 14 | 15歳～19歳 | | | | 1 | | | | | | | 15歳～19歳 | | | | | | | | | |
| 20歳～29歳 | 16 | 20歳以上 | | | 3 | 3 | | | | | | | 20歳～29歳 | | | | | | | | | |
| 30歳～39歳 | 51 | | | | | | | | | | | | 30歳～39歳 | 2 | | | | | | | | |
| 40歳～49歳 | 51 | | | | | | | | | | | | 40歳～49歳 | | | | | | | | | |
| 50歳～59歳 | 37 | | | | | | | | | | | | 50歳～59歳 | | | | | | | | | |
| 60歳～69歳 | 23 | | | | | | | | | | | | 60歳～69歳 | | | | | | | | | |
| 70歳～79歳 | 23 | | | | | | | | | | | | 70歳以上 | | | | | | | | | |
| 80歳以上 | 7 | | | | | | | | | | | | | | | | | | | | | |

石川県感染症情報センター

2019年 感染症週報(インフルエンザ・小児科) 推移表

人

| 週 | 期間 | 定点数 | | 501 | 600 | 601 | 602 | 603 | 604 | 605 | 606 | 607 | 610 | 612 | |
|----|-------------|-------------------|------------------|-------------|-------------------|-----------|-------------------------------|------------|-----|----------|-----------|------------|-----------------|-----------------|--|
| | | 5 ル エン ザ | 6 小 児 科 | インフル エンザ | RSウ イルス 感染症 | 咽頭結 膜熱 | A群溶 血性レ ンサ球 菌咽頭 炎 | 感染性 胃腸炎 | 水痘 | 手足口 病 | 伝染性 紅斑 | 突発性 発しん | ヘルパ ンキ ーナ | 流行性 耳下腺 炎 | |
| 1 | 12.31~1.6 | 48 | 29 | 607 | 8 | 19 | 60 | 145 | 13 | 1 | 13 | 4 | | | |
| 2 | 1.7~1.13 | 48 | 29 | 1,420 | 12 | 23 | 147 | 198 | 5 | 17 | 29 | 13 | | 2 | |
| 3 | 1.14~1.20 | 48 | 29 | 2,701 | 12 | 12 | 173 | 184 | 6 | 1 | 51 | 7 | | | |
| 4 | 1.21~1.27 | 48 | 29 | 3,070 | 14 | 28 | 191 | 188 | 2 | 2 | 42 | 7 | | 1 | |
| 5 | 1.28~2.3 | 48 | 29 | 2,483 | 14 | 15 | 228 | 174 | 2 | 1 | 56 | 5 | | 1 | |
| 6 | 2.4~2.10 | 48 | 29 | 1,561 | 18 | 30 | 186 | 141 | 3 | 4 | 38 | 17 | | 1 | |
| 7 | 2.11~2.17 | 48 | 29 | 805 | 11 | 28 | 126 | 116 | 7 | 1 | 37 | 9 | | 1 | |
| 8 | 2.18~2.24 | 48 | 29 | 602 | 15 | 18 | 155 | 150 | 10 | 2 | 37 | 11 | | 1 | |
| 9 | 2.25~3.3 | 48 | 29 | 459 | 21 | 34 | 148 | 172 | 1 | | 49 | 7 | | 1 | |
| 10 | 3.4~3.10 | 48 | 29 | 332 | 18 | 18 | 125 | 147 | 13 | 1 | 48 | 10 | | 1 | |
| 11 | 3.11~3.17 | 48 | 29 | 208 | 10 | 14 | 123 | 171 | 3 | 1 | 35 | 10 | | 2 | |
| 12 | 3.18~3.24 | 48 | 29 | 156 | 19 | 20 | 121 | 131 | 16 | | 50 | 13 | | | |
| 13 | 3.25~3.31 | 48 | 29 | 146 | 12 | 25 | 102 | 143 | 3 | | 38 | 8 | | | |
| 14 | 4.1~4.7 | 48 | 29 | 104 | 8 | 20 | 95 | 166 | 5 | 1 | 54 | 10 | | | |
| 15 | 4.8~4.14 | 48 | 29 | 158 | 6 | 18 | 101 | 190 | 7 | | 47 | 11 | | 1 | |
| 16 | 4.15~4.21 | 48 | 29 | 173 | 8 | 23 | 123 | 252 | 5 | | 78 | 14 | | 3 | |
| 17 | 4.22~4.28 | 48 | 29 | 112 | 22 | 32 | 107 | 293 | 5 | | 72 | 11 | | 3 | |
| 18 | 4.29~5.5 | 48 | 29 | 41 | 7 | 17 | 33 | 112 | 6 | 1 | 18 | 5 | | | |
| 19 | 5.6~5.12 | 48 | 29 | 37 | 11 | 16 | 83 | 263 | 13 | 4 | 57 | 12 | | | |
| 20 | 5.13~5.19 | 48 | 29 | 68 | 12 | 22 | 118 | 329 | 8 | 6 | 62 | 14 | 3 | 1 | |
| 21 | 5.20~5.26 | 48 | 29 | 41 | 7 | 34 | 117 | 265 | 8 | 20 | 39 | 17 | 4 | 1 | |
| 22 | 5.27~6.2 | 48 | 29 | 20 | 11 | 30 | 96 | 237 | 6 | 15 | 34 | 11 | 7 | 1 | |
| 23 | 6.3~6.9 | 48 | 29 | 31 | 3 | 39 | 110 | 306 | 6 | 45 | 35 | 13 | 8 | 1 | |
| 24 | 6.10~6.16 | 48 | 29 | 20 | 13 | 22 | 115 | 229 | 13 | 71 | 26 | 11 | 22 | 2 | |
| 25 | 6.17~6.23 | 48 | 29 | 6 | 17 | 34 | 77 | 212 | 3 | 154 | 26 | 9 | 40 | 2 | |
| 26 | 6.24~6.30 | 48 | 29 | 3 | 8 | 18 | 63 | 157 | 8 | 393 | 26 | 13 | 58 | 1 | |
| 27 | 7.1~7.7 | 48 | 29 | 1 | 3 | 17 | 68 | 120 | 13 | 776 | 27 | 14 | 102 | 4 | |
| 28 | 7.8~7.14 | 48 | 29 | 1 | 3 | 18 | 59 | 99 | 14 | 827 | 30 | 9 | 147 | 2 | |
| 29 | 7.15~7.21 | 48 | 29 | 6 | 8 | 17 | 61 | 64 | 6 | 464 | 21 | 5 | 75 | 1 | |
| 30 | 7.22~7.28 | 48 | 29 | 7 | 5 | 13 | 69 | 84 | 11 | 274 | 20 | 9 | 36 | 1 | |
| 31 | 7.29~8.4 | 48 | 29 | 1 | 13 | 15 | 61 | 54 | 9 | 130 | 21 | 14 | 28 | | |
| 32 | 8.5~8.11 | 48 | 29 | 1 | 36 | 15 | 57 | 74 | 6 | 54 | 12 | 8 | 17 | 1 | |
| 33 | 8.12~8.18 | 48 | 29 | 4 | 24 | 14 | 49 | 87 | 8 | 40 | 8 | 11 | 7 | 3 | |
| 34 | 8.19~8.25 | 48 | 29 | 2 | 33 | 11 | 56 | 102 | 15 | 26 | 17 | 12 | 12 | | |
| 35 | 8.26~9.1 | 48 | 29 | 9 | 64 | 5 | 44 | 82 | 10 | 66 | 24 | 16 | 20 | 6 | |
| 36 | 9.2~9.8 | 48 | 29 | 35 | 119 | 12 | 75 | 133 | 12 | 93 | 21 | 16 | 20 | 4 | |
| 37 | 9.9~9.15 | 48 | 29 | 58 | 100 | 11 | 78 | 133 | 9 | 63 | 18 | 11 | 17 | | |
| 38 | 9.16~9.22 | 48 | 29 | 69 | 79 | 14 | 68 | 120 | 8 | 52 | 5 | 13 | 8 | 3 | |
| 39 | 9.23~9.29 | 48 | 29 | 64 | 54 | 6 | 46 | 121 | 9 | 53 | 11 | 9 | 14 | | |
| 40 | 9.30~10.6 | 48 | 29 | 67 | 80 | 9 | 77 | 110 | 11 | 65 | 10 | 14 | 21 | | |
| 41 | 10.7~10.13 | 48 | 29 | 51 | 74 | 6 | 84 | 110 | 8 | 87 | 6 | 10 | 30 | 1 | |
| 42 | 10.14~10.20 | 48 | 29 | 42 | 55 | 10 | 68 | 111 | 4 | 49 | 4 | 7 | 4 | 1 | |
| 43 | 10.21~10.27 | 48 | 29 | 44 | 57 | 8 | 61 | 101 | 15 | 43 | 15 | 5 | 15 | | |
| 44 | 10.28~11.3 | 48 | 29 | 26 | 31 | 3 | 77 | 96 | 15 | 63 | 12 | 11 | 13 | 3 | |
| 45 | 11.4~11.10 | 48 | 29 | 48 | 32 | 24 | 43 | 97 | 19 | 49 | 10 | 7 | 7 | 1 | |
| 46 | 11.11~11.17 | 48 | 29 | 146 | 29 | 27 | 86 | 111 | 16 | 32 | 16 | 6 | 6 | | |
| 47 | 11.18~11.24 | 48 | 29 | 290 | 27 | 15 | 85 | 88 | 14 | 36 | 13 | 3 | 2 | 1 | |
| 48 | 11.25~12.1 | 48 | 29 | 505 | 31 | 14 | 118 | 146 | 27 | 43 | 8 | 6 | | 1 | |
| 49 | 12.2~12.8 | 48 | 29 | 604 | 19 | 24 | 115 | 146 | 10 | 41 | 22 | 6 | 1 | | |
| 50 | 12.9~12.15 | 48 | 29 | 780 | 18 | 21 | 196 | 184 | 31 | 50 | 14 | 8 | | 1 | |
| 51 | 12.16~12.22 | 48 | 29 | 981 | 8 | 25 | 185 | 183 | 9 | 45 | 23 | 5 | | 1 | |
| 合計 | | | | 19,206 | 1,319 | 963 | 5,109 | 7,827 | 486 | 4,262 | 1,485 | 507 | 744 | 62 | |

2019年 感染症週報(インフルエンザ・小児科) 推移表 定点当たり患者発生数

人/定点

| 週 | 期間 | 定点数 | | 501 インフル ンザ | 600 RSウ イルス 感染症 | 601 咽頭結 膜熱 | 602 A群溶 血性レ ンサ球 菌咽頭 炎 | 603 感染性 胃腸炎 | 604 水痘 | 605 手足口 病 | 606 伝染性 紅斑 | 607 突発性 発しん | 610 ヘルパ ンキー ナ | 612 流行性 耳下腺 炎 |
|----|-------------|----------------------|----------|-------------------|--------------------------|------------------|--------------------------------------|-------------------|-----------|-----------------|------------------|-------------------|------------------------|------------------------|
| | | 5 インフ ルエン ザ | 6 小児科 | | | | | | | | | | | |
| 1 | 12.31~1.6 | 48 | 29 | 12.65 | 0.28 | 0.66 | 2.07 | 5.00 | 0.45 | 0.03 | 0.45 | 0.14 | | |
| 2 | 1.7~1.13 | 48 | 29 | 29.58 | 0.41 | 0.79 | 5.07 | 6.83 | 0.17 | 0.59 | 1.00 | 0.45 | | 0.07 |
| 3 | 1.14~1.20 | 48 | 29 | 56.27 | 0.41 | 0.41 | 5.97 | 6.34 | 0.21 | 0.03 | 1.76 | 0.24 | | |
| 4 | 1.21~1.27 | 48 | 29 | 63.96 | 0.48 | 0.97 | 6.59 | 6.48 | 0.07 | 0.07 | 1.45 | 0.24 | | 0.03 |
| 5 | 1.28~2.3 | 48 | 29 | 51.73 | 0.48 | 0.52 | 7.86 | 6.00 | 0.07 | 0.03 | 1.93 | 0.17 | | 0.03 |
| 6 | 2.4~2.10 | 48 | 29 | 32.52 | 0.62 | 1.03 | 6.41 | 4.86 | 0.10 | 0.14 | 1.31 | 0.59 | | 0.03 |
| 7 | 2.11~2.17 | 48 | 29 | 16.77 | 0.38 | 0.97 | 4.34 | 4.00 | 0.24 | 0.03 | 1.28 | 0.31 | | 0.03 |
| 8 | 2.18~2.24 | 48 | 29 | 12.54 | 0.52 | 0.62 | 5.34 | 5.17 | 0.34 | 0.07 | 1.28 | 0.38 | | 0.03 |
| 9 | 2.25~3.3 | 48 | 29 | 9.56 | 0.72 | 1.17 | 5.10 | 5.93 | 0.03 | | 1.69 | 0.24 | | 0.03 |
| 10 | 3.4~3.10 | 48 | 29 | 6.92 | 0.62 | 0.62 | 4.31 | 5.07 | 0.45 | 0.03 | 1.66 | 0.34 | | 0.03 |
| 11 | 3.11~3.17 | 48 | 29 | 4.33 | 0.34 | 0.48 | 4.24 | 5.90 | 0.10 | 0.03 | 1.21 | 0.34 | | 0.07 |
| 12 | 3.18~3.24 | 48 | 29 | 3.25 | 0.66 | 0.69 | 4.17 | 4.52 | 0.55 | | 1.72 | 0.45 | | |
| 13 | 3.25~3.31 | 48 | 29 | 3.04 | 0.41 | 0.86 | 3.52 | 4.93 | 0.10 | | 1.31 | 0.28 | | |
| 14 | 4.1~4.7 | 48 | 29 | 2.17 | 0.28 | 0.69 | 3.28 | 5.72 | 0.17 | 0.03 | 1.86 | 0.34 | | |
| 15 | 4.8~4.14 | 48 | 29 | 3.29 | 0.21 | 0.62 | 3.48 | 6.55 | 0.24 | | 1.62 | 0.38 | | 0.03 |
| 16 | 4.15~4.21 | 48 | 29 | 3.60 | 0.28 | 0.79 | 4.24 | 8.69 | 0.17 | | 2.69 | 0.48 | | 0.10 |
| 17 | 4.22~4.28 | 48 | 29 | 2.33 | 0.76 | 1.10 | 3.69 | 10.10 | 0.17 | | 2.48 | 0.38 | | 0.10 |
| 18 | 4.29~5.5 | 48 | 29 | 0.85 | 0.24 | 0.59 | 1.14 | 3.86 | 0.21 | 0.03 | 0.62 | 0.17 | | |
| 19 | 5.6~5.12 | 48 | 29 | 0.77 | 0.38 | 0.55 | 2.86 | 9.07 | 0.45 | 0.14 | 1.97 | 0.41 | | |
| 20 | 5.13~5.19 | 48 | 29 | 1.42 | 0.41 | 0.76 | 4.07 | 11.34 | 0.28 | 0.21 | 2.14 | 0.48 | 0.10 | 0.03 |
| 21 | 5.20~5.26 | 48 | 29 | 0.85 | 0.24 | 1.17 | 4.03 | 9.14 | 0.28 | 0.69 | 1.34 | 0.59 | 0.14 | 0.03 |
| 22 | 5.27~6.2 | 48 | 29 | 0.42 | 0.38 | 1.03 | 3.31 | 8.17 | 0.21 | 0.52 | 1.17 | 0.38 | 0.24 | 0.03 |
| 23 | 6.3~6.9 | 48 | 29 | 0.65 | 0.10 | 1.34 | 3.79 | 10.55 | 0.21 | 1.55 | 1.21 | 0.45 | 0.28 | 0.03 |
| 24 | 6.10~6.16 | 48 | 29 | 0.42 | 0.45 | 0.76 | 3.97 | 7.90 | 0.45 | 2.45 | 0.90 | 0.38 | 0.76 | 0.07 |
| 25 | 6.17~6.23 | 48 | 29 | 0.13 | 0.59 | 1.17 | 2.66 | 7.31 | 0.10 | 5.31 | 0.90 | 0.31 | 1.38 | 0.07 |
| 26 | 6.24~6.30 | 48 | 29 | 0.06 | 0.28 | 0.62 | 2.17 | 5.41 | 0.28 | 13.55 | 0.90 | 0.45 | 2.00 | 0.03 |
| 27 | 7.1~7.7 | 48 | 29 | 0.02 | 0.10 | 0.59 | 2.34 | 4.14 | 0.45 | 26.76 | 0.93 | 0.48 | 3.52 | 0.14 |
| 28 | 7.8~7.14 | 48 | 29 | 0.02 | 0.10 | 0.62 | 2.03 | 3.41 | 0.48 | 28.52 | 1.03 | 0.31 | 5.07 | 0.07 |
| 29 | 7.15~7.21 | 48 | 29 | 0.13 | 0.28 | 0.59 | 2.10 | 2.21 | 0.21 | 16.00 | 0.72 | 0.17 | 2.59 | 0.03 |
| 30 | 7.22~7.28 | 48 | 29 | 0.15 | 0.17 | 0.45 | 2.38 | 2.90 | 0.38 | 9.45 | 0.69 | 0.31 | 1.24 | 0.03 |
| 31 | 7.29~8.4 | 48 | 29 | 0.02 | 0.45 | 0.52 | 2.10 | 1.86 | 0.31 | 4.48 | 0.72 | 0.48 | 0.97 | |
| 32 | 8.5~8.11 | 48 | 29 | 0.02 | 1.24 | 0.52 | 1.97 | 2.55 | 0.21 | 1.86 | 0.41 | 0.28 | 0.59 | 0.03 |
| 33 | 8.12~8.18 | 48 | 29 | 0.08 | 0.83 | 0.48 | 1.69 | 3.00 | 0.28 | 1.38 | 0.28 | 0.38 | 0.24 | 0.10 |
| 34 | 8.19~8.25 | 48 | 29 | 0.04 | 1.14 | 0.38 | 1.93 | 3.52 | 0.52 | 0.90 | 0.59 | 0.41 | 0.41 | |
| 35 | 8.26~9.1 | 48 | 29 | 0.19 | 2.21 | 0.17 | 1.52 | 2.83 | 0.34 | 2.28 | 0.83 | 0.55 | 0.69 | 0.21 |
| 36 | 9.2~9.8 | 48 | 29 | 0.73 | 4.10 | 0.41 | 2.59 | 4.59 | 0.41 | 3.21 | 0.72 | 0.55 | 0.69 | 0.14 |
| 37 | 9.9~9.15 | 48 | 29 | 1.21 | 3.45 | 0.38 | 2.69 | 4.59 | 0.31 | 2.17 | 0.62 | 0.38 | 0.59 | |
| 38 | 9.16~9.22 | 48 | 29 | 1.44 | 2.72 | 0.48 | 2.34 | 4.14 | 0.28 | 1.79 | 0.17 | 0.45 | 0.28 | 0.10 |
| 39 | 9.23~9.29 | 48 | 29 | 1.33 | 1.86 | 0.21 | 1.59 | 4.17 | 0.31 | 1.83 | 0.38 | 0.31 | 0.48 | |
| 40 | 9.30~10.6 | 48 | 29 | 1.40 | 2.76 | 0.31 | 2.66 | 3.79 | 0.38 | 2.24 | 0.34 | 0.48 | 0.72 | |
| 41 | 10.7~10.13 | 48 | 29 | 1.06 | 2.55 | 0.21 | 2.90 | 3.79 | 0.28 | 3.00 | 0.21 | 0.34 | 1.03 | 0.03 |
| 42 | 10.14~10.20 | 48 | 29 | 0.88 | 1.90 | 0.34 | 2.34 | 3.83 | 0.14 | 1.69 | 0.14 | 0.24 | 0.14 | 0.03 |
| 43 | 10.21~10.27 | 48 | 29 | 0.92 | 1.97 | 0.28 | 2.10 | 3.48 | 0.52 | 1.48 | 0.52 | 0.17 | 0.52 | |
| 44 | 10.28~11.3 | 48 | 29 | 0.54 | 1.07 | 0.10 | 2.66 | 3.31 | 0.52 | 2.17 | 0.41 | 0.38 | 0.45 | 0.10 |
| 45 | 11.4~11.10 | 48 | 29 | 1.00 | 1.10 | 0.83 | 1.48 | 3.34 | 0.66 | 1.69 | 0.34 | 0.24 | 0.24 | 0.03 |
| 46 | 11.11~11.17 | 48 | 29 | 3.04 | 1.00 | 0.93 | 2.97 | 3.83 | 0.55 | 1.10 | 0.55 | 0.21 | 0.21 | |
| 47 | 11.18~11.24 | 48 | 29 | 6.04 | 0.93 | 0.52 | 2.93 | 3.03 | 0.48 | 1.24 | 0.45 | 0.10 | 0.07 | 0.03 |
| 48 | 11.25~12.1 | 48 | 29 | 10.52 | 1.07 | 0.48 | 4.07 | 5.03 | 0.93 | 1.48 | 0.28 | 0.21 | | 0.03 |
| 49 | 12.2~12.8 | 48 | 29 | 12.58 | 0.66 | 0.83 | 3.97 | 5.03 | 0.34 | 1.41 | 0.76 | 0.21 | 0.03 | |
| 50 | 12.9~12.15 | 48 | 29 | 16.25 | 0.62 | 0.72 | 6.76 | 6.34 | 1.07 | 1.72 | 0.48 | 0.28 | | 0.03 |
| 51 | 12.16~12.22 | 48 | 29 | 20.44 | 0.28 | 0.86 | 6.38 | 6.31 | 0.31 | 1.55 | 0.79 | 0.17 | | 0.03 |
| 合計 | | | | 400.13 | 45.48 | 33.21 | 176.17 | 269.90 | 16.76 | 146.97 | 51.21 | 17.48 | 25.66 | 2.14 |

2019年 感染症週報(眼科・基幹) 推移表

人

| 週 | 期間 | 定点数 | | 701 | 702 | 902 | 903 | 904 | 905 | 907 |
|----|-------------|---------|---------|----------|---------|--------|--------|-----------|---------|----------------|
| | | 7 眼科 | 9 基幹 | 急性出血性結膜炎 | 流行性角結膜炎 | 細菌性髄膜炎 | 無菌性髄膜炎 | マイコプラズマ肺炎 | クラミジア肺炎 | 感染性胃腸炎(ロタウイルス) |
| 1 | 12.31~1.6 | 7 | 5 | | 2 | 1 | | 4 | | |
| 2 | 1.7~1.13 | 7 | 5 | | 6 | | | 1 | | |
| 3 | 1.14~1.20 | 7 | 5 | | 2 | | | 3 | | |
| 4 | 1.21~1.27 | 7 | 5 | | 2 | | | 2 | | 1 |
| 5 | 1.28~2.3 | 7 | 5 | | 4 | | | 3 | | |
| 6 | 2.4~2.10 | 7 | 5 | | 3 | | | 4 | | |
| 7 | 2.11~2.17 | 7 | 5 | | 2 | | 1 | 1 | | |
| 8 | 2.18~2.24 | 7 | 5 | | 2 | | | | | |
| 9 | 2.25~3.3 | 7 | 5 | | 2 | | | 4 | | |
| 10 | 3.4~3.10 | 7 | 5 | | | 1 | | 1 | | |
| 11 | 3.11~3.17 | 7 | 5 | | 1 | | | 2 | | |
| 12 | 3.18~3.24 | 7 | 5 | | 1 | | | 4 | | 1 |
| 13 | 3.25~3.31 | 7 | 5 | | 2 | | | | | 1 |
| 14 | 4.1~4.7 | 7 | 5 | | 3 | | | | | 3 |
| 15 | 4.8~4.14 | 7 | 5 | | 2 | 1 | 1 | 1 | | 2 |
| 16 | 4.15~4.21 | 7 | 5 | | | | | 1 | | 10 |
| 17 | 4.22~4.28 | 7 | 5 | | 4 | | 1 | 2 | | 11 |
| 18 | 4.29~5.5 | 7 | 5 | | 2 | | | 1 | | 4 |
| 19 | 5.6~5.12 | 7 | 5 | | 3 | | | 2 | | 3 |
| 20 | 5.13~5.19 | 7 | 5 | | 1 | | | 5 | | 8 |
| 21 | 5.20~5.26 | 7 | 5 | | 3 | | 1 | | | 6 |
| 22 | 5.27~6.2 | 7 | 5 | | 2 | | | 1 | | 13 |
| 23 | 6.3~6.9 | 7 | 5 | | 4 | | | 2 | | 5 |
| 24 | 6.10~6.16 | 7 | 5 | | 8 | | 1 | 3 | | 1 |
| 25 | 6.17~6.23 | 7 | 5 | | 5 | | 1 | 3 | | |
| 26 | 6.24~6.30 | 7 | 5 | | 6 | | | 3 | | 1 |
| 27 | 7.1~7.7 | 7 | 5 | | 5 | | | 4 | | 1 |
| 28 | 7.8~7.14 | 7 | 5 | | | | | 1 | | |
| 29 | 7.15~7.21 | 7 | 5 | | 3 | | 1 | 3 | | |
| 30 | 7.22~7.28 | 7 | 5 | | 8 | | 1 | 1 | | |
| 31 | 7.29~8.4 | 7 | 5 | | 3 | | | 1 | | |
| 32 | 8.5~8.11 | 7 | 5 | 1 | 3 | | | 1 | | |
| 33 | 8.12~8.18 | 7 | 5 | | 10 | | 1 | 1 | | |
| 34 | 8.19~8.25 | 7 | 5 | | 11 | | | | | |
| 35 | 8.26~9.1 | 7 | 5 | | 2 | | | 5 | | |
| 36 | 9.2~9.8 | 7 | 5 | | 8 | | | 1 | | |
| 37 | 9.9~9.15 | 7 | 5 | | 7 | | | 6 | | 1 |
| 38 | 9.16~9.22 | 7 | 5 | | 5 | | 1 | 2 | | |
| 39 | 9.23~9.29 | 7 | 5 | | 2 | | | 3 | | |
| 40 | 9.30~10.6 | 7 | 5 | | 3 | | | 1 | | |
| 41 | 10.7~10.13 | 7 | 5 | | 4 | | 1 | 3 | | |
| 42 | 10.14~10.20 | 7 | 5 | | 3 | | | 2 | | |
| 43 | 10.21~10.27 | 7 | 5 | | 7 | | | 2 | | |
| 44 | 10.28~11.3 | 7 | 5 | | 2 | | | 2 | | |
| 45 | 11.4~11.10 | 7 | 5 | | 2 | | 1 | 2 | | |
| 46 | 11.11~11.17 | 7 | 5 | | 1 | | | | | |
| 47 | 11.18~11.24 | 7 | 5 | | 2 | | 1 | 2 | | |
| 48 | 11.25~12.1 | 7 | 5 | | | | 3 | 2 | | |
| 49 | 12.2~12.8 | 7 | 5 | | 5 | | 1 | 2 | | |
| 50 | 12.9~12.15 | 7 | 5 | | 1 | | 1 | 3 | | |
| 51 | 12.16~12.22 | 7 | 5 | | 2 | | | 1 | | |
| 合計 | | | | 1 | 171 | 3 | 18 | 104 | | 72 |

2019年 感染症週報(眼科・基幹) 推移表 定点当たり患者発生数

人/定点

| 週 | 期間 | 定点数 | | 701 | 702 | 902 | 903 | 904 | 905 | 907 |
|----|-------------|---------|---------|------------------|-----------------|------------|------------|-------------------|-------------|------------------------|
| | | 7 眼科 | 9 基幹 | 急性出 血性結 膜炎 | 流行性 角結膜 炎 | 細菌性 髄膜炎 | 無菌性 髄膜炎 | マイコ プラズ マ肺炎 | クラミジア 肺炎 | 感染性 胃腸炎 (ロタウイルス) |
| 1 | 12.31~1.6 | 7 | 5 | | 0.29 | 0.20 | | 0.80 | | |
| 2 | 1.7~1.13 | 7 | 5 | | 0.86 | | | 0.20 | | |
| 3 | 1.14~1.20 | 7 | 5 | | 0.29 | | | 0.60 | | |
| 4 | 1.21~1.27 | 7 | 5 | | 0.29 | | | 0.40 | | 0.20 |
| 5 | 1.28~2.3 | 7 | 5 | | 0.57 | | | 0.60 | | |
| 6 | 2.4~2.10 | 7 | 5 | | 0.43 | | | 0.80 | | |
| 7 | 2.11~2.17 | 7 | 5 | | 0.29 | | 0.20 | 0.20 | | |
| 8 | 2.18~2.24 | 7 | 5 | | 0.29 | | | | | |
| 9 | 2.25~3.3 | 7 | 5 | | 0.29 | | | 0.80 | | |
| 10 | 3.4~3.10 | 7 | 5 | | | 0.20 | | 0.20 | | |
| 11 | 3.11~3.17 | 7 | 5 | | 0.14 | | | 0.40 | | |
| 12 | 3.18~3.24 | 7 | 5 | | 0.14 | | | 0.80 | | 0.20 |
| 13 | 3.25~3.31 | 7 | 5 | | 0.29 | | | | | 0.20 |
| 14 | 4.1~4.7 | 7 | 5 | | 0.43 | | | | | 0.60 |
| 15 | 4.8~4.14 | 7 | 5 | | 0.29 | 0.20 | 0.20 | 0.20 | | 0.40 |
| 16 | 4.15~4.21 | 7 | 5 | | | | | 0.20 | | 2.00 |
| 17 | 4.22~4.28 | 7 | 5 | | 0.57 | | 0.20 | 0.40 | | 2.20 |
| 18 | 4.29~5.5 | 7 | 5 | | 0.29 | | | 0.20 | | 0.80 |
| 19 | 5.6~5.12 | 7 | 5 | | 0.43 | | | 0.40 | | 0.60 |
| 20 | 5.13~5.19 | 7 | 5 | | 0.14 | | | 1.00 | | 1.60 |
| 21 | 5.20~5.26 | 7 | 5 | | 0.43 | | 0.20 | | | 1.20 |
| 22 | 5.27~6.2 | 7 | 5 | | 0.29 | | | 0.20 | | 2.60 |
| 23 | 6.3~6.9 | 7 | 5 | | 0.57 | | | 0.40 | | 1.00 |
| 24 | 6.10~6.16 | 7 | 5 | | 1.14 | | 0.20 | 0.60 | | 0.20 |
| 25 | 6.17~6.23 | 7 | 5 | | 0.71 | | 0.20 | 0.60 | | |
| 26 | 6.24~6.30 | 7 | 5 | | 0.86 | | | 0.60 | | 0.20 |
| 27 | 7.1~7.7 | 7 | 5 | | 0.71 | | | 0.80 | | 0.20 |
| 28 | 7.8~7.14 | 7 | 5 | | | | | 0.20 | | |
| 29 | 7.15~7.21 | 7 | 5 | | 0.43 | | 0.20 | 0.60 | | |
| 30 | 7.22~7.28 | 7 | 5 | | 1.14 | | 0.20 | 0.20 | | |
| 31 | 7.29~8.4 | 7 | 5 | | 0.43 | | | 0.20 | | |
| 32 | 8.5~8.11 | 7 | 5 | 0.14 | 0.43 | | | 0.20 | | |
| 33 | 8.12~8.18 | 7 | 5 | | 1.43 | | 0.20 | 0.20 | | |
| 34 | 8.19~8.25 | 7 | 5 | | 1.57 | | | | | |
| 35 | 8.26~9.1 | 7 | 5 | | 0.29 | | | 1.00 | | |
| 36 | 9.2~9.8 | 7 | 5 | | 1.14 | | | 0.20 | | |
| 37 | 9.9~9.15 | 7 | 5 | | 1.00 | | | 1.20 | | 0.20 |
| 38 | 9.16~9.22 | 7 | 5 | | 0.71 | | 0.20 | 0.40 | | |
| 39 | 9.23~9.29 | 7 | 5 | | 0.29 | | | 0.60 | | |
| 40 | 9.30~10.6 | 7 | 5 | | 0.43 | | | 0.20 | | |
| 41 | 10.7~10.13 | 7 | 5 | | 0.57 | | 0.20 | 0.60 | | |
| 42 | 10.14~10.20 | 7 | 5 | | 0.43 | | | 0.40 | | |
| 43 | 10.21~10.27 | 7 | 5 | | 1.00 | | | 0.40 | | |
| 44 | 10.28~11.3 | 7 | 5 | | 0.29 | | | 0.40 | | |
| 45 | 11.4~11.10 | 7 | 5 | | 0.29 | | 0.20 | 0.40 | | |
| 46 | 11.11~11.17 | 7 | 5 | | 0.14 | | | | | |
| 47 | 11.18~11.24 | 7 | 5 | | 0.29 | | 0.20 | 0.40 | | |
| 48 | 11.25~12.1 | 7 | 5 | | | | 0.60 | 0.40 | | |
| 49 | 12.2~12.8 | 7 | 5 | | 0.71 | | 0.20 | 0.40 | | |
| 50 | 12.9~12.15 | 7 | 5 | | 0.14 | | 0.20 | 0.60 | | |
| 51 | 12.16~12.22 | 7 | 5 | | 0.29 | | | 0.20 | | |
| 合計 | | | | 0.14 | 24.43 | 0.60 | 3.60 | 20.80 | | 14.40 |