

# 2019年48週の疾患別保健所別報告数及び週推移表

(48週：11月25日～12月1日)

## このファイルをご覧の方に

このファイルは、県内の指定医療機関から届出のあった週単位の定点把握対象疾患<sup>※</sup>の発生動向について、次の5つの項目に分けて集計してあります。

### ■ 感染症発生動向調査(週報)の保健所別発生状況……p. 1

- 大きな流行の発生(継続)が疑われる等の疾患には、◎や○が印字されます。

### ■ 疾患別の患者発生状況……p. 2～15

- 5週連続して患者発生数が0となった場合、当疾患のページは省略します。

### ■ 疾患別・年齢階級別患者報告数……p. 16

- 県内の疾患別患者数を年齢階級別に集計した表です。

### ■ 2019年感染症週報(インフルエンザ・小児科)推移表……p. 17～18

- インフルエンザと小児科定点対象感染症の患者数及び定点あたり患者数の週推移表です。

### ■ 2019年感染症週報(眼科・基幹)推移表……p. 19～20

- 眼科と基幹定点対象感染症の患者数及び定点あたり患者数の週推移表です。

※ 週単位の定点把握対象疾患

種 別	インフルエンザ <sup>※</sup> 定点	小児科定点	眼科定点	基幹定点
定点数 (医療機関)	48 (小児科・内科)	29 (小児科)	7 (眼科)	5 (患者を300人以上 収容する病院で小児 科・内科医療を提供 しているもの)
対象感染症	インフルエンザ (鳥インフルエン ザ及び新型イ ンフルエンザ等 感染症を除く)	RSウイルス感 染症、咽頭結膜熱、 A群溶血性レン サ球菌咽頭炎、 感染性胃腸炎、 水痘、手足口病、 伝染性紅斑、突 発性発しん、ヘル パンギーナ、 流行性耳下腺炎	急性出血性結膜 炎、流行性角結 膜炎	細菌性髄膜炎、無 菌性髄膜炎、マイ コプラズマ肺炎、 クラミジア肺炎 (オウム病を除く)、 感染性胃腸 炎(ロタウイル ス)

感染症発生動向調査（週報）の保健所別発生状況												
		調査対象期間			定点当り		南加賀 定点 10	石川中央		能登中部 定点 7	能登北部 定点 5	備考
		前週 11/18～11/24	今週 11/25～12/1	増減	前年同週	今週 (48週)		金沢市 定点 16	石川中央 定点 10			
1	○ インフルエンザ	290	505	215	1.19	10.52	↑	↑	↑	↑	↑	
2	RSウイルス感染症	27	31	4	0.48	1.07	↑	↓	↑	↑	新	新：今週新たに報告あり  矢印：前週に引き続き報告あり ↑増加 ↓減少 →同数  ▽：前週に報告あり、今週報告なし
3	咽頭結膜熱	15	14	△1	0.69	0.48	↓	↑	↓	→	↓	
4	A群溶血性レンサ球菌咽頭炎	85	118	33	3.38	4.07	↑	↑	↑	↑	▽	
5	感染性胃腸炎	88	146	58	10.24	5.03	→	↑	↑	↑	▽	
6	水痘	14	27	13	0.79	0.93	↑	↑	↑	↑		
7	手足口病	36	43	7	0.24	1.48	↓	↓	→	↑	↑	
8	伝染性紅斑	13	8	△5	0.45	0.28	↓	新		↓		
9	突発性発しん	3	6	3	0.48	0.21	新	新	↓			
10	ヘルパンギーナ	2	—	△2	0.07	—		▽		▽		
11	流行性耳下腺炎	1	1	—	0.03	0.03		→				
							南加賀 定点 1	金沢市 定点 3	石川中央 定点 1	能登中部 定点 1	能登北部 定点 1	
12	急性出血性結膜炎	—	—	—	—	—						
13	流行性角結膜炎	2	—	△2	0.29	—		▽	▽			
							南加賀 定点 1	金沢市 定点 1	石川中央 定点 1	能登中部 定点 1	能登北部 定点 1	
14	細菌性髄膜炎	—	—	—	—	—						
15	無菌性髄膜炎	1	3	2	—	0.60		↑				
16	マイコプラズマ肺炎	2	2	—	1.00	0.40	↓				新	
17	クラミジア肺炎(オウム病除く)	—	—	—	—	—						
18	感染性胃腸炎(ロタウイルス)	—	—	—	—	—						
	合計	579	904	325								

石川県感染症情報センター

※本週報は速報性を重視しておりますので、今後調査などの結果に応じて、若干の変更が生じることがあります。

◎：(警報)大きな流行の発生・継続が疑われること

○：(注意報)流行の発生前であれば今後4週間以内に大きな流行が発生する可能性があること、流行発生後であればその流行がまだ終わっていない可能性があること

# インフルエンザ

2019年44週～48週

上段:定点からの患者報告数  
下段:定点あたりの患者数

	44週	45週	46週	47週	48週
石川県	26 <b>0.54</b>	48 <b>1.00</b>	146 <b>3.04</b>	290 <b>6.04</b>	505 <b>10.52</b>
金沢市	8 <b>0.50</b>	20 <b>1.25</b>	74 <b>4.63</b>	114 <b>7.13</b>	146 <b>9.13</b>
南加賀	0 <b>0.00</b>	0 <b>0.00</b>	5 <b>0.50</b>	6 <b>0.60</b>	66 <b>6.60</b>
石川中央	16 <b>1.60</b>	15 <b>1.50</b>	39 <b>3.90</b>	102 <b>10.20</b>	106 <b>10.60</b>
能登中部	2 <b>0.29</b>	3 <b>0.43</b>	6 <b>0.86</b>	50 <b>7.14</b>	113 <b>16.14</b>
能登北部	0 <b>0.00</b>	10 <b>2.00</b>	22 <b>4.40</b>	18 <b>3.60</b>	74 <b>14.80</b>

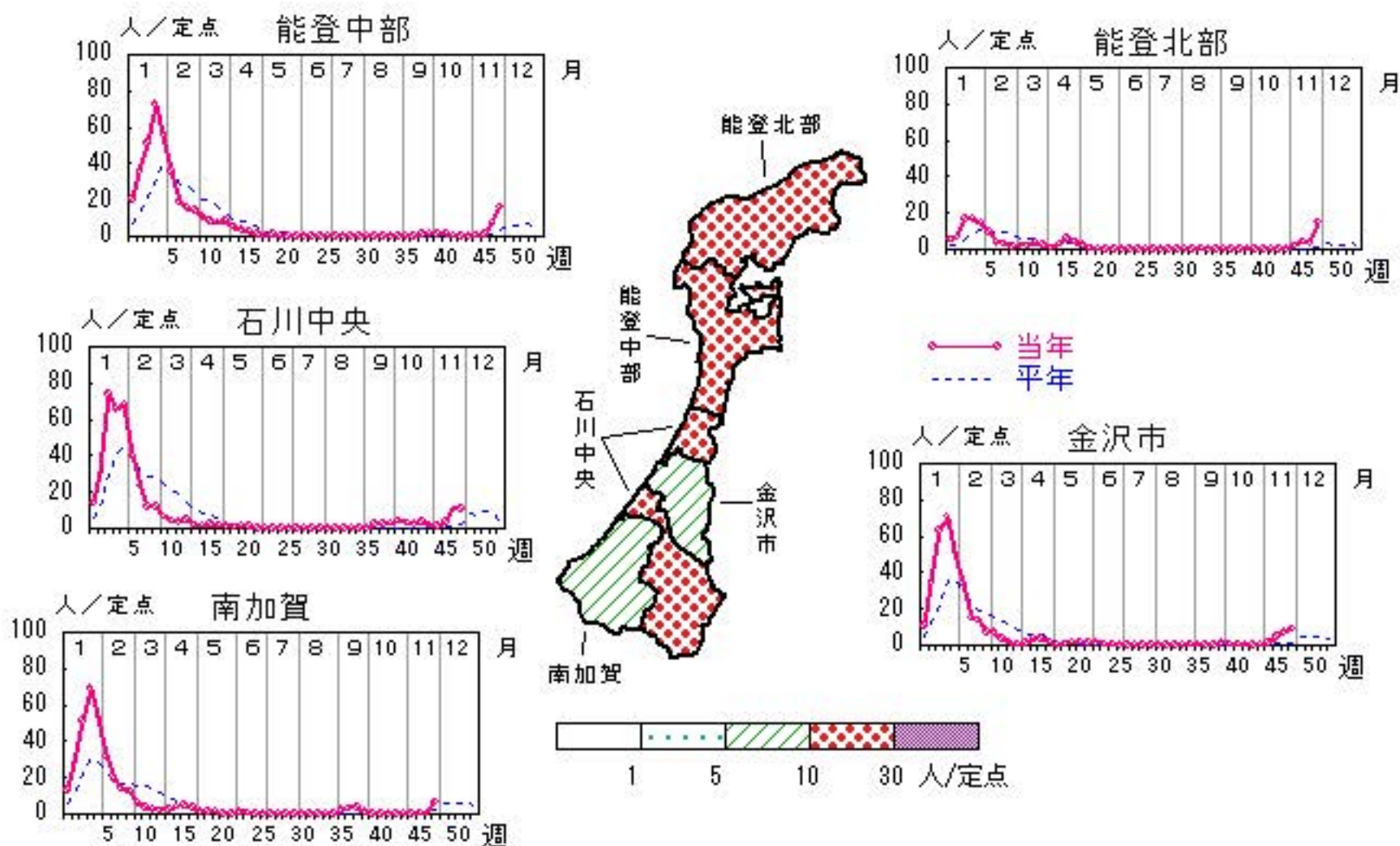

人/定点

○ 当年(石川県)      — 前年(石川県)  
 × 当年(全国)      - - - 平年(石川県)

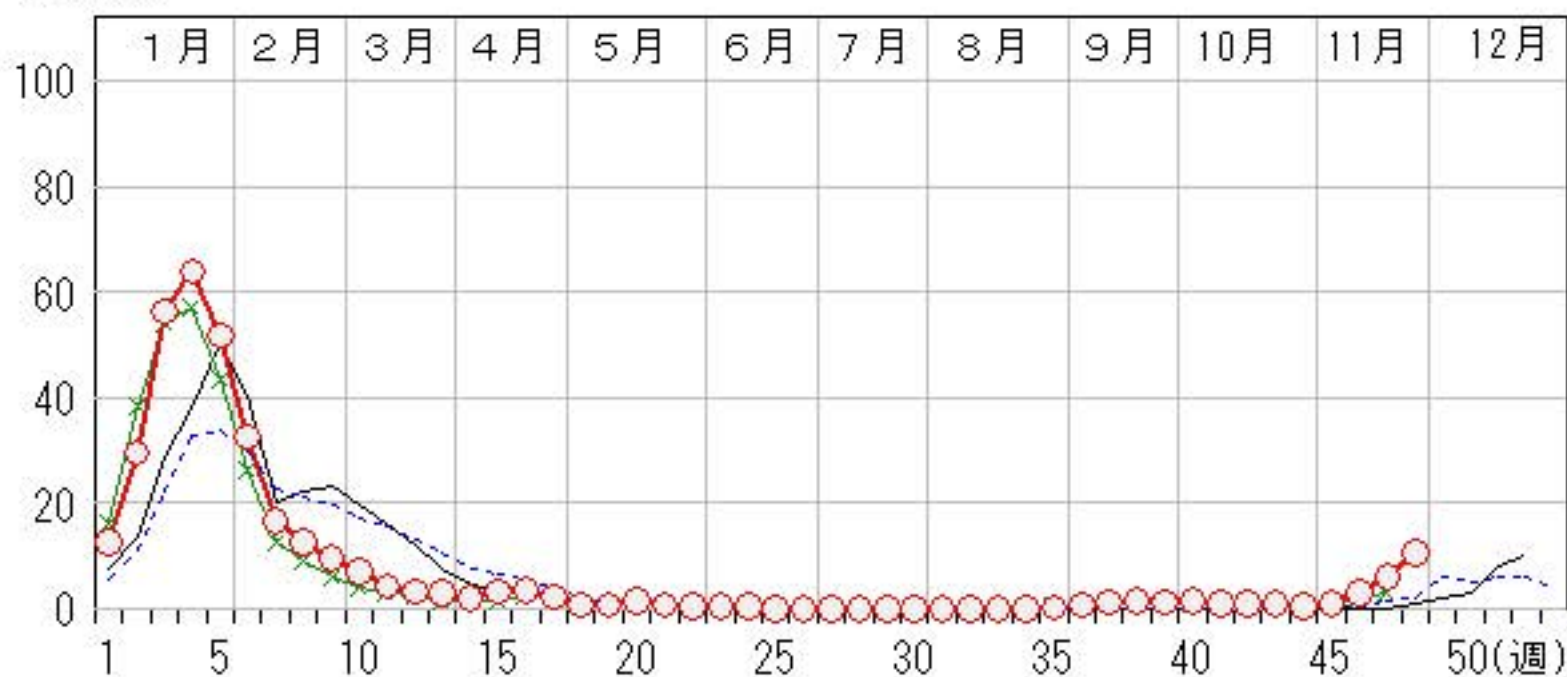

# RSウイルス感染症

2019年44週～48週

上段: 定点からの患者報告数  
下段: 定点あたりの患者数

	44週	45週	46週	47週	48週
石川県	31 <b>1.07</b>	32 <b>1.10</b>	29 <b>1.00</b>	27 <b>0.93</b>	31 <b>1.07</b>
金沢市	8 <b>0.80</b>	11 <b>1.10</b>	17 <b>1.70</b>	14 <b>1.40</b>	12 <b>1.20</b>
南加賀	6 <b>1.00</b>	8 <b>1.33</b>	3 <b>0.50</b>	1 <b>0.17</b>	2 <b>0.33</b>
石川中央	5 <b>0.83</b>	5 <b>0.83</b>	8 <b>1.33</b>	8 <b>1.33</b>	9 <b>1.50</b>
能登中部	11 <b>2.75</b>	8 <b>2.00</b>	1 <b>0.25</b>	4 <b>1.00</b>	7 <b>1.75</b>
能登北部	1 <b>0.33</b>	0 <b>0.00</b>	0 <b>0.00</b>	0 <b>0.00</b>	1 <b>0.33</b>

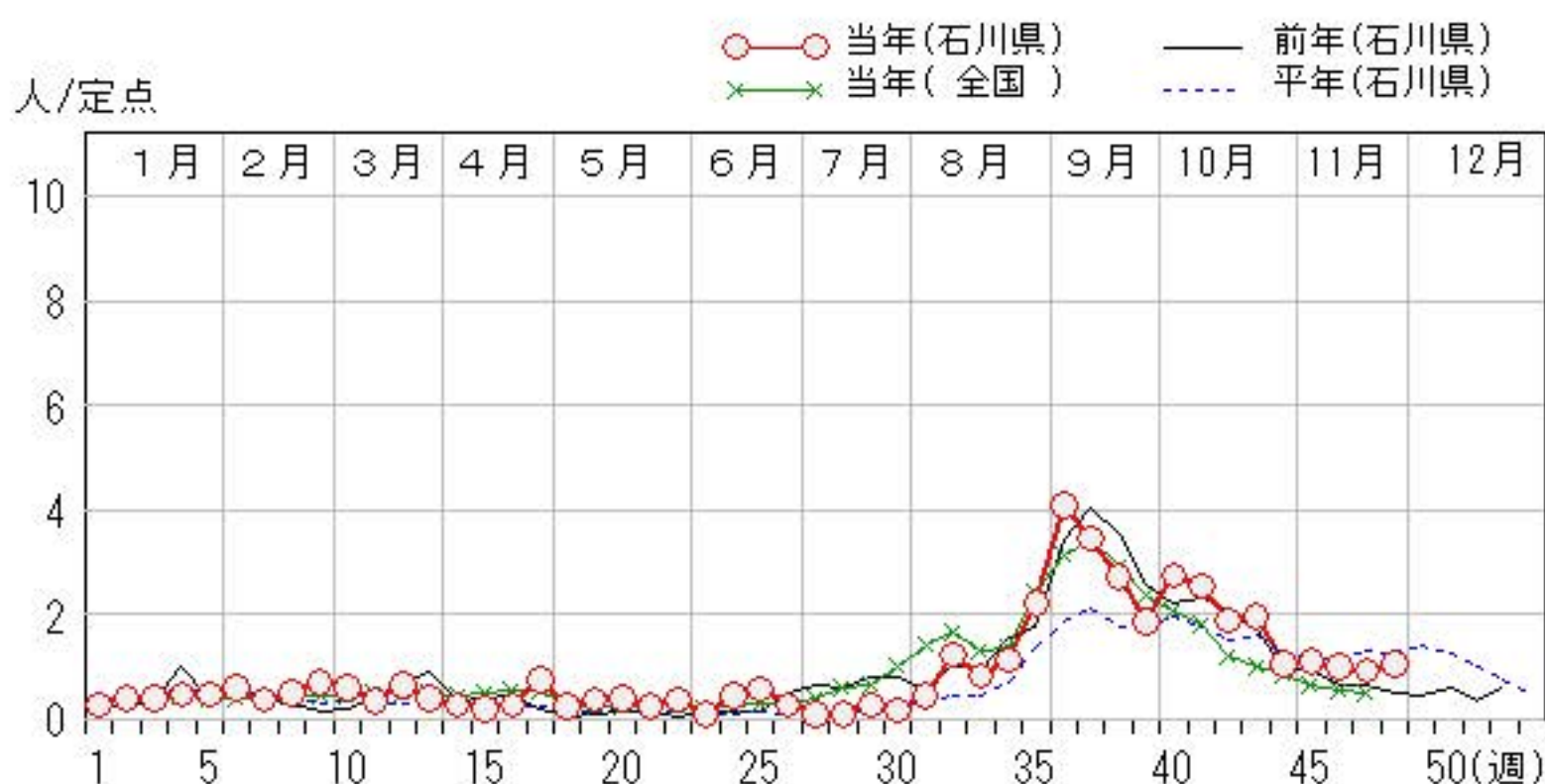
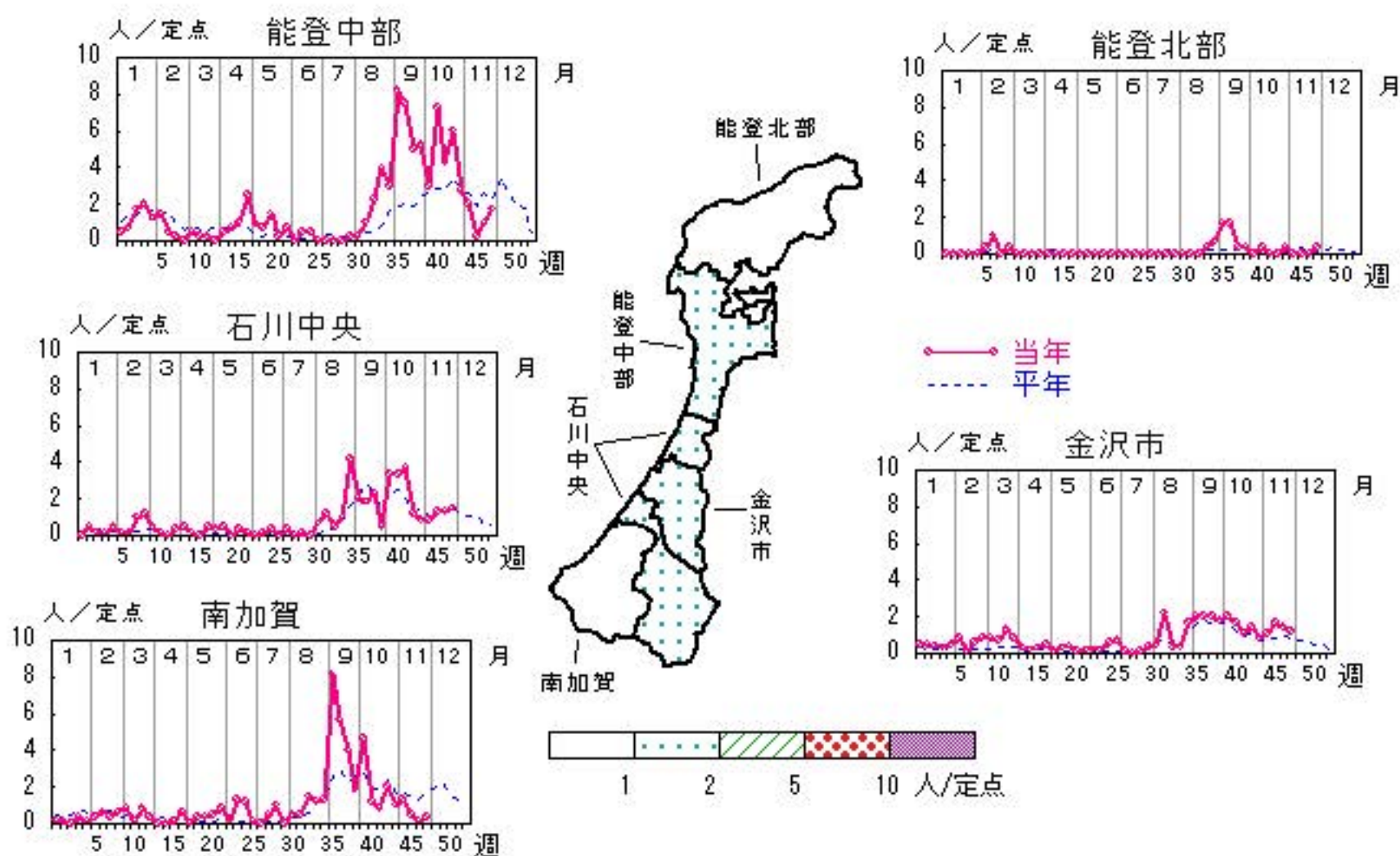

# 咽頭結膜熱

2019年44週～48週

上段:定点からの患者報告数  
下段:定点あたりの患者数

	44週	45週	46週	47週	48週
石川県	3 <b>0.10</b>	24 <b>0.83</b>	27 <b>0.93</b>	15 <b>0.52</b>	14 <b>0.48</b>
金沢市	1 <b>0.10</b>	11 <b>1.10</b>	5 <b>0.50</b>	1 <b>0.10</b>	3 <b>0.30</b>
南加賀	1 <b>0.17</b>	3 <b>0.50</b>	3 <b>0.50</b>	3 <b>0.50</b>	2 <b>0.33</b>
石川中央	1 <b>0.17</b>	0 <b>0.00</b>	3 <b>0.50</b>	4 <b>0.67</b>	3 <b>0.50</b>
能登中部	0 <b>0.00</b>	10 <b>2.50</b>	15 <b>3.75</b>	5 <b>1.25</b>	5 <b>1.25</b>
能登北部	0 <b>0.00</b>	0 <b>0.00</b>	1 <b>0.33</b>	2 <b>0.67</b>	1 <b>0.33</b>

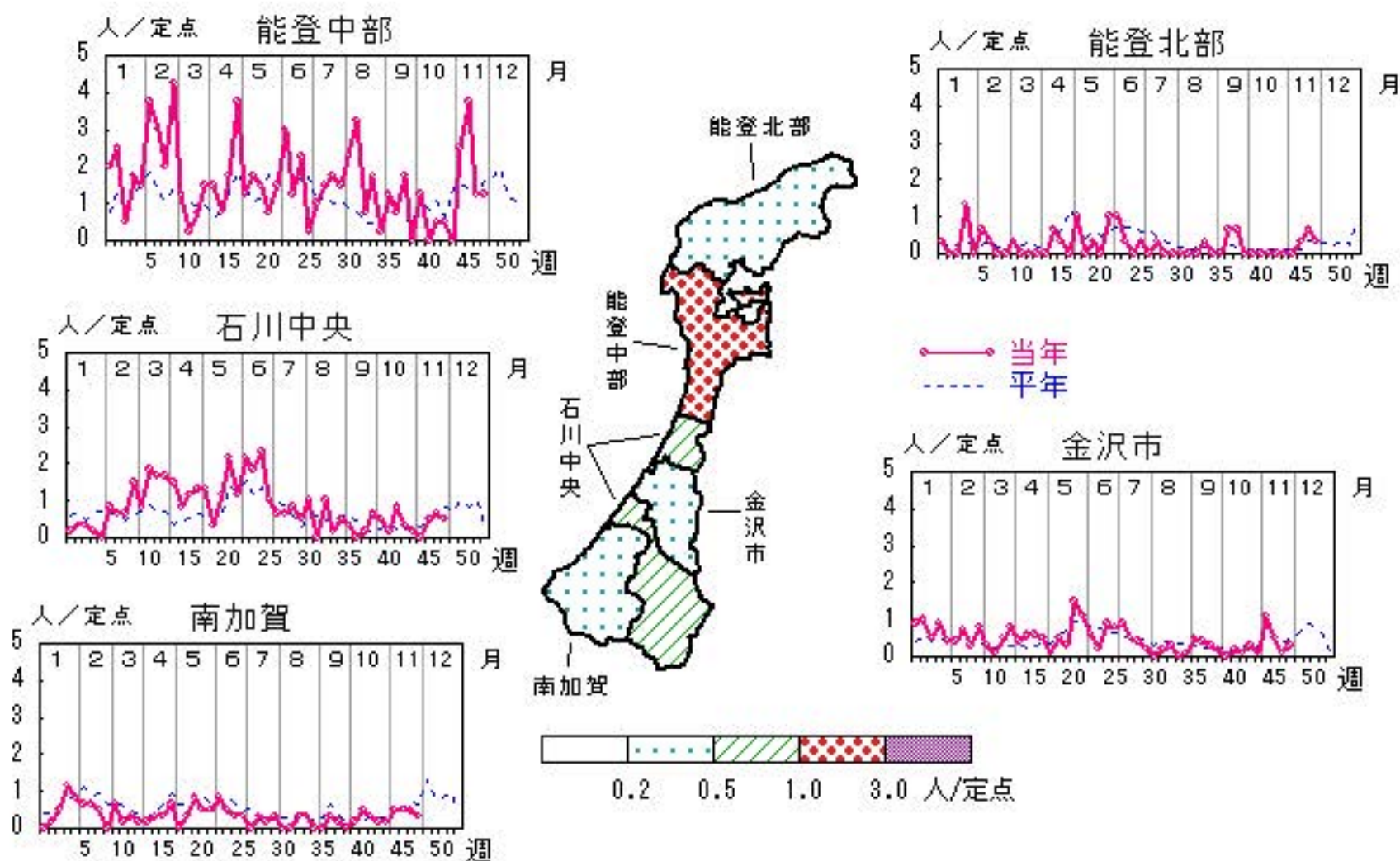

人/定点

○ 当年(石川県)      — 前年(石川県)  
 × 当年(全国)      - - - 平年(石川県)

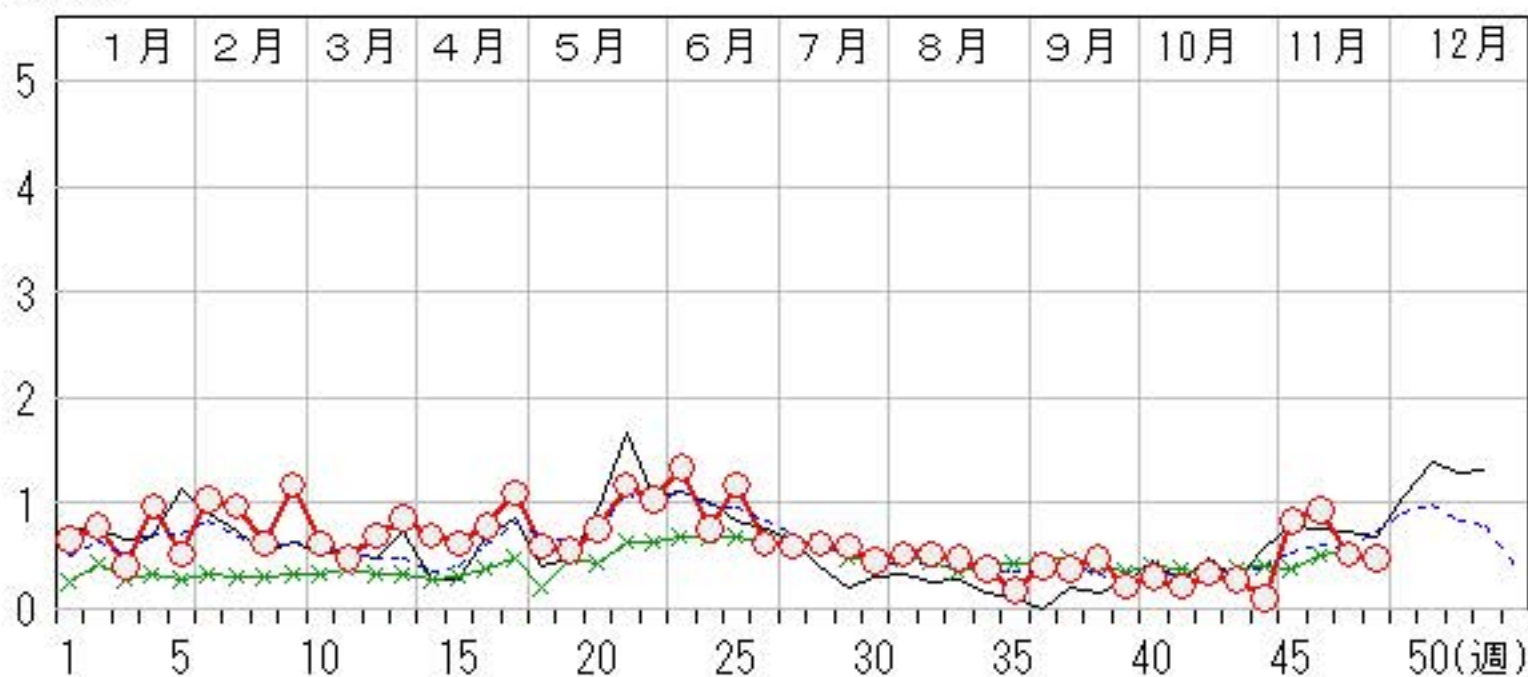

# A群溶血性レンサ球菌咽頭炎

2019年44週～48週

上段:定点からの患者報告数  
下段:定点あたりの患者数

	44週	45週	46週	47週	48週
石川県	77 <b>2.66</b>	43 <b>1.48</b>	86 <b>2.97</b>	85 <b>2.93</b>	118 <b>4.07</b>
金沢市	21 <b>2.10</b>	16 <b>1.60</b>	19 <b>1.90</b>	23 <b>2.30</b>	33 <b>3.30</b>
南加賀	10 <b>1.67</b>	4 <b>0.67</b>	14 <b>2.33</b>	15 <b>2.50</b>	20 <b>3.33</b>
石川中央	5 <b>0.83</b>	2 <b>0.33</b>	6 <b>1.00</b>	7 <b>1.17</b>	19 <b>3.17</b>
能登中部	38 <b>9.50</b>	20 <b>5.00</b>	44 <b>11.00</b>	38 <b>9.50</b>	46 <b>11.50</b>
能登北部	3 <b>1.00</b>	1 <b>0.33</b>	3 <b>1.00</b>	2 <b>0.67</b>	0 <b>0.00</b>

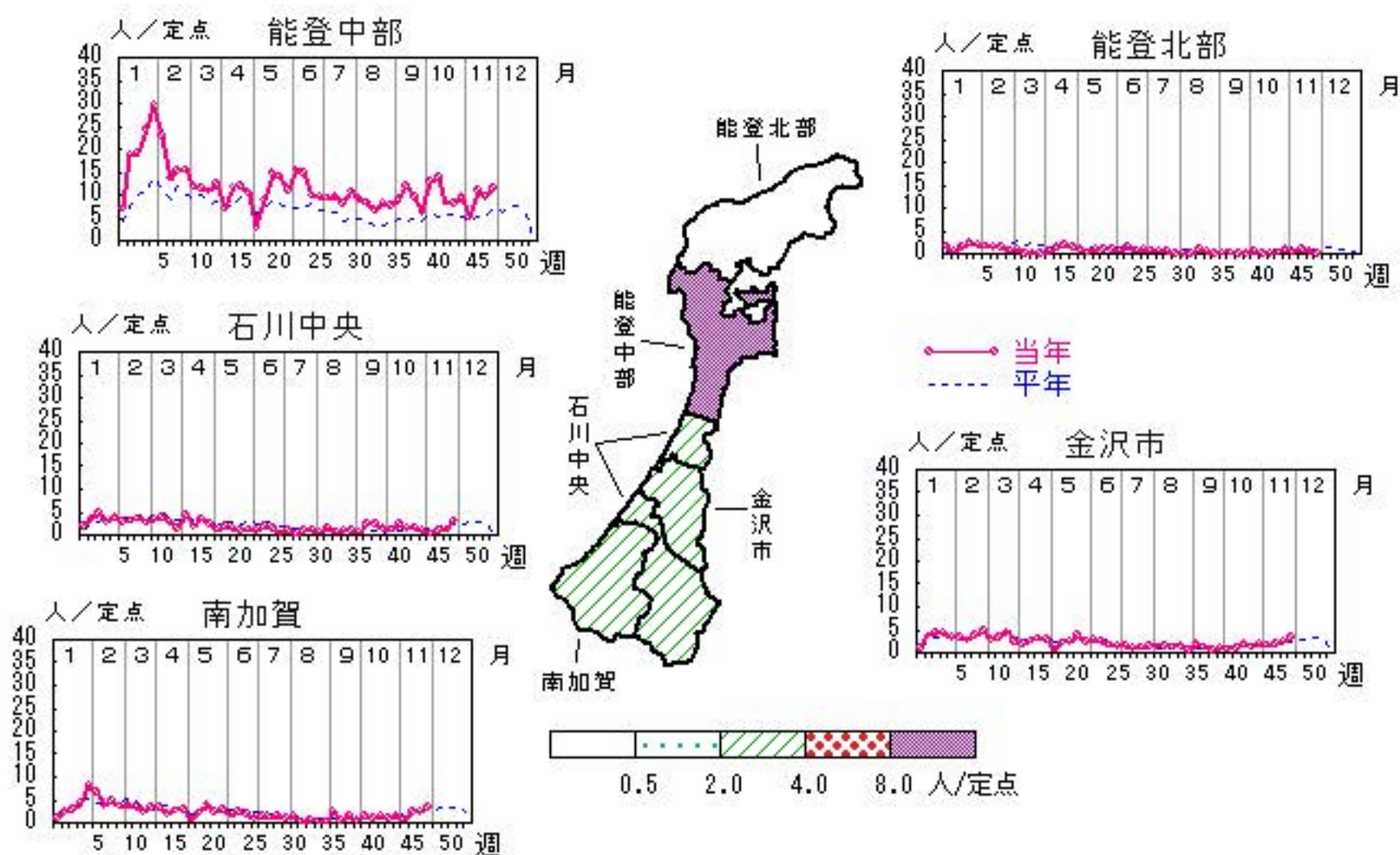

人/定点

○ 当年(石川県)      — 前年(石川県)  
 × 当年(全国)      - - - 平年(石川県)

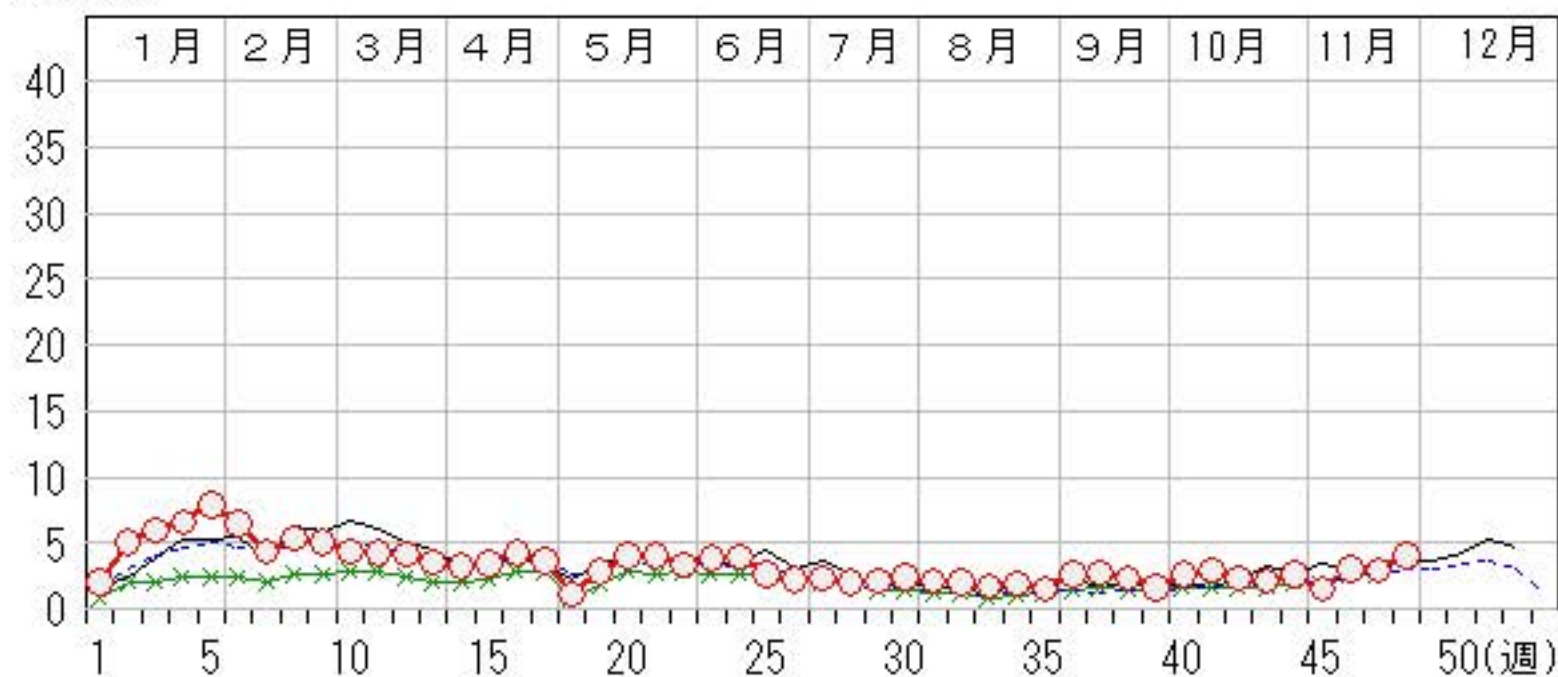

# 感染性胃腸炎

2019年44週～48週

上段: 定点からの患者報告数  
下段: 定点あたりの患者数

	44週	45週	46週	47週	48週
石川県	96 <b>3.31</b>	97 <b>3.34</b>	111 <b>3.83</b>	88 <b>3.03</b>	146 <b>5.03</b>
金沢市	20 <b>2.00</b>	30 <b>3.00</b>	32 <b>3.20</b>	22 <b>2.20</b>	36 <b>3.60</b>
南加賀	40 <b>6.67</b>	36 <b>6.00</b>	32 <b>5.33</b>	36 <b>6.00</b>	36 <b>6.00</b>
石川中央	32 <b>5.33</b>	22 <b>3.67</b>	30 <b>5.00</b>	23 <b>3.83</b>	61 <b>10.17</b>
能登中部	3 <b>0.75</b>	9 <b>2.25</b>	13 <b>3.25</b>	6 <b>1.50</b>	13 <b>3.25</b>
能登北部	1 <b>0.33</b>	0 <b>0.00</b>	4 <b>1.33</b>	1 <b>0.33</b>	0 <b>0.00</b>

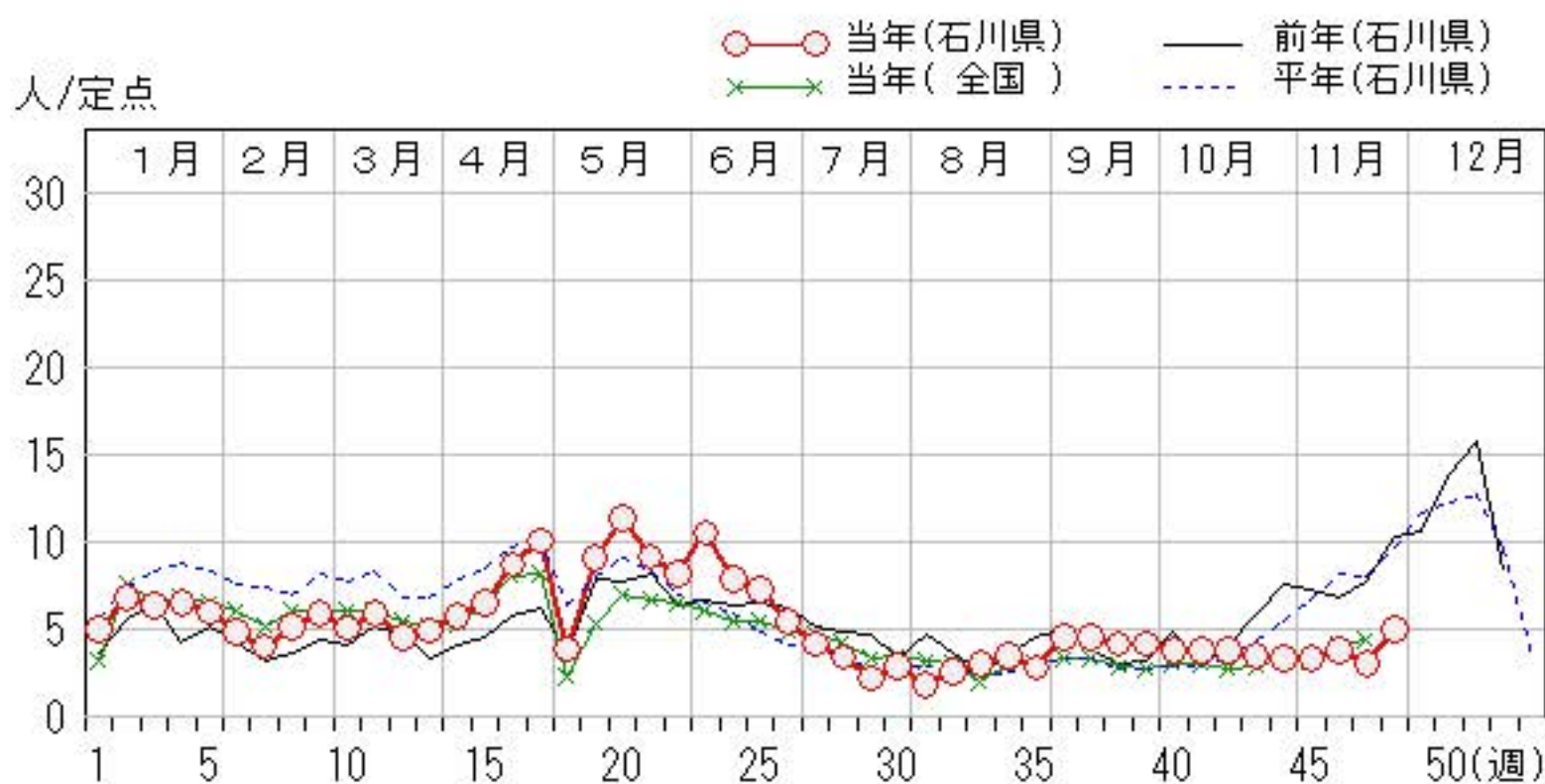
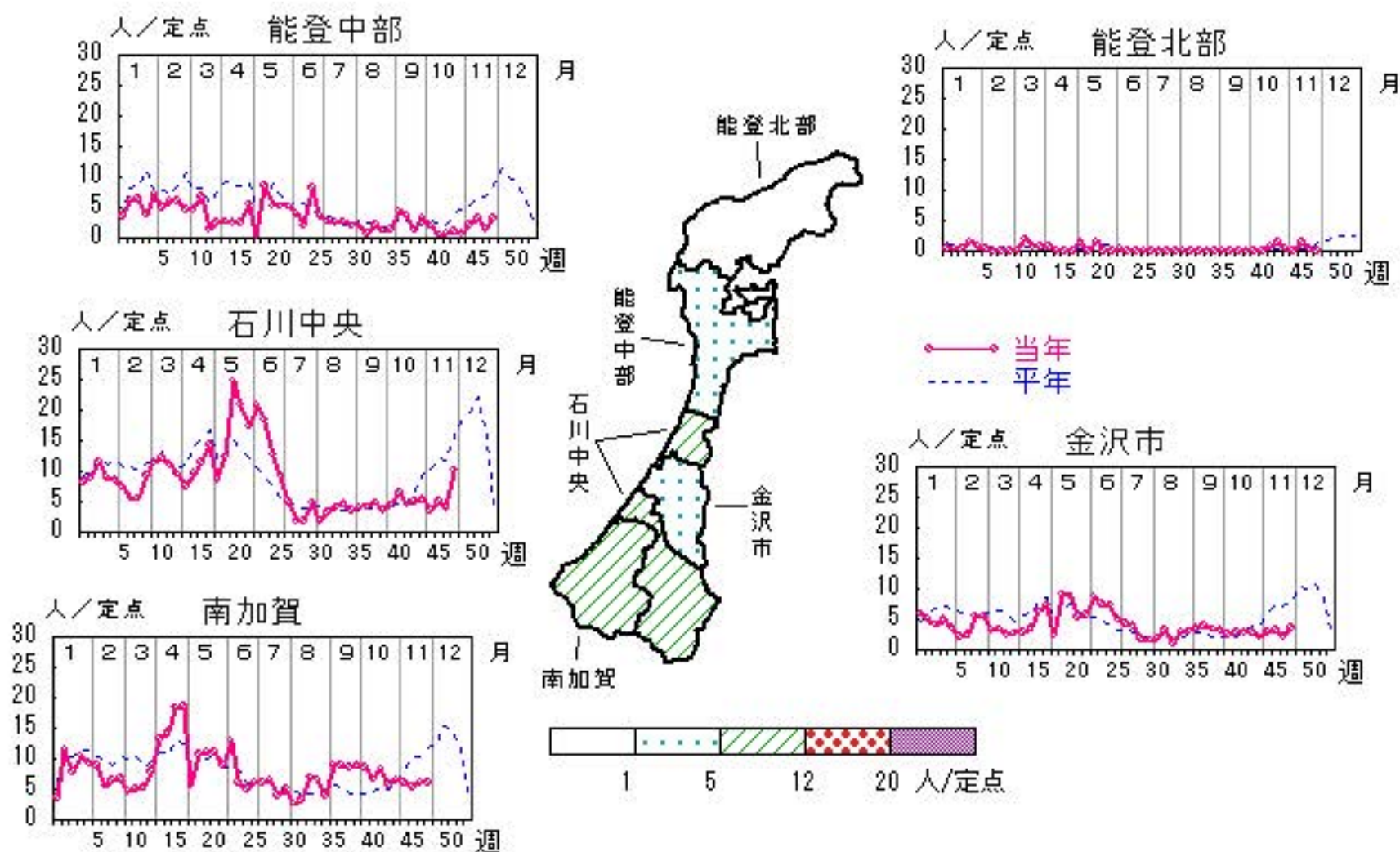

# 水痘

2019年44週～48週

上段:定点からの患者報告数  
下段:定点あたりの患者数

	44週	45週	46週	47週	48週
石川県	15 <b>0.52</b>	19 <b>0.66</b>	16 <b>0.55</b>	14 <b>0.48</b>	27 <b>0.93</b>
金沢市	7 <b>0.70</b>	15 <b>1.50</b>	8 <b>0.80</b>	6 <b>0.60</b>	10 <b>1.00</b>
南加賀	1 <b>0.17</b>	0 <b>0.00</b>	0 <b>0.00</b>	2 <b>0.33</b>	7 <b>1.17</b>
石川中央	6 <b>1.00</b>	1 <b>0.17</b>	8 <b>1.33</b>	5 <b>0.83</b>	6 <b>1.00</b>
能登中部	1 <b>0.25</b>	3 <b>0.75</b>	0 <b>0.00</b>	1 <b>0.25</b>	4 <b>1.00</b>
能登北部	0 <b>0.00</b>	0 <b>0.00</b>	0 <b>0.00</b>	0 <b>0.00</b>	0 <b>0.00</b>

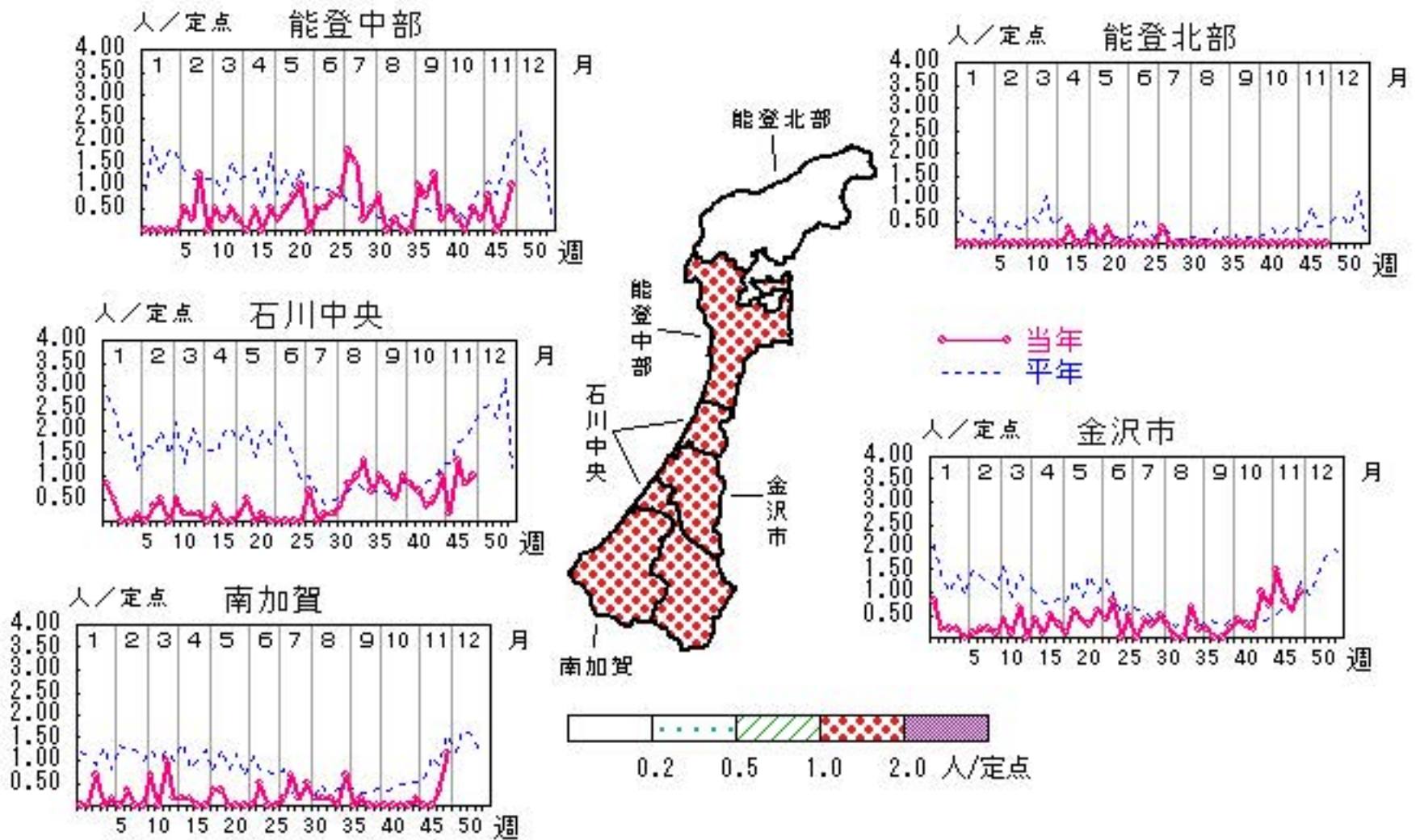

人/定点  
 ○ 当年(石川県)      — 前年(石川県)  
 × 当年(全国)      - - - 平年(石川県)

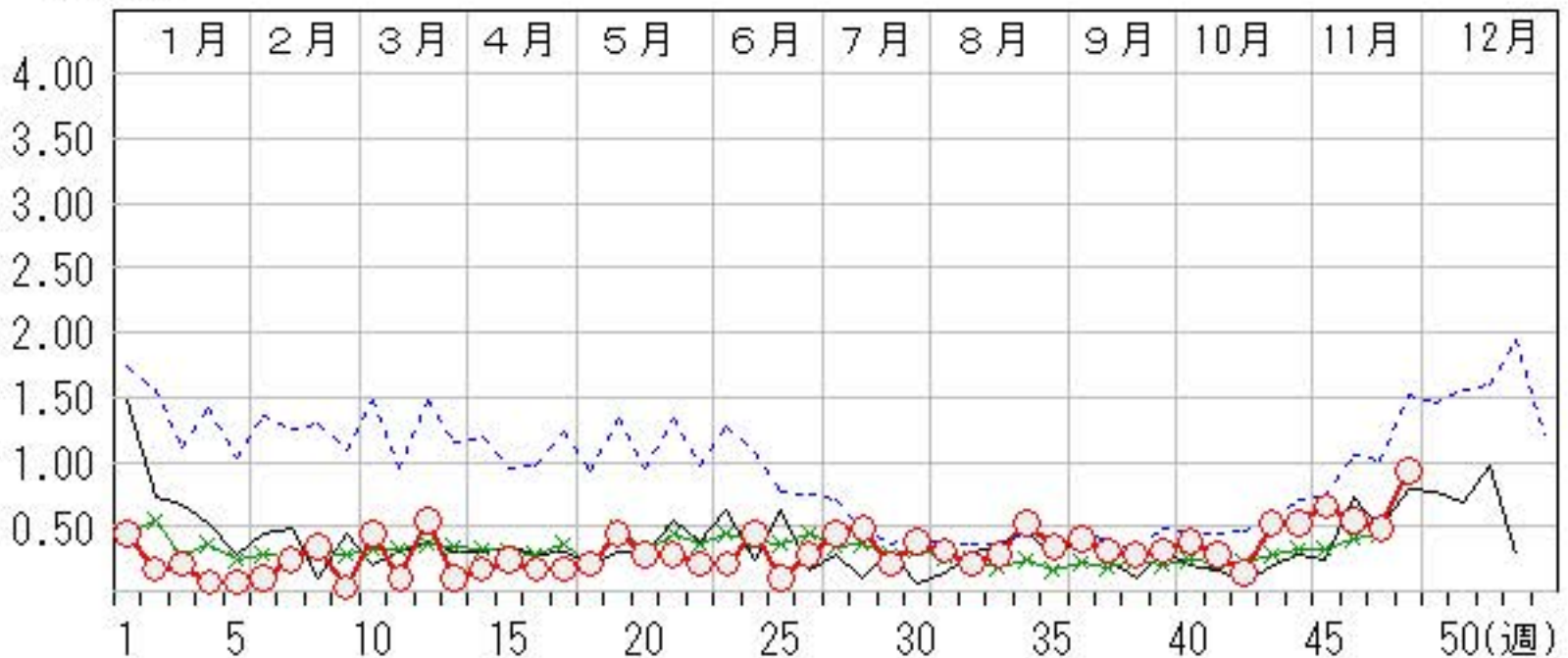



# 手足口病

2019年44週～48週

上段:定点からの患者報告数  
下段:定点あたりの患者数

	44週	45週	46週	47週	48週
石川県	63 2.17	49 1.69	32 1.10	36 1.24	43 1.48
金沢市	11 1.10	11 1.10	2 0.20	7 0.70	5 0.50
南加賀	16 2.67	12 2.00	6 1.00	11 1.83	9 1.50
石川中央	15 2.50	14 2.33	11 1.83	5 0.83	5 0.83
能登中部	11 2.75	7 1.75	8 2.00	9 2.25	13 3.25
能登北部	10 3.33	5 1.67	5 1.67	4 1.33	11 3.67

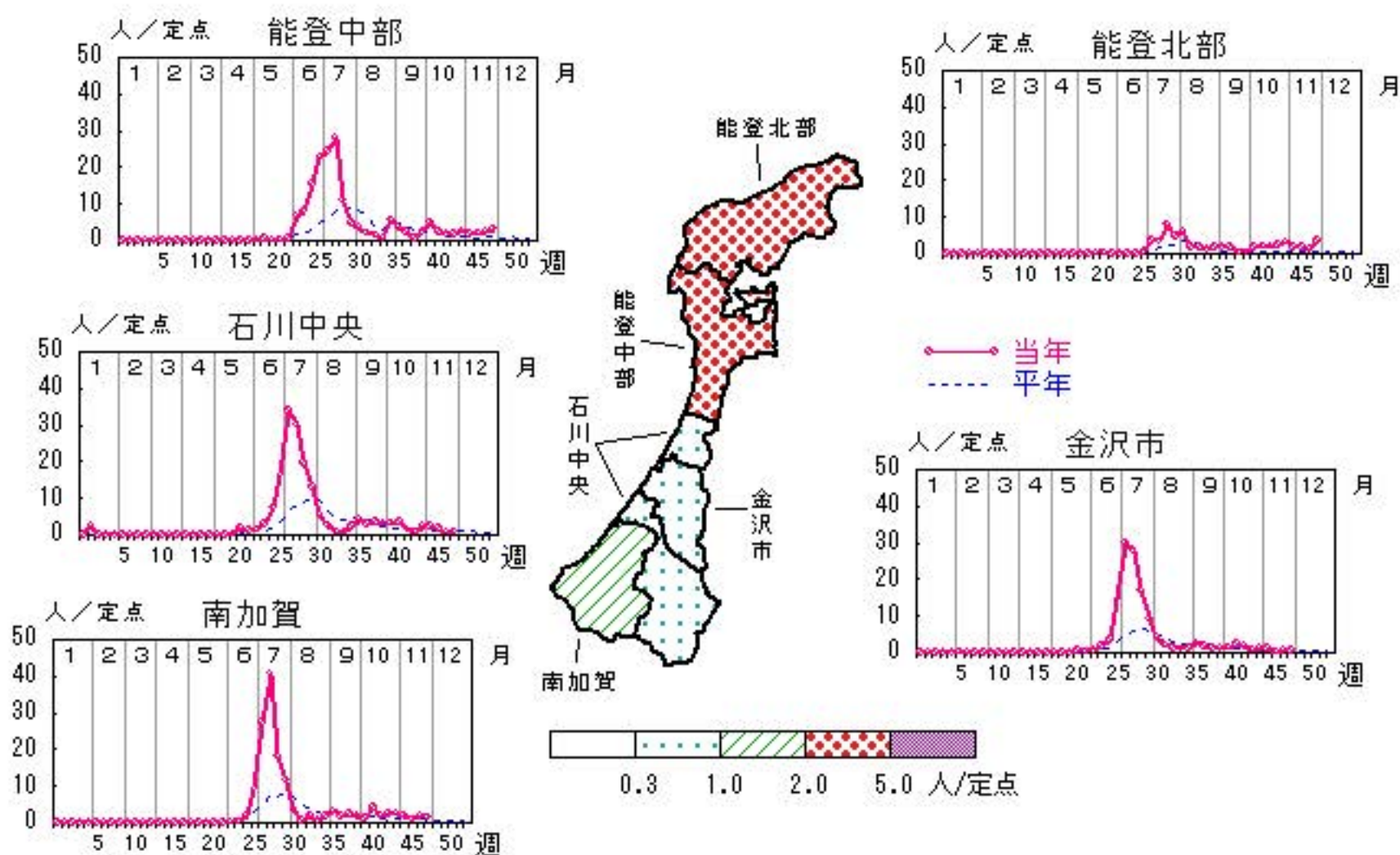

人/定点

○ 当年(石川県)      — 前年(石川県)  
 × 当年(全国)      - - - 平年(石川県)

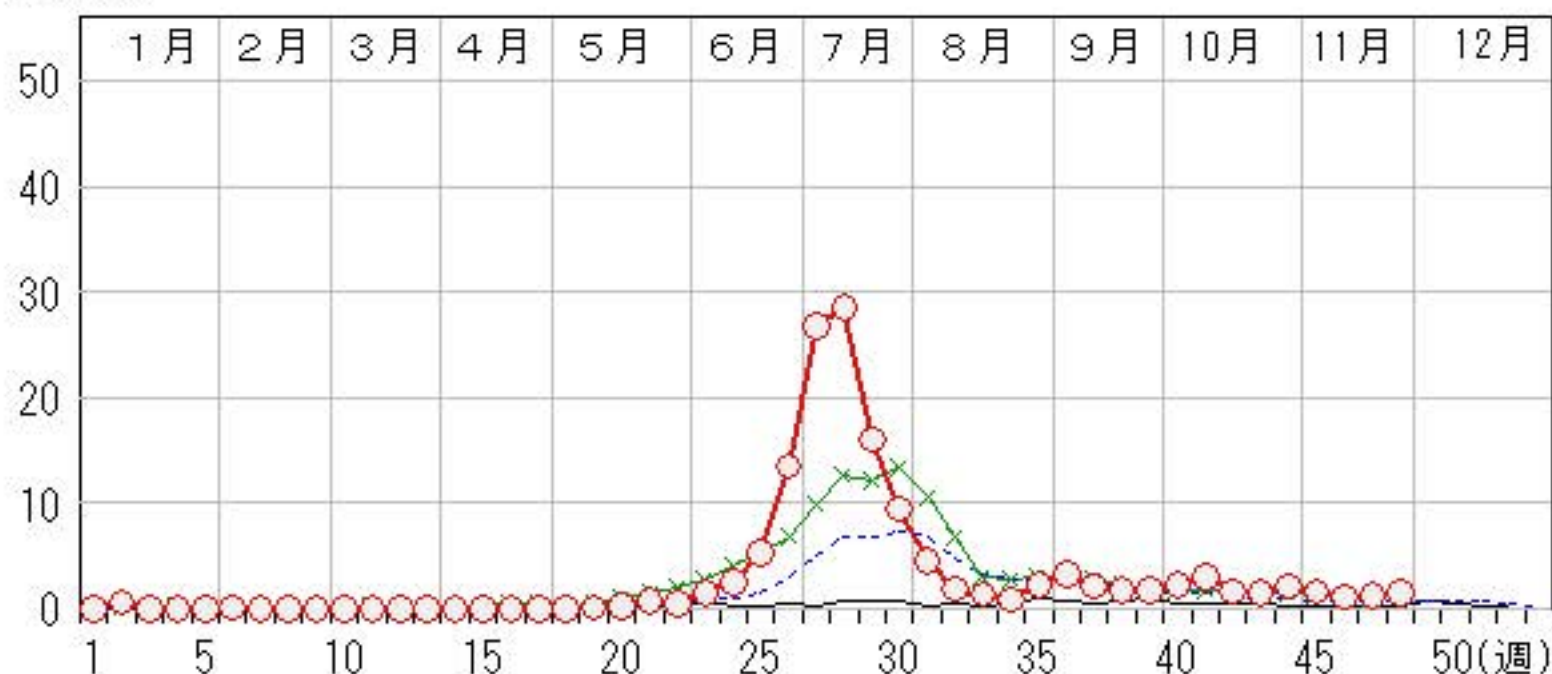

# 伝染性紅斑

2019年44週～48週

上段: 定点からの患者報告数  
下段: 定点あたりの患者数

	44週	45週	46週	47週	48週
石川県	12 <b>0.41</b>	10 <b>0.34</b>	16 <b>0.55</b>	13 <b>0.45</b>	8 <b>0.28</b>
金沢市	0 <b>0.00</b>	0 <b>0.00</b>	0 <b>0.00</b>	0 <b>0.00</b>	2 <b>0.20</b>
南加賀	3 <b>0.50</b>	3 <b>0.50</b>	1 <b>0.17</b>	6 <b>1.00</b>	1 <b>0.17</b>
石川中央	0 <b>0.00</b>	0 <b>0.00</b>	0 <b>0.00</b>	0 <b>0.00</b>	0 <b>0.00</b>
能登中部	9 <b>2.25</b>	7 <b>1.75</b>	15 <b>3.75</b>	7 <b>1.75</b>	5 <b>1.25</b>
能登北部	0 <b>0.00</b>	0 <b>0.00</b>	0 <b>0.00</b>	0 <b>0.00</b>	0 <b>0.00</b>

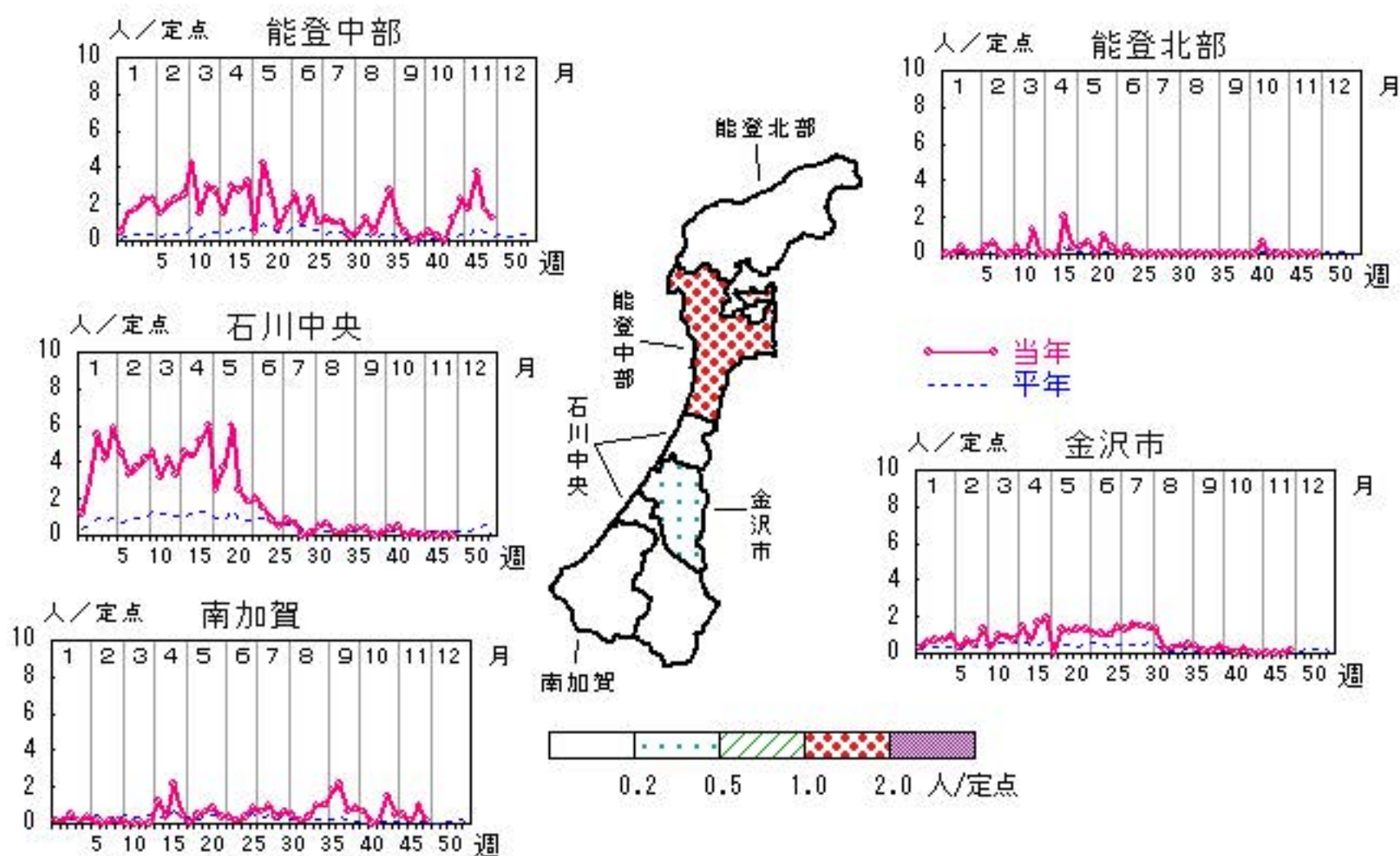

人/定点

- 当年(石川県)
- × 当年(全国)
- 前年(石川県)
- 平年(石川県)

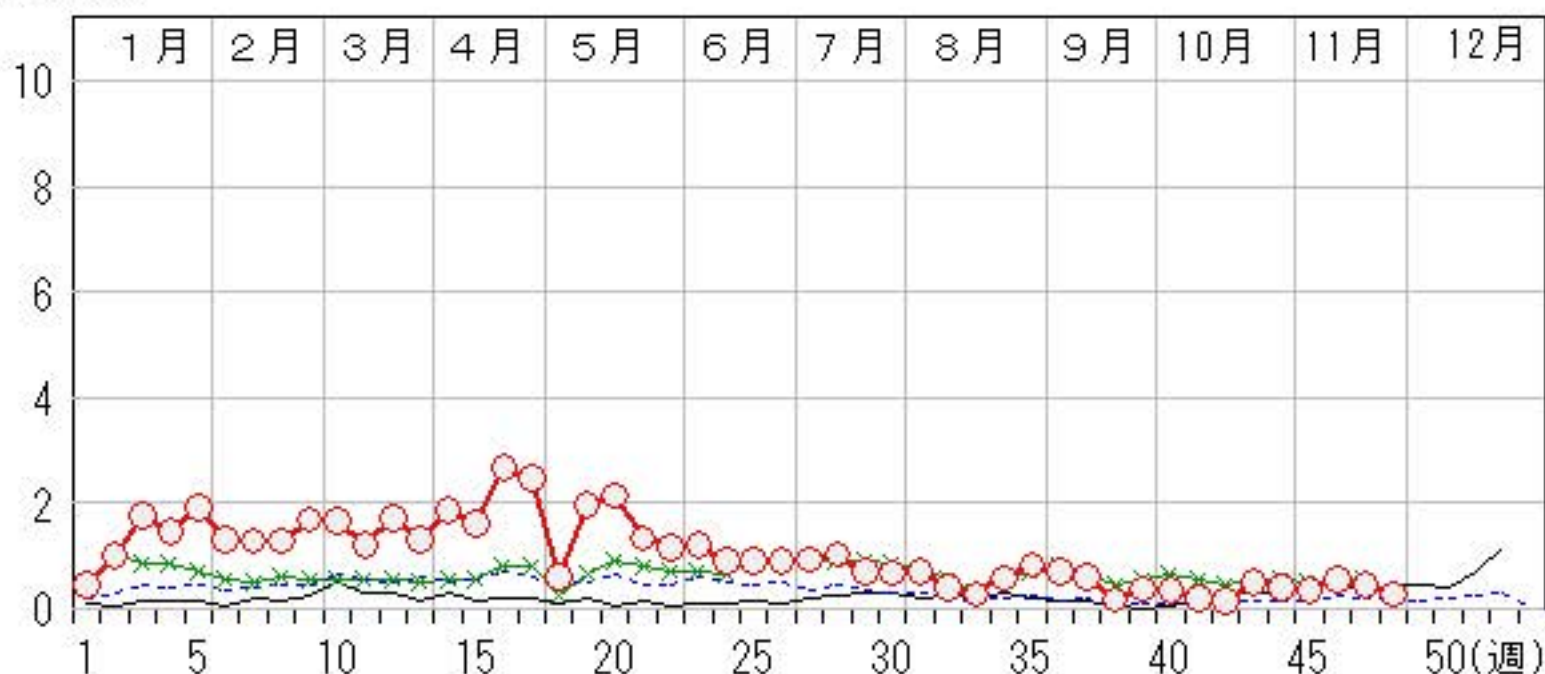

# 突発性発しん

2019年44週～48週

上段: 定点からの患者報告数  
下段: 定点あたりの患者数

	44週	45週	46週	47週	48週
石川県	11 <b>0.38</b>	7 <b>0.24</b>	6 <b>0.21</b>	3 <b>0.10</b>	6 <b>0.21</b>
金沢市	2 <b>0.20</b>	1 <b>0.10</b>	4 <b>0.40</b>	0 <b>0.00</b>	4 <b>0.40</b>
南加賀	1 <b>0.17</b>	4 <b>0.67</b>	1 <b>0.17</b>	0 <b>0.00</b>	1 <b>0.17</b>
石川中央	5 <b>0.83</b>	1 <b>0.17</b>	1 <b>0.17</b>	3 <b>0.50</b>	1 <b>0.17</b>
能登中部	3 <b>0.75</b>	1 <b>0.25</b>	0 <b>0.00</b>	0 <b>0.00</b>	0 <b>0.00</b>
能登北部	0 <b>0.00</b>	0 <b>0.00</b>	0 <b>0.00</b>	0 <b>0.00</b>	0 <b>0.00</b>

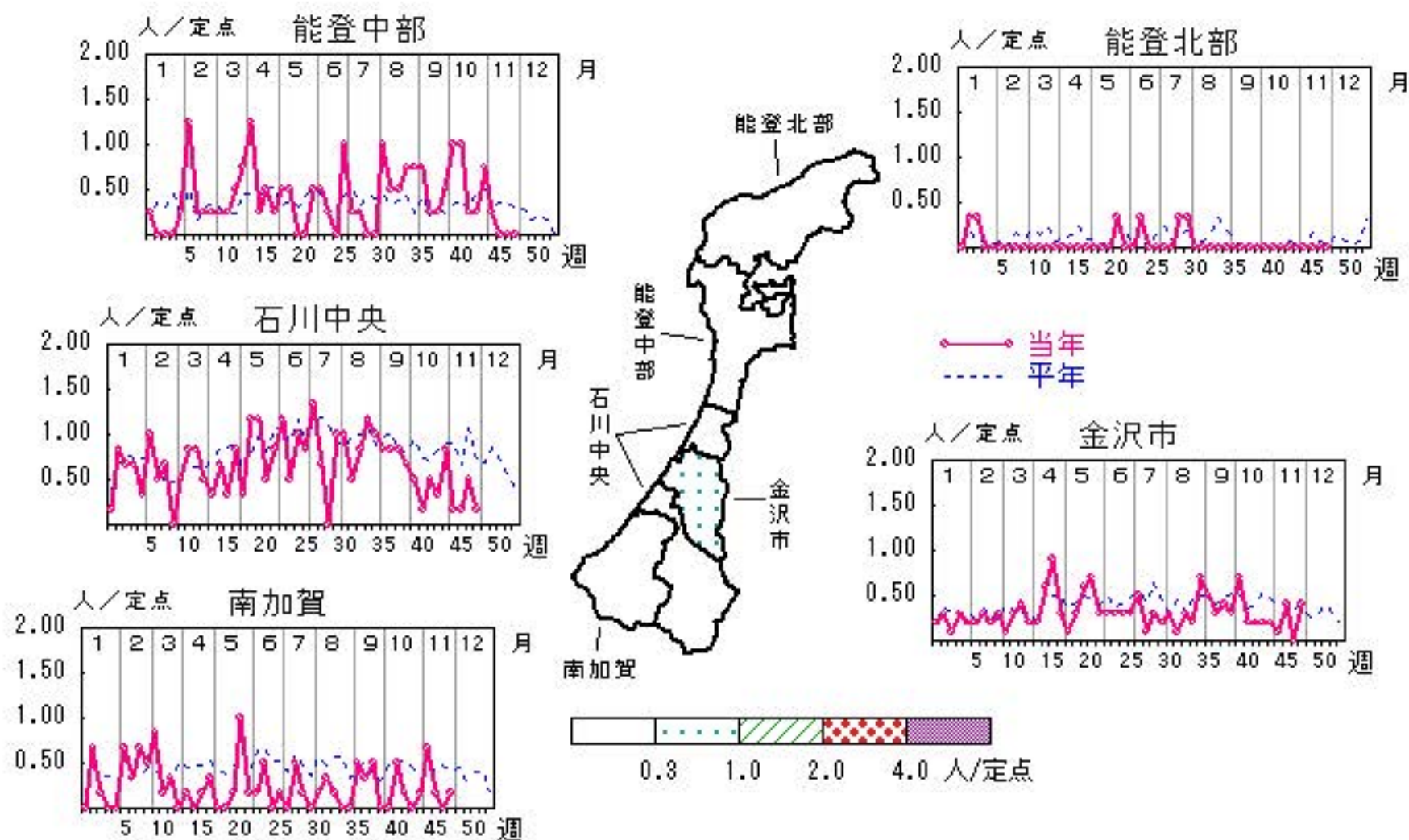

人/定点

○ 当年(石川県)      — 前年(石川県)  
 × 当年(全国)      - - - 平年(石川県)

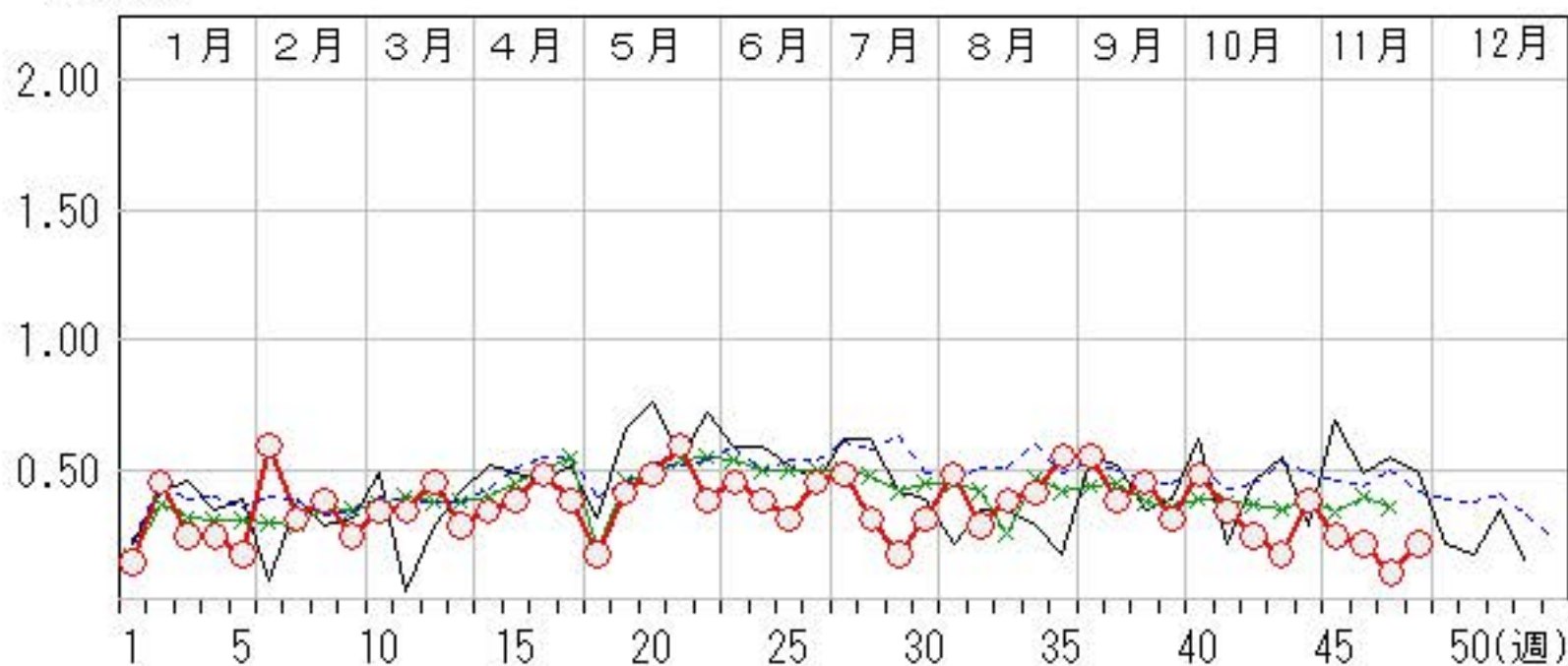

# ヘルパンギーナ

2019年44週～48週

上段: 定点からの患者報告数  
下段: 定点あたりの患者数

	44週	45週	46週	47週	48週
石川県	13 <b>0.45</b>	7 <b>0.24</b>	6 <b>0.21</b>	2 <b>0.07</b>	0 <b>0.00</b>
金沢市	0 <b>0.00</b>	3 <b>0.30</b>	2 <b>0.20</b>	1 <b>0.10</b>	0 <b>0.00</b>
南加賀	0 <b>0.00</b>	0 <b>0.00</b>	0 <b>0.00</b>	0 <b>0.00</b>	0 <b>0.00</b>
石川中央	7 <b>1.17</b>	0 <b>0.00</b>	3 <b>0.50</b>	0 <b>0.00</b>	0 <b>0.00</b>
能登中部	5 <b>1.25</b>	4 <b>1.00</b>	0 <b>0.00</b>	1 <b>0.25</b>	0 <b>0.00</b>
能登北部	1 <b>0.33</b>	0 <b>0.00</b>	1 <b>0.33</b>	0 <b>0.00</b>	0 <b>0.00</b>

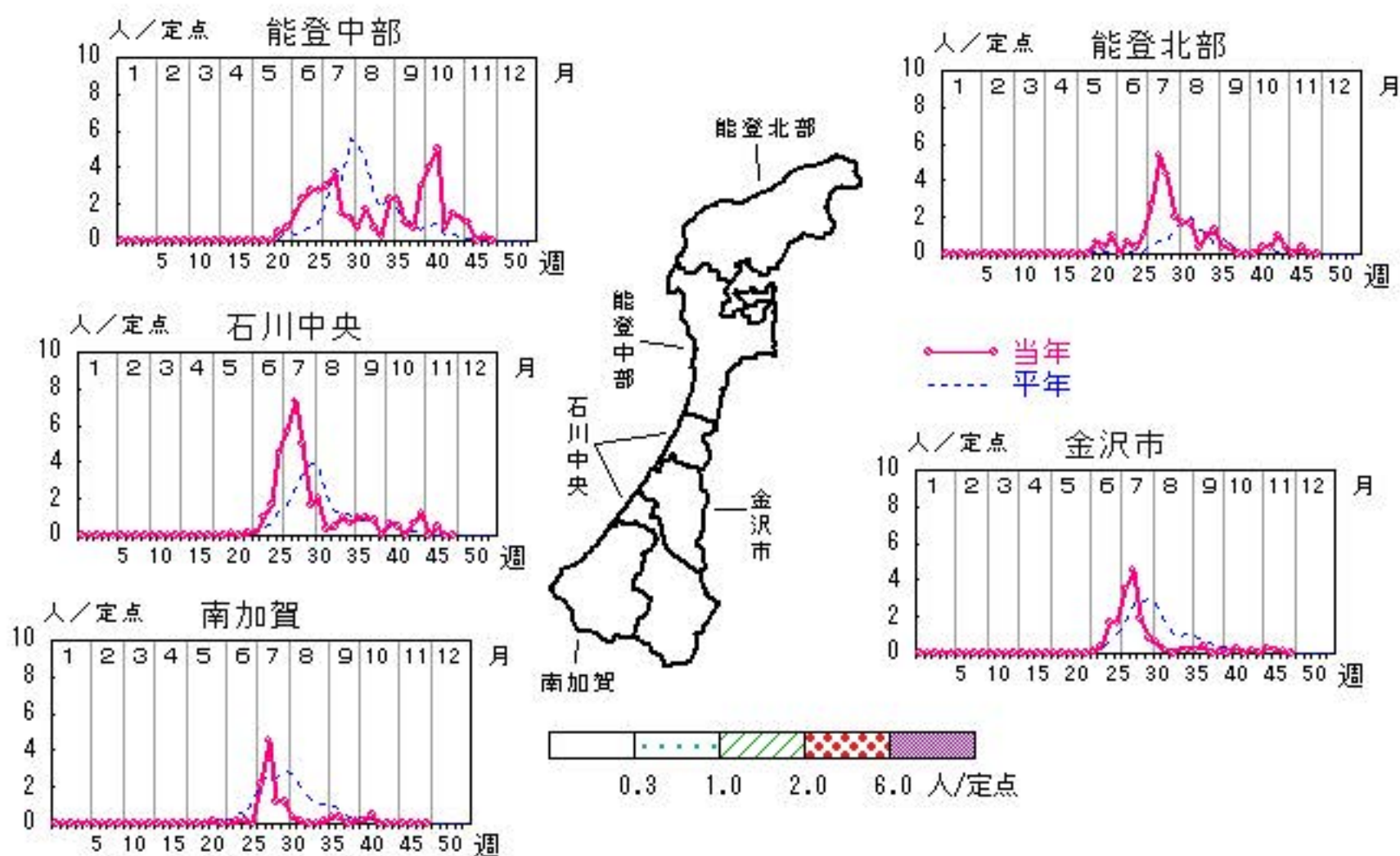

人/定点

○ 当年(石川県)      — 前年(石川県)  
× 当年(全国)      - - - 平年(石川県)

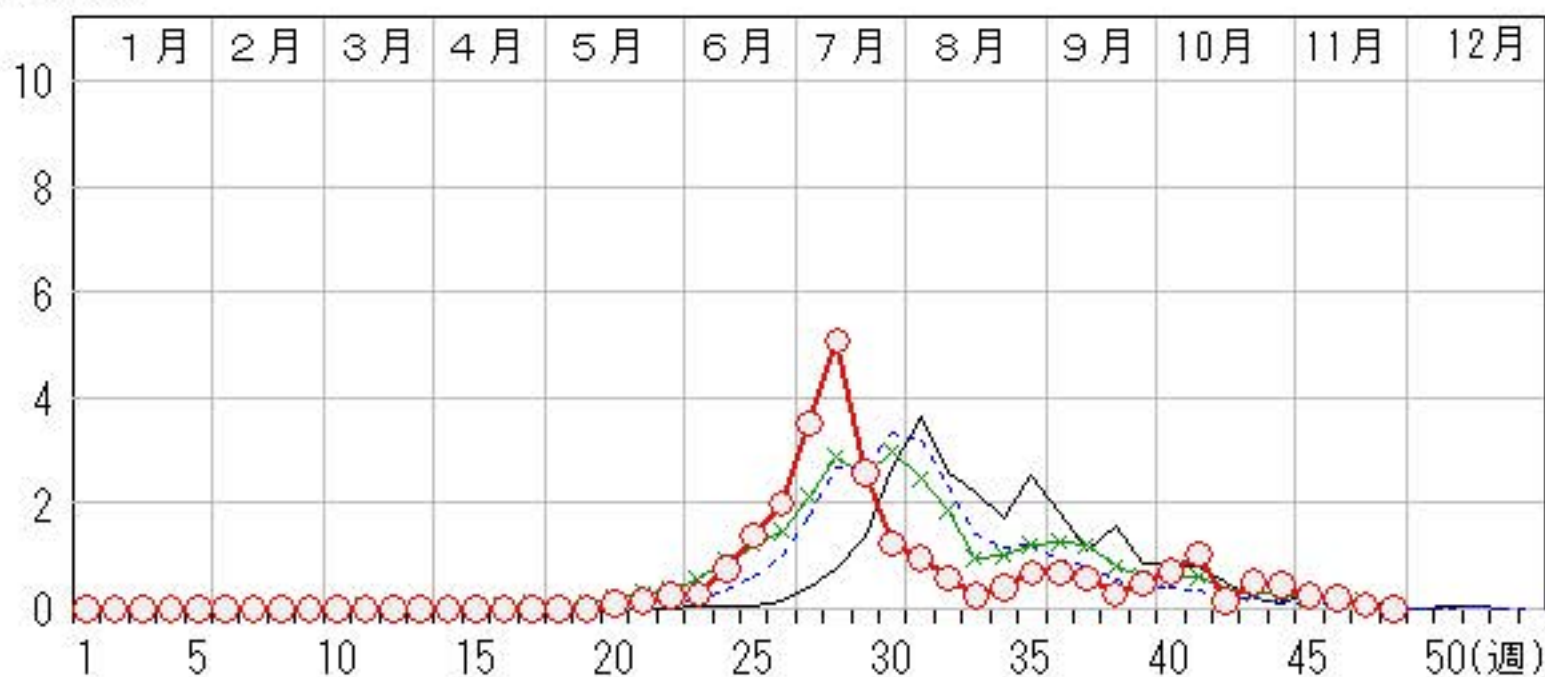

# 流行性耳下腺炎

2019年44週～48週

上段: 定点からの患者報告数  
下段: 定点あたりの患者数

	44週	45週	46週	47週	48週
石川県	3 <b>0.10</b>	1 <b>0.03</b>	0 <b>0.00</b>	1 <b>0.03</b>	1 <b>0.03</b>
金沢市	3 <b>0.30</b>	1 <b>0.10</b>	0 <b>0.00</b>	1 <b>0.10</b>	1 <b>0.10</b>
南加賀	0 <b>0.00</b>	0 <b>0.00</b>	0 <b>0.00</b>	0 <b>0.00</b>	0 <b>0.00</b>
石川中央	0 <b>0.00</b>	0 <b>0.00</b>	0 <b>0.00</b>	0 <b>0.00</b>	0 <b>0.00</b>
能登中部	0 <b>0.00</b>	0 <b>0.00</b>	0 <b>0.00</b>	0 <b>0.00</b>	0 <b>0.00</b>
能登北部	0 <b>0.00</b>	0 <b>0.00</b>	0 <b>0.00</b>	0 <b>0.00</b>	0 <b>0.00</b>

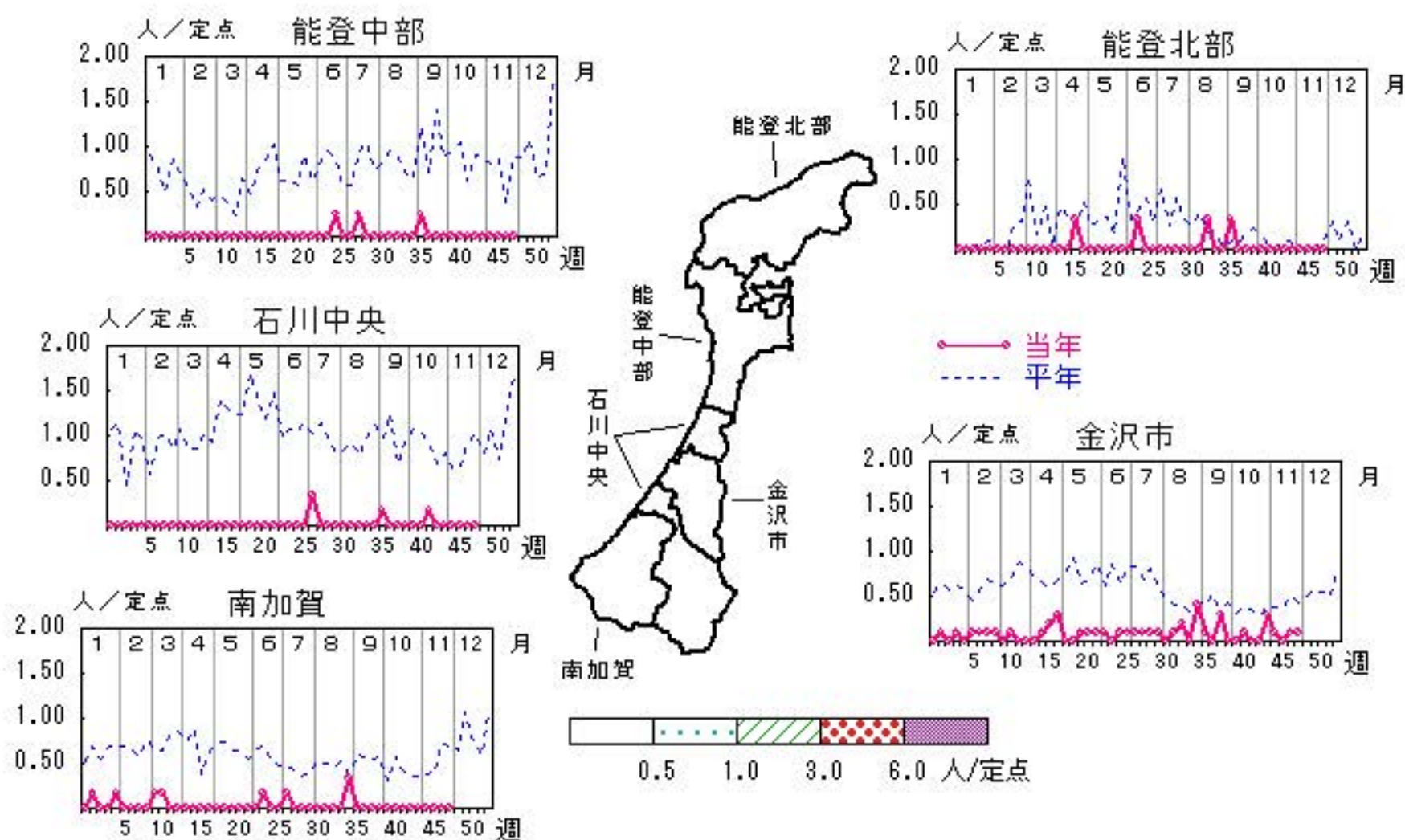

人/定点

○ 当年(石川県)      — 前年(石川県)  
 × 当年(全国)      - - - 平年(石川県)

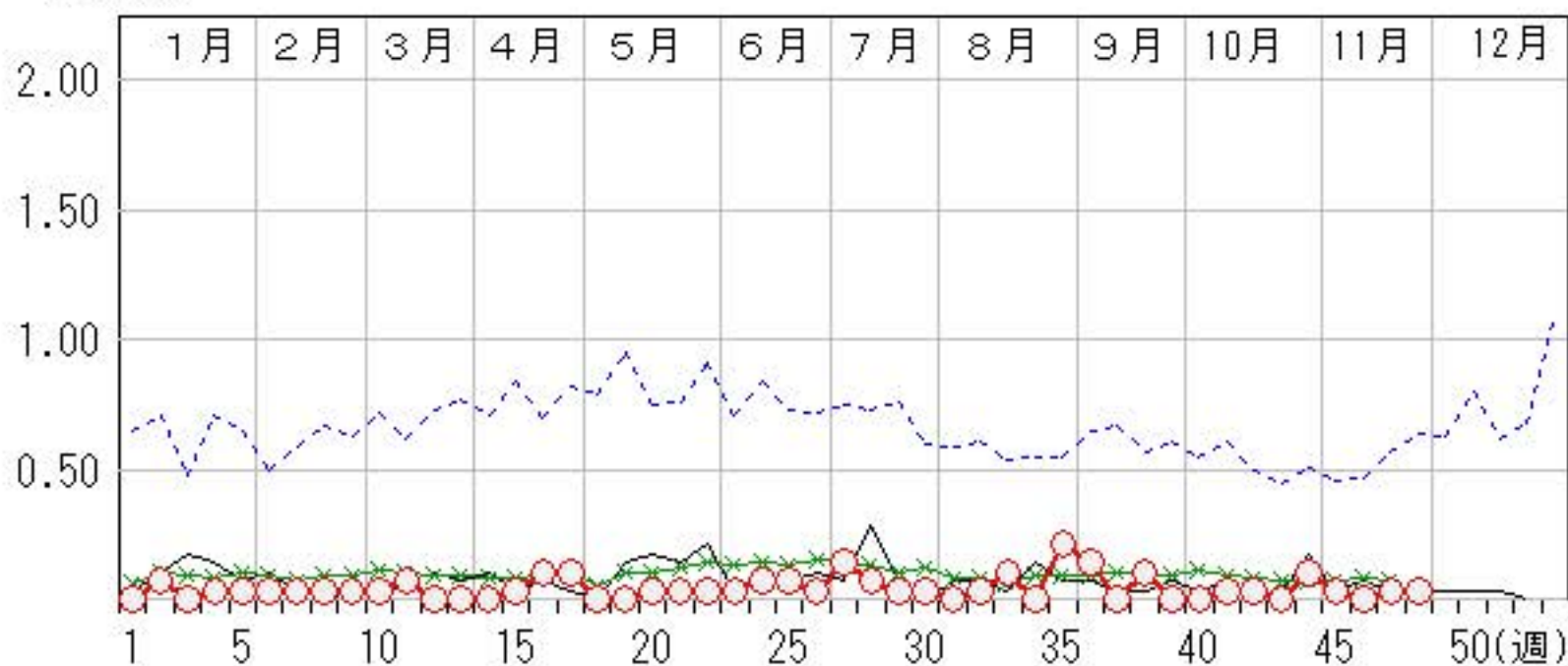

# 流行性角結膜炎

2019年44週～48週

上段:定点からの患者報告数  
下段:定点あたりの患者数

	44週	45週	46週	47週	48週
石川県	2 <b>0.29</b>	2 <b>0.29</b>	1 <b>0.14</b>	2 <b>0.29</b>	0 <b>0.00</b>
金沢市	0 <b>0.00</b>	1 <b>0.33</b>	0 <b>0.00</b>	1 <b>0.33</b>	0 <b>0.00</b>
南加賀	0 <b>0.00</b>	0 <b>0.00</b>	0 <b>0.00</b>	0 <b>0.00</b>	0 <b>0.00</b>
石川中央	1 <b>1.00</b>	1 <b>1.00</b>	1 <b>1.00</b>	1 <b>1.00</b>	0 <b>0.00</b>
能登中部	0 <b>0.00</b>	0 <b>0.00</b>	0 <b>0.00</b>	0 <b>0.00</b>	0 <b>0.00</b>
能登北部	1 <b>1.00</b>	0 <b>0.00</b>	0 <b>0.00</b>	0 <b>0.00</b>	0 <b>0.00</b>

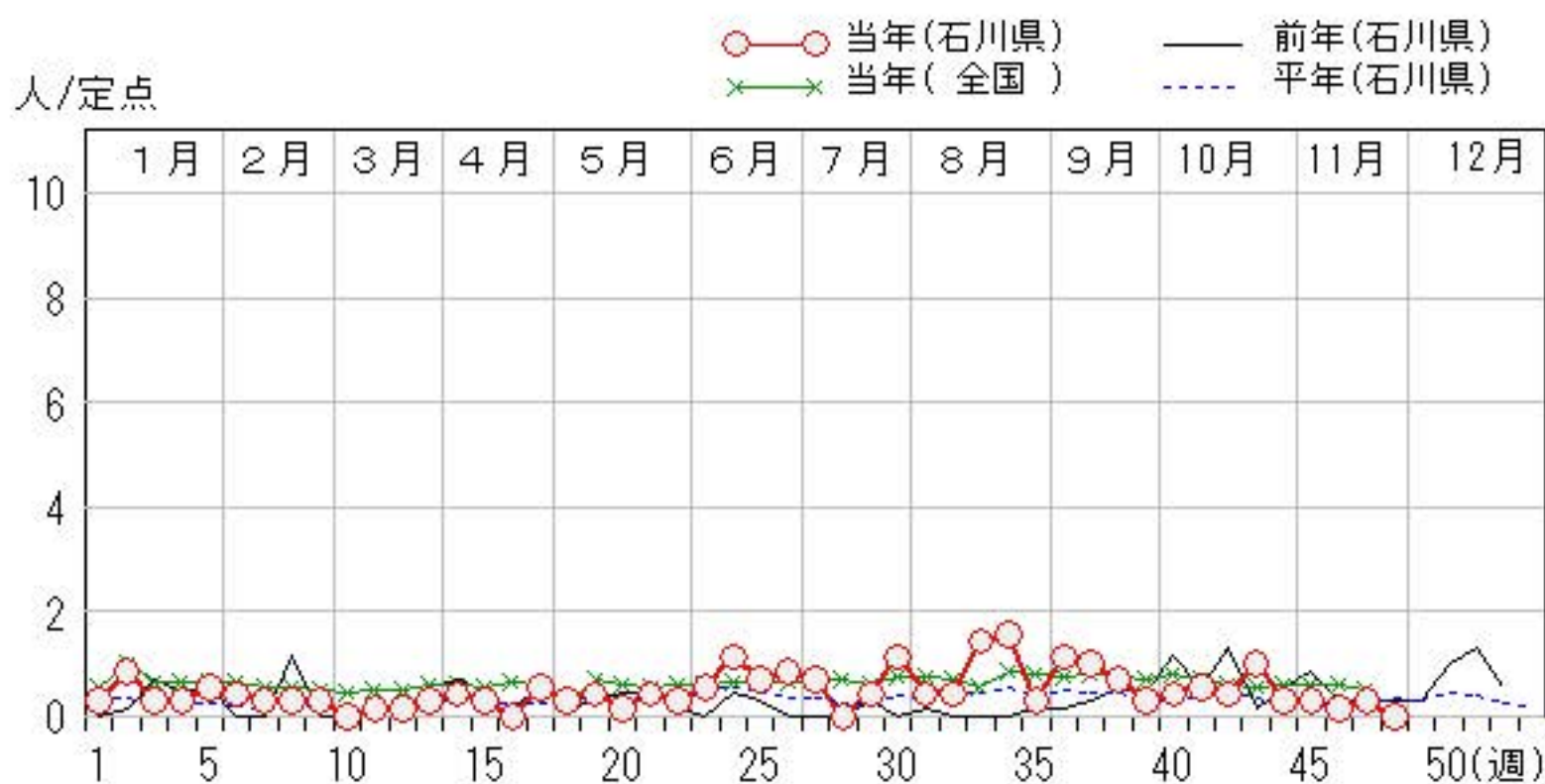
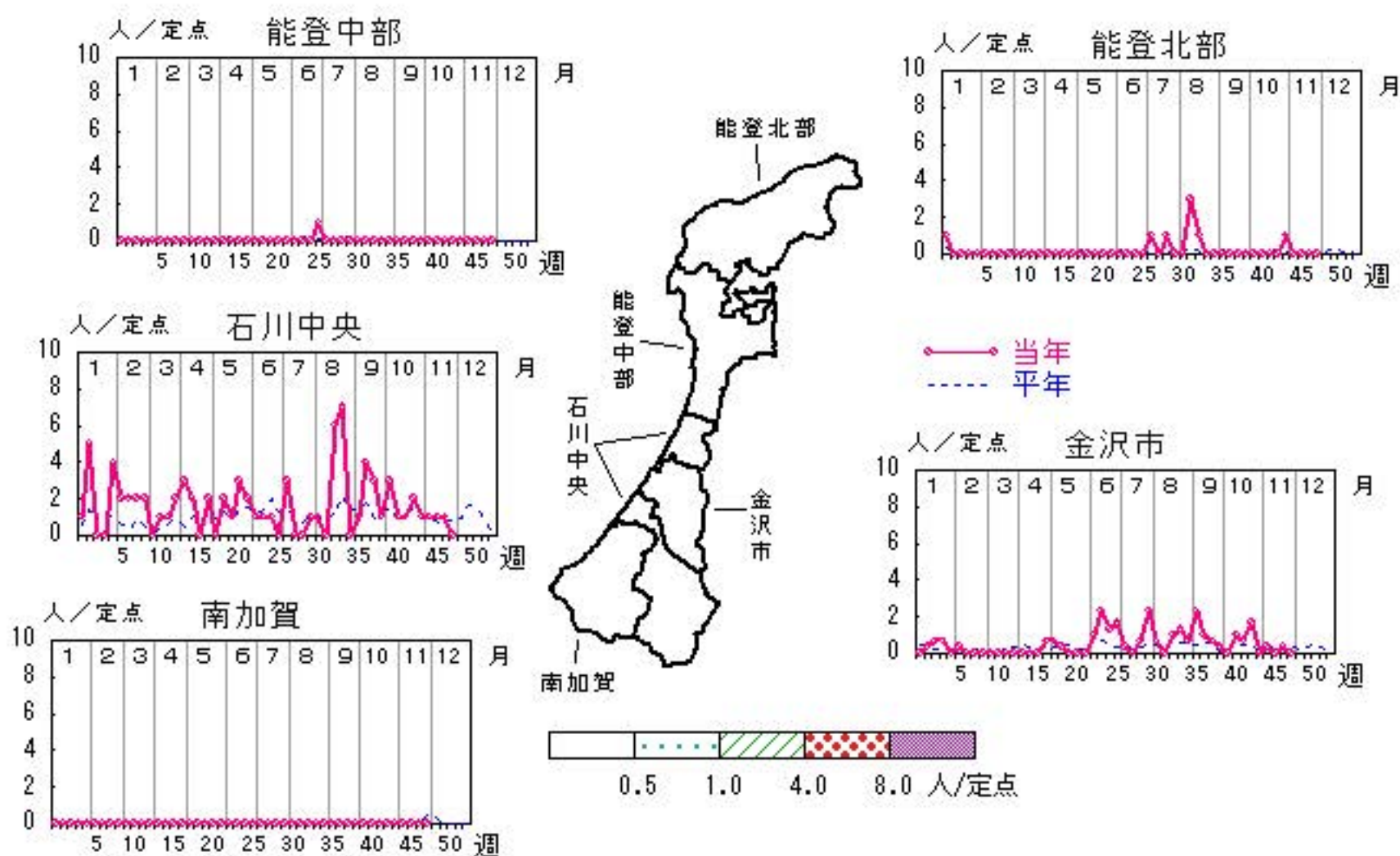

# 無菌性髄膜炎

2019年44週～48週

上段:定点からの患者報告数  
下段:定点あたりの患者数

	44週	45週	46週	47週	48週
石川県	0 <b>0.00</b>	1 <b>0.20</b>	0 <b>0.00</b>	1 <b>0.20</b>	3 <b>0.60</b>
金沢市	0 <b>0.00</b>	1 <b>1.00</b>	0 <b>0.00</b>	1 <b>1.00</b>	3 <b>3.00</b>
南加賀	0 <b>0.00</b>	0 <b>0.00</b>	0 <b>0.00</b>	0 <b>0.00</b>	0 <b>0.00</b>
石川中央	0 <b>0.00</b>	0 <b>0.00</b>	0 <b>0.00</b>	0 <b>0.00</b>	0 <b>0.00</b>
能登中部	0 <b>0.00</b>	0 <b>0.00</b>	0 <b>0.00</b>	0 <b>0.00</b>	0 <b>0.00</b>
能登北部	0 <b>0.00</b>	0 <b>0.00</b>	0 <b>0.00</b>	0 <b>0.00</b>	0 <b>0.00</b>

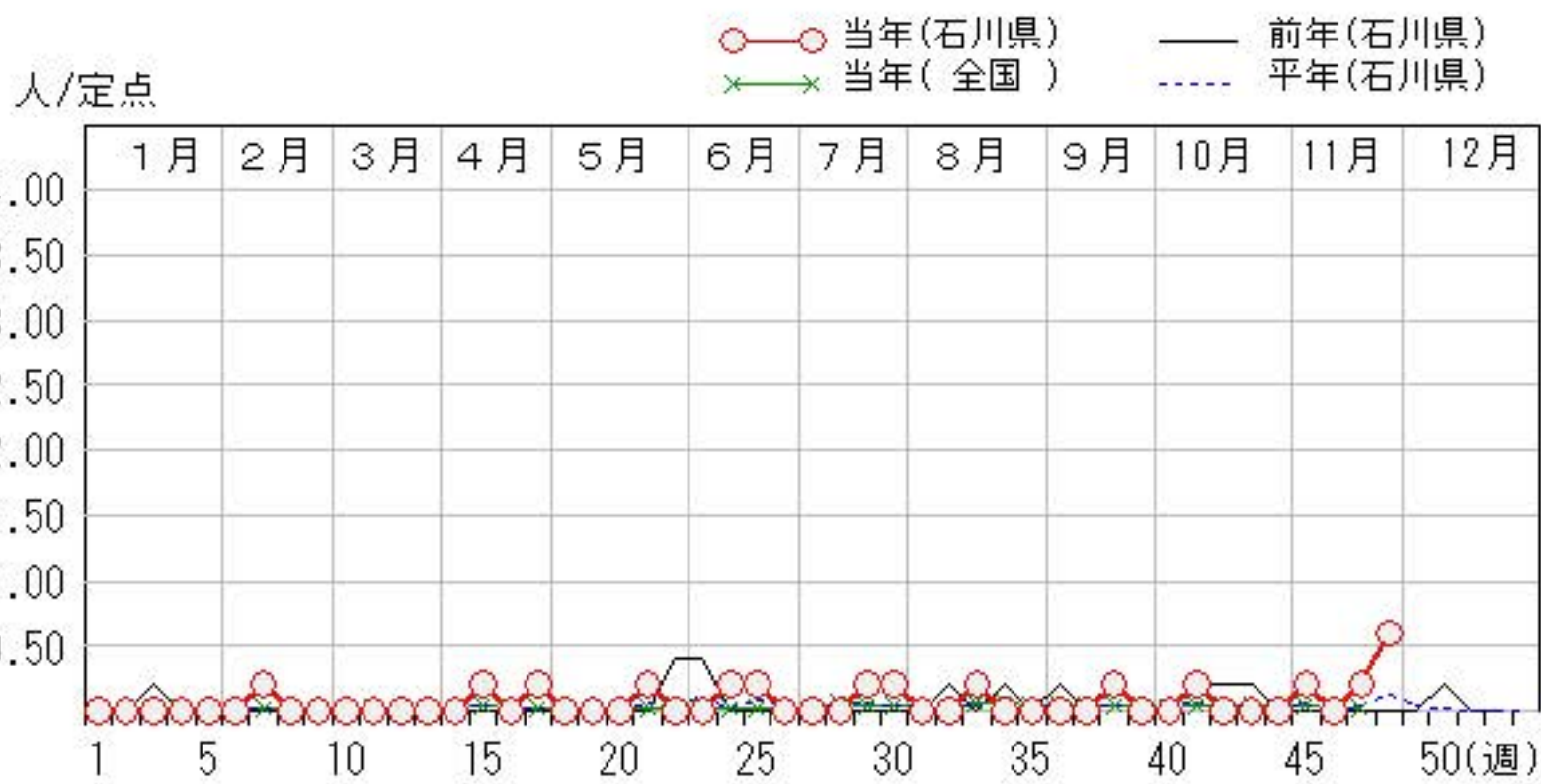
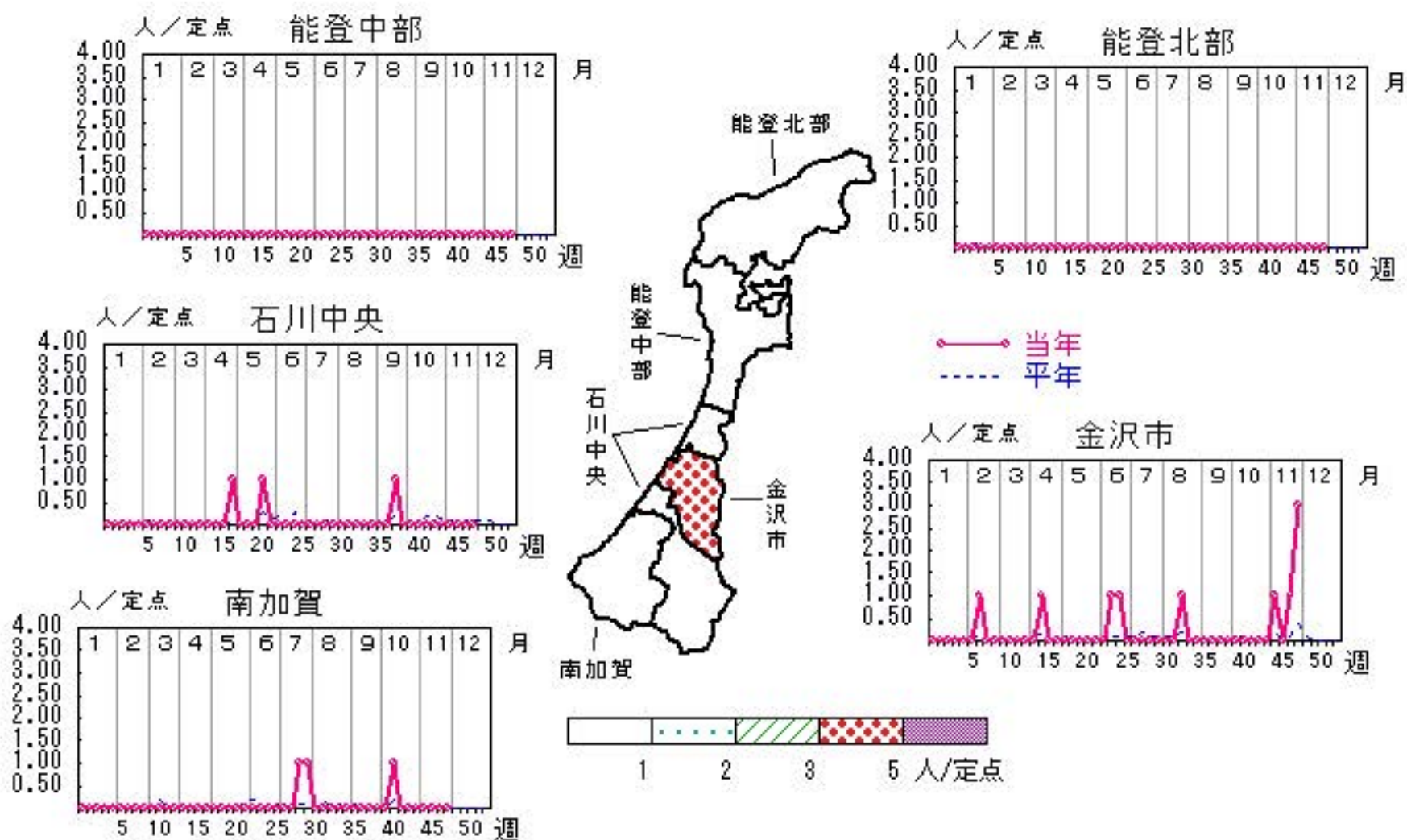

# マイコプラズマ肺炎

2019年44週～48週

上段: 定点からの患者報告数  
下段: 定点あたりの患者数

	44週	45週	46週	47週	48週
石川県	2 <b>0.40</b>	2 <b>0.40</b>	0 <b>0.00</b>	2 <b>0.40</b>	2 <b>0.40</b>
金沢市	0 <b>0.00</b>	0 <b>0.00</b>	0 <b>0.00</b>	0 <b>0.00</b>	0 <b>0.00</b>
南加賀	2 <b>2.00</b>	2 <b>2.00</b>	0 <b>0.00</b>	2 <b>2.00</b>	1 <b>1.00</b>
石川中央	0 <b>0.00</b>	0 <b>0.00</b>	0 <b>0.00</b>	0 <b>0.00</b>	0 <b>0.00</b>
能登中部	0 <b>0.00</b>	0 <b>0.00</b>	0 <b>0.00</b>	0 <b>0.00</b>	0 <b>0.00</b>
能登北部	0 <b>0.00</b>	0 <b>0.00</b>	0 <b>0.00</b>	0 <b>0.00</b>	1 <b>1.00</b>

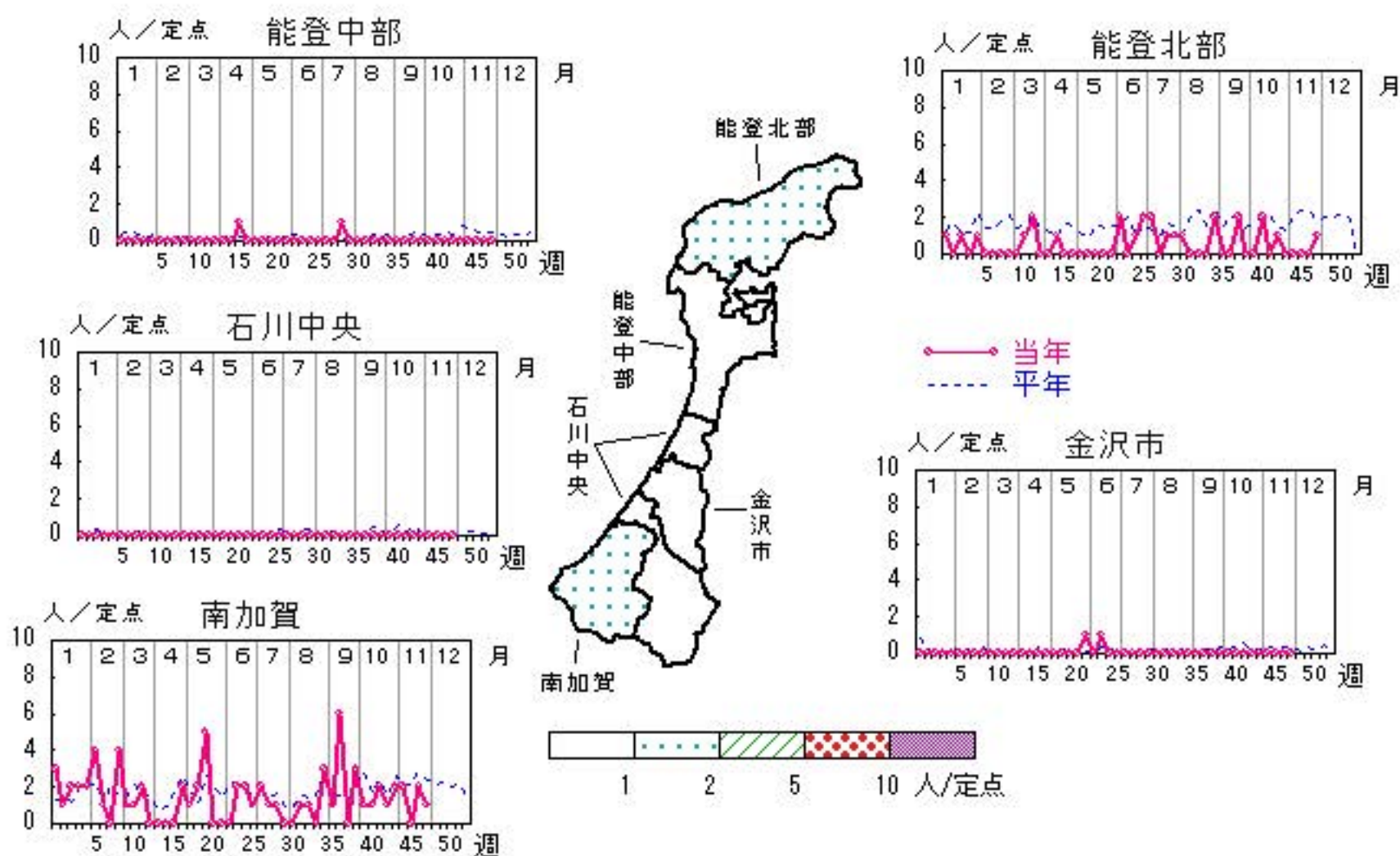

人/定点

○ 当年(石川県)      — 前年(石川県)  
 × 当年(全国)      - - - 平年(石川県)

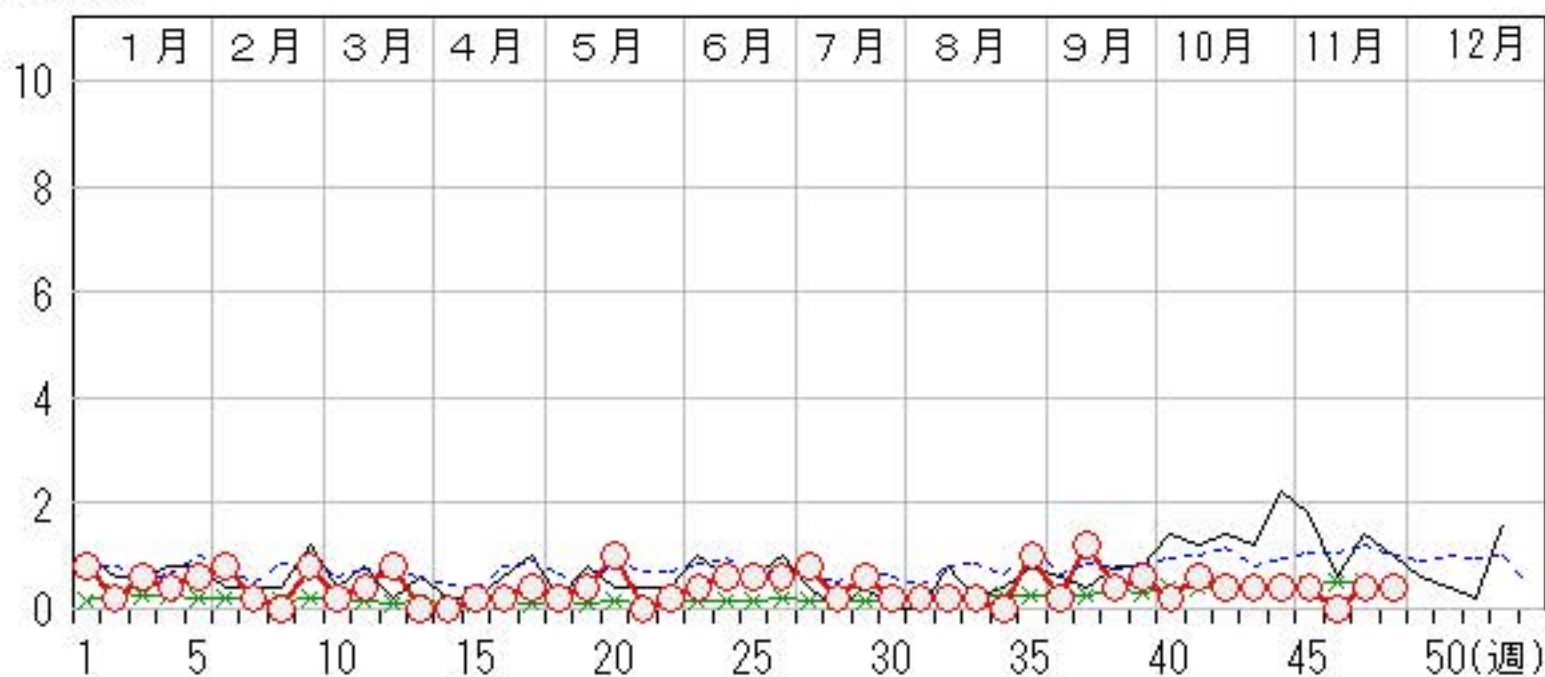



疾患別・年齢階級別患者報告数

2019年 第48週(石川県)

インフルエンザ	インフルエンザ	小児科	RSウイルス感染症	咽頭結膜熱	A群溶血性レンサ球菌咽頭炎	感染性胃腸炎	水痘	手足口病	伝染性紅斑	突発性発しん	ヘルパンギーナ	流行性耳下腺炎	眼科・基幹	急性出血性結膜炎	流行性角結膜炎	細菌性髄膜炎	無菌性髄膜炎	マイコプラズマ肺炎	クラミジア肺炎 (オウム病除く)	感染性胃腸炎(ロタウイルス)
計	505	計	31	14	118	146	27	43	8	6	1	計					3	2		
～5ヶ月		～5ヶ月	5			3						～5ヶ月								
～11ヶ月	6	～11ヶ月	4	1	1	13	1			2		～11ヶ月								
1歳	15	1歳	17	8	3	30		9		1		1歳								
2歳	9	2歳	2	1	3	12	1	10		3	1	2歳								
3歳	12	3歳	1	1	10	14	2	11	4			3歳								
4歳	23	4歳	1	1	18	17	6	3	1			4歳				1				
5歳	40	5歳	1		12	13	2	3				5歳				1				
6歳	56	6歳			16	11	2	2	2			6歳				1				
7歳	57	7歳			21	4	6	2	1			7歳								
8歳	44	8歳			12	3	4	3				8歳								
9歳	53	9歳		1	5	7	3					9歳								
10歳～14歳	108	10歳～14歳			14	15						10歳～14歳						1		
15歳～19歳	9	15歳～19歳			1	1						15歳～19歳								
20歳～29歳	8	20歳以上		1	2	3						20歳～29歳								
30歳～39歳	20											30歳～39歳								
40歳～49歳	20											40歳～49歳								
50歳～59歳	8											50歳～59歳								
60歳～69歳	7											60歳～69歳						1		
70歳～79歳	7											70歳以上								
80歳以上	3																			

石川県感染症情報センター

2019年 感染症週報(インフルエンザ・小児科) 推移表

人

週	期間	定点数		501	600	601	602	603	604	605	606	607	610	612	
		5 ル エン ザ	6 小 児 科	イン フル エン ザ	RSウ イル ス 感 染 症	咽 頭 結 膜 熱	A群 溶 血 性 レ ン サ 球 菌 咽 頭 炎	感 染 性 胃 腸 炎	水 痘	手 足 口 病	伝 染 性 紅 斑	突 発 性 発 し ん	ヘル パ ン キ ー ナ	流 行 性 耳 下 腺 炎	
1	12.31~1.6	48	29	607	8	19	60	145	13	1	13	4			
2	1.7~1.13	48	29	1,420	12	23	147	198	5	17	29	13		2	
3	1.14~1.20	48	29	2,701	12	12	173	184	6	1	51	7			
4	1.21~1.27	48	29	3,070	14	28	191	188	2	2	42	7		1	
5	1.28~2.3	48	29	2,483	14	15	228	174	2	1	56	5		1	
6	2.4~2.10	48	29	1,561	18	30	186	141	3	4	38	17		1	
7	2.11~2.17	48	29	805	11	28	126	116	7	1	37	9		1	
8	2.18~2.24	48	29	602	15	18	155	150	10	2	37	11		1	
9	2.25~3.3	48	29	459	21	34	148	172	1		49	7		1	
10	3.4~3.10	48	29	332	18	18	125	147	13	1	48	10		1	
11	3.11~3.17	48	29	208	10	14	123	171	3	1	35	10		2	
12	3.18~3.24	48	29	156	19	20	121	131	16		50	13			
13	3.25~3.31	48	29	146	12	25	102	143	3		38	8			
14	4.1~4.7	48	29	104	8	20	95	166	5	1	54	10			
15	4.8~4.14	48	29	158	6	18	101	190	7		47	11		1	
16	4.15~4.21	48	29	173	8	23	123	252	5		78	14		3	
17	4.22~4.28	48	29	112	22	32	107	293	5		72	11		3	
18	4.29~5.5	48	29	41	7	17	33	112	6	1	18	5			
19	5.6~5.12	48	29	37	11	16	83	263	13	4	57	12			
20	5.13~5.19	48	29	68	12	22	118	329	8	6	62	14	3	1	
21	5.20~5.26	48	29	41	7	34	117	265	8	20	39	17	4	1	
22	5.27~6.2	48	29	20	11	30	96	237	6	15	34	11	7	1	
23	6.3~6.9	48	29	31	3	39	110	306	6	45	35	13	8	1	
24	6.10~6.16	48	29	20	13	22	115	229	13	71	26	11	22	2	
25	6.17~6.23	48	29	6	17	34	77	212	3	154	26	9	40	2	
26	6.24~6.30	48	29	3	8	18	63	157	8	393	26	13	58	1	
27	7.1~7.7	48	29	1	3	17	68	120	13	776	27	14	102	4	
28	7.8~7.14	48	29	1	3	18	59	99	14	827	30	9	147	2	
29	7.15~7.21	48	29	6	8	17	61	64	6	464	21	5	75	1	
30	7.22~7.28	48	29	7	5	13	69	84	11	274	20	9	36	1	
31	7.29~8.4	48	29	1	13	15	61	54	9	130	21	14	28		
32	8.5~8.11	48	29	1	36	15	57	74	6	54	12	8	17	1	
33	8.12~8.18	48	29	4	24	14	49	87	8	40	8	11	7	3	
34	8.19~8.25	48	29	2	33	11	56	102	15	26	17	12	12		
35	8.26~9.1	48	29	9	64	5	44	82	10	66	24	16	20	6	
36	9.2~9.8	48	29	35	119	12	75	133	12	93	21	16	20	4	
37	9.9~9.15	48	29	58	100	11	78	133	9	63	18	11	17		
38	9.16~9.22	48	29	69	79	14	68	120	8	52	5	13	8	3	
39	9.23~9.29	48	29	64	54	6	46	121	9	53	11	9	14		
40	9.30~10.6	48	29	67	80	9	77	110	11	65	10	14	21		
41	10.7~10.13	48	29	51	74	6	84	110	8	87	6	10	30	1	
42	10.14~10.20	48	29	42	55	10	68	111	4	49	4	7	4	1	
43	10.21~10.27	48	29	44	57	8	61	101	15	43	15	5	15		
44	10.28~11.3	48	29	26	31	3	77	96	15	63	12	11	13	3	
45	11.4~11.10	48	29	48	32	24	43	97	19	49	10	7	7	1	
46	11.11~11.17	48	29	146	29	27	86	111	16	32	16	6	6		
47	11.18~11.24	48	29	290	27	15	85	88	14	36	13	3	2	1	
48	11.25~12.1	48	29	505	31	14	118	146	27	43	8	6		1	
合計				16,841	1,274	893	4,613	7,314	436	4,126	1,426	488	743	60	

B

2019年 感染症週報(インフルエンザ・小児科) 推移表 定点当たり患者発生数

人/定点

週	期間	定点数		501 インフル ンザ	600 RSウ イルス 感染症	601 咽頭結 膜熱	602 A群溶 血性レ ンサ球 菌咽頭 炎	603 感染性 胃腸炎	604 水痘	605 手足口 病	606 伝染性 紅斑	607 突発性 発しん	610 ヘルパ ンキ ーナ	612 流行性 耳下腺 炎	
		5 インフ ルエン ザ	6 小児科												
1	12.31~1.6	48	29	12.65	0.28	0.66	2.07	5.00	0.45	0.03	0.45	0.14			
2	1.7~1.13	48	29	29.58	0.41	0.79	5.07	6.83	0.17	0.59	1.00	0.45		0.07	
3	1.14~1.20	48	29	56.27	0.41	0.41	5.97	6.34	0.21	0.03	1.76	0.24			
4	1.21~1.27	48	29	63.96	0.48	0.97	6.59	6.48	0.07	0.07	1.45	0.24		0.03	
5	1.28~2.3	48	29	51.73	0.48	0.52	7.86	6.00	0.07	0.03	1.93	0.17		0.03	
6	2.4~2.10	48	29	32.52	0.62	1.03	6.41	4.86	0.10	0.14	1.31	0.59		0.03	
7	2.11~2.17	48	29	16.77	0.38	0.97	4.34	4.00	0.24	0.03	1.28	0.31		0.03	
8	2.18~2.24	48	29	12.54	0.52	0.62	5.34	5.17	0.34	0.07	1.28	0.38		0.03	
9	2.25~3.3	48	29	9.56	0.72	1.17	5.10	5.93	0.03		1.69	0.24		0.03	
10	3.4~3.10	48	29	6.92	0.62	0.62	4.31	5.07	0.45	0.03	1.66	0.34		0.03	
11	3.11~3.17	48	29	4.33	0.34	0.48	4.24	5.90	0.10	0.03	1.21	0.34		0.07	
12	3.18~3.24	48	29	3.25	0.66	0.69	4.17	4.52	0.55		1.72	0.45			
13	3.25~3.31	48	29	3.04	0.41	0.86	3.52	4.93	0.10		1.31	0.28			
14	4.1~4.7	48	29	2.17	0.28	0.69	3.28	5.72	0.17	0.03	1.86	0.34			
15	4.8~4.14	48	29	3.29	0.21	0.62	3.48	6.55	0.24		1.62	0.38		0.03	
16	4.15~4.21	48	29	3.60	0.28	0.79	4.24	8.69	0.17		2.69	0.48		0.10	
17	4.22~4.28	48	29	2.33	0.76	1.10	3.69	10.10	0.17		2.48	0.38		0.10	
18	4.29~5.5	48	29	0.85	0.24	0.59	1.14	3.86	0.21	0.03	0.62	0.17			
19	5.6~5.12	48	29	0.77	0.38	0.55	2.86	9.07	0.45	0.14	1.97	0.41			
20	5.13~5.19	48	29	1.42	0.41	0.76	4.07	11.34	0.28	0.21	2.14	0.48	0.10	0.03	
21	5.20~5.26	48	29	0.85	0.24	1.17	4.03	9.14	0.28	0.69	1.34	0.59	0.14	0.03	
22	5.27~6.2	48	29	0.42	0.38	1.03	3.31	8.17	0.21	0.52	1.17	0.38	0.24	0.03	
23	6.3~6.9	48	29	0.65	0.10	1.34	3.79	10.55	0.21	1.55	1.21	0.45	0.28	0.03	
24	6.10~6.16	48	29	0.42	0.45	0.76	3.97	7.90	0.45	2.45	0.90	0.38	0.76	0.07	
25	6.17~6.23	48	29	0.13	0.59	1.17	2.66	7.31	0.10	5.31	0.90	0.31	1.38	0.07	
26	6.24~6.30	48	29	0.06	0.28	0.62	2.17	5.41	0.28	13.55	0.90	0.45	2.00	0.03	
27	7.1~7.7	48	29	0.02	0.10	0.59	2.34	4.14	0.45	26.76	0.93	0.48	3.52	0.14	
28	7.8~7.14	48	29	0.02	0.10	0.62	2.03	3.41	0.48	28.52	1.03	0.31	5.07	0.07	
29	7.15~7.21	48	29	0.13	0.28	0.59	2.10	2.21	0.21	16.00	0.72	0.17	2.59	0.03	
30	7.22~7.28	48	29	0.15	0.17	0.45	2.38	2.90	0.38	9.45	0.69	0.31	1.24	0.03	
31	7.29~8.4	48	29	0.02	0.45	0.52	2.10	1.86	0.31	4.48	0.72	0.48	0.97		
32	8.5~8.11	48	29	0.02	1.24	0.52	1.97	2.55	0.21	1.86	0.41	0.28	0.59	0.03	
33	8.12~8.18	48	29	0.08	0.83	0.48	1.69	3.00	0.28	1.38	0.28	0.38	0.24	0.10	
34	8.19~8.25	48	29	0.04	1.14	0.38	1.93	3.52	0.52	0.90	0.59	0.41	0.41		
35	8.26~9.1	48	29	0.19	2.21	0.17	1.52	2.83	0.34	2.28	0.83	0.55	0.69	0.21	
36	9.2~9.8	48	29	0.73	4.10	0.41	2.59	4.59	0.41	3.21	0.72	0.55	0.69	0.14	
37	9.9~9.15	48	29	1.21	3.45	0.38	2.69	4.59	0.31	2.17	0.62	0.38	0.59		
38	9.16~9.22	48	29	1.44	2.72	0.48	2.34	4.14	0.28	1.79	0.17	0.45	0.28	0.10	
39	9.23~9.29	48	29	1.33	1.86	0.21	1.59	4.17	0.31	1.83	0.38	0.31	0.48		
40	9.30~10.6	48	29	1.40	2.76	0.31	2.66	3.79	0.38	2.24	0.34	0.48	0.72		
41	10.7~10.13	48	29	1.06	2.55	0.21	2.90	3.79	0.28	3.00	0.21	0.34	1.03	0.03	
42	10.14~10.20	48	29	0.88	1.90	0.34	2.34	3.83	0.14	1.69	0.14	0.24	0.14	0.03	
43	10.21~10.27	48	29	0.92	1.97	0.28	2.10	3.48	0.52	1.48	0.52	0.17	0.52		
44	10.28~11.3	48	29	0.54	1.07	0.10	2.66	3.31	0.52	2.17	0.41	0.38	0.45	0.10	
45	11.4~11.10	48	29	1.00	1.10	0.83	1.48	3.34	0.66	1.69	0.34	0.24	0.24	0.03	
46	11.11~11.17	48	29	3.04	1.00	0.93	2.97	3.83	0.55	1.10	0.55	0.21	0.21		
47	11.18~11.24	48	29	6.04	0.93	0.52	2.93	3.03	0.48	1.24	0.45	0.10	0.07	0.03	
48	11.25~12.1	48	29	10.52	1.07	0.48	4.07	5.03	0.93	1.48	0.28	0.21		0.03	
合計				350.85	43.93	30.79	159.07	252.21	15.03	142.28	49.17	16.83	25.62	2.07	

2019年 感染症週報(眼科・基幹) 推移表

人

週	期間	定点数		701	702	902	903	904	905	907
		7 眼科	9 基幹	急性出血性結膜炎	流行性角結膜炎	細菌性髄膜炎	無菌性髄膜炎	マイコプラズマ肺炎	クラミジア肺炎	感染性胃腸炎(ロタウイルス)
1	12.31~1.6	7	5		2	1		4		
2	1.7~1.13	7	5		6			1		
3	1.14~1.20	7	5		2			3		
4	1.21~1.27	7	5		2			2		1
5	1.28~2.3	7	5		4			3		
6	2.4~2.10	7	5		3			4		
7	2.11~2.17	7	5		2		1	1		
8	2.18~2.24	7	5		2					
9	2.25~3.3	7	5		2			4		
10	3.4~3.10	7	5			1		1		
11	3.11~3.17	7	5		1			2		
12	3.18~3.24	7	5		1			4		1
13	3.25~3.31	7	5		2					1
14	4.1~4.7	7	5		3					3
15	4.8~4.14	7	5		2	1	1	1		2
16	4.15~4.21	7	5					1		10
17	4.22~4.28	7	5		4		1	2		11
18	4.29~5.5	7	5		2			1		4
19	5.6~5.12	7	5		3			2		3
20	5.13~5.19	7	5		1			5		8
21	5.20~5.26	7	5		3		1			6
22	5.27~6.2	7	5		2			1		13
23	6.3~6.9	7	5		4			2		5
24	6.10~6.16	7	5		8		1	3		1
25	6.17~6.23	7	5		5		1	3		
26	6.24~6.30	7	5		6			3		1
27	7.1~7.7	7	5		5			4		1
28	7.8~7.14	7	5					1		
29	7.15~7.21	7	5		3		1	3		
30	7.22~7.28	7	5		8		1	1		
31	7.29~8.4	7	5		3			1		
32	8.5~8.11	7	5	1	3			1		
33	8.12~8.18	7	5		10		1	1		
34	8.19~8.25	7	5		11					
35	8.26~9.1	7	5		2			5		
36	9.2~9.8	7	5		8			1		
37	9.9~9.15	7	5		7			6		1
38	9.16~9.22	7	5		5		1	2		
39	9.23~9.29	7	5		2			3		
40	9.30~10.6	7	5		3			1		
41	10.7~10.13	7	5		4		1	3		
42	10.14~10.20	7	5		3			2		
43	10.21~10.27	7	5		7			2		
44	10.28~11.3	7	5		2			2		
45	11.4~11.10	7	5		2		1	2		
46	11.11~11.17	7	5		1					
47	11.18~11.24	7	5		2		1	2		
48	11.25~12.1	7	5				3	2		
合計				1	163	3	16	98		72

B

2019年 感染症週報(眼科・基幹) 推移表 定点当たり患者発生数

人/定点

週	期間	定点数		701	702	902	903	904	905	907
		7 眼科	9 基幹	急性出血性結膜炎	流行性角結膜炎	細菌性髄膜炎	無菌性髄膜炎	マイコプラズマ肺炎	クラミジア肺炎	感染性胃腸炎(ロタウイルス)
1	12.31~1.6	7	5		0.29	0.20		0.80		
2	1.7~1.13	7	5		0.86			0.20		
3	1.14~1.20	7	5		0.29			0.60		
4	1.21~1.27	7	5		0.29			0.40		0.20
5	1.28~2.3	7	5		0.57			0.60		
6	2.4~2.10	7	5		0.43			0.80		
7	2.11~2.17	7	5		0.29		0.20	0.20		
8	2.18~2.24	7	5		0.29					
9	2.25~3.3	7	5		0.29			0.80		
10	3.4~3.10	7	5			0.20		0.20		
11	3.11~3.17	7	5		0.14			0.40		
12	3.18~3.24	7	5		0.14			0.80		0.20
13	3.25~3.31	7	5		0.29					0.20
14	4.1~4.7	7	5		0.43					0.60
15	4.8~4.14	7	5		0.29	0.20	0.20	0.20		0.40
16	4.15~4.21	7	5					0.20		2.00
17	4.22~4.28	7	5		0.57		0.20	0.40		2.20
18	4.29~5.5	7	5		0.29			0.20		0.80
19	5.6~5.12	7	5		0.43			0.40		0.60
20	5.13~5.19	7	5		0.14			1.00		1.60
21	5.20~5.26	7	5		0.43		0.20			1.20
22	5.27~6.2	7	5		0.29			0.20		2.60
23	6.3~6.9	7	5		0.57			0.40		1.00
24	6.10~6.16	7	5		1.14		0.20	0.60		0.20
25	6.17~6.23	7	5		0.71		0.20	0.60		
26	6.24~6.30	7	5		0.86			0.60		0.20
27	7.1~7.7	7	5		0.71			0.80		0.20
28	7.8~7.14	7	5					0.20		
29	7.15~7.21	7	5		0.43		0.20	0.60		
30	7.22~7.28	7	5		1.14		0.20	0.20		
31	7.29~8.4	7	5		0.43			0.20		
32	8.5~8.11	7	5	0.14	0.43			0.20		
33	8.12~8.18	7	5		1.43		0.20	0.20		
34	8.19~8.25	7	5		1.57					
35	8.26~9.1	7	5		0.29			1.00		
36	9.2~9.8	7	5		1.14			0.20		
37	9.9~9.15	7	5		1.00			1.20		0.20
38	9.16~9.22	7	5		0.71		0.20	0.40		
39	9.23~9.29	7	5		0.29			0.60		
40	9.30~10.6	7	5		0.43			0.20		
41	10.7~10.13	7	5		0.57		0.20	0.60		
42	10.14~10.20	7	5		0.43			0.40		
43	10.21~10.27	7	5		1.00			0.40		
44	10.28~11.3	7	5		0.29			0.40		
45	11.4~11.10	7	5		0.29		0.20	0.40		
46	11.11~11.17	7	5		0.14					
47	11.18~11.24	7	5		0.29		0.20	0.40		
48	11.25~12.1	7	5				0.60	0.40		
合計				0.14	23.29	0.60	3.20	19.60		14.40