

| 感染症発生動向調査（週報）の保健所別発生状況 |                 |                   |                   |    |      |             |             |             |              |             |             |   |  |
|------------------------|-----------------|-------------------|-------------------|----|------|-------------|-------------|-------------|--------------|-------------|-------------|---|--|
|                        |                 | 調査対象期間            |                   |    |      |             | 定点当り        |             |              |             |             | 備考  |  |
|                        |                 | 先週<br>11/11～11/17 | 今週<br>11/18～11/24 | 増減 | 前年同週 | 今週<br>(47週) | 南加賀<br>定点10 | 金沢市<br>定点16 | 石川中央<br>定点10 | 能登中部<br>定点7 | 能登北部<br>定点5 |   |  |
| 1                      | インフルエンザ         | -                 | -                 | -  | -    | -           |             |             |              |             |             |   |  |
|                        |                 |                   |                   |    |      |             | 南加賀<br>定点6  | 金沢市<br>定点10 | 石川中央<br>定点6  | 能登中部<br>定点4 | 能登北部<br>定点3 | 新:今週新たに報告あり<br><br>矢印:先週に引き続き報告あり<br>増加<br>減少<br>同数<br><br>先週報告あり今週報告なし |  |
| 2                      | 咽頭結膜熱           | 1                 | -                 | 1  | -    | -           |             |             |              |             |             |   |  |
| 3                      | A群溶血性レンサ球菌咽頭炎   | 38                | 30                | 8  | 0.41 | 1.03        |             |             |              |             |             |   |  |
| 4                      | 感染性胃腸炎          | 293               | 251               | 42 | 9.55 | 8.66        |             |             |              |             |             |   |  |
| 5                      | 水痘              | 83                | 82                | 1  | 2.72 | 2.83        |             |             |              |             |             |   |  |
| 6                      | 手足口病            | 10                | 12                | 2  | 1.55 | 0.41        |             | 新           |              |             |             |   |  |
| 7                      | 伝染性紅斑           | 5                 | 2                 | 3  | 1.17 | 0.07        |             |             |              |             |             |   |  |
| 8                      | 突発性発疹           | 24                | 20                | 4  | 0.45 | 0.69        |             |             |              |             |             |   |  |
| 9                      | 百日咳             | -                 | -                 | -  | 0.03 | -           |             |             |              |             |             |   |  |
| 10                     | 風疹              | -                 | -                 | -  | -    | -           |             |             |              |             |             |   |  |
| 11                     | ヘルパンギーナ         | 4                 | 1                 | 3  | 0.03 | 0.03        |             |             |              |             |             |   |  |
| 12                     | 麻疹(成人麻疹除く)      | -                 | -                 | -  | -    | -           |             |             |              |             |             |   |  |
| 13                     | 流行性耳下腺炎         | 9                 | 18                | 9  | 9.07 | 0.62        |             |             |              |             |             |   |  |
|                        |                 |                   |                   |    |      |             | 南加賀<br>定点1  | 金沢市<br>定点3  | 石川中央<br>定点1  | 能登中部<br>定点1 | 能登北部<br>定点1 |   |  |
| 14                     | 急性出血性結膜炎        | -                 | -                 | -  | -    | -           |             |             |              |             |             |   |  |
| 15                     | 流行性角結膜炎         | 3                 | 1                 | 2  | -    | 0.14        |             |             | 新            |             |             |   |  |
|                        |                 |                   |                   |    |      |             | 南加賀<br>定点1  | 金沢市<br>定点1  | 石川中央<br>定点1  | 能登中部<br>定点1 | 能登北部<br>定点1 |   |  |
| 16                     | 急性脳炎(日本脳炎除く)    | -                 | -                 | -  | -    | -           |             |             |              |             |             |   |  |
| 17                     | 細菌性髄膜炎          | -                 | -                 | -  | -    | -           |             |             |              |             |             |   |  |
| 18                     | 無菌性髄膜炎          | -                 | -                 | -  | -    | -           |             |             |              |             |             |   |  |
| 19                     | マイコプラズマ肺炎       | -                 | -                 | -  | -    | -           |             |             |              |             |             |   |  |
| 20                     | クラミジア肺炎(オウム病除く) | -                 | -                 | -  | -    | -           |             |             |              |             |             |   |  |
| 21                     | 成人麻疹            | -                 | -                 | -  | -    | -           |             |             |              |             |             |   |  |
| 合計                     |                 | 470               | 417               | 53 |      |             |             |             |              |             |             |   |  |

大きな流行の発生 継続が疑われること

石川県感染症情報センター

流行の発生前であれば今後4週間以内に大きな流行が発生する可能性があること、流行発生後であればその流行がまだ終わっていない可能性があること





A群溶血性レンサ球菌咽頭炎  
2002年43週～47週

|       |      | 43週  | 44週  | 45週  | 46週  | 47週  |
|-------|------|------|------|------|------|------|
| 石川 県  | 患者数  | 12   | 15   | 16   | 38   | 30   |
|       | 定点当り | 0.41 | 0.52 | 0.55 | 1.31 | 1.03 |
| 金 沢 市 | 患者数  | 6    | 7    | 11   | 9    | 9    |
|       | 定点当り | 0.60 | 0.70 | 1.10 | 0.90 | 0.90 |
| 南 加 賀 | 患者数  | 3    | 5    | 3    | 18   | 9    |
|       | 定点当り | 0.50 | 0.83 | 0.50 | 3.00 | 1.50 |
| 石川中央  | 患者数  | 2    | 3    | 1    | 8    | 8    |
|       | 定点当り | 0.33 | 0.50 | 0.17 | 1.33 | 1.33 |
| 能登中部  | 患者数  | 0    | 0    | 1    | 3    | 4    |
|       | 定点当り | 0.00 | 0.00 | 0.25 | 0.75 | 1.00 |
| 能登北部  | 患者数  | 1    | 0    | 0    | 0    | 0    |
|       | 定点当り | 0.33 | 0.00 | 0.00 | 0.00 | 0.00 |

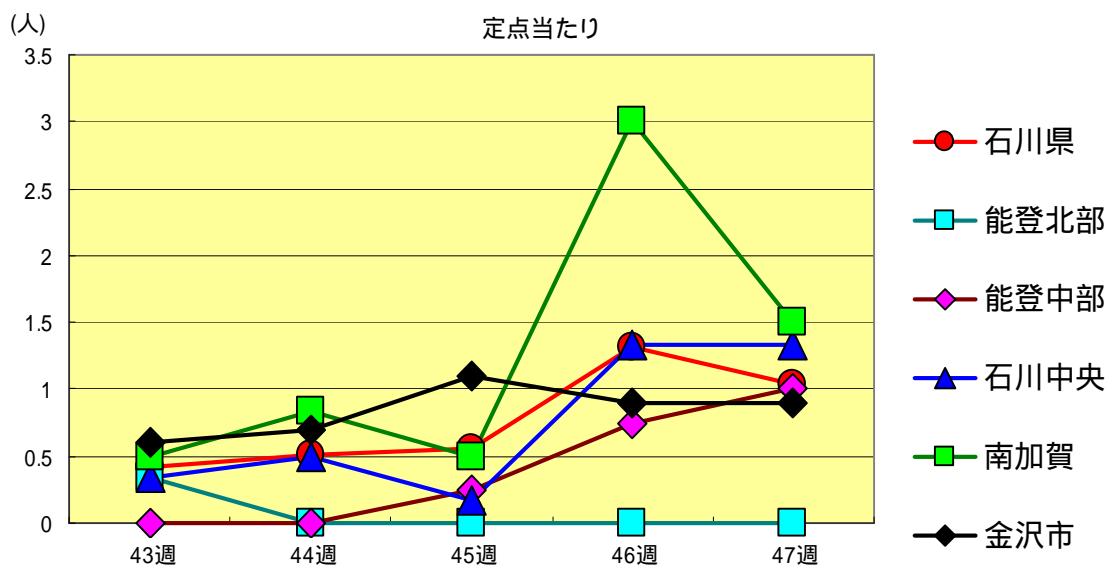
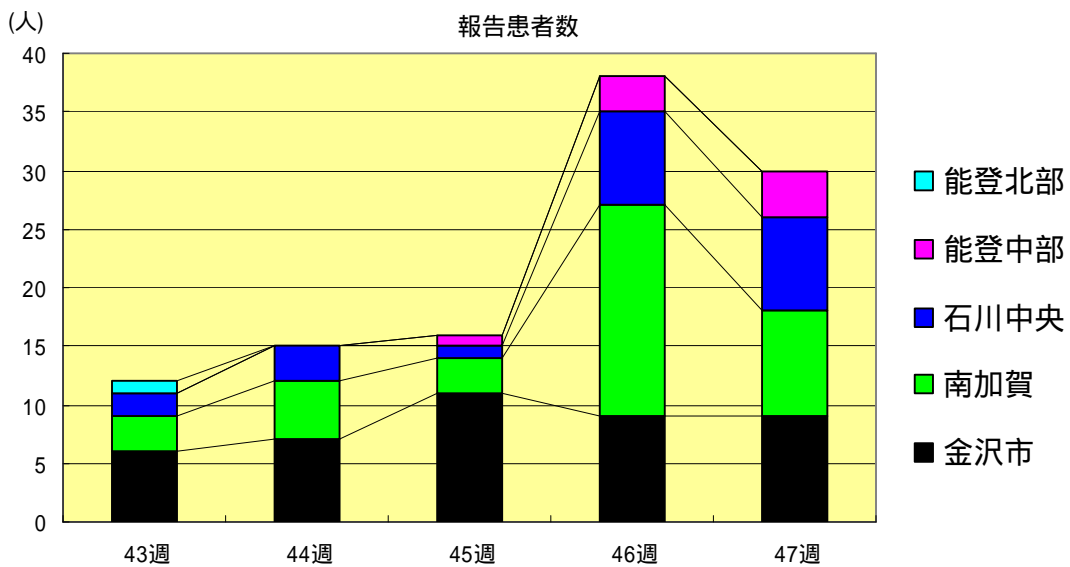

感染性胃腸炎  
2002年43週～47週

|       |      | 43週   | 44週   | 45週   | 46週   | 47週   |
|-------|------|-------|-------|-------|-------|-------|
| 石川 県  | 患者数  | 159   | 189   | 171   | 293   | 251   |
|       | 定点当り | 5.48  | 6.52  | 5.90  | 10.10 | 8.66  |
| 金 沢 市 | 患者数  | 46    | 49    | 40    | 86    | 61    |
|       | 定点当り | 4.60  | 4.90  | 4.00  | 8.60  | 6.10  |
| 南 加 賀 | 患者数  | 30    | 45    | 51    | 84    | 63    |
|       | 定点当り | 5.00  | 7.50  | 8.50  | 14.00 | 10.50 |
| 石川中央  | 患者数  | 61    | 72    | 63    | 102   | 102   |
|       | 定点当り | 10.17 | 12.00 | 10.50 | 17.00 | 17.00 |
| 能登中部  | 患者数  | 5     | 9     | 8     | 9     | 15    |
|       | 定点当り | 1.25  | 2.25  | 2.00  | 2.25  | 3.75  |
| 能登北部  | 患者数  | 17    | 14    | 9     | 12    | 10    |
|       | 定点当り | 5.67  | 4.67  | 3.00  | 4.00  | 3.33  |

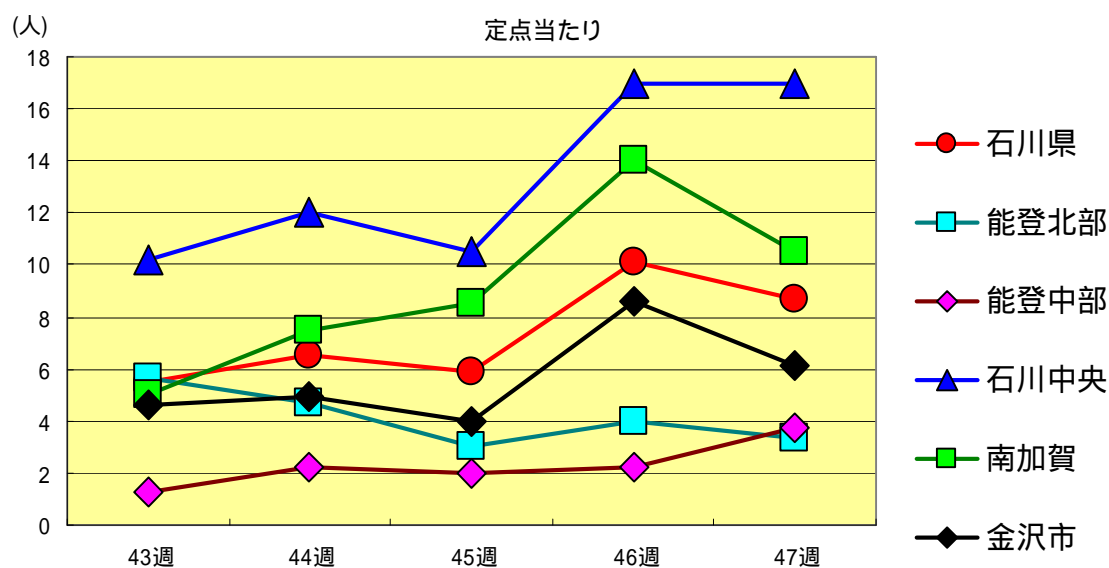
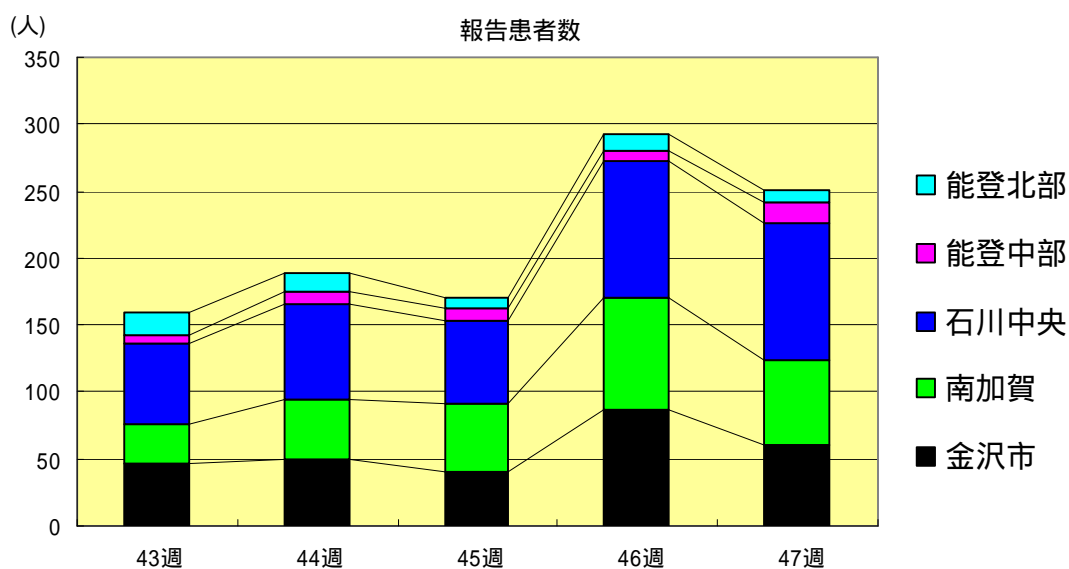

水痘  
2002年43週～47週

|       |      | 43週  | 44週  | 45週  | 46週  | 47週  |
|-------|------|------|------|------|------|------|
| 石川 県  | 患者数  | 49   | 52   | 67   | 83   | 82   |
|       | 定点当り | 1.69 | 1.79 | 2.31 | 2.86 | 2.83 |
| 金 沢 市 | 患者数  | 2    | 5    | 10   | 12   | 13   |
|       | 定点当り | 0.20 | 0.50 | 1.00 | 1.20 | 1.30 |
| 南 加 賀 | 患者数  | 9    | 12   | 9    | 23   | 18   |
|       | 定点当り | 1.50 | 2.00 | 1.50 | 3.83 | 3.00 |
| 石川中央  | 患者数  | 18   | 6    | 25   | 16   | 24   |
|       | 定点当り | 3.00 | 1.00 | 4.17 | 2.67 | 4.00 |
| 能登中部  | 患者数  | 2    | 0    | 9    | 6    | 12   |
|       | 定点当り | 0.50 | 0.00 | 2.25 | 1.50 | 3.00 |
| 能登北部  | 患者数  | 18   | 29   | 14   | 26   | 15   |
|       | 定点当り | 6.00 | 9.67 | 4.67 | 8.67 | 5.00 |

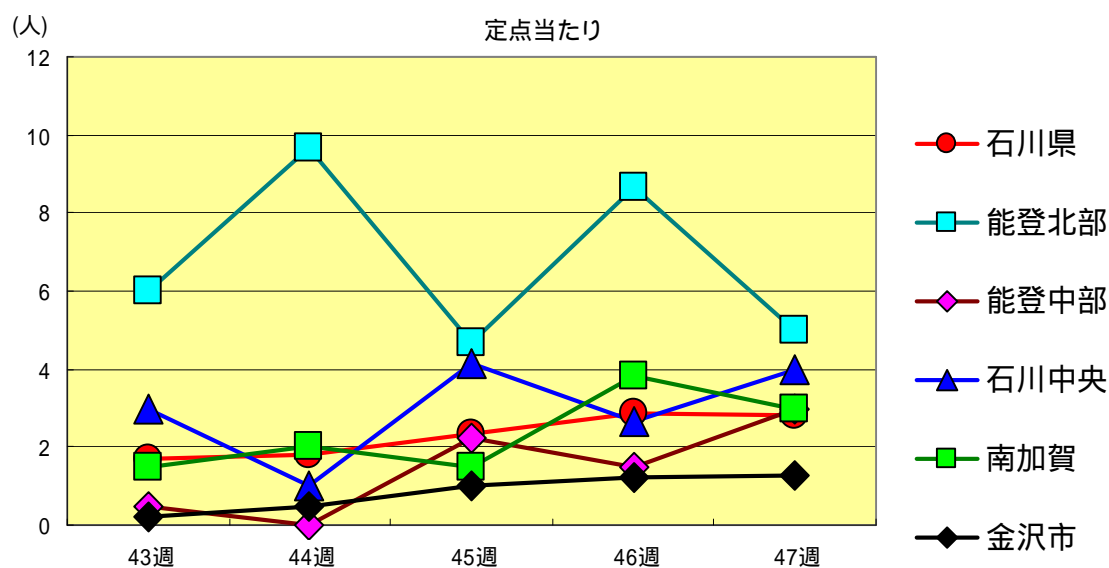
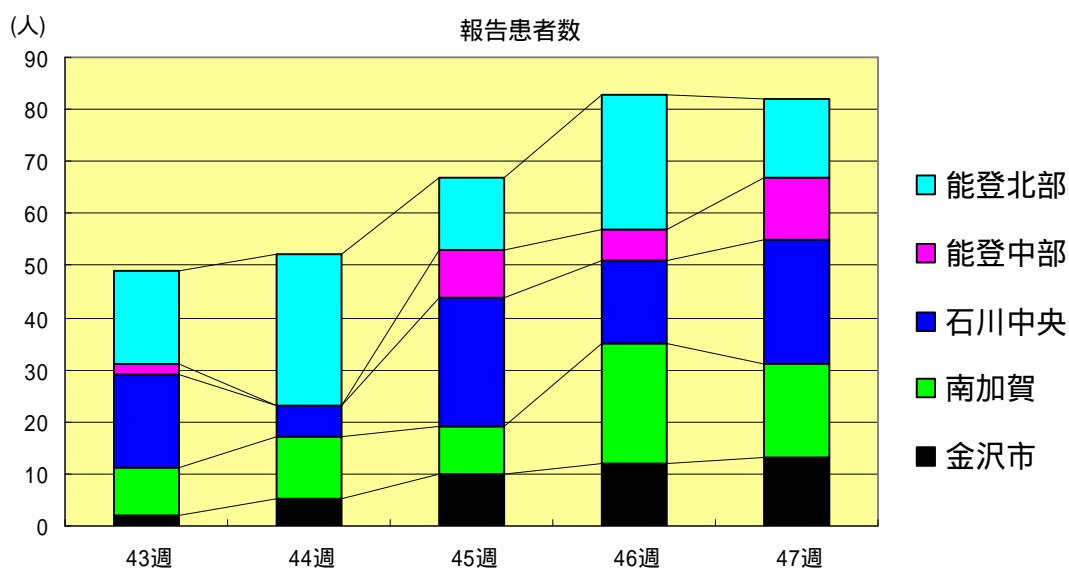

手足口病  
2002年43週～47週

|       |      | 43週  | 44週  | 45週  | 46週  | 47週  |
|-------|------|------|------|------|------|------|
| 石川 県  | 患者数  | 10   | 7    | 9    | 10   | 12   |
|       | 定点当り | 0.34 | 0.24 | 0.31 | 0.34 | 0.41 |
| 金 沢 市 | 患者数  | 3    | 2    | 0    | 0    | 1    |
|       | 定点当り | 0.30 | 0.20 | 0.00 | 0.00 | 0.10 |
| 南 加 賀 | 患者数  | 5    | 3    | 5    | 4    | 7    |
|       | 定点当り | 0.83 | 0.50 | 0.83 | 0.67 | 1.17 |
| 石川中央  | 患者数  | 0    | 1    | 4    | 5    | 4    |
|       | 定点当り | 0.00 | 0.17 | 0.67 | 0.83 | 0.67 |
| 能登中部  | 患者数  | 1    | 1    | 0    | 1    | 0    |
|       | 定点当り | 0.25 | 0.25 | 0.00 | 0.25 | 0.00 |
| 能登北部  | 患者数  | 1    | 0    | 0    | 0    | 0    |
|       | 定点当り | 0.33 | 0.00 | 0.00 | 0.00 | 0.00 |

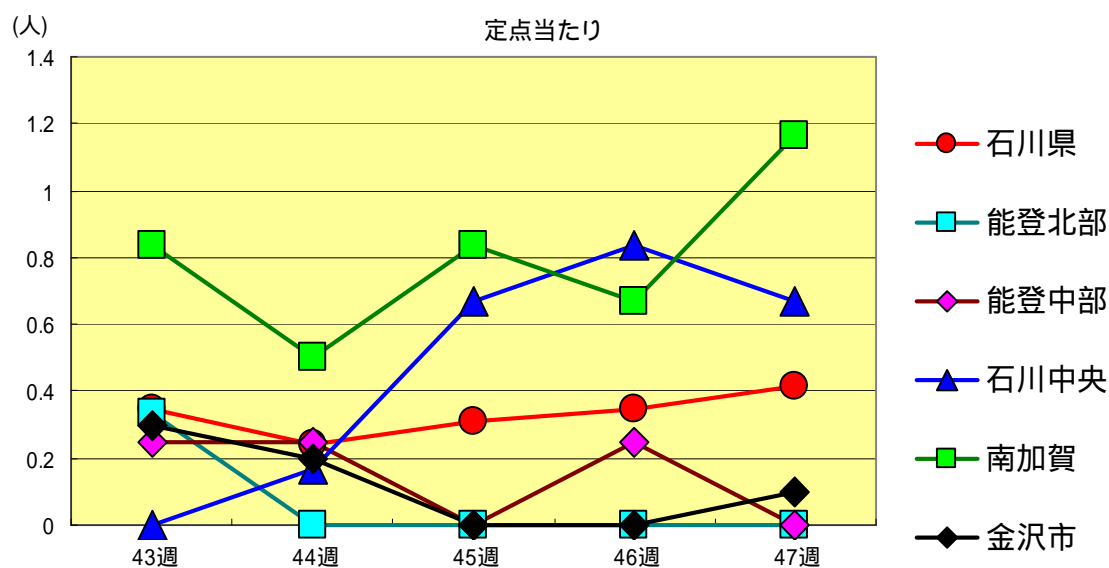
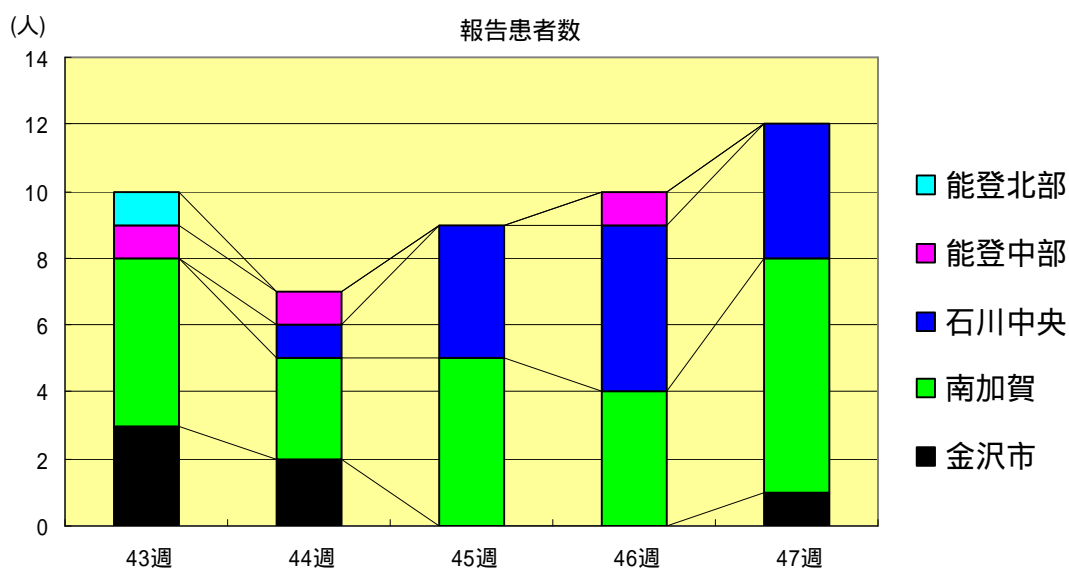

伝染性紅斑  
2002年43週～47週

|       |      | 43週  | 44週  | 45週  | 46週  | 47週  |
|-------|------|------|------|------|------|------|
| 石川 県  | 患者数  | 1    | 3    | 0    | 5    | 2    |
|       | 定点当り | 0.03 | 0.10 | 0.00 | 0.17 | 0.07 |
| 金 沢 市 | 患者数  | 0    | 0    | 0    | 0    | 0    |
|       | 定点当り | 0.00 | 0.00 | 0.00 | 0.00 | 0.00 |
| 南 加 賀 | 患者数  | 0    | 2    | 0    | 3    | 0    |
|       | 定点当り | 0.00 | 0.33 | 0.00 | 0.50 | 0.00 |
| 石川中央  | 患者数  | 1    | 0    | 0    | 2    | 2    |
|       | 定点当り | 0.17 | 0.00 | 0.00 | 0.33 | 0.33 |
| 能登中部  | 患者数  | 0    | 0    | 0    | 0    | 0    |
|       | 定点当り | 0.00 | 0.00 | 0.00 | 0.00 | 0.00 |
| 能登北部  | 患者数  | 0    | 1    | 0    | 0    | 0    |
|       | 定点当り | 0.00 | 0.33 | 0.00 | 0.00 | 0.00 |

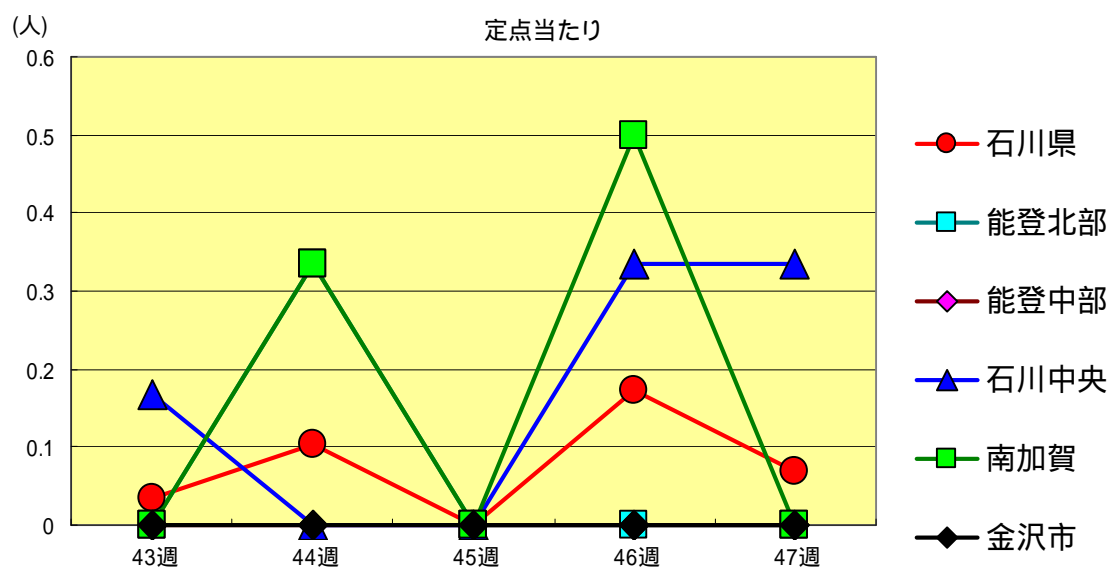
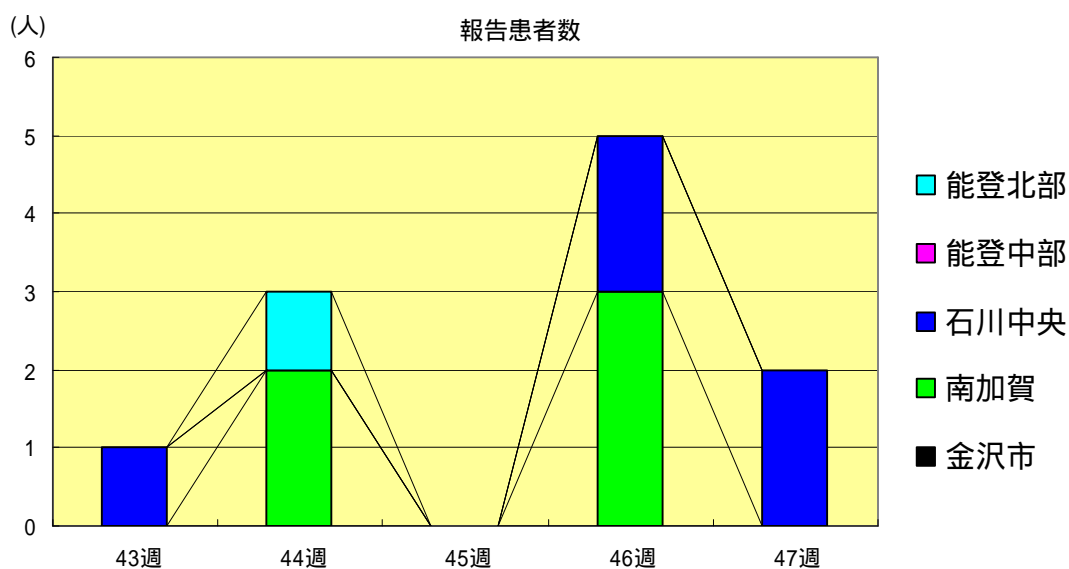



突発性発疹  
2002年43週～47週

|       |      | 43週  | 44週  | 45週  | 46週  | 47週  |
|-------|------|------|------|------|------|------|
| 石川 県  | 患者数  | 20   | 17   | 20   | 24   | 20   |
|       | 定点当り | 0.69 | 0.59 | 0.69 | 0.83 | 0.69 |
| 金 沢 市 | 患者数  | 3    | 5    | 7    | 11   | 4    |
|       | 定点当り | 0.30 | 0.50 | 0.70 | 1.10 | 0.40 |
| 南 加 賀 | 患者数  | 4    | 2    | 1    | 1    | 2    |
|       | 定点当り | 0.67 | 0.33 | 0.17 | 0.17 | 0.33 |
| 石川中央  | 患者数  | 7    | 7    | 7    | 5    | 7    |
|       | 定点当り | 1.17 | 1.17 | 1.17 | 0.83 | 1.17 |
| 能登中部  | 患者数  | 3    | 0    | 3    | 2    | 5    |
|       | 定点当り | 0.75 | 0.00 | 0.75 | 0.50 | 1.25 |
| 能登北部  | 患者数  | 3    | 3    | 2    | 5    | 2    |
|       | 定点当り | 1.00 | 1.00 | 0.67 | 1.67 | 0.67 |

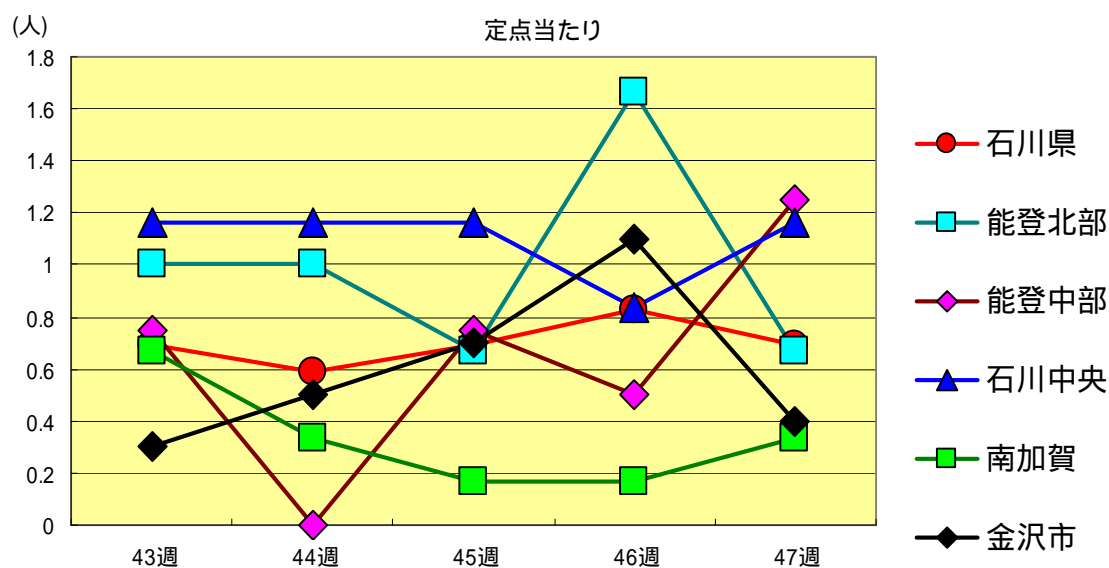
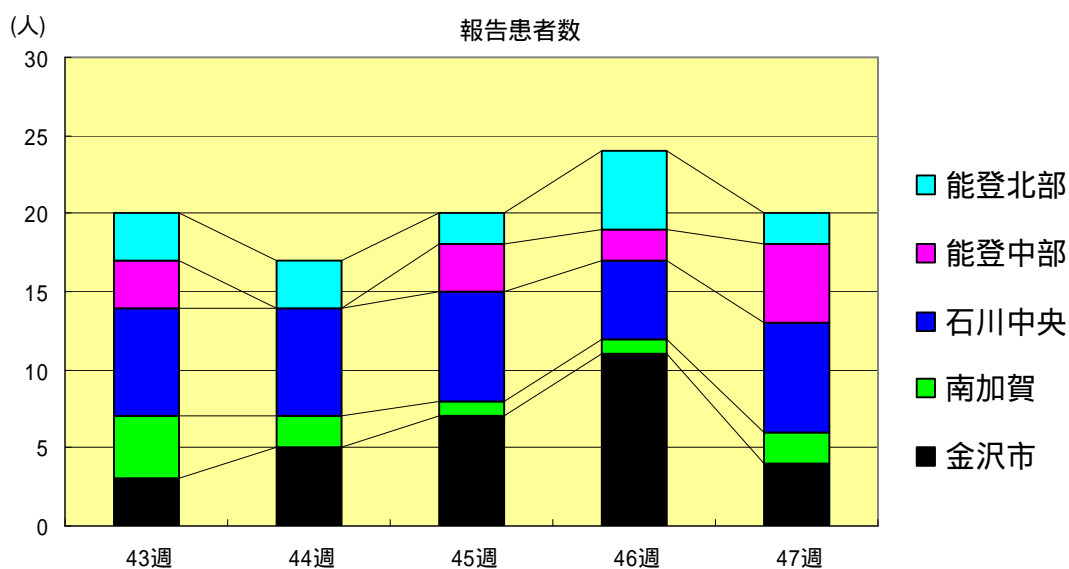

ヘルパンギーナ  
2002年43週～47週

|      |      | 43週  | 44週  | 45週  | 46週  | 47週  |
|------|------|------|------|------|------|------|
| 石川県  | 患者数  | 2    | 5    | 2    | 4    | 1    |
|      | 定点当り | 0.07 | 0.17 | 0.07 | 0.14 | 0.03 |
| 金沢市  | 患者数  | 0    | 0    | 0    | 1    | 0    |
|      | 定点当り | 0.00 | 0.00 | 0.00 | 0.10 | 0.00 |
| 南加賀  | 患者数  | 0    | 4    | 1    | 3    | 1    |
|      | 定点当り | 0.00 | 0.67 | 0.17 | 0.50 | 0.17 |
| 石川中央 | 患者数  | 0    | 0    | 0    | 0    | 0    |
|      | 定点当り | 0.00 | 0.00 | 0.00 | 0.00 | 0.00 |
| 能登中部 | 患者数  | 2    | 1    | 1    | 0    | 0    |
|      | 定点当り | 0.50 | 0.25 | 0.25 | 0.00 | 0.00 |
| 能登北部 | 患者数  | 0    | 0    | 0    | 0    | 0    |
|      | 定点当り | 0.00 | 0.00 | 0.00 | 0.00 | 0.00 |

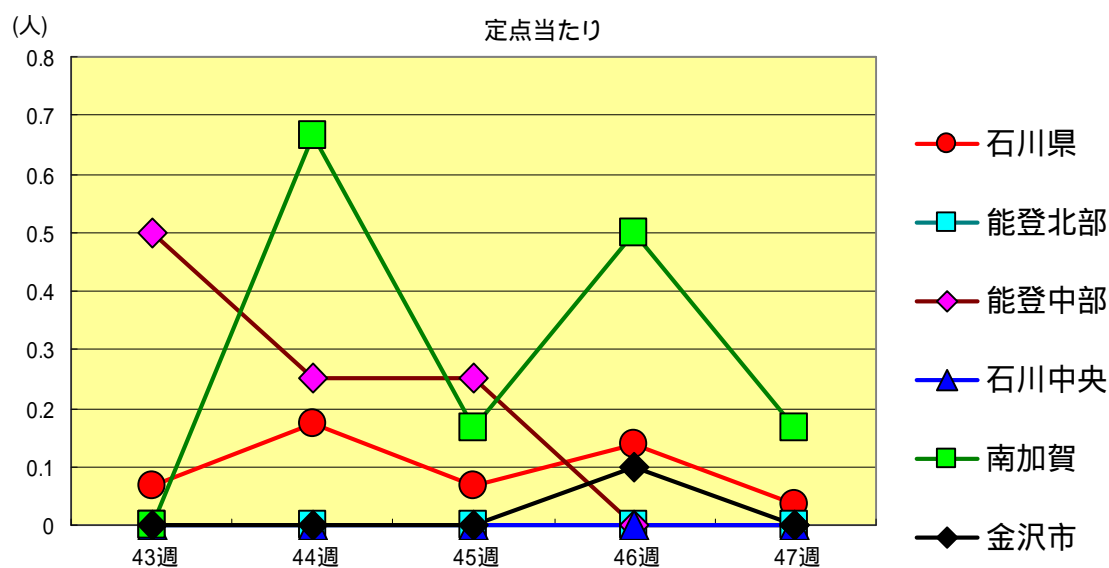
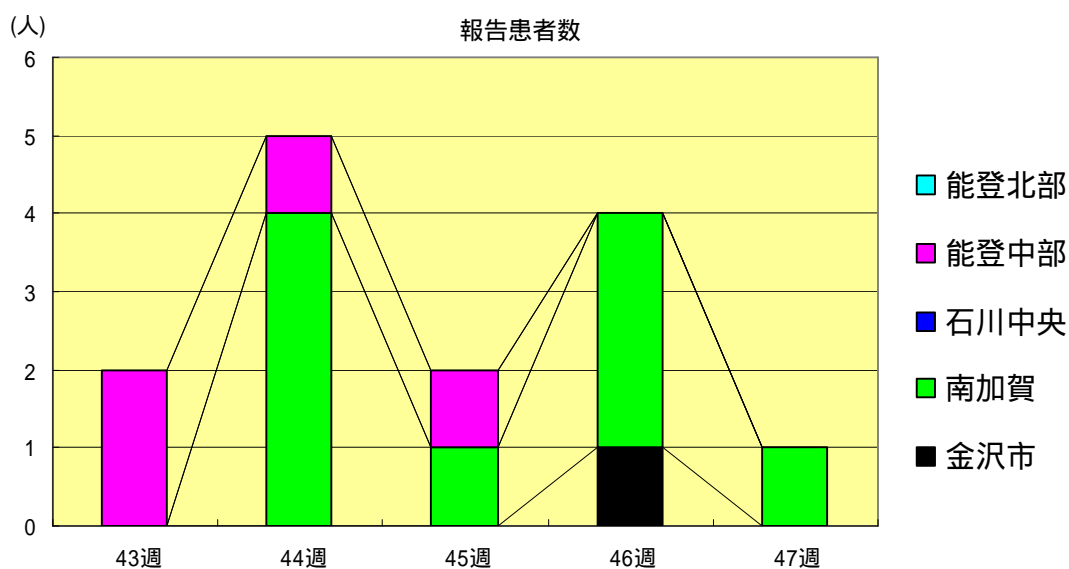

流行性耳下腺炎  
2002年43週～47週

|       |      | 43週  | 44週  | 45週  | 46週  | 47週  |
|-------|------|------|------|------|------|------|
| 石川 県  | 患者数  | 8    | 9    | 12   | 9    | 18   |
|       | 定点当り | 0.28 | 0.31 | 0.41 | 0.31 | 0.62 |
| 金 沢 市 | 患者数  | 2    | 0    | 2    | 1    | 1    |
|       | 定点当り | 0.20 | 0.00 | 0.20 | 0.10 | 0.10 |
| 南 加 賀 | 患者数  | 1    | 2    | 1    | 0    | 0    |
|       | 定点当り | 0.17 | 0.33 | 0.17 | 0.00 | 0.00 |
| 石川中央  | 患者数  | 1    | 1    | 0    | 1    | 0    |
|       | 定点当り | 0.17 | 0.17 | 0.00 | 0.17 | 0.00 |
| 能登中部  | 患者数  | 4    | 4    | 6    | 5    | 7    |
|       | 定点当り | 1.00 | 1.00 | 1.50 | 1.25 | 1.75 |
| 能登北部  | 患者数  | 0    | 2    | 3    | 2    | 10   |
|       | 定点当り | 0.00 | 0.67 | 1.00 | 0.67 | 3.33 |

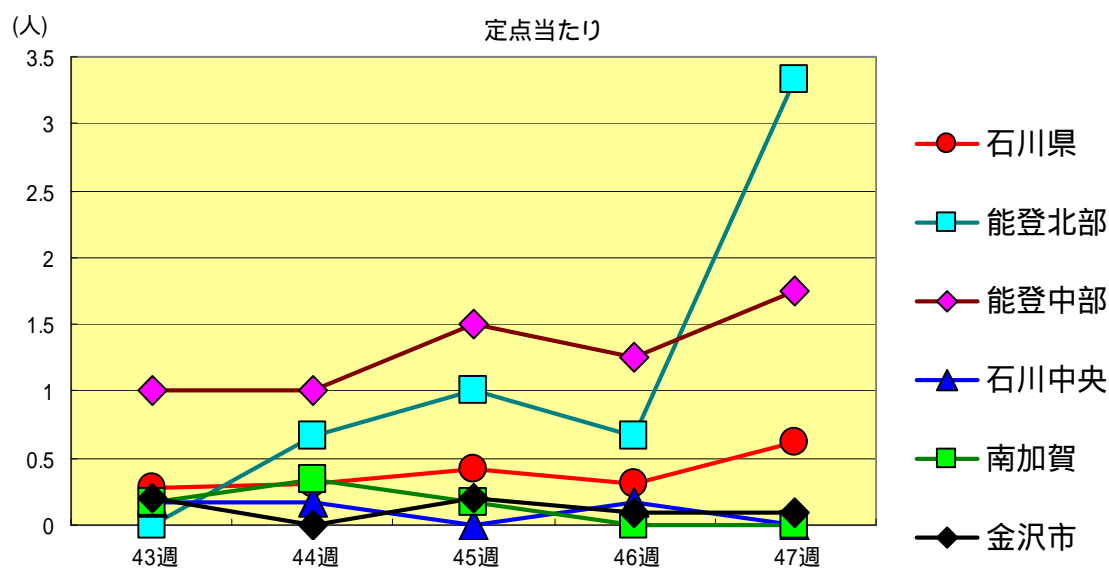
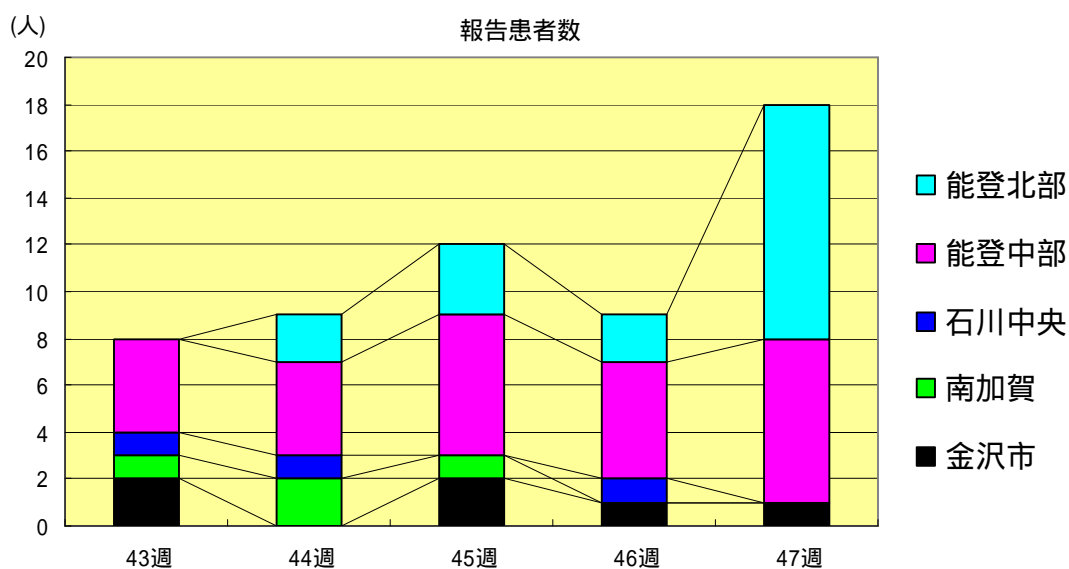



流行性角結膜炎  
2002年43週～47週

|       |      | 43週  | 44週  | 45週  | 46週  | 47週  |
|-------|------|------|------|------|------|------|
| 石川 県  | 患者数  | 5    | 2    | 3    | 3    | 1    |
|       | 定点当り | 0.71 | 0.29 | 0.43 | 0.43 | 0.14 |
| 金 沢 市 | 患者数  | 1    | 1    | 2    | 1    | 0    |
|       | 定点当り | 0.33 | 0.33 | 0.67 | 0.33 | 0.00 |
| 南 加 賀 | 患者数  | 0    | 0    | 0    | 0    | 0    |
|       | 定点当り | 0.00 | 0.00 | 0.00 | 0.00 | 0.00 |
| 石川中央  | 患者数  | 1    | 1    | 0    | 0    | 1    |
|       | 定点当り | 1.00 | 1.00 | 0.00 | 0.00 | 1.00 |
| 能登中部  | 患者数  | 2    | 0    | 1    | 2    | 0    |
|       | 定点当り | 2.00 | 0.00 | 1.00 | 2.00 | 0.00 |
| 能登北部  | 患者数  | 1    | 0    | 0    | 0    | 0    |
|       | 定点当り | 1.00 | 0.00 | 0.00 | 0.00 | 0.00 |

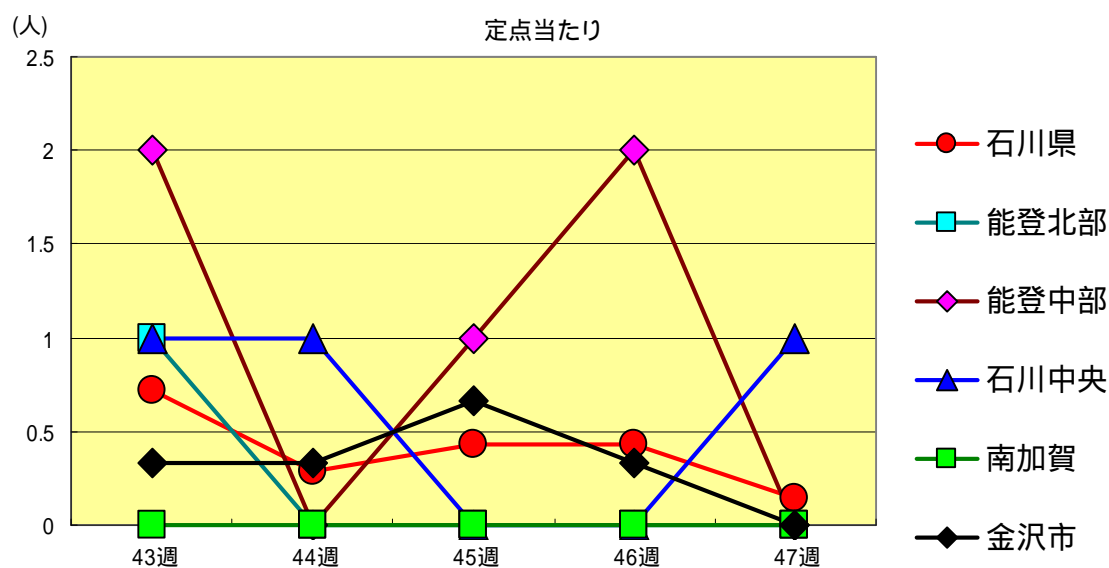
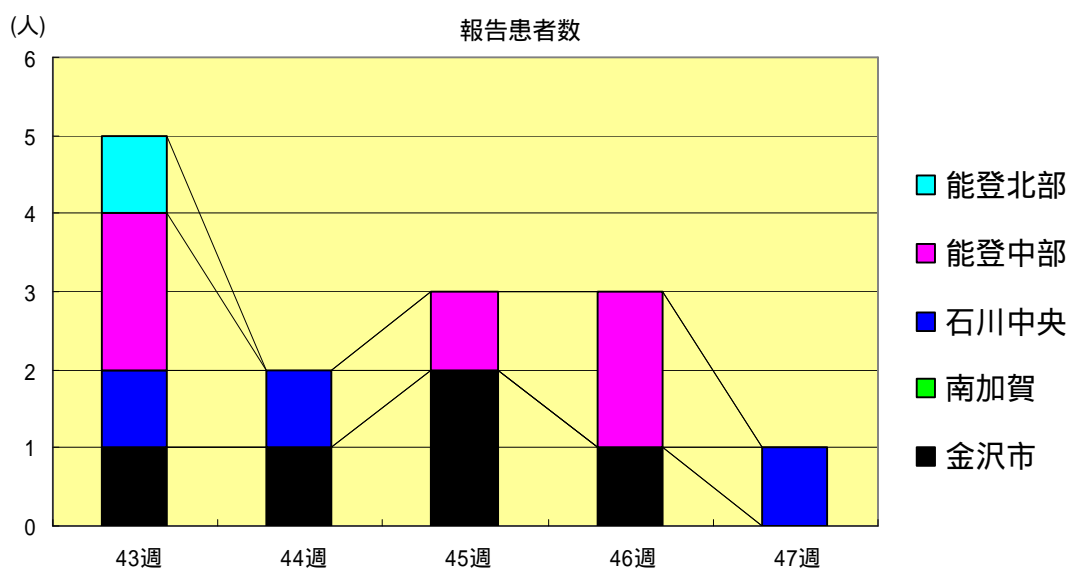

無菌性髄膜炎  
2002年43週～47週

|       |      | 43週  | 44週  | 45週  | 46週  | 47週  |
|-------|------|------|------|------|------|------|
| 石川 県  | 患者数  | 0    | 1    | 0    | 0    | 0    |
|       | 定点当り | 0.00 | 0.20 | 0.00 | 0.00 | 0.00 |
| 金 沢 市 | 患者数  | 0    | 0    | 0    | 0    | 0    |
|       | 定点当り | 0.00 | 0.00 | 0.00 | 0.00 | 0.00 |
| 南 加 賀 | 患者数  | 0    | 0    | 0    | 0    | 0    |
|       | 定点当り | 0.00 | 0.00 | 0.00 | 0.00 | 0.00 |
| 石川中央  | 患者数  | 0    | 0    | 0    | 0    | 0    |
|       | 定点当り | 0.00 | 0.00 | 0.00 | 0.00 | 0.00 |
| 能登中部  | 患者数  | 0    | 1    | 0    | 0    | 0    |
|       | 定点当り | 0.00 | 1.00 | 0.00 | 0.00 | 0.00 |
| 能登北部  | 患者数  | 0    | 0    | 0    | 0    | 0    |
|       | 定点当り | 0.00 | 0.00 | 0.00 | 0.00 | 0.00 |

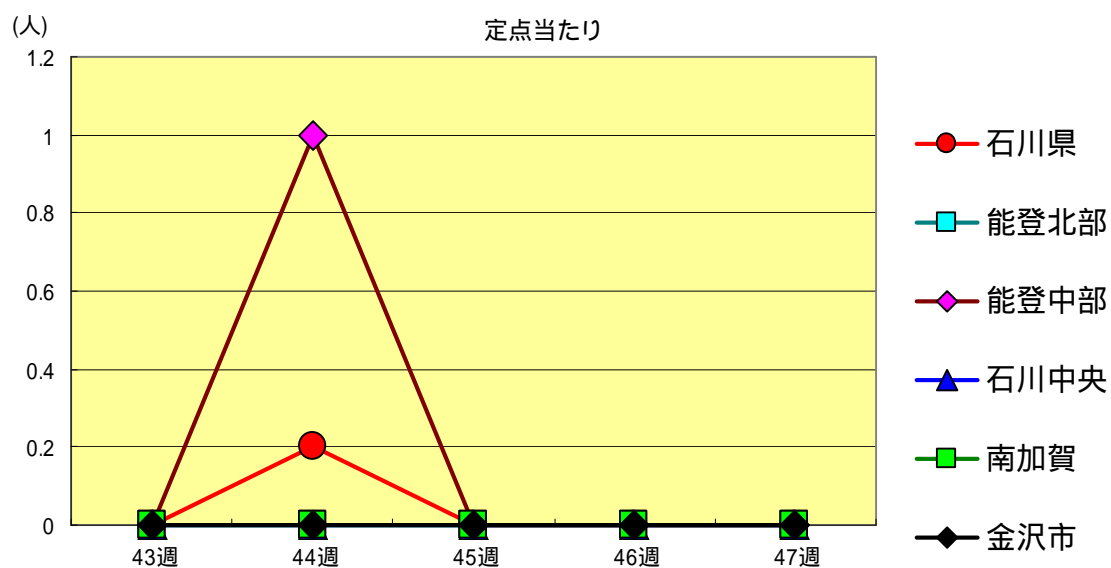
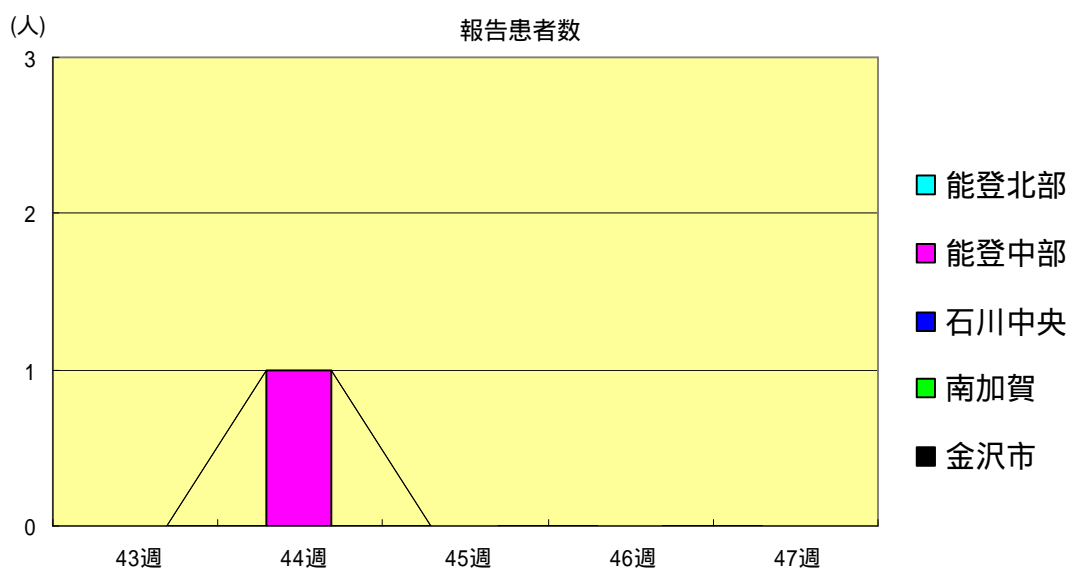



疾病別・年齢階級別報告患者数

2002年 第47週 (石川県)

1/2

|         | インフルエンザ | 咽頭結膜熱 | 咽頭炎 | A群溶血性レンサ球菌 | 感染性胃腸炎 | 水痘 | 手足口病 | 伝染性紅斑 | 突発性発疹 | 百日咳 | 風疹 | ヘルパンギーナ | 麻疹<br>(成人麻疹除く) | 流行性耳下腺炎 | 急性出血性結膜炎 | 流行性角結膜炎 |
|---------|---------|-------|-----|------------|--------|----|------|-------|-------|-----|----|---------|----------------|---------|----------|---------|
| 計       | 0       | 0     | 30  | 251        | 82     | 12 | 2    | 20    | 0     | 0   | 0  | 1       | 0              | 18      | 0        | 1       |
| ~6ヶ月    | 0       | 0     | 0   | 3          | 1      | 0  | 0    | 2     | 0     | 0   | 0  | 0       | 0              | 0       | 0        | 0       |
| ~12ヶ月   | 0       | 0     | 0   | 10         | 4      | 0  | 1    | 10    | 0     | 0   | 0  | 0       | 0              | 0       | 0        | 0       |
| 1歳      | 0       | 0     | 1   | 34         | 10     | 4  | 1    | 8     | 0     | 0   | 0  | 0       | 0              | 1       | 0        | 0       |
| 2歳      | 0       | 0     | 2   | 28         | 23     | 4  | 0    | 0     | 0     | 0   | 0  | 1       | 0              | 1       | 0        | 0       |
| 3歳      | 0       | 0     | 3   | 36         | 17     | 1  | 0    | 0     | 0     | 0   | 0  | 0       | 0              | 4       | 0        | 0       |
| 4歳      | 0       | 0     | 7   | 30         | 16     | 1  | 0    | 0     | 0     | 0   | 0  | 0       | 0              | 3       | 0        | 0       |
| 5歳      | 0       | 0     | 5   | 29         | 7      | 1  | 0    | 0     | 0     | 0   | 0  | 0       | 0              | 2       | 0        | 1       |
| 6歳      | 0       | 0     | 3   | 23         | 2      | 0  | 0    | 0     | 0     | 0   | 0  | 0       | 0              | 3       | 0        | 0       |
| 7歳      | 0       | 0     | 2   | 10         | 0      | 0  | 0    | 0     | 0     | 0   | 0  | 0       | 0              | 1       | 0        | 0       |
| 8歳      | 0       | 0     | 3   | 10         | 1      | 0  | 0    | 0     | 0     | 0   | 0  | 0       | 0              | 1       | 0        | 0       |
| 9歳      | 0       | 0     | 2   | 7          | 0      | 1  | 0    | 0     | 0     | 0   | 0  | 0       | 0              | 0       | 0        | 0       |
| 10歳~14歳 | 0       | 0     | 1   | 22         | 1      | 0  | 0    | 0     | 0     | 0   | 0  | 0       | 0              | 1       | 0        | 0       |
| 15歳~19歳 | 0       | 0     | 0   | 2          | 0      | 0  | 0    | 0     | 0     | 0   | 0  | 0       | 0              | 0       | 0        | 0       |
| 20歳以上   |         | 0     | 1   | 7          | 0      | 0  | 0    | 0     | 0     | 0   | 0  | 0       | 0              | 1       |          |         |
| 20歳~29歳 | 0       |       |     |            |        |    |      |       |       |     |    |         |                |         | 0        | 0       |
| 30歳~39歳 | 0       |       |     |            |        |    |      |       |       |     |    |         |                |         | 0        | 0       |
| 40歳~49歳 | 0       |       |     |            |        |    |      |       |       |     |    |         |                |         | 0        | 0       |
| 50歳~59歳 | 0       |       |     |            |        |    |      |       |       |     |    |         |                |         | 0        | 0       |
| 60歳~69歳 | 0       |       |     |            |        |    |      |       |       |     |    |         |                |         | 0        | 0       |
| 70歳以上   |         |       |     |            |        |    |      |       |       |     |    |         |                |         | 0        | 0       |
| 70歳~79歳 | 0       |       |     |            |        |    |      |       |       |     |    |         |                |         |          |         |
| 80歳以上   | 0       |       |     |            |        |    |      |       |       |     |    |         |                |         |          |         |



疾病別・年齢階級別報告患者数

2002年 第47週 (石川県)

|         | 急性脳炎<br>(日本脳炎除く) | 細菌性髄膜炎 | 無菌性髄膜炎 | マイコプラズマ肺炎 | クラミジア肺炎<br>(オウム病除く) | 成人麻疹 |
|---------|------------------|--------|--------|-----------|---------------------|------|
| 計       | 0                | 0      | 0      | 0         | 0                   | 0    |
| 0歳      | 0                | 0      | 0      | 0         | 0                   | 0    |
| 1歳～4歳   | 0                | 0      | 0      | 0         | 0                   | 0    |
| 5歳～9歳   | 0                | 0      | 0      | 0         | 0                   | 0    |
| 10歳～14歳 | 0                | 0      | 0      | 0         | 0                   | 0    |
| 15歳～19歳 | 0                | 0      | 0      | 0         | 0                   | 0    |
| 20歳～24歳 | 0                | 0      | 0      | 0         | 0                   | 0    |
| 25歳～29歳 | 0                | 0      | 0      | 0         | 0                   | 0    |
| 30歳～34歳 | 0                | 0      | 0      | 0         | 0                   | 0    |
| 35歳～39歳 | 0                | 0      | 0      | 0         | 0                   | 0    |
| 40歳～44歳 | 0                | 0      | 0      | 0         | 0                   | 0    |
| 45歳～49歳 | 0                | 0      | 0      | 0         | 0                   | 0    |
| 50歳～54歳 | 0                | 0      | 0      | 0         | 0                   | 0    |
| 55歳～59歳 | 0                | 0      | 0      | 0         | 0                   | 0    |
| 60歳～64歳 | 0                | 0      | 0      | 0         | 0                   | 0    |
| 65歳～69歳 | 0                | 0      | 0      | 0         | 0                   | 0    |
| 70歳以上   | 0                | 0      | 0      | 0         | 0                   | 0    |