

感染症発生動向調査（週報）の保健所別発生状況

| | 調査対象期間 | | | | | 定点当り | | | | | 備考 |
|--------------------|----------------|---------------|-----|-------|-------------|-------------|---------------------|----------------------|-------------|-------------|---|
| | 先週 3/26～4/1 | 今週 4/2～4/8 | 増減 | 前年同週 | 今週 (14週) | 南加賀 定点10 | 石川中央 金沢市 定点16 | 石川中央 石川中央 定点10 | 能登中部 定点7 | 能登北部 定点5 | |
| 1 インフルエンザ | 396 | 229 | 167 | 0.21 | 4.77 | | | | | | 新:今週新たに報告あり 矢印:先週に引き続き報告あり 増加 減少 同数 先週報告あり今週報告なし |
| 2 咽頭結膜熱 | 3 | - | 3 | 0.03 | - | | | | | | |
| 3 A群溶血性レンサ球菌咽頭炎 | 28 | 34 | 6 | 1.00 | 1.17 | | | | | | |
| 4 感染性胃腸炎 | 348 | 327 | 21 | 10.10 | 11.28 | | | | | | |
| 5 水痘 | 66 | 54 | 12 | 3.24 | 1.86 | | | | 新 | | |
| 6 手足口病 | 10 | 2 | 8 | - | 0.07 | | | | | | |
| 7 伝染性紅斑 | 6 | 28 | 22 | 0.03 | 0.97 | | | | | 新 | |
| 8 突発性発疹 | 26 | 28 | 2 | 0.76 | 0.97 | | | | 新 | | |
| 9 百日咳 | - | - | - | - | - | | | | | | |
| 10 風疹 | 1 | - | 1 | - | - | | | | | | |
| 11 ヘルパンギーナ | - | - | - | 0.03 | - | | | | | | |
| 12 麻疹(成人麻疹除く) | 21 | 30 | 9 | - | 1.03 | | 新 | | | | |
| 13 流行性耳下腺炎 | 35 | 37 | 2 | 0.07 | 1.28 | | | | | | |
| | | | | | | 南加賀 定点1 | 金沢市 定点3 | 石川中央 定点1 | 能登中部 定点1 | 能登北部 定点1 | |
| 14 急性出血性結膜炎 | - | - | - | - | - | | | | | | |
| 15 流行性角結膜炎 | 3 | 2 | 1 | 0.29 | 0.29 | | | | | | |
| | | | | | | 南加賀 定点1 | 金沢市 定点1 | 石川中央 定点1 | 能登中部 定点1 | 能登北部 定点1 | |
| 16 急性脳炎(日本脳炎除く) | - | - | - | - | - | | | | | | |
| 17 細菌性髄膜炎 | - | - | - | - | - | | | | | | |
| 18 無菌性髄膜炎 | - | - | - | - | - | | | | | | |
| 19 マイコプラズマ肺炎 | - | - | - | - | - | | | | | | |
| 20 クラミジア肺炎(オウム病除く) | - | - | - | - | - | | | | | | |
| 21 成人麻疹 | - | - | - | - | - | | | | | | |
| 合計 | 943 | 771 | 172 | | | | | | | | |

インフルエンザ
2001年10週～14週

| | | 10週 | 11週 | 12週 | 13週 | 14週 |
|------|------|-------|-------|-------|-------|------|
| 石川県 | 患者数 | 476 | 691 | 720 | 396 | 229 |
| | 定点当り | 9.92 | 14.40 | 15.00 | 8.25 | 4.77 |
| 金沢市 | 患者数 | 70 | 157 | 123 | 51 | 43 |
| | 定点当り | 4.38 | 9.81 | 7.69 | 3.19 | 2.69 |
| 南加賀 | 患者数 | 231 | 213 | 148 | 124 | 63 |
| | 定点当り | 23.10 | 21.30 | 14.80 | 12.40 | 6.30 |
| 石川中央 | 患者数 | 147 | 266 | 355 | 137 | 84 |
| | 定点当り | 14.70 | 26.60 | 35.50 | 13.70 | 8.40 |
| 能登中部 | 患者数 | 21 | 49 | 74 | 52 | 28 |
| | 定点当り | 3.00 | 7.00 | 10.57 | 7.43 | 4.00 |
| 能登北部 | 患者数 | 7 | 6 | 20 | 32 | 11 |
| | 定点当り | 1.40 | 1.20 | 4.00 | 6.40 | 2.20 |

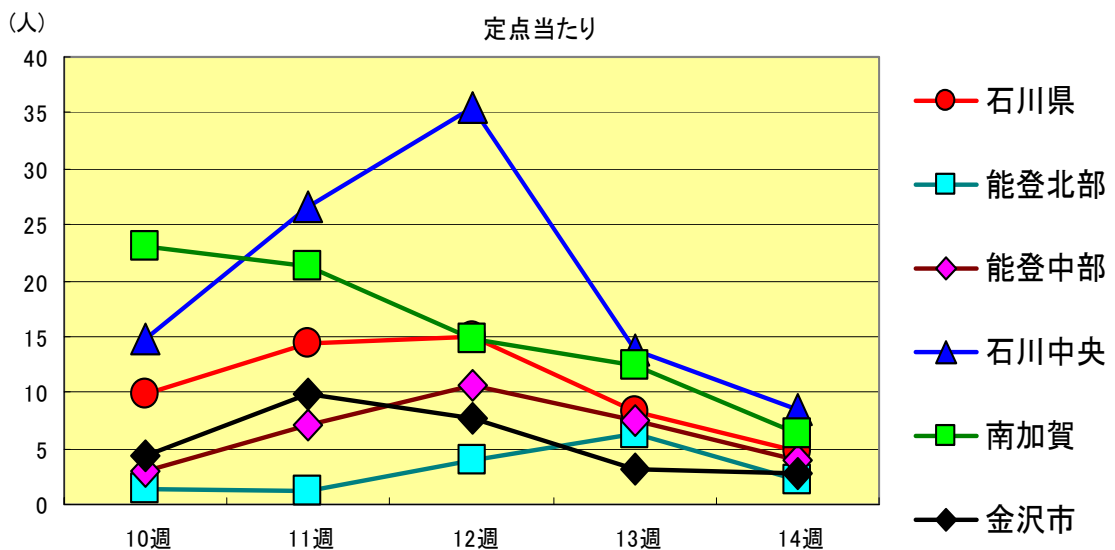
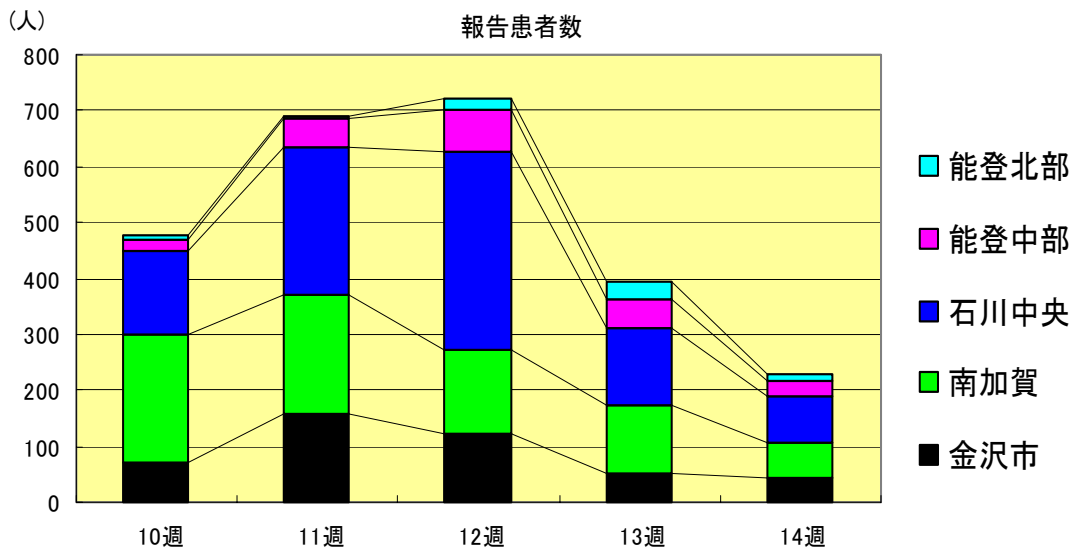

A群溶血性レンサ球菌咽頭炎
2001年10週～14週

| | | 10週 | 11週 | 12週 | 13週 | 14週 |
|------|------|------|------|------|------|------|
| 石川県 | 患者数 | 59 | 52 | 42 | 28 | 34 |
| | 定点当り | 2.03 | 1.79 | 1.45 | 0.97 | 1.17 |
| 金沢市 | 患者数 | 16 | 13 | 8 | 5 | 8 |
| | 定点当り | 1.60 | 1.30 | 0.80 | 0.50 | 0.80 |
| 南加賀 | 患者数 | 9 | 5 | 1 | 7 | 7 |
| | 定点当り | 1.50 | 0.83 | 0.17 | 1.17 | 1.17 |
| 石川中央 | 患者数 | 22 | 23 | 27 | 13 | 15 |
| | 定点当り | 3.67 | 3.83 | 4.50 | 2.17 | 2.50 |
| 能登中部 | 患者数 | 12 | 7 | 4 | 2 | 4 |
| | 定点当り | 3.00 | 1.75 | 1.00 | 0.50 | 1.00 |
| 能登北部 | 患者数 | 0 | 4 | 2 | 1 | 0 |
| | 定点当り | 0.00 | 1.33 | 0.67 | 0.33 | 0.00 |

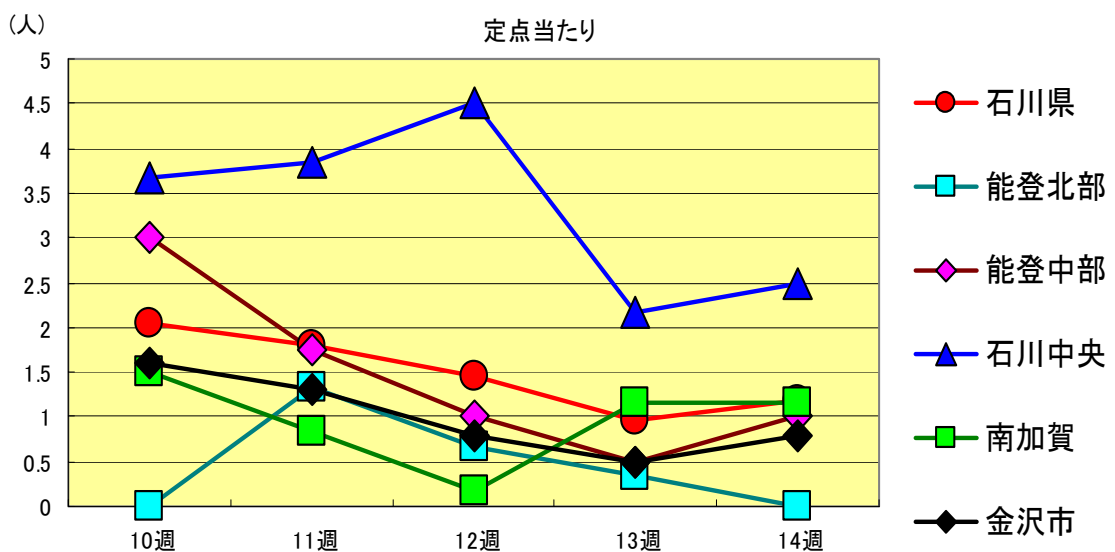
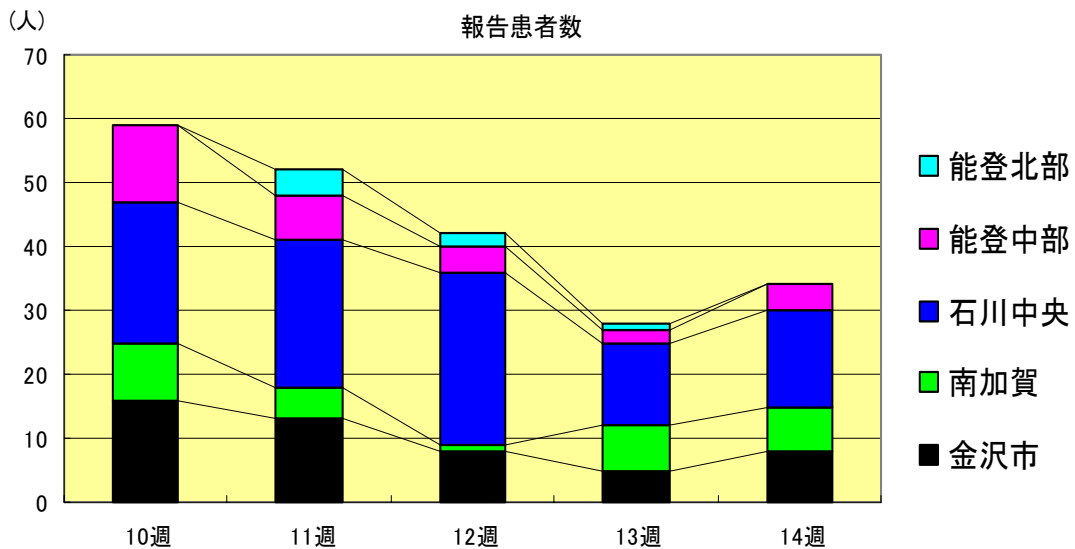

感染性胃腸炎
2001年10週～14週

| | | 10週 | 11週 | 12週 | 13週 | 14週 |
|-------|------|-------|-------|-------|-------|-------|
| 石川 県 | 患者数 | 509 | 440 | 340 | 348 | 327 |
| | 定点当り | 17.55 | 15.17 | 11.72 | 12.00 | 11.28 |
| 金 沢 市 | 患者数 | 111 | 66 | 78 | 67 | 72 |
| | 定点当り | 11.10 | 6.60 | 7.80 | 6.70 | 7.20 |
| 南 加 賀 | 患者数 | 82 | 135 | 69 | 92 | 89 |
| | 定点当り | 13.67 | 22.50 | 11.50 | 15.33 | 14.83 |
| 石川中央 | 患者数 | 220 | 158 | 100 | 86 | 105 |
| | 定点当り | 36.67 | 26.33 | 16.67 | 14.33 | 17.50 |
| 能登中部 | 患者数 | 34 | 36 | 37 | 27 | 27 |
| | 定点当り | 8.50 | 9.00 | 9.25 | 6.75 | 6.75 |
| 能登北部 | 患者数 | 62 | 45 | 56 | 76 | 34 |
| | 定点当り | 20.67 | 15.00 | 18.67 | 25.33 | 11.33 |

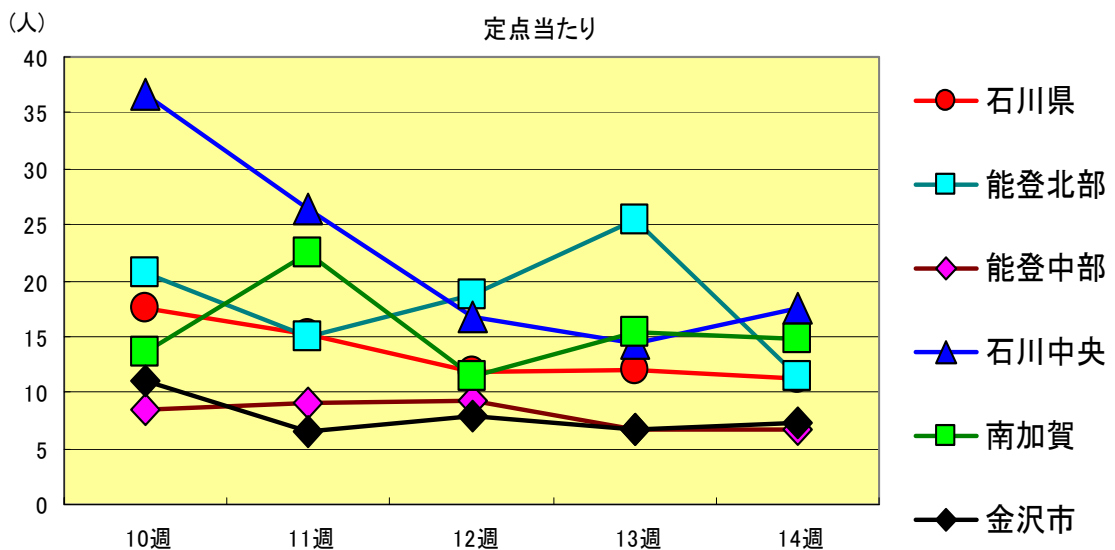
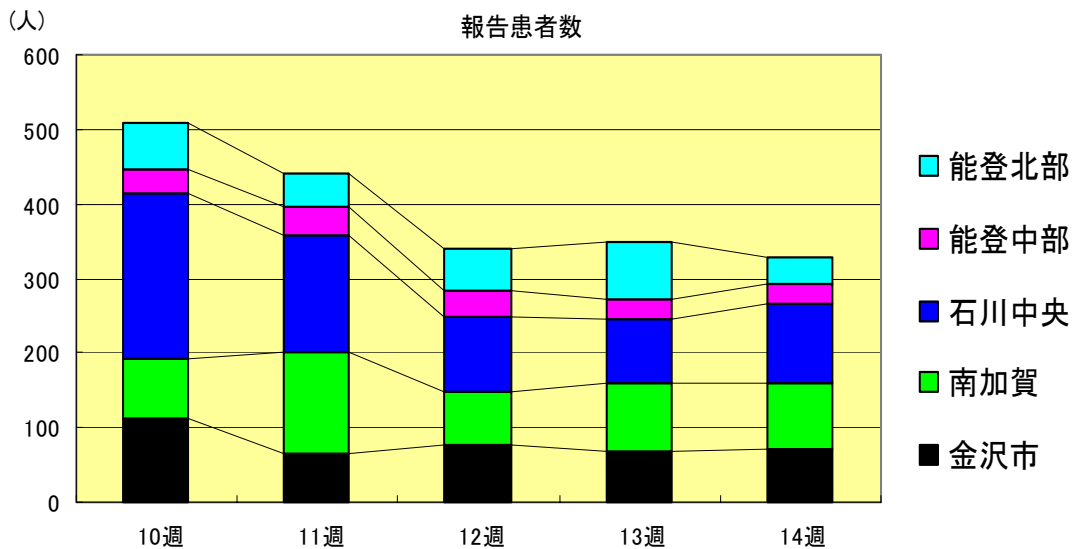

水痘
2001年10週～14週

| | | 10週 | 11週 | 12週 | 13週 | 14週 |
|------|------|------|------|------|------|------|
| 石川県 | 患者数 | 90 | 72 | 74 | 66 | 54 |
| | 定点当り | 3.10 | 2.48 | 2.55 | 2.28 | 1.86 |
| 金沢市 | 患者数 | 28 | 37 | 25 | 28 | 16 |
| | 定点当り | 2.80 | 3.70 | 2.50 | 2.80 | 1.60 |
| 南加賀 | 患者数 | 11 | 12 | 2 | 8 | 5 |
| | 定点当り | 1.83 | 2.00 | 0.33 | 1.33 | 0.83 |
| 石川中央 | 患者数 | 41 | 19 | 38 | 25 | 20 |
| | 定点当り | 6.83 | 3.17 | 6.33 | 4.17 | 3.33 |
| 能登中部 | 患者数 | 5 | 4 | 7 | 5 | 11 |
| | 定点当り | 1.25 | 1.00 | 1.75 | 1.25 | 2.75 |
| 能登北部 | 患者数 | 5 | 0 | 2 | 0 | 2 |
| | 定点当り | 1.67 | 0.00 | 0.67 | 0.00 | 0.67 |

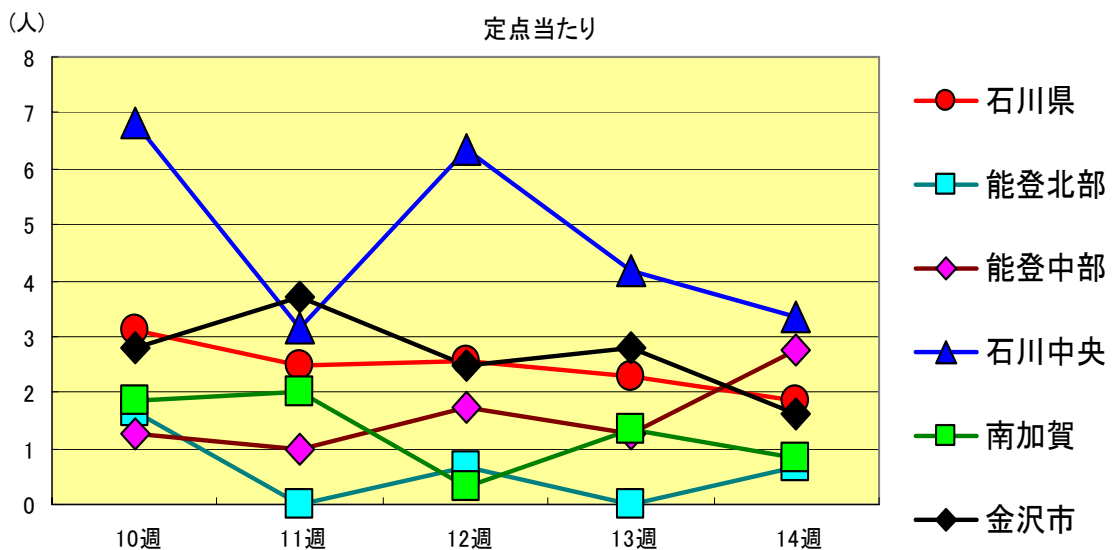
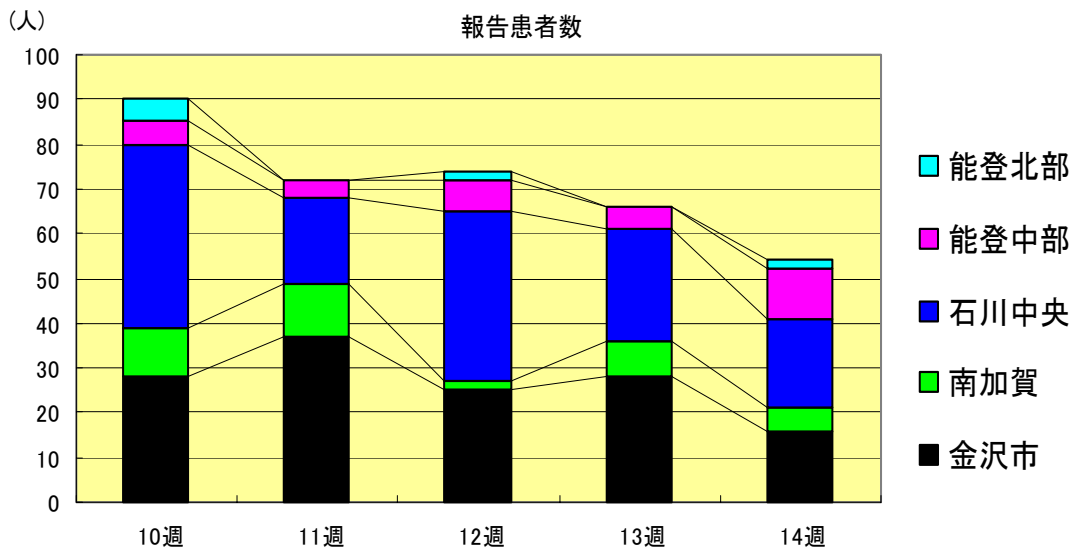

手足口病
2001年10週～14週

| | | 10週 | 11週 | 12週 | 13週 | 14週 |
|------|------|------|------|------|------|------|
| 石川県 | 患者数 | 8 | 10 | 7 | 10 | 2 |
| | 定点当り | 0.28 | 0.34 | 0.24 | 0.34 | 0.07 |
| 金沢市 | 患者数 | 1 | 2 | 3 | 1 | 0 |
| | 定点当り | 0.10 | 0.20 | 0.30 | 0.10 | 0.00 |
| 南加賀 | 患者数 | 7 | 4 | 3 | 1 | 2 |
| | 定点当り | 1.17 | 0.67 | 0.50 | 0.17 | 0.33 |
| 石川中央 | 患者数 | 0 | 3 | 0 | 1 | 0 |
| | 定点当り | 0.00 | 0.50 | 0.00 | 0.17 | 0.00 |
| 能登中部 | 患者数 | 0 | 1 | 1 | 1 | 0 |
| | 定点当り | 0.00 | 0.25 | 0.25 | 0.25 | 0.00 |
| 能登北部 | 患者数 | 0 | 0 | 0 | 6 | 0 |
| | 定点当り | 0.00 | 0.00 | 0.00 | 2.00 | 0.00 |

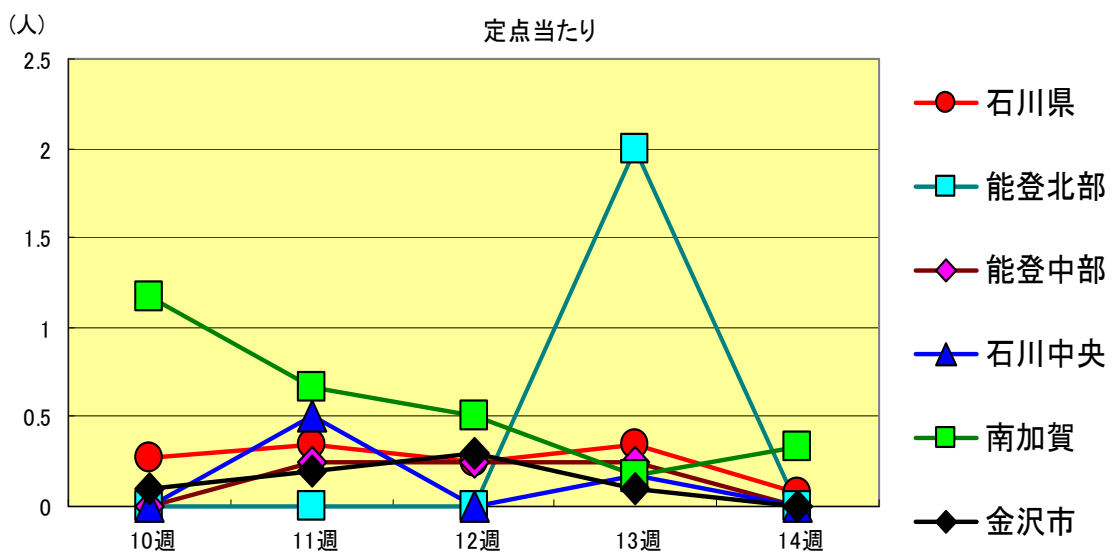
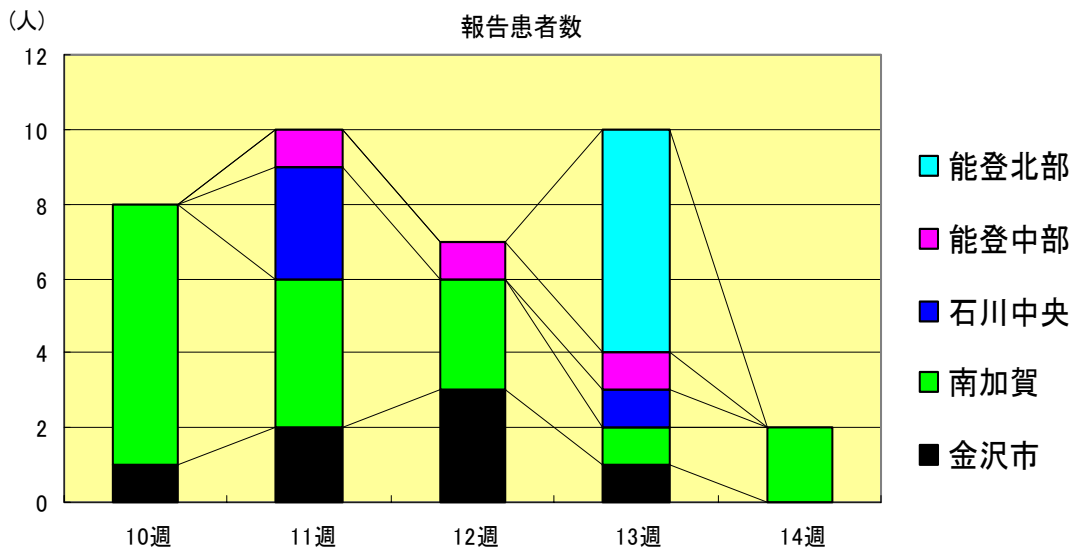

伝染性紅斑
2001年10週～14週

| | | 10週 | 11週 | 12週 | 13週 | 14週 |
|-------|------|------|------|------|------|------|
| 石川 県 | 患者数 | 7 | 15 | 16 | 6 | 28 |
| | 定点当り | 0.24 | 0.52 | 0.55 | 0.21 | 0.97 |
| 金 沢 市 | 患者数 | 1 | 5 | 4 | 3 | 3 |
| | 定点当り | 0.10 | 0.50 | 0.40 | 0.30 | 0.30 |
| 南 加 賀 | 患者数 | 0 | 0 | 2 | 1 | 9 |
| | 定点当り | 0.00 | 0.00 | 0.33 | 0.17 | 1.50 |
| 石川中央 | 患者数 | 1 | 1 | 2 | 1 | 3 |
| | 定点当り | 0.17 | 0.17 | 0.33 | 0.17 | 0.50 |
| 能登中部 | 患者数 | 1 | 7 | 7 | 1 | 8 |
| | 定点当り | 0.25 | 1.75 | 1.75 | 0.25 | 2.00 |
| 能登北部 | 患者数 | 4 | 2 | 1 | 0 | 5 |
| | 定点当り | 1.33 | 0.67 | 0.33 | 0.00 | 1.67 |

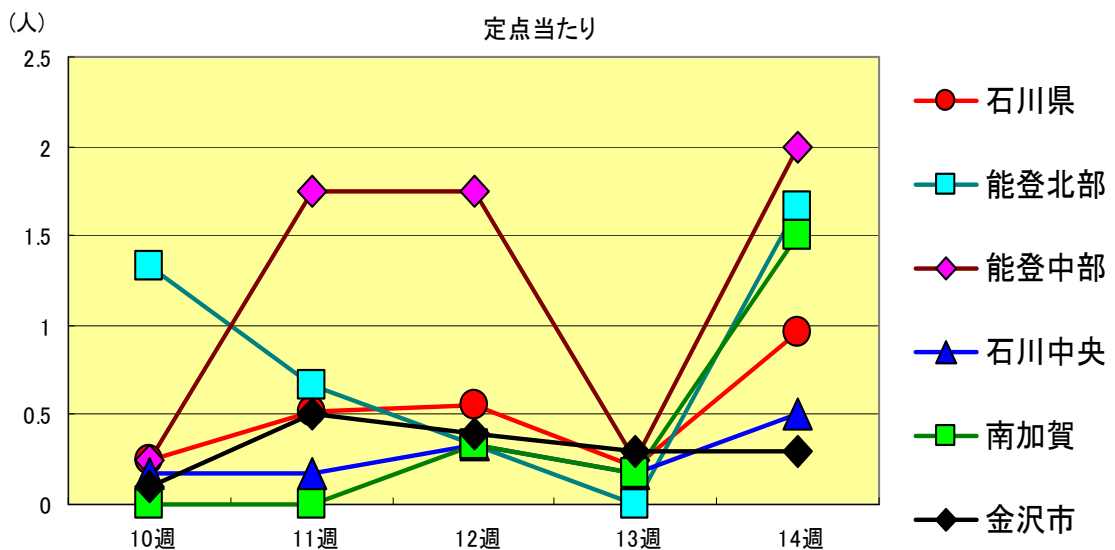
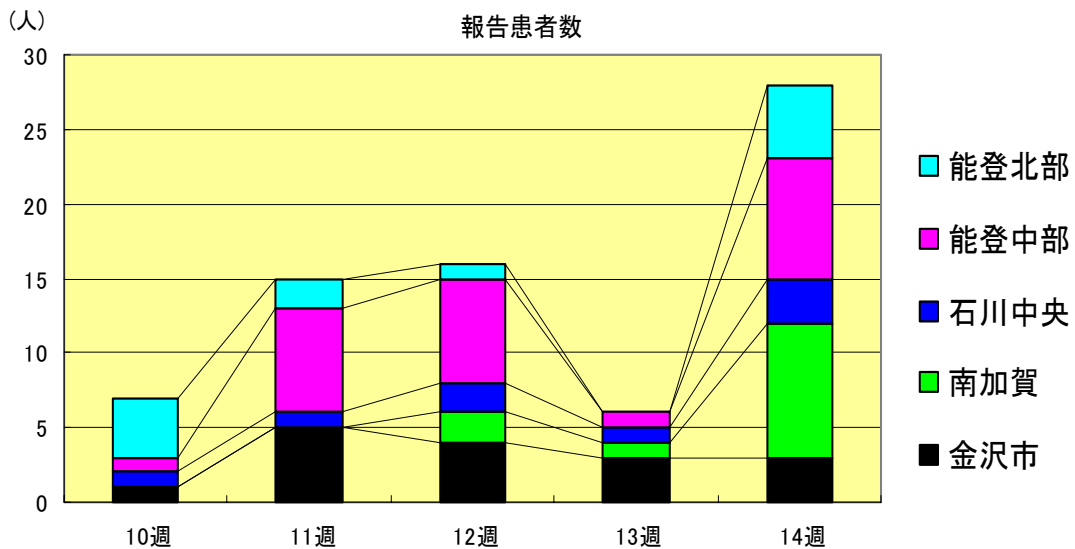

突発性発疹
2001年10週～14週

| | | 10週 | 11週 | 12週 | 13週 | 14週 |
|------|------|------|------|------|------|------|
| 石川県 | 患者数 | 23 | 14 | 24 | 26 | 28 |
| | 定点当り | 0.79 | 0.48 | 0.83 | 0.90 | 0.97 |
| 金沢市 | 患者数 | 6 | 3 | 6 | 7 | 7 |
| | 定点当り | 0.60 | 0.30 | 0.60 | 0.70 | 0.70 |
| 南加賀 | 患者数 | 4 | 1 | 3 | 2 | 3 |
| | 定点当り | 0.67 | 0.17 | 0.50 | 0.33 | 0.50 |
| 石川中央 | 患者数 | 8 | 5 | 9 | 12 | 11 |
| | 定点当り | 1.33 | 0.83 | 1.50 | 2.00 | 1.83 |
| 能登中部 | 患者数 | 2 | 3 | 1 | 0 | 3 |
| | 定点当り | 0.50 | 0.75 | 0.25 | 0.00 | 0.75 |
| 能登北部 | 患者数 | 3 | 2 | 5 | 5 | 4 |
| | 定点当り | 1.00 | 0.67 | 1.67 | 1.67 | 1.33 |

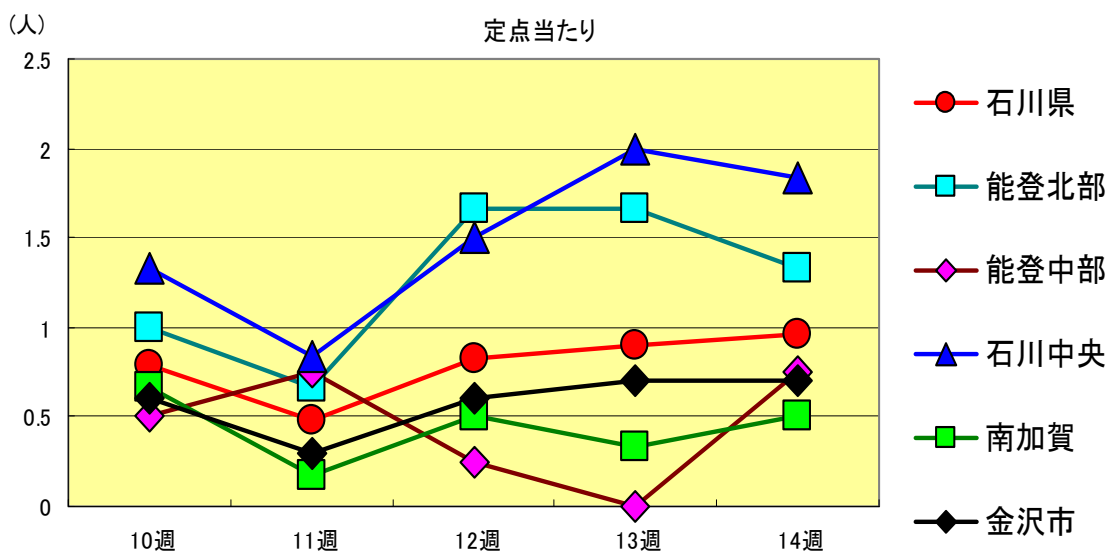
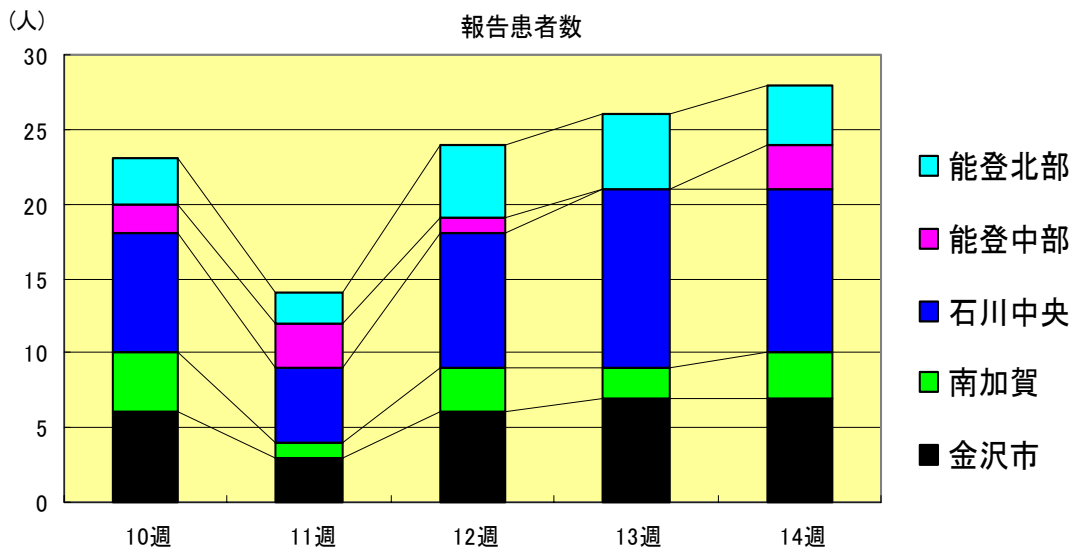

百日咳
2001年10週～14週

| | | 10週 | 11週 | 12週 | 13週 | 14週 |
|-------|------|------|------|------|------|------|
| 石川 県 | 患者数 | 1 | 0 | 0 | 0 | 0 |
| | 定点当り | 0.03 | 0.00 | 0.00 | 0.00 | 0.00 |
| 金 沢 市 | 患者数 | 0 | 0 | 0 | 0 | 0 |
| | 定点当り | 0.00 | 0.00 | 0.00 | 0.00 | 0.00 |
| 南 加 賀 | 患者数 | 1 | 0 | 0 | 0 | 0 |
| | 定点当り | 0.17 | 0.00 | 0.00 | 0.00 | 0.00 |
| 石川中央 | 患者数 | 0 | 0 | 0 | 0 | 0 |
| | 定点当り | 0.00 | 0.00 | 0.00 | 0.00 | 0.00 |
| 能登中部 | 患者数 | 0 | 0 | 0 | 0 | 0 |
| | 定点当り | 0.00 | 0.00 | 0.00 | 0.00 | 0.00 |
| 能登北部 | 患者数 | 0 | 0 | 0 | 0 | 0 |
| | 定点当り | 0.00 | 0.00 | 0.00 | 0.00 | 0.00 |

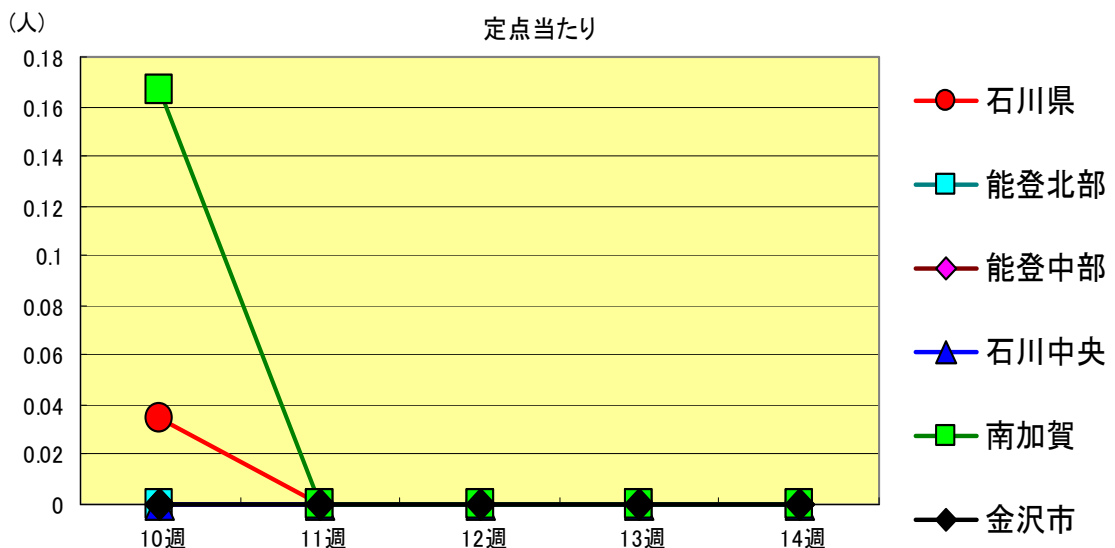
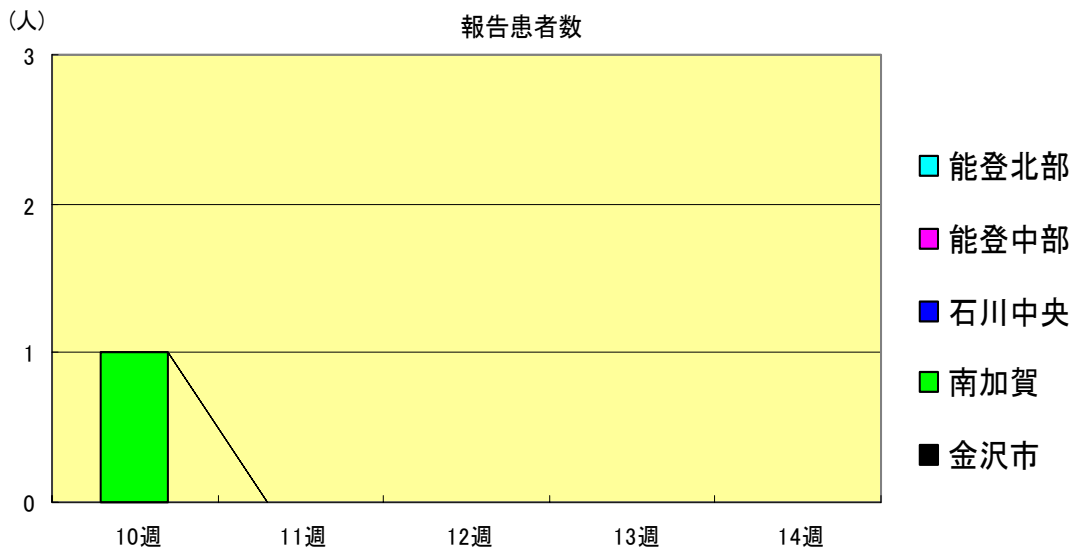

麻疹(成人麻疹除く)
2001年10週~14週

| | | 10週 | 11週 | 12週 | 13週 | 14週 |
|------|------|------|------|------|------|------|
| 石川県 | 患者数 | 16 | 6 | 26 | 21 | 30 |
| | 定点当り | 0.55 | 0.21 | 0.90 | 0.72 | 1.03 |
| 金沢市 | 患者数 | 0 | 0 | 0 | 0 | 2 |
| | 定点当り | 0.00 | 0.00 | 0.00 | 0.00 | 0.20 |
| 南加賀 | 患者数 | 0 | 0 | 0 | 0 | 0 |
| | 定点当り | 0.00 | 0.00 | 0.00 | 0.00 | 0.00 |
| 石川中央 | 患者数 | 0 | 0 | 1 | 8 | 3 |
| | 定点当り | 0.00 | 0.00 | 0.17 | 1.33 | 0.50 |
| 能登中部 | 患者数 | 16 | 6 | 25 | 13 | 25 |
| | 定点当り | 4.00 | 1.50 | 6.25 | 3.25 | 6.25 |
| 能登北部 | 患者数 | 0 | 0 | 0 | 0 | 0 |
| | 定点当り | 0.00 | 0.00 | 0.00 | 0.00 | 0.00 |

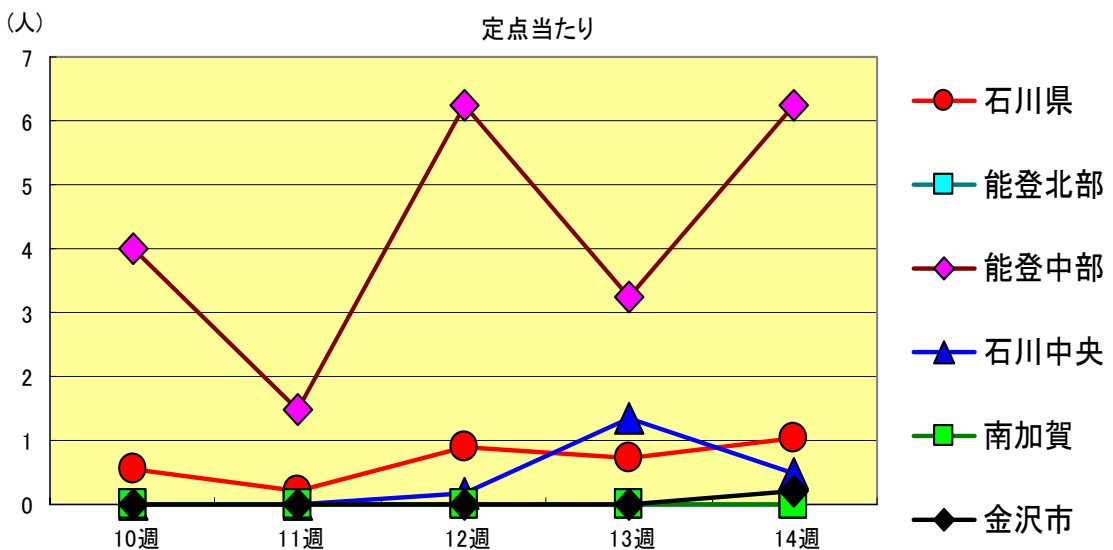
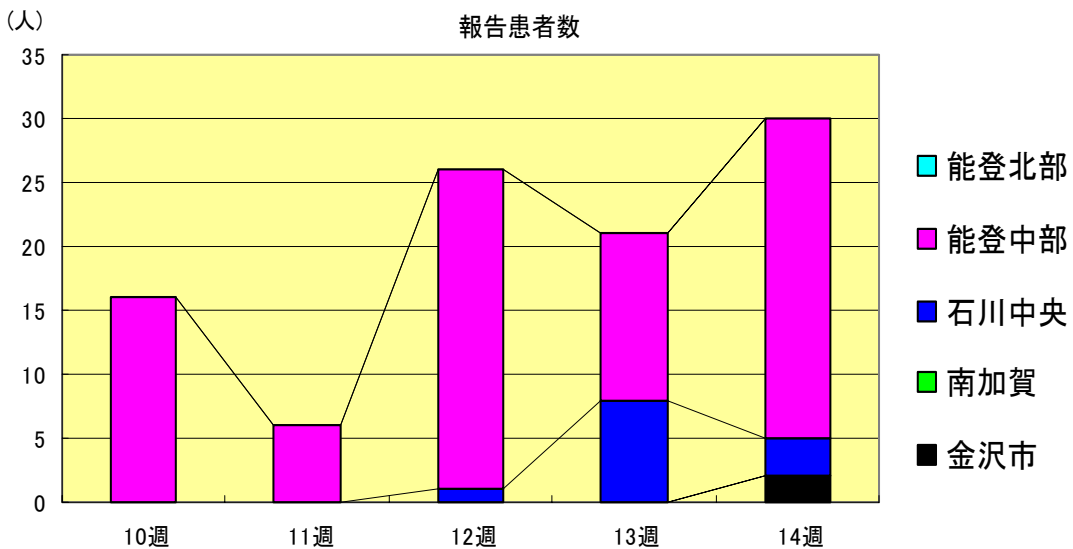

流行性耳下腺炎
2001年10週～14週

| | | 10週 | 11週 | 12週 | 13週 | 14週 |
|-------|------|------|------|------|------|------|
| 石川 県 | 患者数 | 21 | 36 | 37 | 35 | 37 |
| | 定点当り | 0.72 | 1.24 | 1.28 | 1.21 | 1.28 |
| 金 沢 市 | 患者数 | 11 | 14 | 15 | 15 | 14 |
| | 定点当り | 1.10 | 1.40 | 1.50 | 1.50 | 1.40 |
| 南 加 賀 | 患者数 | 2 | 6 | 8 | 3 | 9 |
| | 定点当り | 0.33 | 1.00 | 1.33 | 0.50 | 1.50 |
| 石川中央 | 患者数 | 3 | 11 | 10 | 10 | 10 |
| | 定点当り | 0.50 | 1.83 | 1.67 | 1.67 | 1.67 |
| 能登中部 | 患者数 | 5 | 5 | 4 | 7 | 4 |
| | 定点当り | 1.25 | 1.25 | 1.00 | 1.75 | 1.00 |
| 能登北部 | 患者数 | 0 | 0 | 0 | 0 | 0 |
| | 定点当り | 0.00 | 0.00 | 0.00 | 0.00 | 0.00 |

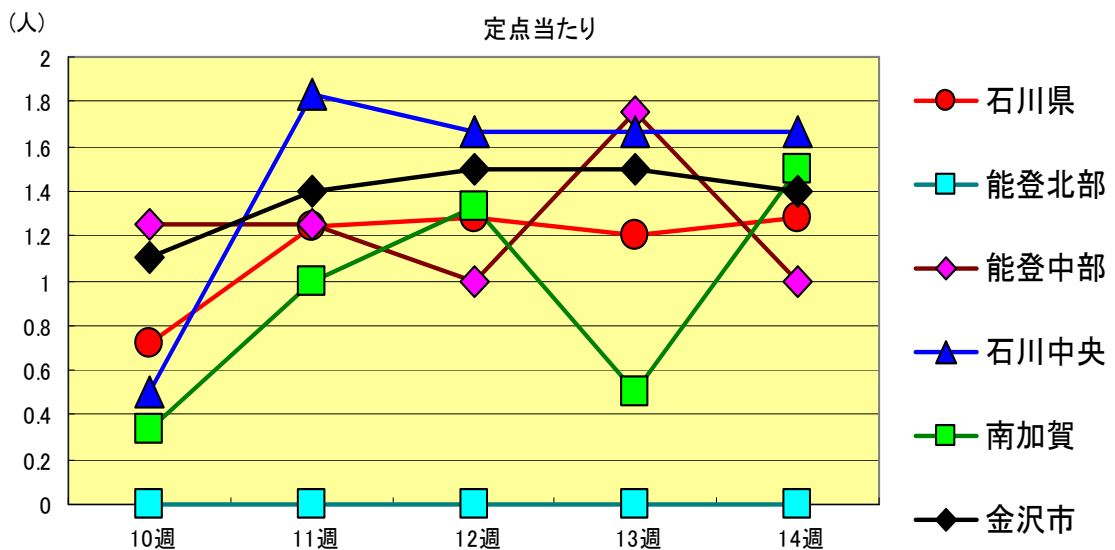
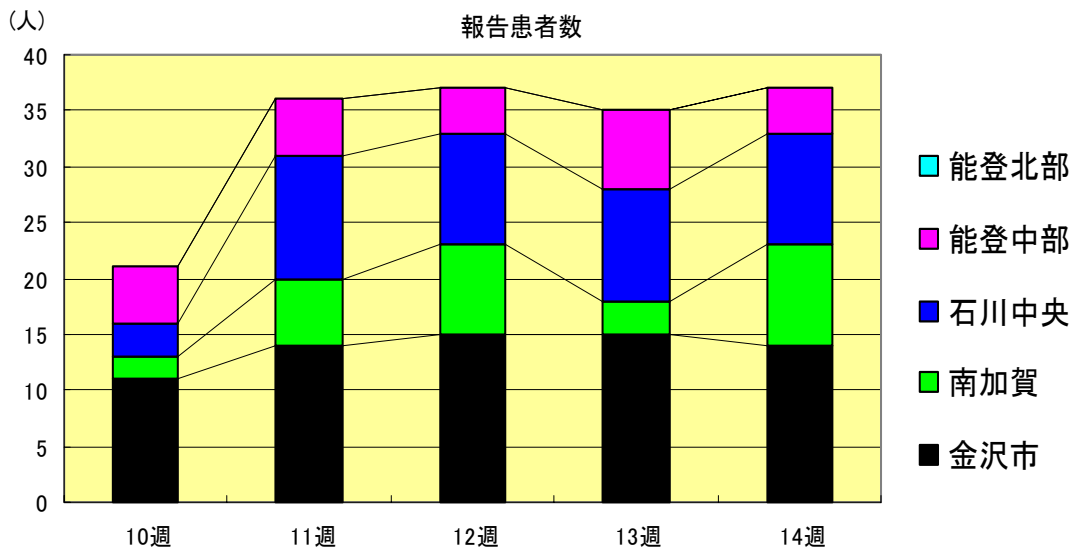

流行性角結膜炎
2001年10週～14週

| | | 10週 | 11週 | 12週 | 13週 | 14週 |
|-------|------|------|------|------|------|------|
| 石川 県 | 患者数 | 3 | 2 | 1 | 3 | 2 |
| | 定点当り | 0.43 | 0.29 | 0.14 | 0.43 | 0.29 |
| 金 沢 市 | 患者数 | 2 | 1 | 0 | 3 | 2 |
| | 定点当り | 0.67 | 0.33 | 0.00 | 1.00 | 0.67 |
| 南 加 賀 | 患者数 | 0 | 0 | 0 | 0 | 0 |
| | 定点当り | 0.00 | 0.00 | 0.00 | 0.00 | 0.00 |
| 石川中央 | 患者数 | 1 | 1 | 0 | 0 | 0 |
| | 定点当り | 1.00 | 1.00 | 0.00 | 0.00 | 0.00 |
| 能登中部 | 患者数 | 0 | 0 | 1 | 0 | 0 |
| | 定点当り | 0.00 | 0.00 | 1.00 | 0.00 | 0.00 |
| 能登北部 | 患者数 | 0 | 0 | 0 | 0 | 0 |
| | 定点当り | 0.00 | 0.00 | 0.00 | 0.00 | 0.00 |

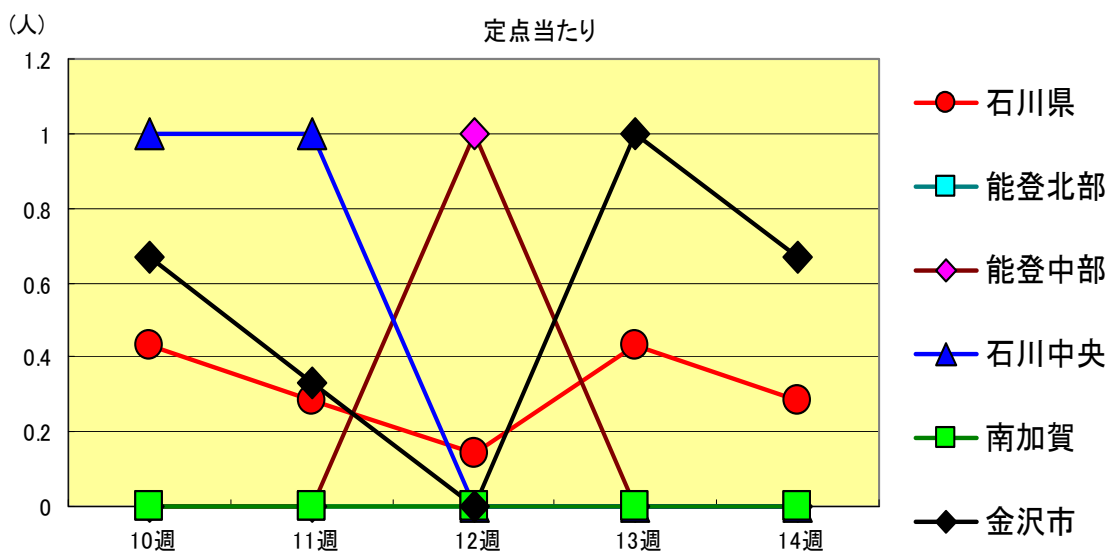
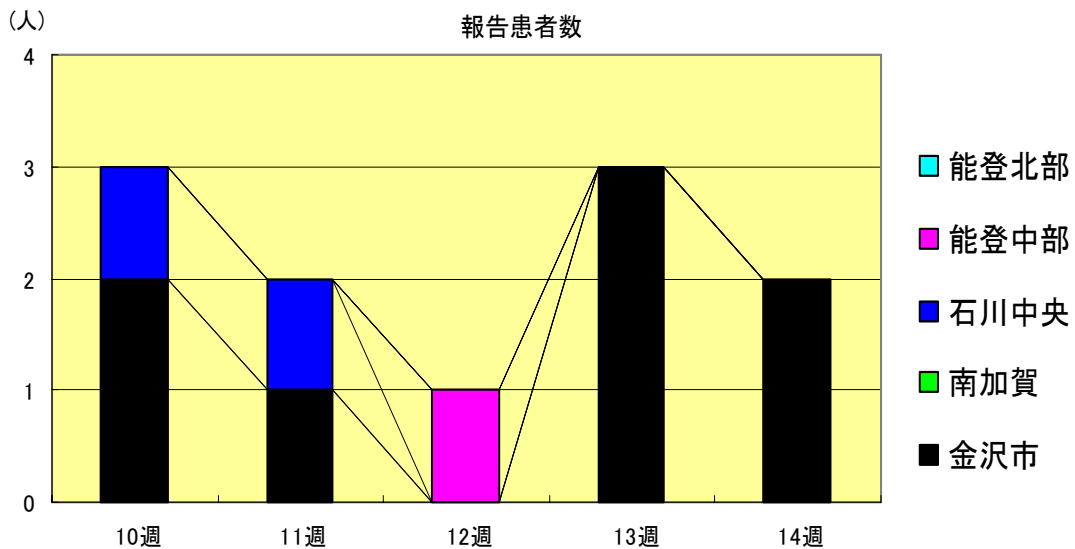

疾病別・年齢階級別報告患者数

2001年 第14週 (石川県)

1/2

| | インフルエンザ | 咽頭結膜熱 | 咽頭炎 | A群溶血性レンサ球菌 | 感染性胃腸炎 | 水痘 | 手足口病 | 伝染性紅斑 | 突発性発疹 | 百日咳 | 風疹 | ヘルパンギーナ | 麻疹 (成人麻疹除く) | 流行性耳下腺炎 | 急性出血性結膜炎 | 流行性角結膜炎 |
|---------|---------|-------|-----|------------|--------|----|------|-------|-------|-----|----|---------|----------------|---------|----------|---------|
| 計 | 229 | 0 | 34 | 327 | 54 | 2 | 28 | 28 | 0 | 0 | 0 | 0 | 30 | 37 | 0 | 2 |
| ~6ヶ月 | 0 | 0 | 0 | 4 | 2 | 0 | 0 | 1 | 0 | 0 | 0 | 0 | 0 | 0 | 0 | 0 |
| ~12ヶ月 | 4 | 0 | 0 | 27 | 5 | 0 | 0 | 22 | 0 | 0 | 0 | 0 | 5 | 0 | 0 | 0 |
| 1歳 | 7 | 0 | 0 | 81 | 11 | 1 | 3 | 5 | 0 | 0 | 0 | 0 | 9 | 2 | 0 | 0 |
| 2歳 | 12 | 0 | 2 | 39 | 12 | 1 | 2 | 0 | 0 | 0 | 0 | 0 | 3 | 6 | 0 | 0 |
| 3歳 | 12 | 0 | 4 | 33 | 11 | 0 | 1 | 0 | 0 | 0 | 0 | 0 | 0 | 3 | 0 | 0 |
| 4歳 | 28 | 0 | 6 | 34 | 6 | 0 | 3 | 0 | 0 | 0 | 0 | 0 | 0 | 9 | 0 | 0 |
| 5歳 | 12 | 0 | 9 | 25 | 3 | 0 | 3 | 0 | 0 | 0 | 0 | 0 | 0 | 11 | 0 | 0 |
| 6歳 | 16 | 0 | 5 | 15 | 1 | 0 | 7 | 0 | 0 | 0 | 0 | 0 | 2 | 4 | 0 | 0 |
| 7歳 | 5 | 0 | 3 | 10 | 1 | 0 | 5 | 0 | 0 | 0 | 0 | 0 | 2 | 1 | 0 | 0 |
| 8歳 | 5 | 0 | 0 | 10 | 0 | 0 | 2 | 0 | 0 | 0 | 0 | 0 | 3 | 0 | 0 | 0 |
| 9歳 | 4 | 0 | 0 | 11 | 2 | 0 | 1 | 0 | 0 | 0 | 0 | 0 | 2 | 1 | 0 | 0 |
| 10歳~14歳 | 21 | 0 | 2 | 21 | 0 | 0 | 1 | 0 | 0 | 0 | 0 | 0 | 3 | 0 | 0 | 0 |
| 15歳~19歳 | 13 | 0 | 0 | 0 | 0 | 0 | 0 | 0 | 0 | 0 | 0 | 0 | 0 | 0 | 0 | 0 |
| 20歳以上 | | 0 | 3 | 17 | 0 | 0 | 0 | 0 | 0 | 0 | 0 | 0 | 1 | 0 | | |
| 20歳~29歳 | 37 | | | | | | | | | | | | | | 0 | 0 |
| 30歳~39歳 | 27 | | | | | | | | | | | | | | 0 | 1 |
| 40歳~49歳 | 12 | | | | | | | | | | | | | | 0 | 0 |
| 50歳~59歳 | 10 | | | | | | | | | | | | | | 0 | 1 |
| 60歳~69歳 | 3 | | | | | | | | | | | | | | 0 | 0 |
| 70歳以上 | | | | | | | | | | | | | | | 0 | 0 |
| 70歳~79歳 | 0 | | | | | | | | | | | | | | | |
| 80歳以上 | 1 | | | | | | | | | | | | | | | |

疾病別・年齢階級別報告患者数

2001年 第14週 (石川県)

| | 急性脳炎 (日本脳炎除く) | 細菌性髄膜炎 | 無菌性髄膜炎 | マイコプラズマ肺炎 | クラミジア肺炎 (オウム病除く) | 成人麻疹 |
|---------|------------------|--------|--------|-----------|---------------------|------|
| 計 | 0 | 0 | 0 | 0 | 0 | 0 |
| 0歳 | 0 | 0 | 0 | 0 | 0 | 0 |
| 1歳～4歳 | 0 | 0 | 0 | 0 | 0 | 0 |
| 5歳～9歳 | 0 | 0 | 0 | 0 | 0 | 0 |
| 10歳～14歳 | 0 | 0 | 0 | 0 | 0 | 0 |
| 15歳～19歳 | 0 | 0 | 0 | 0 | 0 | 0 |
| 20歳～24歳 | 0 | 0 | 0 | 0 | 0 | 0 |
| 25歳～29歳 | 0 | 0 | 0 | 0 | 0 | 0 |
| 30歳～34歳 | 0 | 0 | 0 | 0 | 0 | 0 |
| 35歳～39歳 | 0 | 0 | 0 | 0 | 0 | 0 |
| 40歳～44歳 | 0 | 0 | 0 | 0 | 0 | 0 |
| 45歳～49歳 | 0 | 0 | 0 | 0 | 0 | 0 |
| 50歳～54歳 | 0 | 0 | 0 | 0 | 0 | 0 |
| 55歳～59歳 | 0 | 0 | 0 | 0 | 0 | 0 |
| 60歳～64歳 | 0 | 0 | 0 | 0 | 0 | 0 |
| 65歳～69歳 | 0 | 0 | 0 | 0 | 0 | 0 |
| 70歳以上 | 0 | 0 | 0 | 0 | 0 | 0 |