

感染症発生動向調査（週報）の保健所別発生状況

| | 調査対象期間 | | | | | 定点当り | | | | | 備考 |
|--------------------|----------------|-----------------|-----|-------|-------------|-------------|---------------------|--------------|-------------|-------------|---|
| | 先週 3/5～3/11 | 今週 3/12～3/18 | 増減 | 前年同週 | 今週 (11週) | 南加賀 定点10 | 石川中央 金沢市 定点16 | 石川中央 定点10 | 能登中部 定点7 | 能登北部 定点5 | |
| 1 インフルエンザ | 476 | 691 | 215 | 1.65 | 14.40 | | | | | | 新:今週新たに報告あり 矢印:先週に引き続き報告あり 増加 減少 同数 先週報告あり今週報告なし |
| 2 咽頭結膜熱 | 14 | 13 | 1 | - | 0.45 | 新 | | | | | |
| 3 A群溶血性レンサ球菌咽頭炎 | 59 | 52 | 7 | 2.17 | 1.79 | | | | | 新 | |
| 4 感染性胃腸炎 | 509 | 440 | 69 | 16.24 | 15.17 | | | | | | |
| 5 水痘 | 90 | 72 | 18 | 1.59 | 2.48 | | | | | | |
| 6 手足口病 | 8 | 10 | 2 | - | 0.34 | | | 新 | 新 | | |
| 7 伝染性紅斑 | 7 | 15 | 8 | 0.03 | 0.52 | | | | | | |
| 8 突発性発疹 | 23 | 14 | 9 | 0.66 | 0.48 | | | | | | |
| 9 百日咳 | 1 | - | 1 | 0.03 | - | | | | | | |
| 10 風疹 | - | - | - | - | - | | | | | | |
| 11 ヘルパンギーナ | - | - | - | - | - | | | | | | |
| 12 麻疹(成人麻疹除く) | 16 | 6 | 10 | 0.03 | 0.21 | | | | | | |
| 13 流行性耳下腺炎 | 21 | 36 | 15 | 0.03 | 1.24 | | | | | | |
| | | | | | | 南加賀 定点1 | 金沢市 定点3 | 石川中央 定点1 | 能登中部 定点1 | 能登北部 定点1 | |
| 14 急性出血性結膜炎 | - | - | - | - | - | | | | | | |
| 15 流行性角結膜炎 | 3 | 2 | 1 | - | 0.29 | | | | | | |
| | | | | | | 南加賀 定点1 | 金沢市 定点1 | 石川中央 定点1 | 能登中部 定点1 | 能登北部 定点1 | |
| 16 急性脳炎(日本脳炎除く) | - | - | - | - | - | | | | | | |
| 17 細菌性髄膜炎 | - | - | - | - | - | | | | | | |
| 18 無菌性髄膜炎 | - | - | - | - | - | | | | | | |
| 19 マイコプラズマ肺炎 | 1 | - | 1 | - | - | | | | | | |
| 20 クラミジア肺炎(オウム病除く) | - | - | - | - | - | | | | | | |
| 21 成人麻疹 | - | - | - | - | - | | | | | | |
| 合計 | 1228 | 1351 | 123 | | | | | | | | |

インフルエンザ
2001年7週～11週

| | | 7週 | 8週 | 9週 | 10週 | 11週 |
|------|------|------|------|-------|-------|-------|
| 石川県 | 患者数 | 23 | 90 | 216 | 476 | 691 |
| | 定点当り | 0.48 | 1.88 | 4.50 | 9.92 | 14.40 |
| 金沢市 | 患者数 | 8 | 29 | 41 | 70 | 157 |
| | 定点当り | 0.50 | 1.81 | 2.56 | 4.38 | 9.81 |
| 南加賀 | 患者数 | 7 | 22 | 100 | 231 | 213 |
| | 定点当り | 0.70 | 2.20 | 10.00 | 23.10 | 21.30 |
| 石川中央 | 患者数 | 6 | 25 | 62 | 147 | 266 |
| | 定点当り | 0.60 | 2.50 | 6.20 | 14.70 | 26.60 |
| 能登中部 | 患者数 | 1 | 2 | 0 | 21 | 49 |
| | 定点当り | 0.14 | 0.29 | 0.00 | 3.00 | 7.00 |
| 能登北部 | 患者数 | 1 | 12 | 13 | 7 | 6 |
| | 定点当り | 0.20 | 2.40 | 2.60 | 1.40 | 1.20 |

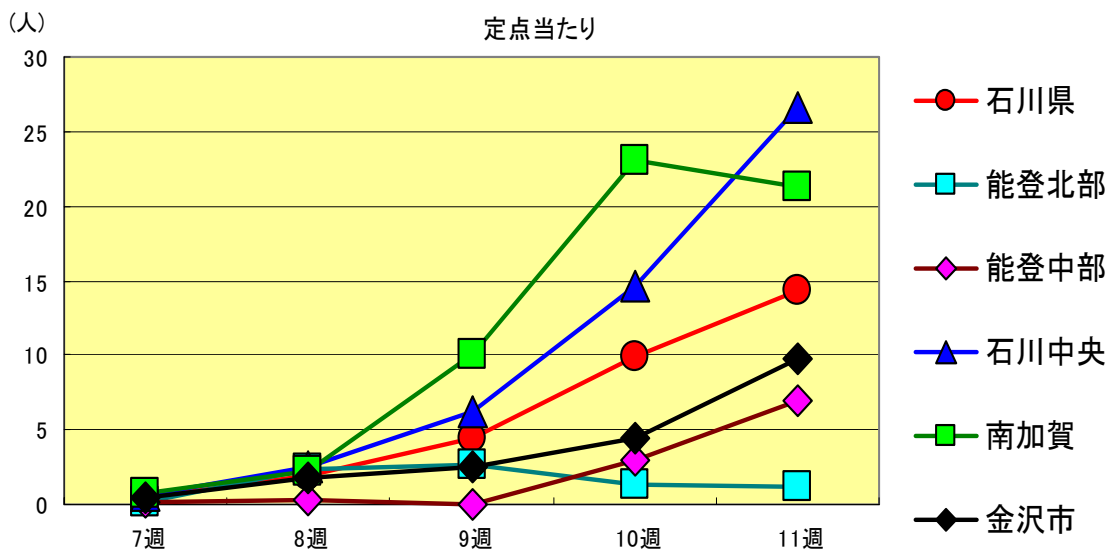
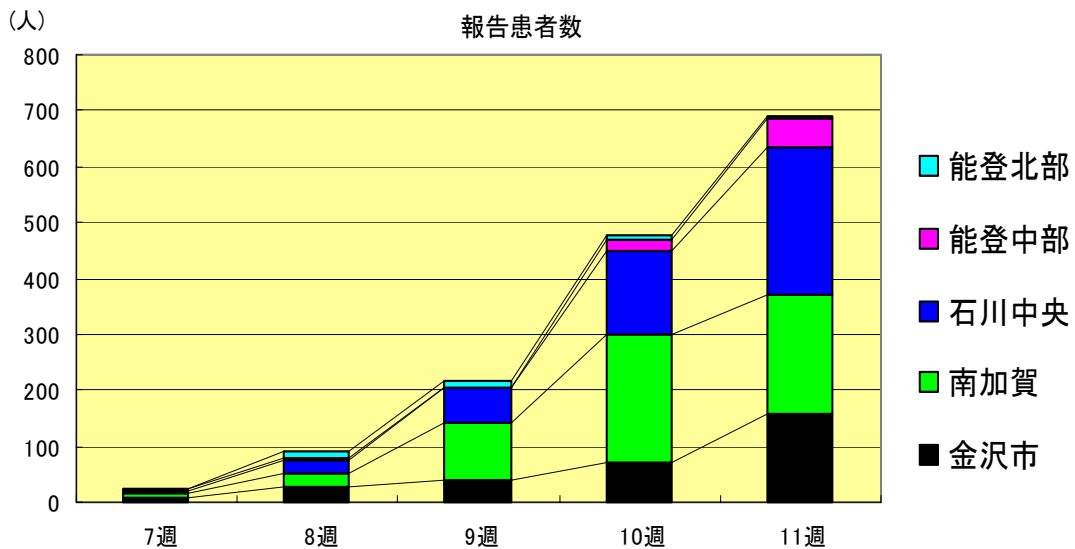

咽頭結膜熱
2001年7週～11週

| | | 7週 | 8週 | 9週 | 10週 | 11週 |
|-------|------|------|------|------|------|------|
| 石川 県 | 患者数 | 1 | 6 | 8 | 14 | 13 |
| | 定点当り | 0.03 | 0.21 | 0.28 | 0.48 | 0.45 |
| 金 沢 市 | 患者数 | 0 | 1 | 3 | 11 | 4 |
| | 定点当り | 0.00 | 0.10 | 0.30 | 1.10 | 0.40 |
| 南 加 賀 | 患者数 | 1 | 5 | 0 | 0 | 6 |
| | 定点当り | 0.17 | 0.83 | 0.00 | 0.00 | 1.00 |
| 石川中央 | 患者数 | 0 | 0 | 5 | 3 | 3 |
| | 定点当り | 0.00 | 0.00 | 0.83 | 0.50 | 0.50 |
| 能登中部 | 患者数 | 0 | 0 | 0 | 0 | 0 |
| | 定点当り | 0.00 | 0.00 | 0.00 | 0.00 | 0.00 |
| 能登北部 | 患者数 | 0 | 0 | 0 | 0 | 0 |
| | 定点当り | 0.00 | 0.00 | 0.00 | 0.00 | 0.00 |

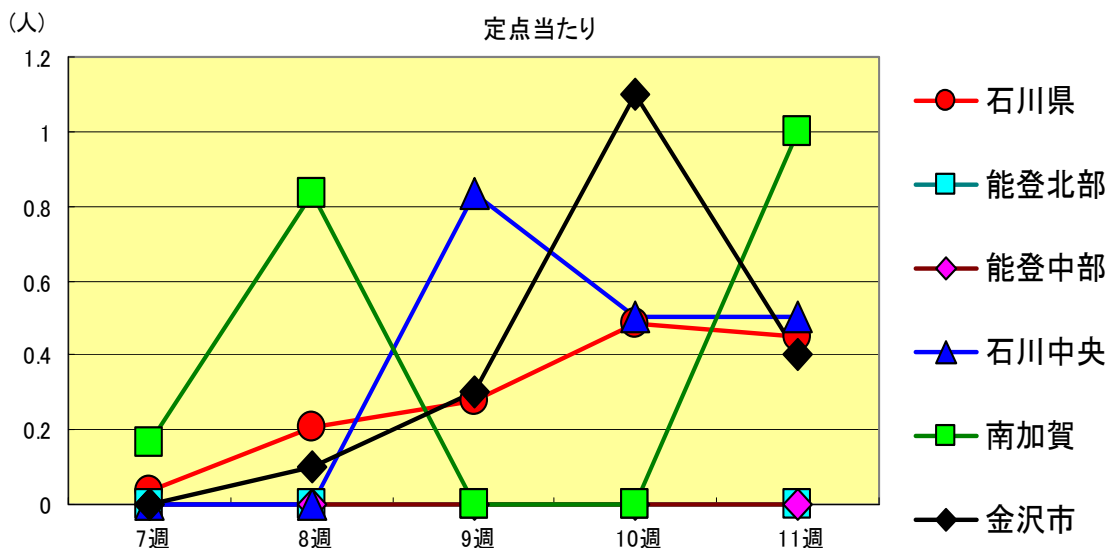
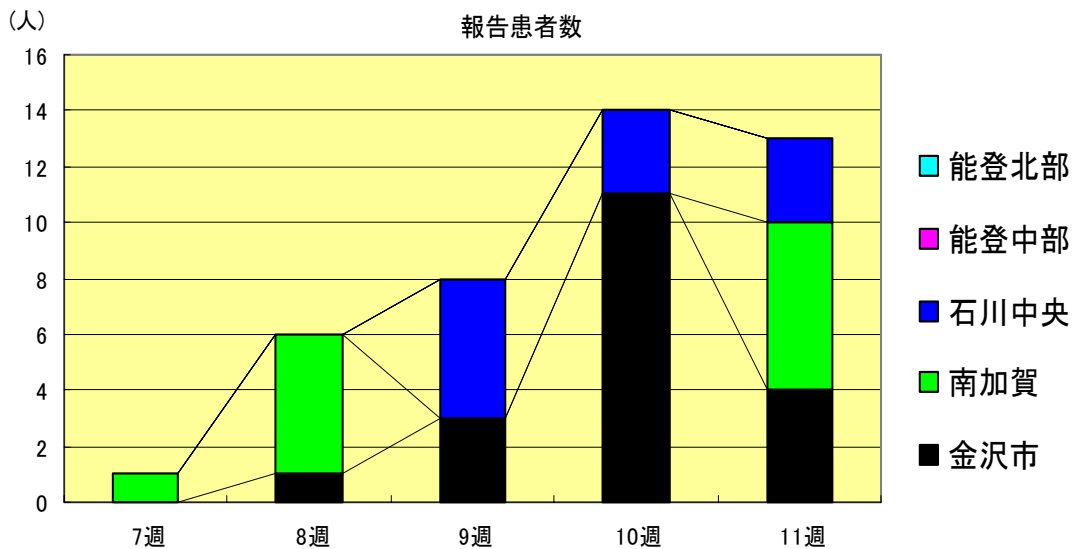

A群溶血性レンサ球菌咽頭炎
2001年7週～11週

| | | 7週 | 8週 | 9週 | 10週 | 11週 |
|------|------|------|------|------|------|------|
| 石川県 | 患者数 | 56 | 70 | 58 | 59 | 52 |
| | 定点当り | 1.93 | 2.41 | 2.00 | 2.03 | 1.79 |
| 金沢市 | 患者数 | 18 | 14 | 12 | 16 | 13 |
| | 定点当り | 1.80 | 1.40 | 1.20 | 1.60 | 1.30 |
| 南加賀 | 患者数 | 13 | 8 | 9 | 9 | 5 |
| | 定点当り | 2.17 | 1.33 | 1.50 | 1.50 | 0.83 |
| 石川中央 | 患者数 | 17 | 26 | 21 | 22 | 23 |
| | 定点当り | 2.83 | 4.33 | 3.50 | 3.67 | 3.83 |
| 能登中部 | 患者数 | 6 | 15 | 15 | 12 | 7 |
| | 定点当り | 1.50 | 3.75 | 3.75 | 3.00 | 1.75 |
| 能登北部 | 患者数 | 2 | 7 | 1 | 0 | 4 |
| | 定点当り | 0.67 | 2.33 | 0.33 | 0.00 | 1.33 |

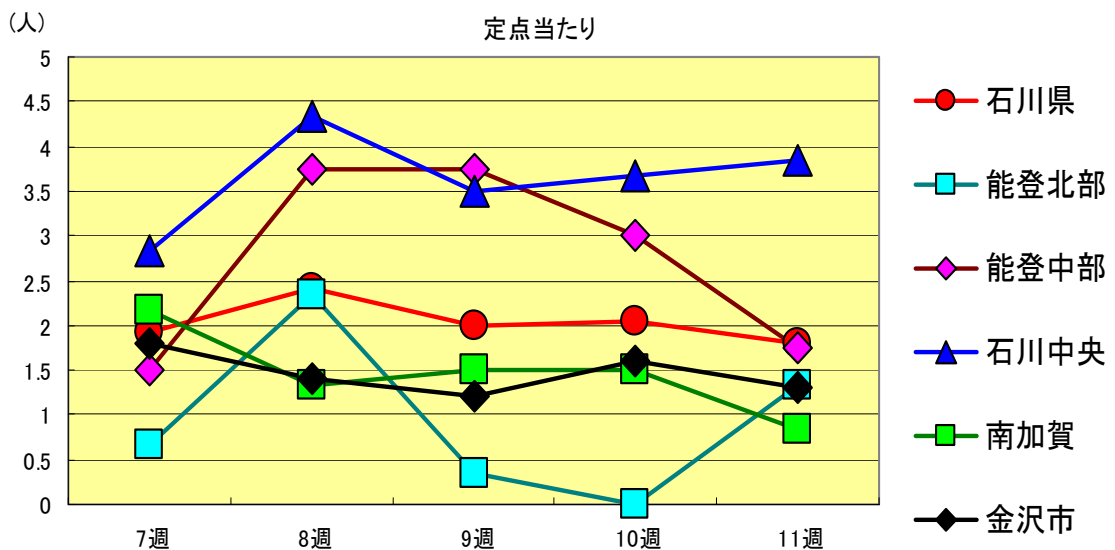
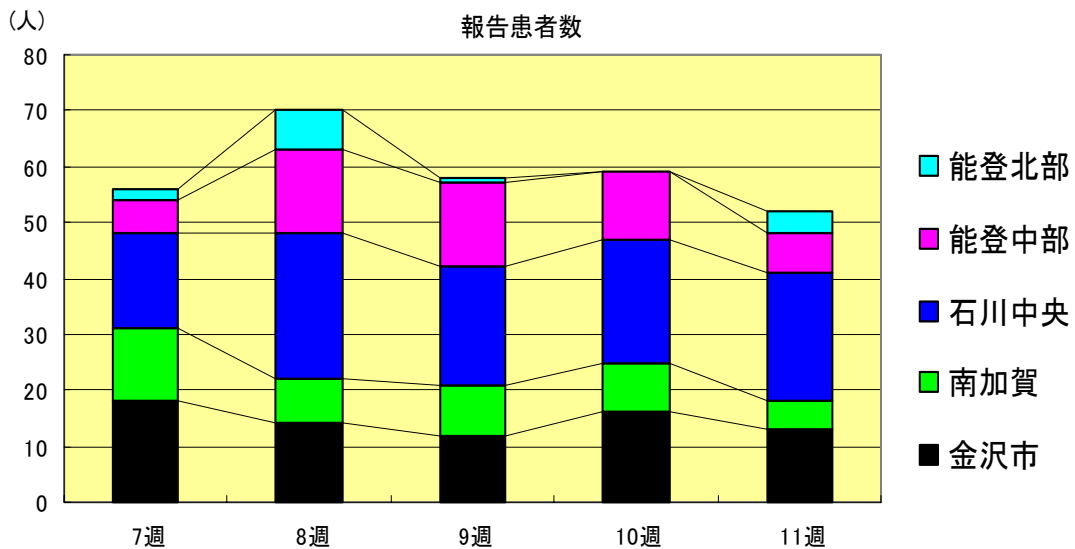

感染性胃腸炎
2001年7週～11週

| | | 7週 | 8週 | 9週 | 10週 | 11週 |
|-------|------|-------|-------|-------|-------|-------|
| 石川 県 | 患者数 | 490 | 498 | 489 | 509 | 440 |
| | 定点当り | 16.90 | 17.17 | 16.86 | 17.55 | 15.17 |
| 金 沢 市 | 患者数 | 124 | 137 | 124 | 111 | 66 |
| | 定点当り | 12.40 | 13.70 | 12.40 | 11.10 | 6.60 |
| 南 加 賀 | 患者数 | 105 | 87 | 104 | 82 | 135 |
| | 定点当り | 17.50 | 14.50 | 17.33 | 13.67 | 22.50 |
| 石川中央 | 患者数 | 207 | 202 | 184 | 220 | 158 |
| | 定点当り | 34.50 | 33.67 | 30.67 | 36.67 | 26.33 |
| 能登中部 | 患者数 | 35 | 31 | 24 | 34 | 36 |
| | 定点当り | 8.75 | 7.75 | 6.00 | 8.50 | 9.00 |
| 能登北部 | 患者数 | 19 | 41 | 53 | 62 | 45 |
| | 定点当り | 6.33 | 13.67 | 17.67 | 20.67 | 15.00 |

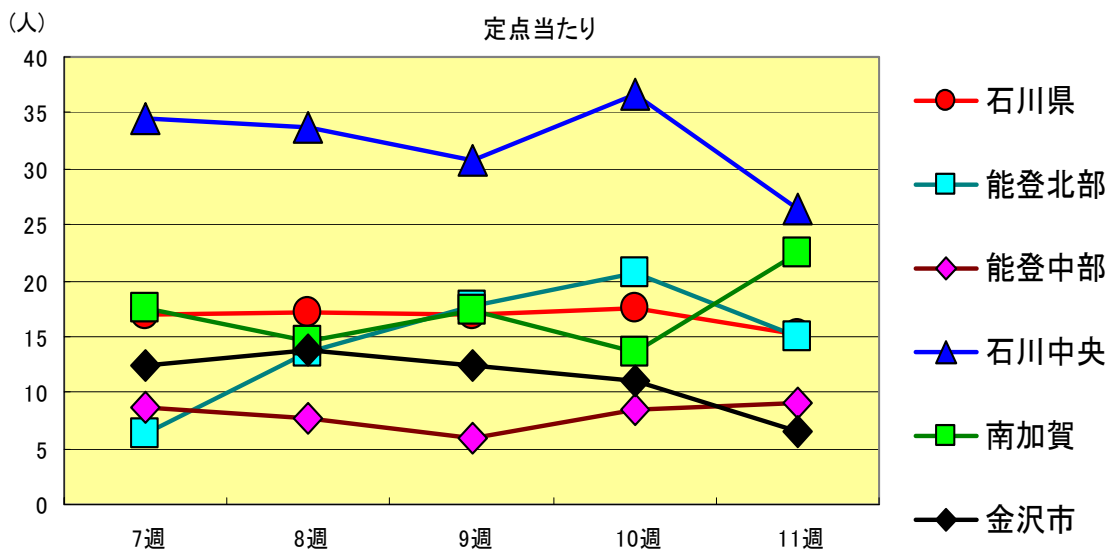
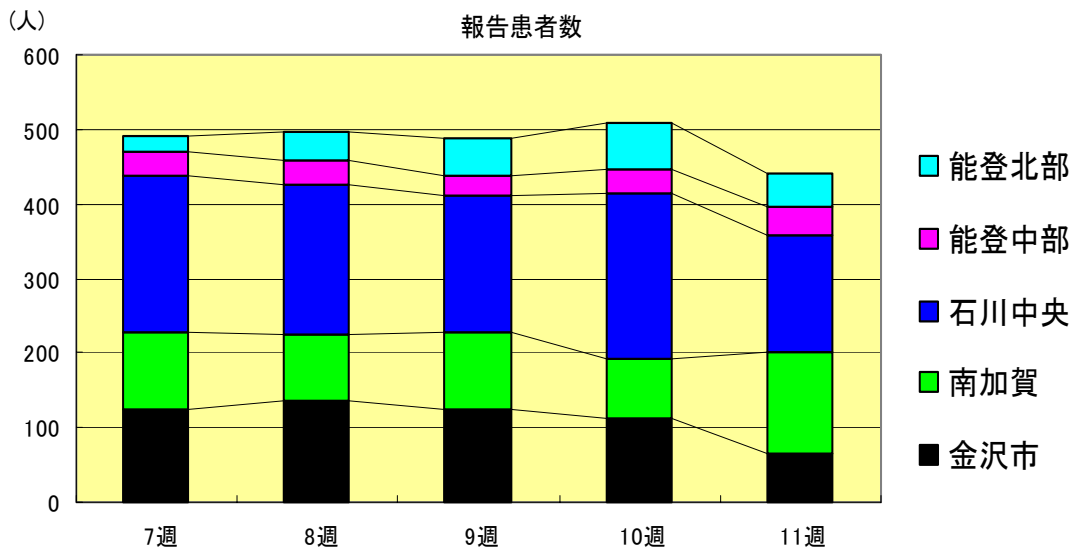

水痘
2001年7週～11週

| | | 7週 | 8週 | 9週 | 10週 | 11週 |
|------|------|------|------|------|------|------|
| 石川県 | 患者数 | 75 | 128 | 83 | 90 | 72 |
| | 定点当り | 2.59 | 4.41 | 2.86 | 3.10 | 2.48 |
| 金沢市 | 患者数 | 37 | 41 | 33 | 28 | 37 |
| | 定点当り | 3.70 | 4.10 | 3.30 | 2.80 | 3.70 |
| 南加賀 | 患者数 | 16 | 23 | 14 | 11 | 12 |
| | 定点当り | 2.67 | 3.83 | 2.33 | 1.83 | 2.00 |
| 石川中央 | 患者数 | 14 | 48 | 24 | 41 | 19 |
| | 定点当り | 2.33 | 8.00 | 4.00 | 6.83 | 3.17 |
| 能登中部 | 患者数 | 5 | 9 | 8 | 5 | 4 |
| | 定点当り | 1.25 | 2.25 | 2.00 | 1.25 | 1.00 |
| 能登北部 | 患者数 | 3 | 7 | 4 | 5 | 0 |
| | 定点当り | 1.00 | 2.33 | 1.33 | 1.67 | 0.00 |

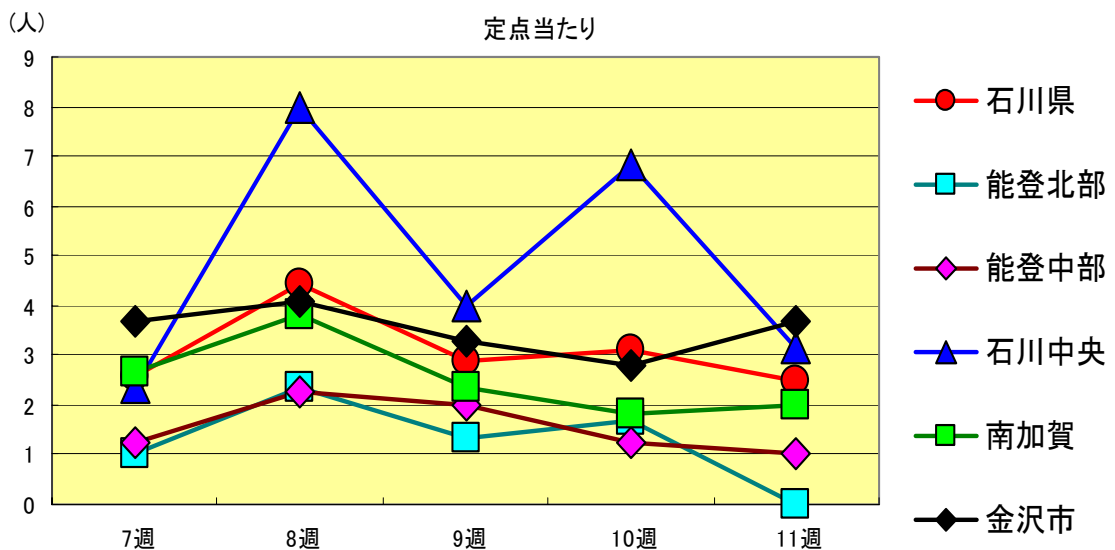
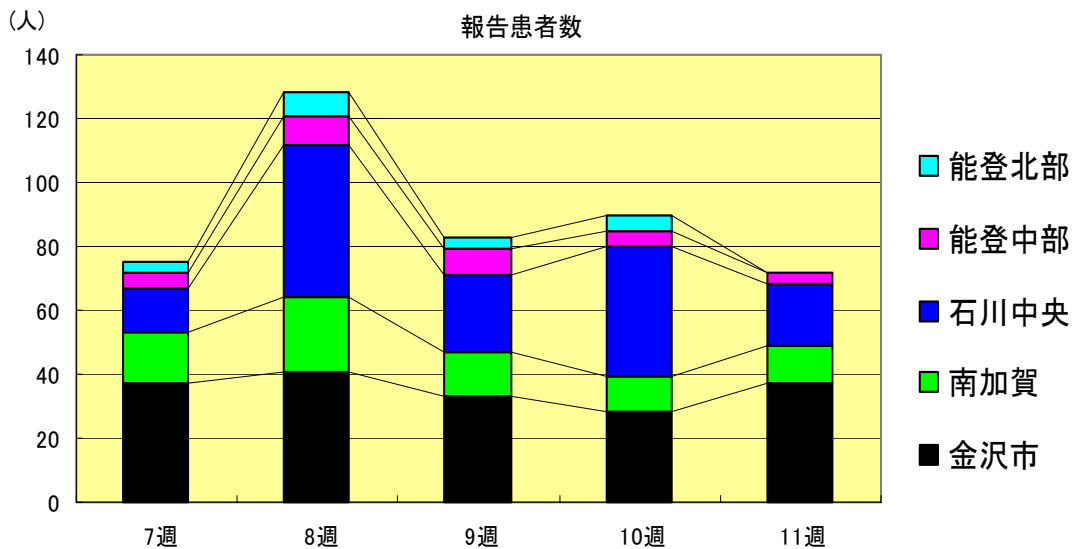

手足口病
2001年7週～11週

| | | 7週 | 8週 | 9週 | 10週 | 11週 |
|------|------|------|------|------|------|------|
| 石川県 | 患者数 | 9 | 9 | 5 | 8 | 10 |
| | 定点当り | 0.31 | 0.31 | 0.17 | 0.28 | 0.34 |
| 金沢市 | 患者数 | 6 | 0 | 0 | 1 | 2 |
| | 定点当り | 0.60 | 0.00 | 0.00 | 0.10 | 0.20 |
| 南加賀 | 患者数 | 2 | 2 | 2 | 7 | 4 |
| | 定点当り | 0.33 | 0.33 | 0.33 | 1.17 | 0.67 |
| 石川中央 | 患者数 | 0 | 5 | 2 | 0 | 3 |
| | 定点当り | 0.00 | 0.83 | 0.33 | 0.00 | 0.50 |
| 能登中部 | 患者数 | 0 | 1 | 1 | 0 | 1 |
| | 定点当り | 0.00 | 0.25 | 0.25 | 0.00 | 0.25 |
| 能登北部 | 患者数 | 1 | 1 | 0 | 0 | 0 |
| | 定点当り | 0.33 | 0.33 | 0.00 | 0.00 | 0.00 |

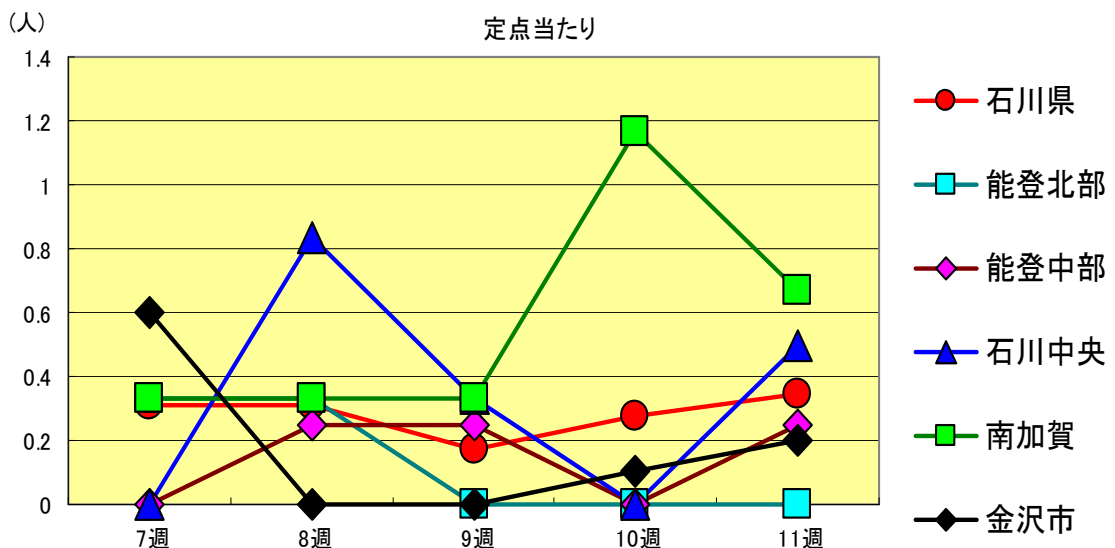
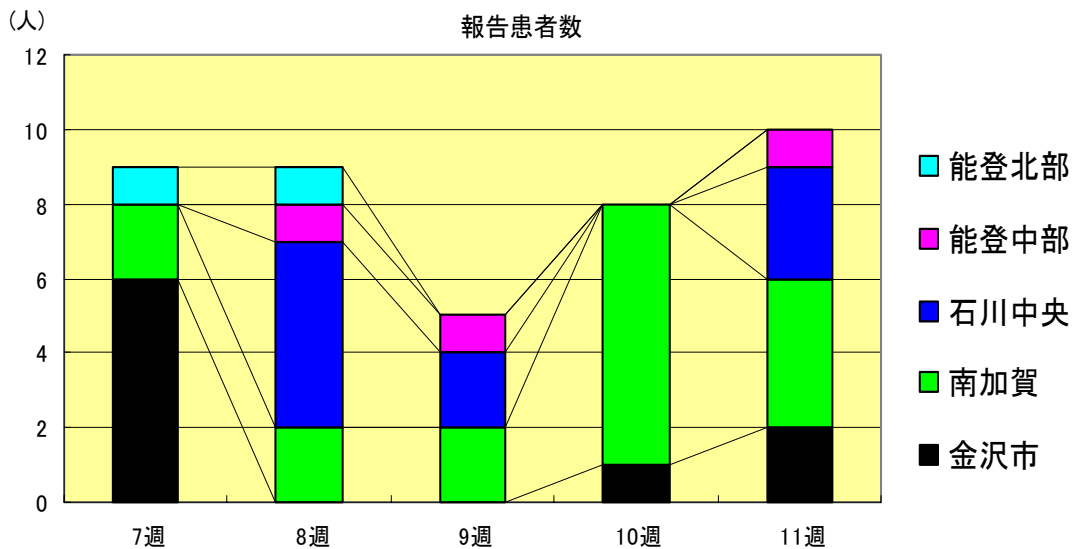

伝染性紅斑
2001年7週～11週

| | | 7週 | 8週 | 9週 | 10週 | 11週 |
|-------|------|------|------|------|------|------|
| 石川 県 | 患者数 | 6 | 14 | 25 | 7 | 15 |
| | 定点当り | 0.21 | 0.48 | 0.86 | 0.24 | 0.52 |
| 金 沢 市 | 患者数 | 0 | 2 | 2 | 1 | 5 |
| | 定点当り | 0.00 | 0.20 | 0.20 | 0.10 | 0.50 |
| 南 加 賀 | 患者数 | 1 | 1 | 5 | 0 | 0 |
| | 定点当り | 0.17 | 0.17 | 0.83 | 0.00 | 0.00 |
| 石川中央 | 患者数 | 1 | 1 | 3 | 1 | 1 |
| | 定点当り | 0.17 | 0.17 | 0.50 | 0.17 | 0.17 |
| 能登中部 | 患者数 | 2 | 8 | 9 | 1 | 7 |
| | 定点当り | 0.50 | 2.00 | 2.25 | 0.25 | 1.75 |
| 能登北部 | 患者数 | 2 | 2 | 6 | 4 | 2 |
| | 定点当り | 0.67 | 0.67 | 2.00 | 1.33 | 0.67 |

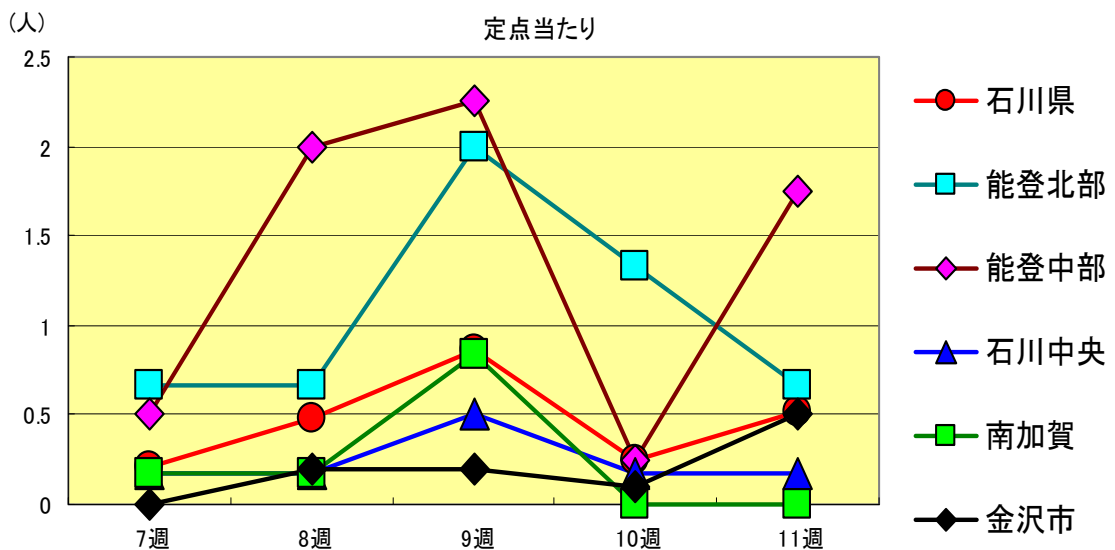
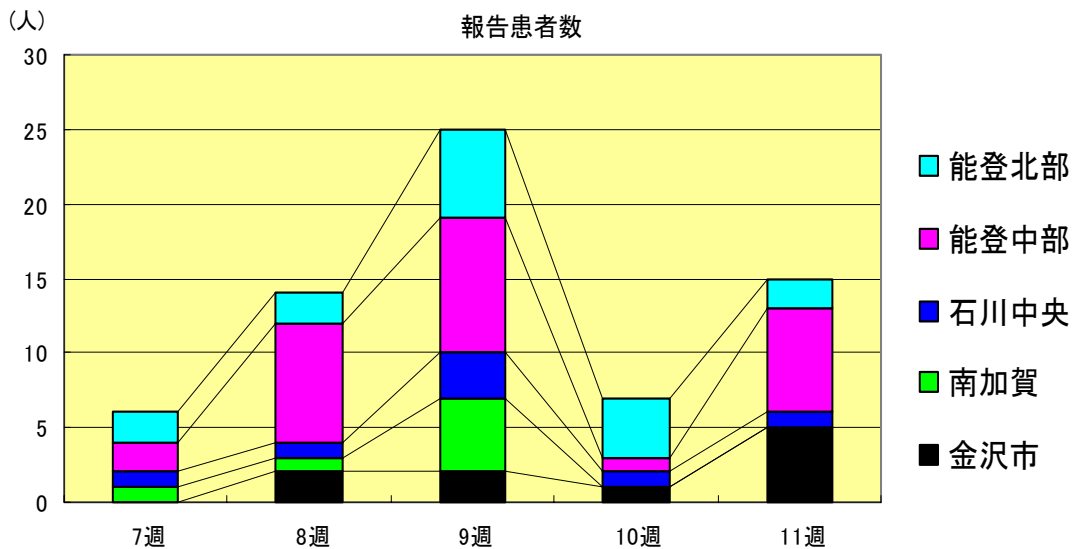

突発性発疹
2001年7週～11週

| | | 7週 | 8週 | 9週 | 10週 | 11週 |
|------|------|------|------|------|------|------|
| 石川県 | 患者数 | 21 | 28 | 17 | 23 | 14 |
| | 定点当り | 0.72 | 0.97 | 0.59 | 0.79 | 0.48 |
| 金沢市 | 患者数 | 7 | 6 | 3 | 6 | 3 |
| | 定点当り | 0.70 | 0.60 | 0.30 | 0.60 | 0.30 |
| 南加賀 | 患者数 | 5 | 5 | 2 | 4 | 1 |
| | 定点当り | 0.83 | 0.83 | 0.33 | 0.67 | 0.17 |
| 石川中央 | 患者数 | 5 | 9 | 4 | 8 | 5 |
| | 定点当り | 0.83 | 1.50 | 0.67 | 1.33 | 0.83 |
| 能登中部 | 患者数 | 2 | 5 | 3 | 2 | 3 |
| | 定点当り | 0.50 | 1.25 | 0.75 | 0.50 | 0.75 |
| 能登北部 | 患者数 | 2 | 3 | 5 | 3 | 2 |
| | 定点当り | 0.67 | 1.00 | 1.67 | 1.00 | 0.67 |

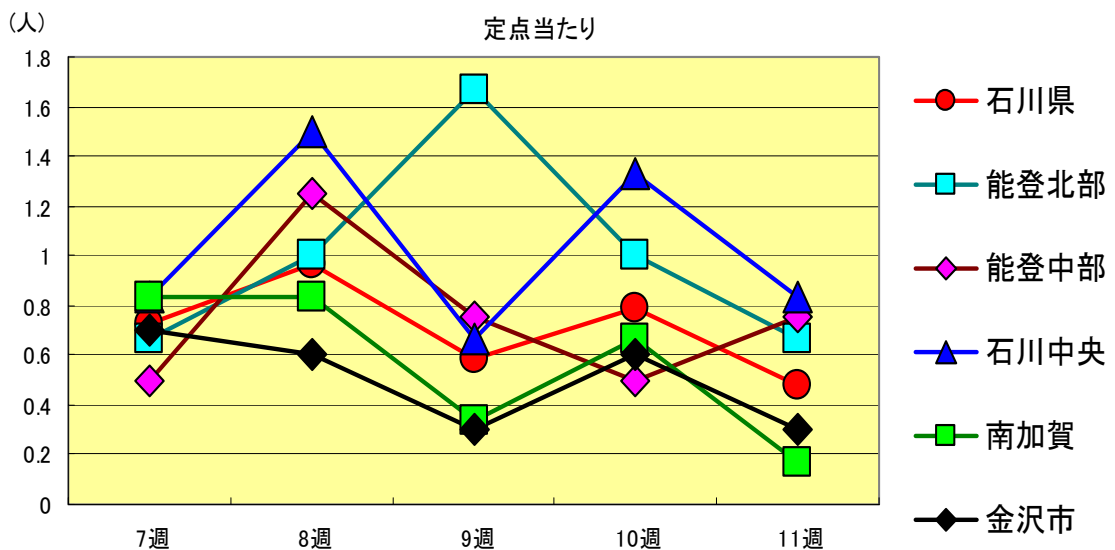
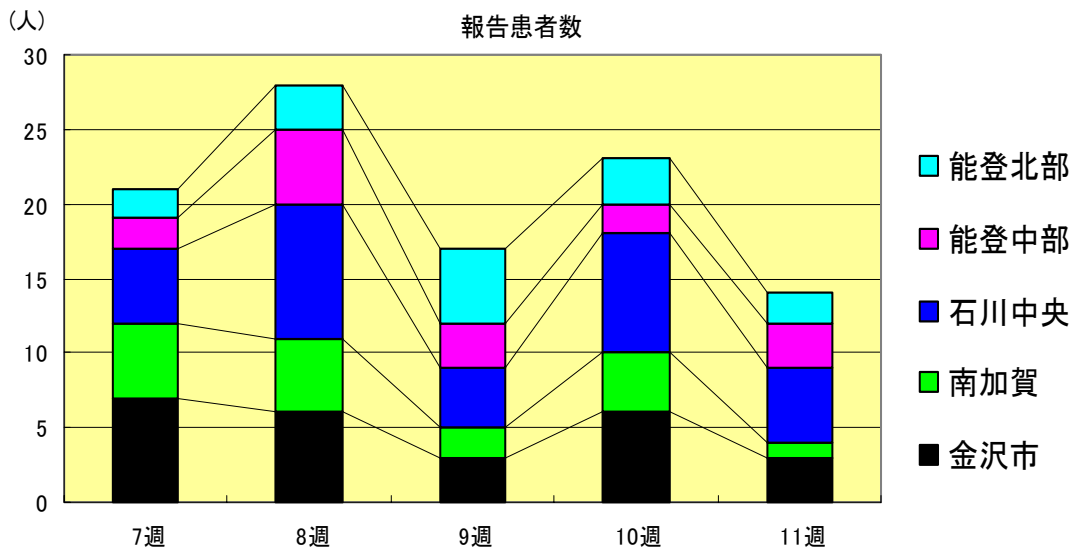

麻疹(成人麻疹除く)
2001年7週～11週

| | | 7週 | 8週 | 9週 | 10週 | 11週 |
|-------|------|------|------|------|------|------|
| 石川 県 | 患者数 | 0 | 3 | 0 | 16 | 6 |
| | 定点当り | 0.00 | 0.10 | 0.00 | 0.55 | 0.21 |
| 金 沢 市 | 患者数 | 0 | 1 | 0 | 0 | 0 |
| | 定点当り | 0.00 | 0.10 | 0.00 | 0.00 | 0.00 |
| 南 加 賀 | 患者数 | 0 | 0 | 0 | 0 | 0 |
| | 定点当り | 0.00 | 0.00 | 0.00 | 0.00 | 0.00 |
| 石川中央 | 患者数 | 0 | 0 | 0 | 0 | 0 |
| | 定点当り | 0.00 | 0.00 | 0.00 | 0.00 | 0.00 |
| 能登中部 | 患者数 | 0 | 2 | 0 | 16 | 6 |
| | 定点当り | 0.00 | 0.50 | 0.00 | 4.00 | 1.50 |
| 能登北部 | 患者数 | 0 | 0 | 0 | 0 | 0 |
| | 定点当り | 0.00 | 0.00 | 0.00 | 0.00 | 0.00 |

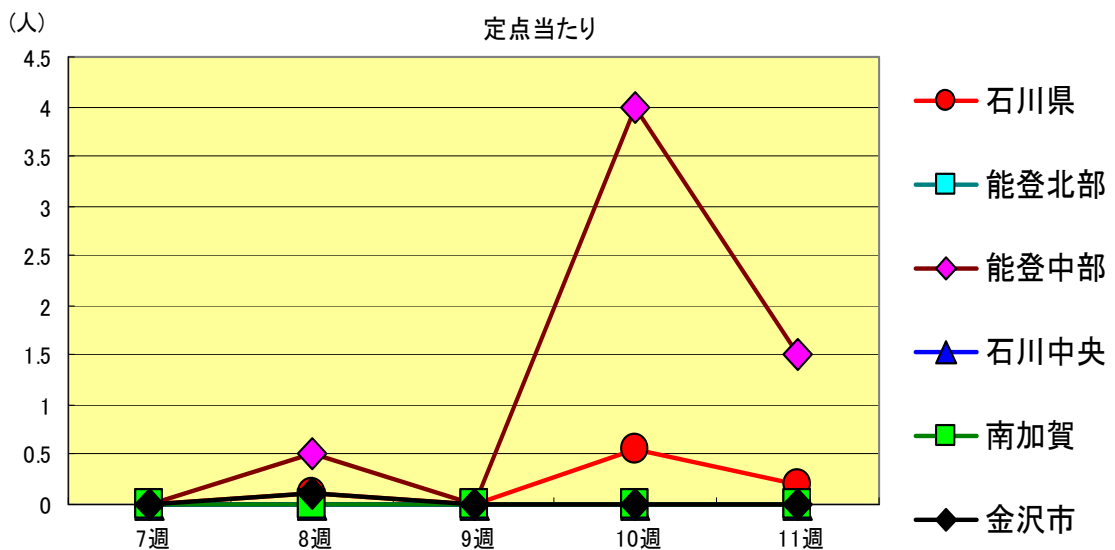
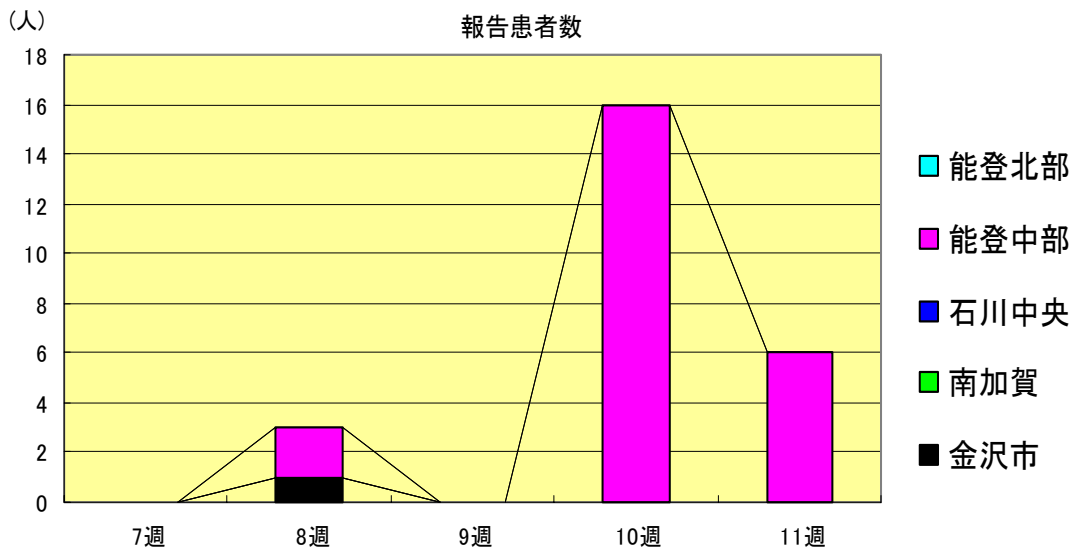

流行性耳下腺炎
2001年7週～11週

| | | 7週 | 8週 | 9週 | 10週 | 11週 |
|-------|------|------|------|------|------|------|
| 石川 県 | 患者数 | 20 | 26 | 37 | 21 | 36 |
| | 定点当り | 0.69 | 0.90 | 1.28 | 0.72 | 1.24 |
| 金 沢 市 | 患者数 | 11 | 11 | 14 | 11 | 14 |
| | 定点当り | 1.10 | 1.10 | 1.40 | 1.10 | 1.40 |
| 南 加 賀 | 患者数 | 4 | 1 | 6 | 2 | 6 |
| | 定点当り | 0.67 | 0.17 | 1.00 | 0.33 | 1.00 |
| 石川中央 | 患者数 | 3 | 7 | 13 | 3 | 11 |
| | 定点当り | 0.50 | 1.17 | 2.17 | 0.50 | 1.83 |
| 能登中部 | 患者数 | 1 | 7 | 4 | 5 | 5 |
| | 定点当り | 0.25 | 1.75 | 1.00 | 1.25 | 1.25 |
| 能登北部 | 患者数 | 1 | 0 | 0 | 0 | 0 |
| | 定点当り | 0.33 | 0.00 | 0.00 | 0.00 | 0.00 |

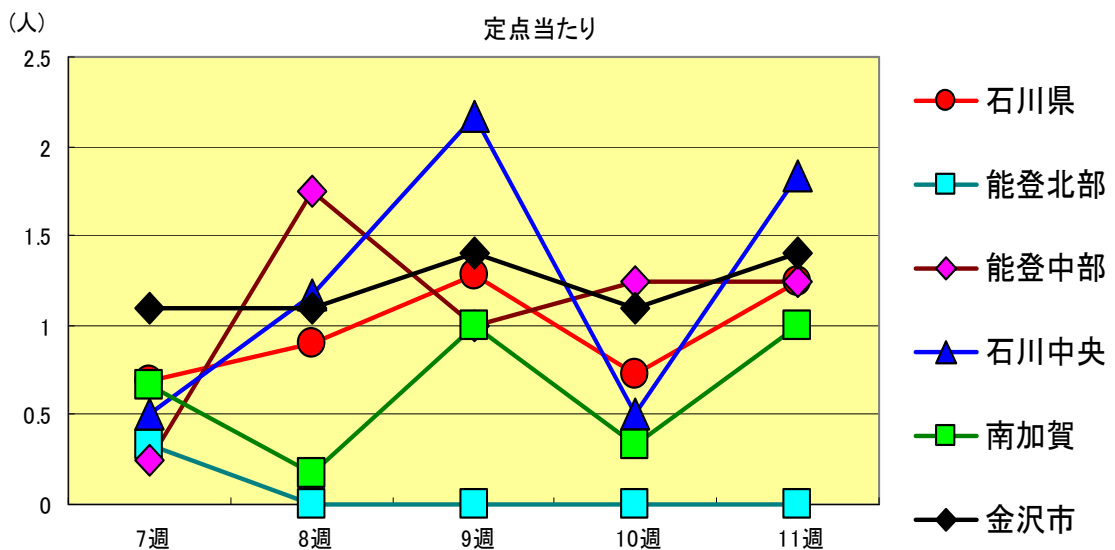
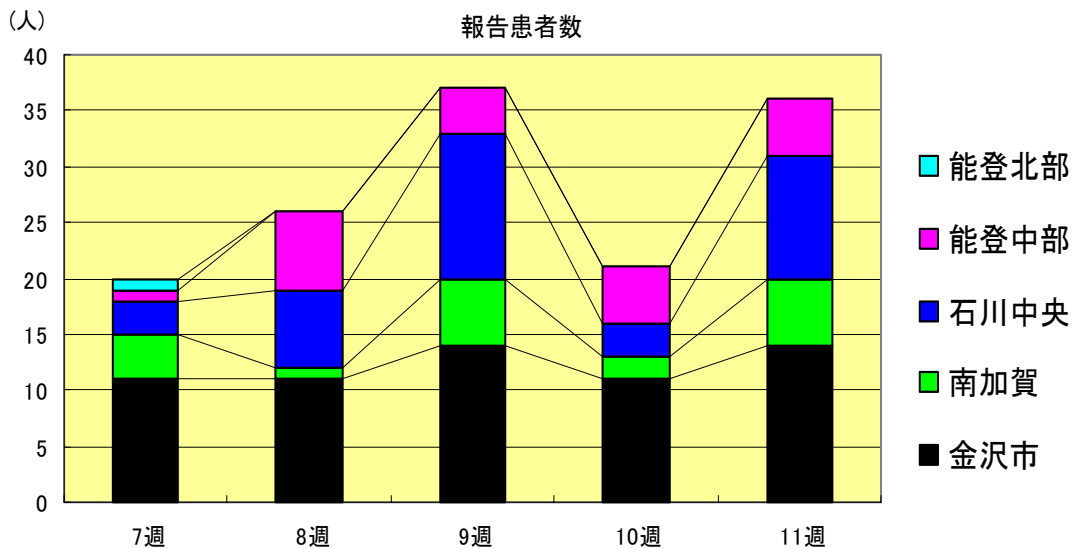

流行性角結膜炎
2001年7週～11週

| | | 7週 | 8週 | 9週 | 10週 | 11週 |
|-------|------|------|------|------|------|------|
| 石川 県 | 患者数 | 1 | 4 | 6 | 3 | 2 |
| | 定点当り | 0.14 | 0.57 | 0.86 | 0.43 | 0.29 |
| 金 沢 市 | 患者数 | 1 | 3 | 5 | 2 | 1 |
| | 定点当り | 0.33 | 1.00 | 1.67 | 0.67 | 0.33 |
| 南 加 賀 | 患者数 | 0 | 0 | 0 | 0 | 0 |
| | 定点当り | 0.00 | 0.00 | 0.00 | 0.00 | 0.00 |
| 石川中央 | 患者数 | 0 | 0 | 0 | 1 | 1 |
| | 定点当り | 0.00 | 0.00 | 0.00 | 1.00 | 1.00 |
| 能登中部 | 患者数 | 0 | 1 | 1 | 0 | 0 |
| | 定点当り | 0.00 | 1.00 | 1.00 | 0.00 | 0.00 |
| 能登北部 | 患者数 | 0 | 0 | 0 | 0 | 0 |
| | 定点当り | 0.00 | 0.00 | 0.00 | 0.00 | 0.00 |

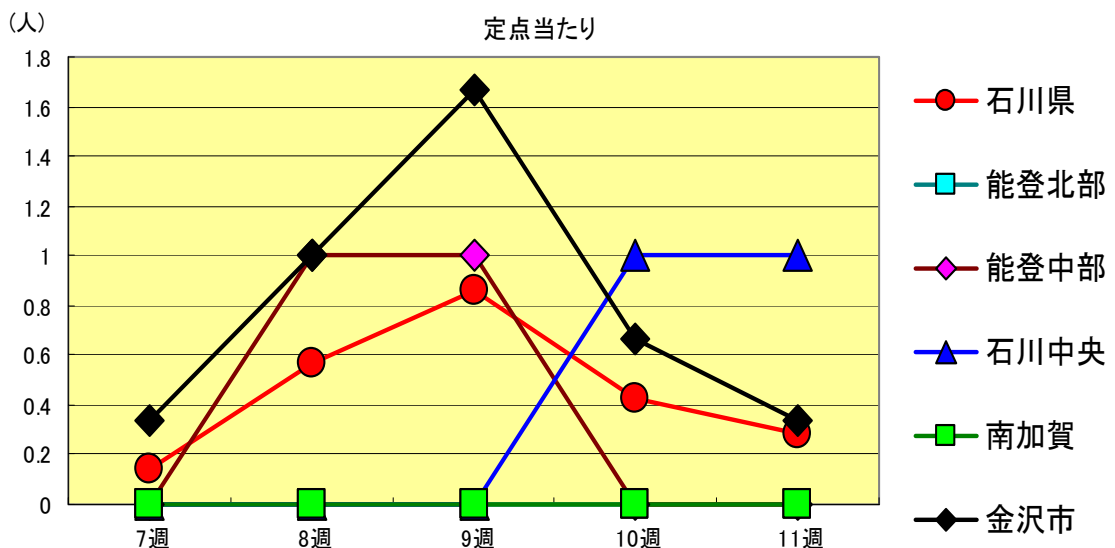
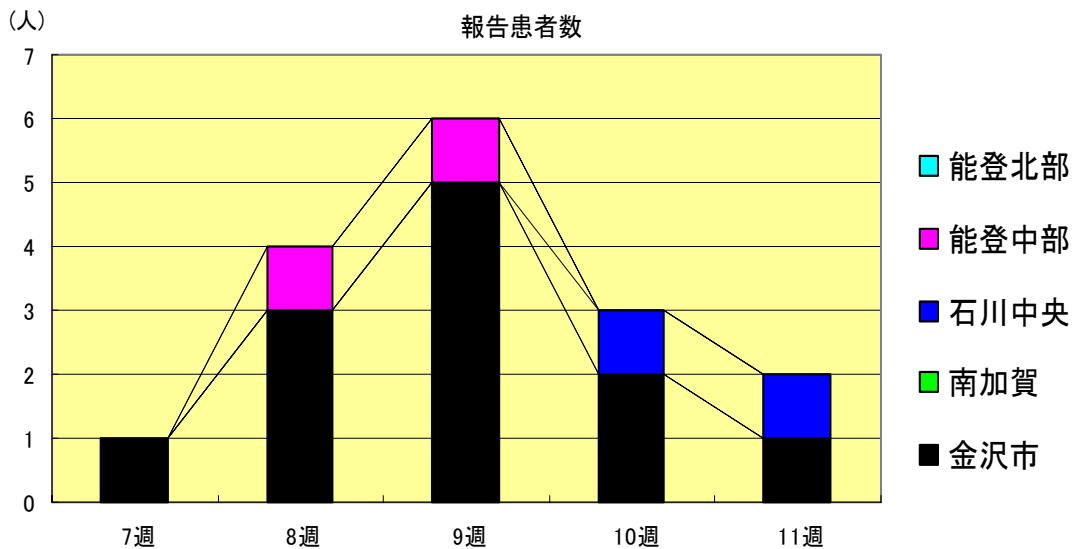

マイコプラズマ肺炎
2001年7週～11週

| | | 7週 | 8週 | 9週 | 10週 | 11週 |
|------|------|------|------|------|------|------|
| 石川県 | 患者数 | 1 | 0 | 0 | 1 | 0 |
| | 定点当り | 0.20 | 0.00 | 0.00 | 0.20 | 0.00 |
| 金沢市 | 患者数 | 0 | 0 | 0 | 0 | 0 |
| | 定点当り | 0.00 | 0.00 | 0.00 | 0.00 | 0.00 |
| 南加賀 | 患者数 | 0 | 0 | 0 | 0 | 0 |
| | 定点当り | 0.00 | 0.00 | 0.00 | 0.00 | 0.00 |
| 石川中央 | 患者数 | 0 | 0 | 0 | 0 | 0 |
| | 定点当り | 0.00 | 0.00 | 0.00 | 0.00 | 0.00 |
| 能登中部 | 患者数 | 1 | 0 | 0 | 1 | 0 |
| | 定点当り | 1.00 | 0.00 | 0.00 | 1.00 | 0.00 |
| 能登北部 | 患者数 | 0 | 0 | 0 | 0 | 0 |
| | 定点当り | 0.00 | 0.00 | 0.00 | 0.00 | 0.00 |

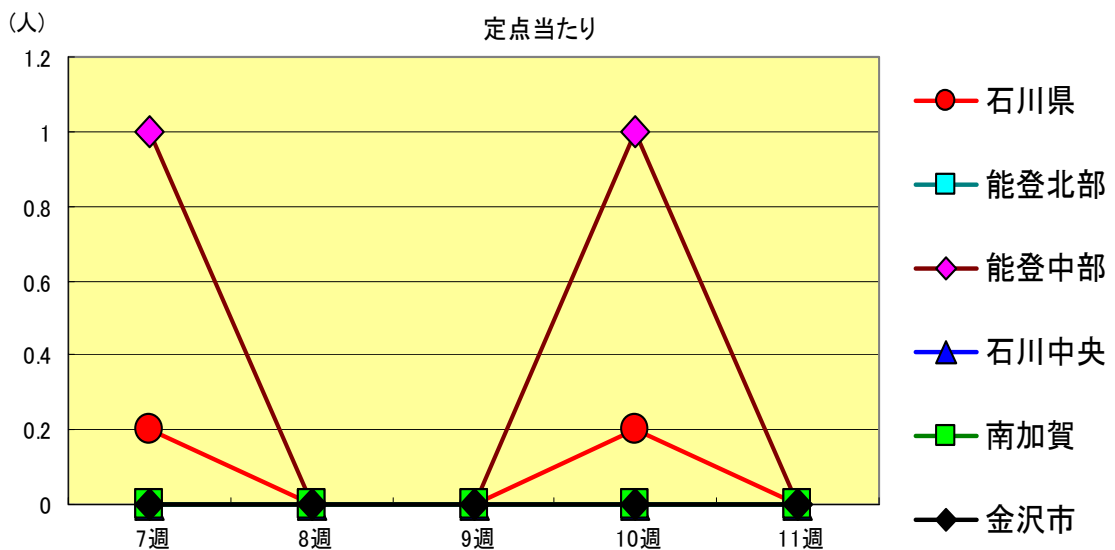
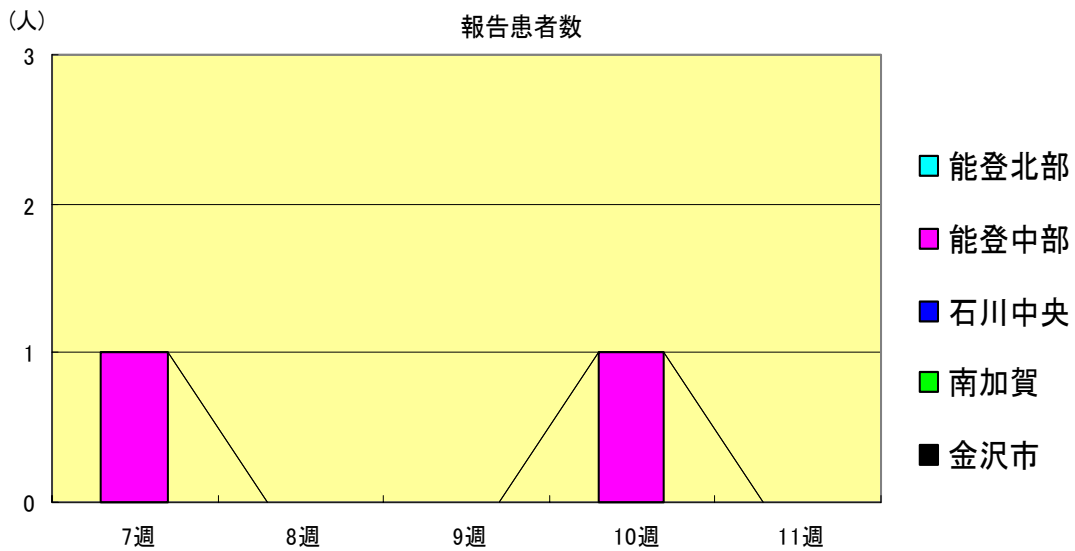

病原微生物検出情報 [速報]

2001年 第11週 検査分

| | | |
|---|-----------|------------|
| 1 | 性 別 | 男 |
| | 年 齡 | 8ヶ月 |
| | 採 取 月 | 1月 |
| | 疾 病 名 | 感染性胃腸炎 |
| | 検 出 病 原 体 | アデノウイルス 3型 |

| | | |
|---|-----------|------------------|
| 2 | 性 別 | 女 |
| | 年 齡 | 14歳 |
| | 採 取 月 | 3月 |
| | 疾 病 名 | インフルエンザ |
| | 検 出 病 原 体 | インフルエンザウイルス (B型) |