

令和3(2021)年度版
保健所事業報告書

健康しかけ人白書

石川県石川中央保健福祉センター保健部

目 次

1 石川中央保健福祉センター管内の概況

- (1) 概況・人口動態総覧 1
- (2) 選択死因別死亡数及び年齢調整死亡率 2
- (3) 各種施設 3
- (4) 健康づくりマンパワー 4

2 人口

2-1 人口静態

- (1) 人口 5
- (2) 老年人口 6
- (3) 世帯数 7

2-2 人口動態

- (1) 出生 8
 - (1-1) 出生
 - (1-2) 低体重児 (2,500g未満) 出生
- (2) 死亡 10
 - (2-1) 死亡
 - (2-2) 新生児死亡
- (3) 死産 12
 - (3-1) 死産
 - (3-2) 自然死産
 - (3-3) 人工死産
- (4) 周産期死亡 15

3 主要死因

- (1) 悪性新生物 16
 - (1-1) 胃
 - (1-2) 結腸
 - (1-3) 直腸S状結腸移行部及び直腸
 - (1-4) 肝及び肝内胆管
 - (1-5) 気管、気管支及び肺
- (2) 心疾患 22
- (3) 脳血管疾患 23
- (4) 糖尿病 24
- (5) 肺炎 25
- (6) 自殺 26

4 母子保健対策

- (1) 妊産婦健康診査 27
 - (1-1) 妊婦一般健康診査受診一覧
(医療機関委託分)
 - (1-2) 妊婦一般健康診査受診状況
 - (1-3) 産婦一般健康診査受診状況
- (2) 乳児健康診査 35
 - (2-1) 乳児一般健康診査受診状況
(医療機関委託分)
 - (2-2) 乳児一般健康診査(医療機関委託分)
における精密診査
 - (2-3) 乳児健康診査受診状況(集団方式)
 - (2-4) 乳児健康診査(集団方式)未受診者
の状況把握
 - (2-5) 乳児健康診査(集団方式)における
精密検査
 - (2-6) 乳児健康診査受診率の推移
 - (2-7) 乳児精密検査受診率の推移
- (3) 1歳6ヶ月児健康診査 47
 - (3-1) 1歳6ヶ月児健康診査受診状況
 - (3-2) 1歳6ヶ月児健康診査未受診者の状
況把握
 - (3-3) 1歳6ヶ月児精密検査
 - (3-4) 1歳6ヶ月児健康診査受診率の推移
 - (3-5) 1歳6ヶ月児精密検査受診率の推移
 - (3-6) 1歳6ヶ月健康診査未受診者把握率
の推移
- (4) 3歳児健康診査 54
 - (4-1) 3歳児健康診査受診状況
 - (4-2) 3歳児健康診査未受診者の状況把握
 - (4-3) 3歳児精密検査
 - (4-4) 3歳児健康診査受診率の推移
 - (4-5) 3歳児精密検査受診率の推移
 - (4-6) 3歳児健康診査未受診者把握率の
推移
- (5) 歯科健康診査 61
 - (5-1) 妊婦歯科健康診査
 - (5-2) 1歳6ヶ月児歯科健康診査
 - (5-3) 3歳児歯科健康診査
- (6) 新生児訪問率の推移(市町実施分) 63
- (7) 地域ニーズに合った母子保健づくり 64
- (8) 母体保護 67
 - (8-1) 人工妊娠中絶
 - (8-2) 不妊治療

5 感染症対策

5-1 結核

- (1) 結核登録者受療状況 …… 68
- (2) 結核登録者移動状況 …… 68
- (3) 結核登録と活動性分類 …… 68

5-2 予防接種

- (1) 予防接種実施体制 …… 69
- (2) 予防接種実施状況 …… 74

6 生活習慣病対策

6-1 健康増進事業

- (1) 健康教育 …… 86
- (2) 健康相談 …… 87
- (3) 訪問指導 …… 87
- (4) 歯周疾患検診 …… 88
- (5) 骨粗鬆症検診 …… 88
- (6) 肝炎ウイルス検診 …… 89
- (7) 健康診査 …… 94
- (8) がん検診 …… 95
 - (8-1) 胃がん
 - (8-2) 子宮がん
 - (8-3) 肺がん
 - (8-4) 乳がん
 - (8-5) 大腸がん

6-2 特定健診・特定保健指導

- (1) 特定健康診査 …… 114
- (2) 特定保健指導 …… 122

7 老人保健対策

7-1 後期高齢者医療

- (1) 後期高齢者医療被保険者状況 … 126
- (2) 後期高齢者医療費 …… 126
- (3) 後期高齢者医療費診療諸率 …… 127

7-2 介護保険 …… 128

資 料 編

1 石川中央保健福祉センターの概況

1 石川中央保健福祉センター管内の概況

(1) 概況・人口動態総覧

(令和3年)

指 標		石川県	管内計	かほく市	白山市	野々市市	津幡町	内灘町
面積 (km ²) ※1		4,186.20	963.85	64.44	754.93	13.56	110.59	20.33
人口密度		268.8	276.1	542.7	145.7	4,253.3	334.4	1,300.9
人口 ※2	総 数	1,125,146	266,066	34,970	109,992	57,675	36,982	26,447
	男	546,128	130,774	16,895	53,414	29,760	18,051	12,654
	女	579,018	135,292	18,075	56,578	27,915	18,931	13,793
年齢 区 分別 人口 ※2	年少人口(0～14歳)	134,517	36,148	4,707	14,935	8,264	4,995	3,247
	%	12.2	13.8	13.5	13.7	14.8	13.6	12.6
	生産年齢人口(15～64歳)	635,564	157,104	19,691	63,085	36,332	22,614	15,382
	%	57.5	59.8	56.7	57.7	64.9	61.5	59.6
	老年人口(65歳以上)	334,678	69,314	10,350	31,247	11,345	9,188	7,184
	%	30.3	26.4	29.8	28.6	20.3	25.0	27.8
世帯 ※2	世 帯 数	471,543	105,221	12,733	41,310	26,704	13,607	10,867
	1世帯あたりの人員	2.39	2.53	2.75	2.66	2.16	2.72	2.43
人口 動態 ※3	出 生 数	7,258	2,028	298	771	565	246	148
	出生率(人口千対)	6.5	7.7	8.6	7.1	9.9	6.7	5.7
	2,500g未満の出生数	614	172	20	67	57	17	11
	2,500g未満の出生率 (出生百対)	8.5	8.5	6.7	8.7	10.1	6.9	7.4
	死 亡 数	13,214	2,394	358	1,106	372	317	241
	死亡率(人口千対)	11.9	9.1	10.3	10.2	6.5	8.6	9.2
	自然増加数	△ 5,956	△ 366	△ 60	△ 335	193	△ 71	△ 93
	自然増加率	△ 5.4	△ 1.4	△ 1.7	△ 3.1	3.4	△ 1.9	△ 3.6
	乳児死亡数	11	1	0	1	0	0	0
	乳児死亡率(出生千対)	1.5	0.5	0.0	1.3	0.0	0.0	0.0
	新生児死亡数	5	0	0	0	0	0	0
	新生児死亡率(出生千対)	0.7	0.0	0.0	0.0	0.0	0.0	0.0
	死産数	130	35	5	10	10	5	5
	死産率(出産千対)	17.6	17.0	16.5	12.8	17.4	19.9	32.7
	自然死産	74	23	3	6	7	4	3
	人工死産	56	12	2	4	3	1	2
	周産期死亡数	23	4	0	1	2	0	1
	周産期死亡率(出産千対)	3.2	2.0	0.0	1.3	3.5	0.0	6.7
	妊娠満22週以降の死産数	21	4	0	1	2	0	1
	婚姻件数	4,214	1,014	126	328	349	151	60
	婚姻率(人口千対)	3.8	3.9	3.6	3.0	6.1	4.1	2.3
	離婚件数	1,380	374	55	140	95	43	41
	離婚率(人口千対)	1.24	1.42	1.59	1.29	1.66	1.17	1.57

* 人口、世帯数：R3.10.1現在

資料：※1 国土地理院R3年全国都道府県市区町村面積調

年齢区分別人口割合に用いた総人口は年齢不詳を除く。

※2 石川県の人口と世帯

※3 衛生統計年報

(2) 選択死因別死亡数及び年齢調整死亡率

(令和3年)

指標	石川県	管内計	かほく市	白山市	野々市市	津幡町	内灘町
死亡総数	13,214	2,394	358	1,106	372	317	241
	957.1	887.5	865.4	931.0	818.2	872.1	905.7
結核	16	3	1	1	0	0	1
	1.0	1.1	2.4	0.7	0.0	0.0	4.0
悪性新生物	3,509	662	95	294	112	96	65
	272.5	254.5	238.2	254.1	261.5	277.7	248.5
胃	402	78	15	31	14	10	8
	31.1	29.9	38.2	27.0	32.3	28.5	28.7
結腸	361	70	13	28	9	12	8
	27.6	26.3	30.4	23.7	22.0	34.7	29.4
直腸S状結腸 移行部及び直腸	128	26	4	11	5	4	2
	10.1	10.1	9.5	9.8	11.9	10.9	7.4
肝及び 肝内胆管	202	43	8	19	5	7	4
	15.4	16.8	20.2	16.3	12.6	21.8	16.6
気管、気管支 及び肺	703	134	15	57	28	17	17
	54.4	49.8	35.1	47.8	62.5	47.5	63.6
心疾患	1,968	337	50	160	59	44	24
	138.0	123.7	120.3	134.4	126.1	116.0	90.9
脳血管疾患	1,117	163	23	76	25	21	18
	80.1	59.9	53.7	65.6	52.9	56.3	64.6
糖尿病	142	27	7	10	2	3	5
	10.3	10.1	16.9	8.5	4.9	7.7	19.0
肺炎	655	145	22	64	23	21	15
	45.3	53.1	53.4	53.2	50.8	57.2	56.4
肝疾患	155	28	2	11	10	2	3
	12.8	10.6	6.1	9.4	21.4	5.8	10.0
腎不全	222	46	5	23	9	5	4
	15.4	16.8	12.2	19.0	18.7	13.3	16.0
老衰	1,253	234	32	135	22	26	19
	77.0	80.7	73.0	107.6	44.3	66.3	68.4
不慮の事故	389	69	8	41	6	8	6
	29.7	25.6	18.9	34.9	10.2	21.9	23.9
交通事故	33	7	1	2	3	1	0
	2.8	2.7	2.4	2.0	5.0	3.0	0.0
自殺	152	36	3	12	7	5	9
	13.9	13.9	9.4	10.7	14.8	14.5	36.4

上段：死亡数

資料：衛生統計年報

下段：年齢調整死亡率（人口10万対：直接法）（基準人口は平成27年モデル人口を使用）

(3) 各種施設

項目	種別	管内計	かほく市	白山市	野々市市	津幡町	内灘町
高齢者施設※1 R3.4.1現在	特別養護老人ホーム	19(5)	4(2)	10(3)	2	2	1
	介護老人保健施設	7	0	2	3	1	1
	介護療養型医療施設	2	2	0	0	0	0
	軽費老人ホーム	8	1	4	2	0	1
	有料老人ホーム	26	3	8	13	0	2
	サービス付き高齢者住宅	11	0	4	5	2	0
	認知症グループホーム	41	8	14	4	9	6
	訪問看護ステーション	17	3	6	4	2	2
	地域包括支援センター	13	1	7	3	1	1
障害保健福祉施設※2 R3.7.1現在	障害保健福祉サービス事業所 (訪問系サービス、グループホームを除く)	77	14	36	13	10	4
	生活介護	20	3	10	4	3	0
	短期入所	17	4	6	4	2	1
	生活訓練(宿泊)	2	2	0	0	0	0
	就労移行	3	0	3	0	0	0
	就労継続支援(A・B型)	49	9	24	8	5	3
	障害保健福祉サービス事業所(グループホーム)	59	8	30	10	7	4
	障害保健福祉サービス (訪問系サービス)	28	2	12	6	3	5
	居宅介護	27	2	11	6	3	5
	重度訪問介護	21	2	7	4	3	5
	行動援護	5	1	3	0	0	1
	同行援護	12	1	5	1	1	4
	地域活動支援センター	3	1	1	1	0	0
	相談支援事業所	24	2	11	5	2	4
	障害者支援施設	2	0	1	0	1	0
	児童発達支援センター	1	0	1	0	0	0
障害児通所支援事業所	18	2	6	5	3	2	
保育・教育施設※3 保育所、認定こども園 R4.4.1現在 保育所、認定こども園以外 R3.5.1現在	保育所	21	0	12	6	0	3
	認定こども園	14	8	0	0	5	1
	幼稚園	10	0	6	2	2	0
	幼保連携型認定こども園	42	3	19	11	5	4
	小学校	46	6	19	5	9	7
	中学校	19	3	10	2	2	2
	高等学校	7	0	4	1	1	1
	高等専門学校	1	0	0	0	1	0
	短期大学	1	0	1	0	0	0
	大学	5	1	1	2	0	1
	特別支援学校	1	0	0	1	0	0
	専修学校	5	0	4	0	1	0
各種学校	3	1	1	1	0	0	

資料：※1 石川県長寿社会課調べ

()内は地域密着型の施設数

※2 石川県障害保健福祉課調べ

※3 石川縣市町勢要覧(令和4年(2022)版)

(4) 健康づくりマンパワー

(令和3年5月1日現在) (人)

種 別	石川県	管内計	かほく市	白山市	野々市市	津幡町	内灘町
健康づくり推進員	4,029 (183)	265 (26)	0 (0)	115 (6)	92 (0)	39 (1)	19 (19)
食生活改善推進員	2,007 (200)	376 (30)	40 (0)	223 (7)	25 (2)	69 (2)	19 (19)
母子保健推進員	175 (62)	51 (6)	4 (0)	21 (3)	7 (2)	19 (1)	0 (0)
老人保健ビジター	52 (21)	0 (0)	0 (0)	0 (0)	0 (0)	0 (0)	0 (0)
運動普及推進員	795 (64)	0 (0)	0 (0)	0 (0)	0 (0)	0 (0)	0 (0)
メンタルヘルスホランティア	242+2団体 (3)	59 (0)	0 (0)	59 (0)	0 (0)	0 (0)	0 (0)
計 (実)	7,012 +2団体	720	44	410	122	125	19
(延)	7,300 +2団体	751	44	418	124	127	38

※()内は他の推進員の兼務者数を再掲

資料：「健康推進の主要指標（令和3年度版）」

2 人 口

2 - 1 人口静態

2 - 2 人口動態

2-1 人口静態

(1) 人口

表1 人口の推移

(人)

	H24年	H25年	H26年	H27年	H28年	H29年	H30年	R1年	R2年	R3年
石川県	1,162,953	1,159,015	1,155,450	1,154,008	1,150,818	1,147,447	1,142,965	1,137,181	1,132,526	1,125,146
管内計	262,305	262,804	263,211	262,560	263,035	263,669	264,377	264,760	266,066	266,066
かほく市	34,351	34,300	34,329	34,219	34,250	34,390	34,572	34,792	34,889	34,970
白山市	109,897	109,411	109,100	109,287	109,617	109,904	110,197	110,188	110,408	109,992
野々市市	54,136	55,147	55,877	55,099	55,290	55,517	56,045	56,367	57,238	57,675
津幡町	36,877	36,893	36,961	36,968	36,913	36,957	36,799	36,774	36,957	36,982
内灘町	27,044	27,053	26,944	26,987	26,965	26,901	26,764	26,639	26,574	26,447

資料：「石川県の人口と世帯」（各年10月1日現在）
H27年、R2年は国勢調査結果

表2 人口の推移指数

	S60年	H2年	H7年	H12年	H17年	H22年	H27年	R1年	R2年	R3年
石川県	100	101	102	102	102	102	100	99	98	98
管内計	100	106	113	118	121	124	125	126	126	126
かほく市	100	99	100	100	101	100	99	100	101	101
白山市	100	106	112	115	117	118	117	118	118	118
野々市市	100	110	116	126	133	144	153	156	159	160
津幡町	100	106	123	139	145	150	150	150	150	150
内灘町	100	107	114	115	117	117	117	116	115	115

*指数は昭和60年の人口を100とした

図1 人口の推移指数

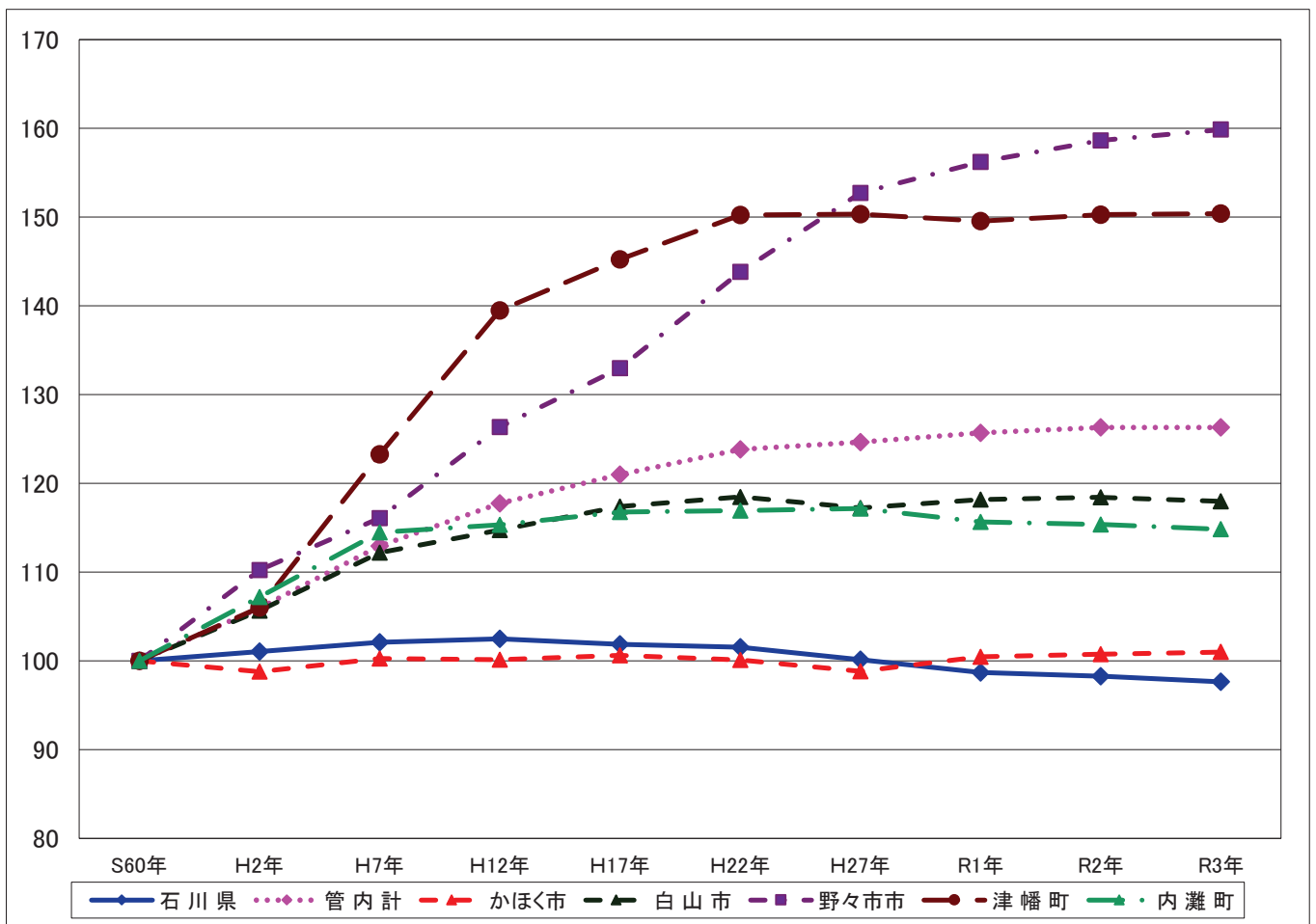

(2) 老年人口

表3 老年人口の推移

(人)

	H24年	H25年	H26年	H27年	H28年	H29年	H30年	R1年	R2年	R3年
石川県	288,805	299,997	310,979	317,151	322,417	326,574	329,518	332,022	337,171	334,678
管内計	54,599	57,635	60,457	62,132	63,797	65,223	66,421	67,472	68,951	69,314
かほく市	8,867	9,221	9,620	9,812	10,019	10,197	10,261	10,349	10,356	10,350
白山市	24,252	25,632	27,001	27,915	28,657	29,307	29,869	30,388	31,022	31,247
野々市市	8,691	9,259	9,689	9,824	10,206	10,464	10,718	10,951	11,343	11,345
津幡町	7,111	7,486	7,848	8,146	8,331	8,525	8,705	8,812	9,055	9,188
内灘町	5,678	6,037	6,299	6,435	6,584	6,730	6,868	6,972	7,175	7,184

資料：「石川県の人口と世帯」（各年10月1日現在）
H27年、R2年は国勢調査結果

表4 老年人口割合の推移

(%)

	H24年	H25年	H26年	H27年	H28年	H29年	H30年	R1年	R2年	R3年
石川県	25.0	26.1	27.1	27.9	28.4	28.5	28.8	29.2	29.8	30.3
管内計	20.8	22.1	23.1	23.6	24.3	24.7	25.1	25.5	25.9	26.4
かほく市	25.8	26.9	28.0	28.7	29.3	29.7	29.7	29.7	29.7	29.8
白山市	22.1	23.5	24.8	25.6	26.2	26.7	27.1	27.6	28.1	28.6
野々市市	16.4	17.1	17.7	18.7	19.4	18.8	19.1	19.4	19.8	20.3
津幡町	19.3	20.3	21.3	22.2	22.7	23.1	23.7	24.0	24.5	25.0
内灘町	21.2	22.5	23.6	24.0	24.6	25.0	25.7	26.2	27.0	27.8

資料：「石川県の人口と世帯」（各年10月1日現在）
H27年、R2年は国勢調査結果

図2 老年人口割合の推移

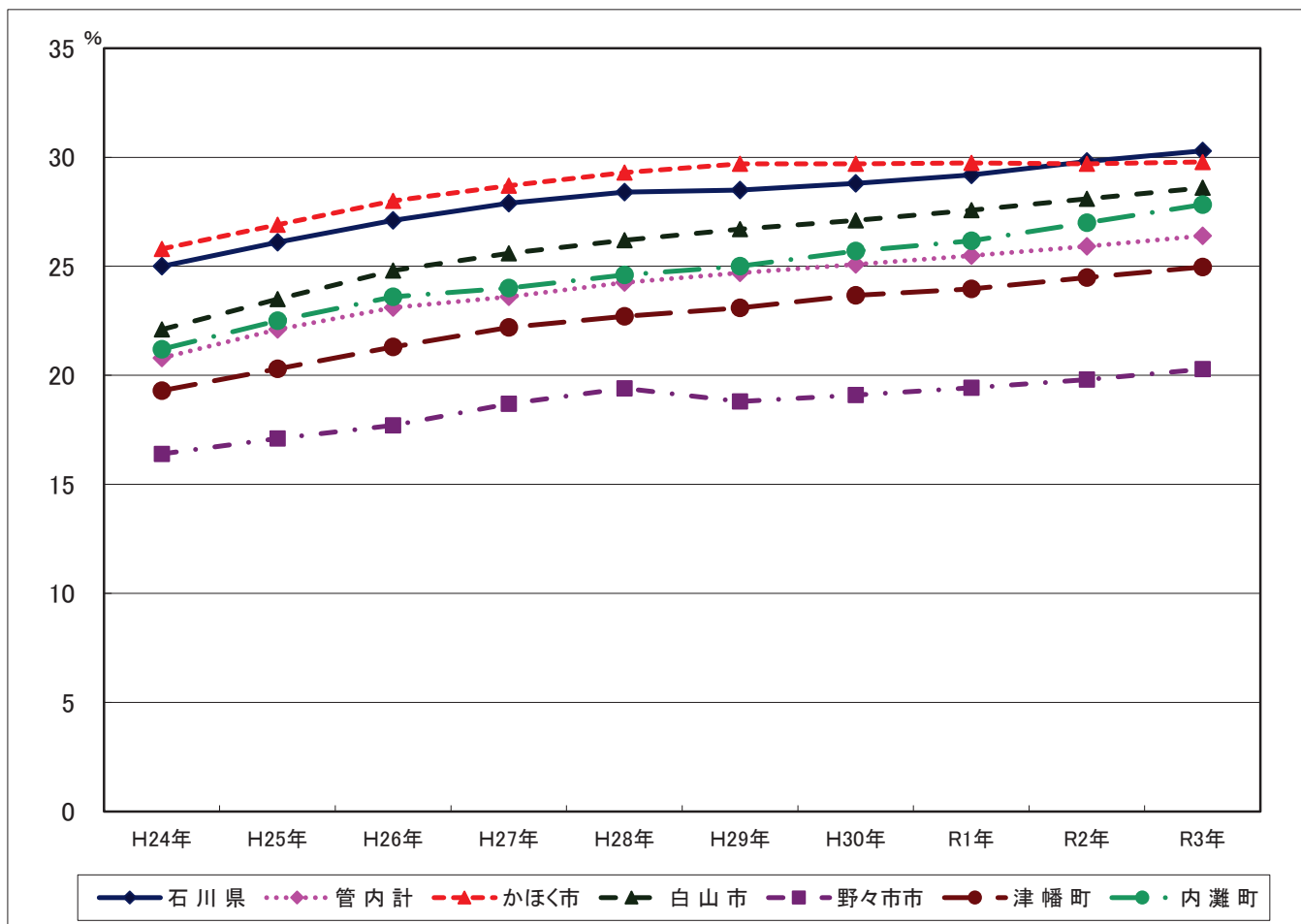

(3) 世帯数

表5 世帯数の推移

(世帯)

	H24年	H25年	H26年	H27年	H28年	H29年	H30年	R1年	R2年	R3年
石川県	448,235	452,067	455,871	453,368	457,359	461,390	464,894	468,458	469,910	471,543
管内計	95,624	96,882	98,143	97,793	99,137	100,583	102,158	103,700	103,887	105,221
かほく市	11,311	11,447	11,640	11,604	11,771	11,988	12,301	12,546	12,528	12,733
白山市	37,403	37,704	38,157	38,439	39,189	39,948	40,581	41,215	40,958	41,310
野々市市	24,489	25,038	25,421	24,759	24,938	25,106	25,547	25,883	26,200	26,704
津幡町	12,241	12,408	12,593	12,545	12,709	12,914	13,023	13,238	13,399	13,607
内灘町	10,180	10,285	10,332	10,446	10,530	10,627	10,706	10,818	10,802	10,867

資料：「石川県の人口と世帯」（各年10月1日現在）
H27年、R2年は国勢調査結果

表6 世帯あたりの人員の推移

(人)

	S40年	S60年	H7年	H12年	H17年	H22年	H27年	R1年	R2年	R3年
石川県	4.3	3.4	3.1	2.9	2.8	2.7	2.6	2.4	2.4	2.4
管内計	4.7	3.6	3.3	3.1	2.9	2.8	2.7	2.6	2.6	2.5
かほく市	5.0	4.1	3.8	3.5	3.3	3.2	3.0	2.8	2.8	2.7
白山市	4.6	3.9	3.6	3.3	3.1	3.0	2.8	2.7	2.7	2.7
野々市市	4.8	2.8	2.6	2.4	2.3	2.3	2.2	2.2	2.2	2.2
津幡町	4.8	4.1	3.7	3.4	3.2	3.1	3.0	2.8	2.8	2.7
内灘町	4.6	3.3	3.1	2.9	2.8	2.7	2.6	2.5	2.4	2.4

資料：「石川県の人口と世帯」（各年10月1日現在）

図3 世帯あたりの人員の推移

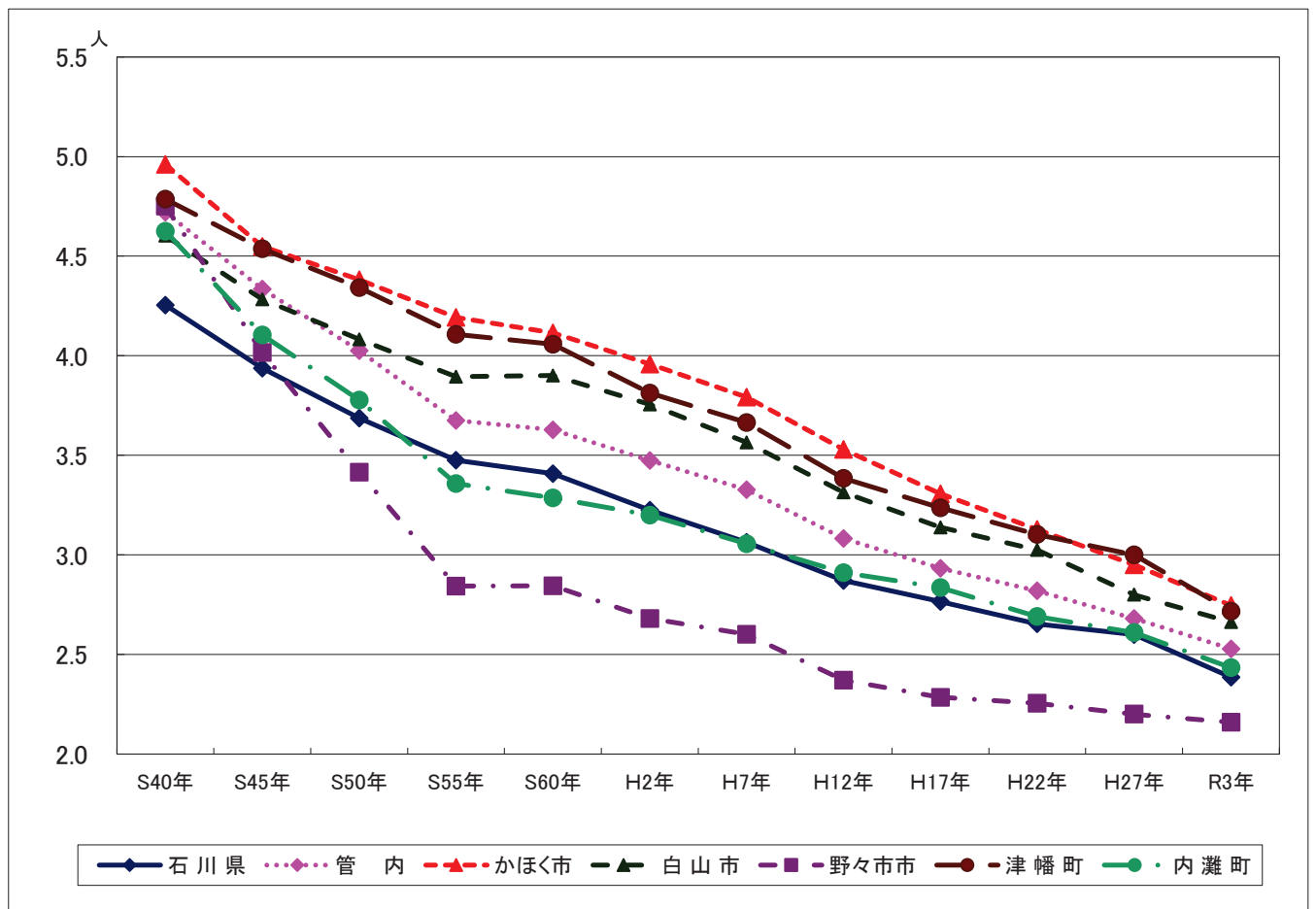

2-2 人口動態

(1) 出生

(1-1) 出生

表7 出生数の推移

(人)

	H24年	H25年	H26年	H27年	H28年	H29年	H30年	R1年	R2年	R3年
石川県	9,544	9,449	8,961	9,072	8,927	8,696	8,359	7,808	7,712	7,258
管内計	2,338	2,314	2,254	2,248	2,308	2,252	2,178	2,090	2,007	2,028
かほく市	282	254	262	254	272	283	295	300	272	298
白山市	914	873	846	839	881	870	835	827	769	771
野々市市	686	634	675	671	663	652	605	576	582	565
津幡町	268	327	269	297	313	276	248	241	240	246
内灘町	188	226	202	187	179	171	195	146	144	148

資料：衛生統計年報

表8 出生率(人口千対)の推移

	H24年	H25年	H26年	H27年	H28年	H29年	H30年	R1年	R2年	R3年
石川県	8.2	8.2	7.8	7.9	7.8	7.7	7.4	7.0	6.9	6.5
管内計	8.9	8.8	8.6	8.6	8.8	8.6	8.3	8.0	7.6	7.7
かほく市	8.2	7.4	7.6	7.5	8.0	8.3	8.6	8.7	7.9	8.6
白山市	8.3	8.0	7.8	7.7	8.1	8.0	7.7	7.6	7.1	7.1
野々市市	12.7	11.5	12.1	12.3	12.1	11.9	10.9	10.3	10.3	9.9
津幡町	7.3	8.9	7.3	8.1	8.5	7.5	6.8	6.6	6.5	6.7
内灘町	7.0	8.4	7.5	7.0	6.7	6.4	7.4	5.6	5.5	5.7

資料：衛生統計年報

図4 出生率(人口千対)の推移

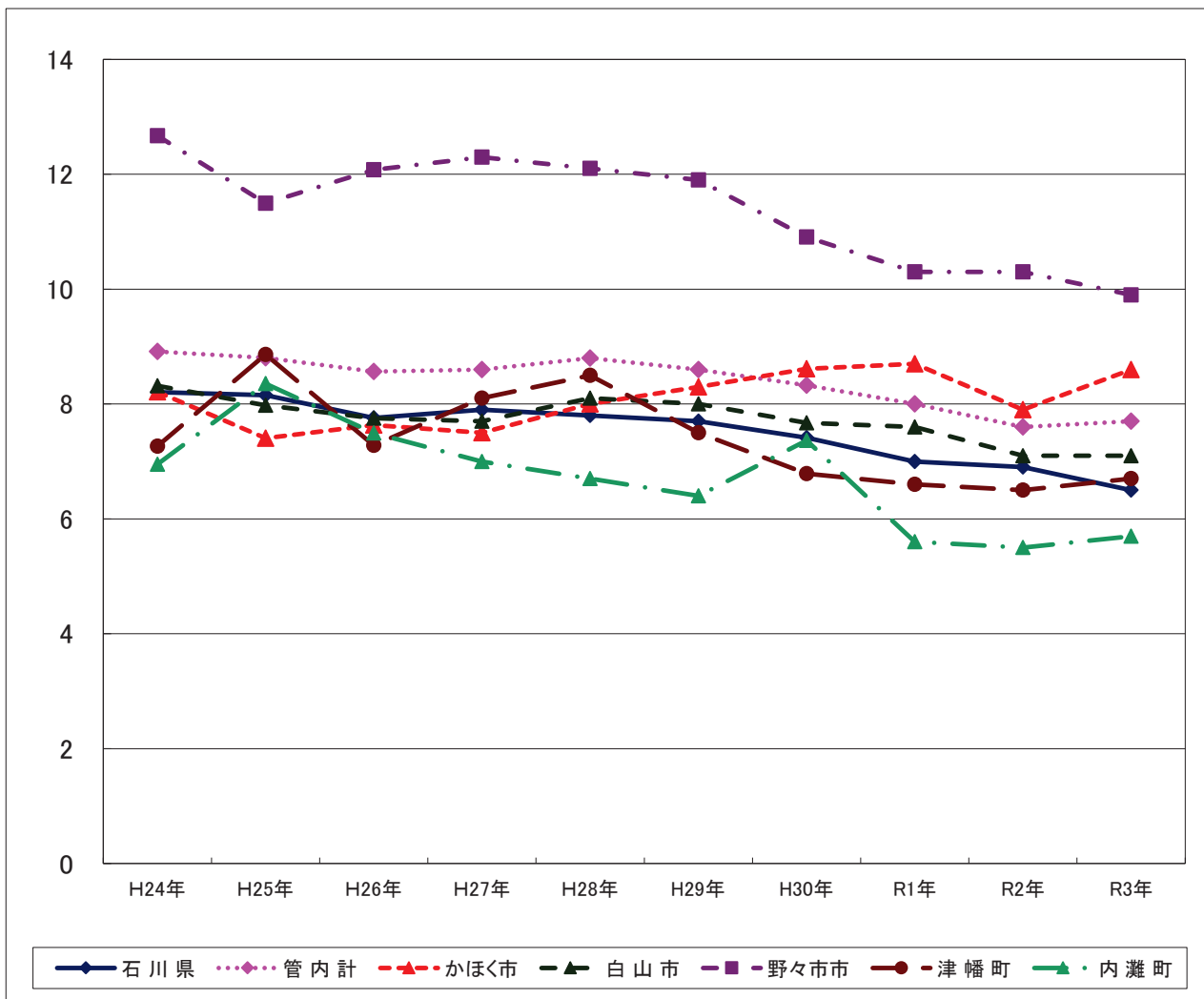

(1-2) 低体重児（2,500g未満）出生

表9 低体重児出生数の推移

(人)

	H24年	H25年	H26年	H27年	H28年	H29年	H30年	R1年	R2年	R3年
石川県	823	868	811	861	772	790	718	715	651	614
管内計	199	235	198	213	229	187	195	168	170	172
かほく市	29	31	26	31	24	25	25	31	22	20
白山市	66	75	82	66	81	71	84	64	48	67
野々市市	67	66	54	74	70	53	50	39	54	57
津幡町	16	36	22	30	41	22	18	23	34	17
内灘町	21	27	14	12	13	16	18	11	12	11

資料：衛生統計年報

表10 低体重児出生率（出生百対）の推移

	H24年	H25年	H26年	H27年	H28年	H29年	H30年	R1年	R2年	R3年
石川県	8.6	9.7	9.1	9.5	8.6	9.1	8.6	8.4	8.5	8.5
管内計	8.5	10.2	8.8	9.5	9.9	8.3	9.0	8.0	8.5	8.5
かほく市	10.3	12.2	9.9	12.2	8.8	8.8	8.5	10.3	8.1	6.7
白山市	7.2	8.6	9.7	7.9	9.2	8.2	10.1	7.7	6.2	8.7
野々市市	9.8	10.4	8.0	11.0	10.6	8.1	8.3	6.8	9.3	10.1
津幡町	6.0	11.0	8.2	10.1	13.1	8.0	7.3	9.5	14.2	6.9
内灘町	11.2	11.9	6.9	6.4	7.3	9.4	9.2	7.5	8.3	7.4

資料：衛生統計年報

図5 低体重児（2,500g未満）出生率（出生百対）の推移

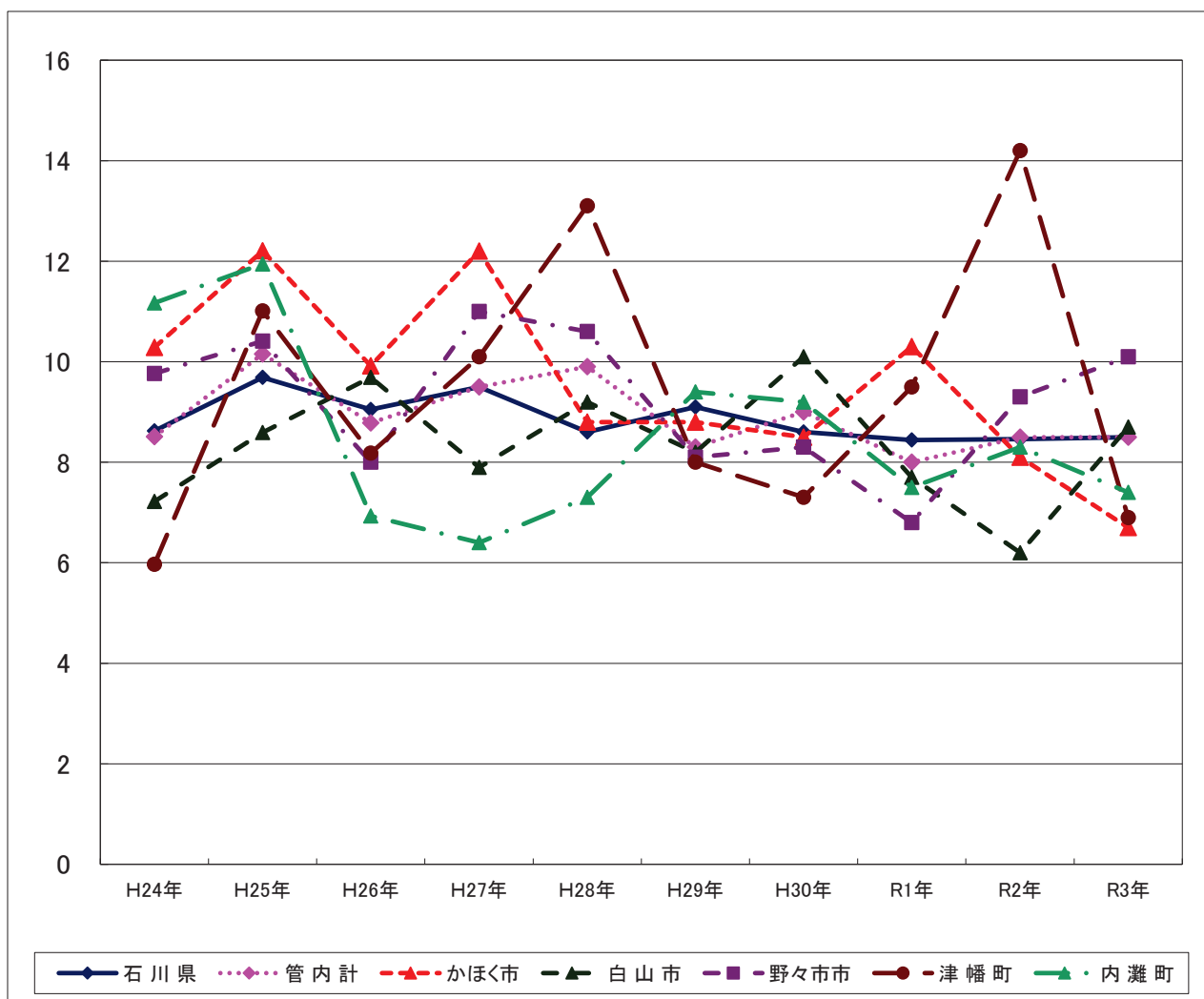

(2) 死亡

(2-1) 死亡

表11 死亡数の推移

(人)

	H24年	H25年	H26年	H27年	H28年	H29年	H30年	R1年	R2年	R3年
石川県	12,223	12,223	12,190	12,280	12,442	12,727	12,723	12,900	12,721	13,214
管内計	2,148	2,150	2,189	2,205	2,259	2,357	2,343	2,405	2,445	2,394
かほく市	352	369	345	369	337	369	377	381	389	358
白山市	997	952	1,024	990	1,046	1,054	1,060	1,072	1,083	1,106
野々市市	315	319	300	318	317	385	346	367	370	372
津幡町	292	305	311	312	331	305	332	364	359	317
内灘町	192	205	209	216	228	244	228	221	244	241

資料：衛生統計年報

表12 死亡率（人口千対）の推移

	H24年	H25年	H26年	H27年	H28年	H29年	H30年	R1年	R2年	R3年
石川県	10.5	10.5	10.6	10.7	10.9	11.2	11.3	11.5	11.4	11.9
管内計	8.2	8.2	8.3	8.4	8.7	9.0	9.0	9.2	9.3	9.1
かほく市	10.2	10.8	10.0	10.9	9.9	10.8	11.0	11.1	11.2	10.3
白山市	9.1	9.1	9.4	9.1	9.6	9.7	9.7	9.9	9.9	10.2
野々市市	5.8	5.8	5.4	5.8	5.8	7.0	6.2	6.6	6.5	6.5
津幡町	7.9	8.3	8.4	8.5	9.0	8.3	9.1	10.0	9.8	8.6
内灘町	7.1	7.6	7.8	8.1	8.5	9.2	8.6	8.4	9.3	9.2

資料：衛生統計年報

図6 死亡率（人口千対）の推移

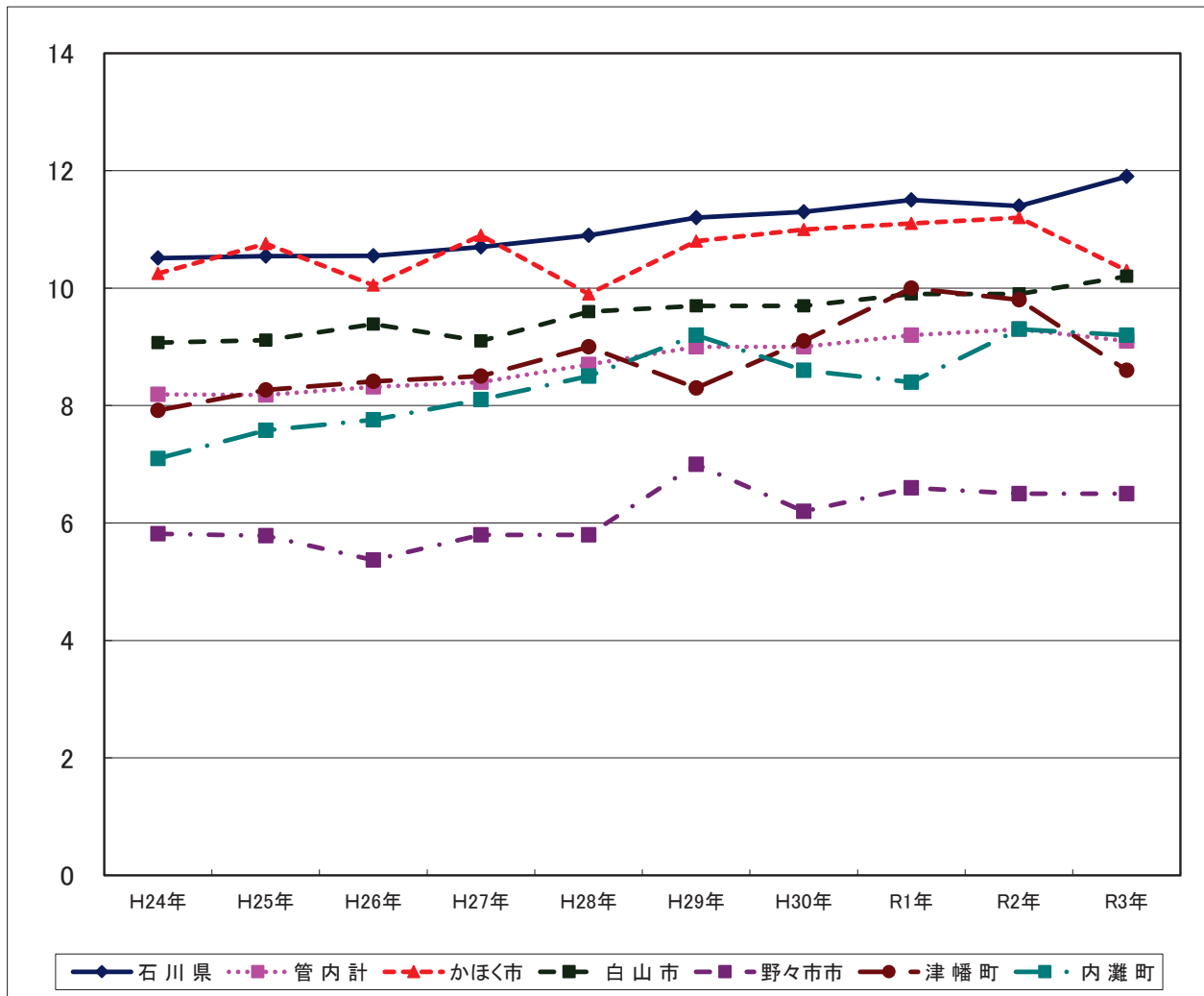

(2-2) 新生児死亡

表13 新生児死亡数の推移

(人)

	H24年	H25年	H26年	H27年	H28年	H29年	H30年	R1年	R2年	R3年
石川県	13	8	5	5	7	7	5	10	6	5
管内計	4	0	0	1	1	1	1	4	2	0
かほく市	1	0	0	0	0	0	0	0	1	0
白山市	2	0	0	1	0	0	0	3	0	0
野々市市	1	0	0	0	0	0	1	1	0	0
津幡町	0	0	0	0	1	0	0	0	0	0
内灘町	0	0	0	0	0	1	0	0	1	0

資料：衛生統計年報

表14 新生児死亡率（出生千対）の推移

	H23年	H24年	H25年	H26年	H27年	H28年	H29年	H30年	R1年	R2年
石川県	1.0	1.4	0.8	0.6	0.6	0.8	0.8	0.6	1.3	0.7
管内計	1.7	1.7	0.0	0.0	0.4	0.4	0.4	0.5	1.9	0.0
かほく市	0.0	3.5	0.0	0.0	0.0	0.0	0.0	0.0	0.0	0.0
白山市	1.1	2.2	0.0	0.0	1.2	0.0	0.0	0.0	3.6	0.0
野々市市	3.3	1.5	0.0	0.0	0.0	0.0	0.0	1.7	1.7	0.0
津幡町	2.9	0.0	0.0	0.0	0.0	3.2	0.0	0.0	0.0	0.0
内灘町	0.0	0.0	0.0	0.0	0.0	5.9	5.8	0.0	0.0	0.0

資料：衛生統計年報

図7 新生児死亡率（出生千対）の推移

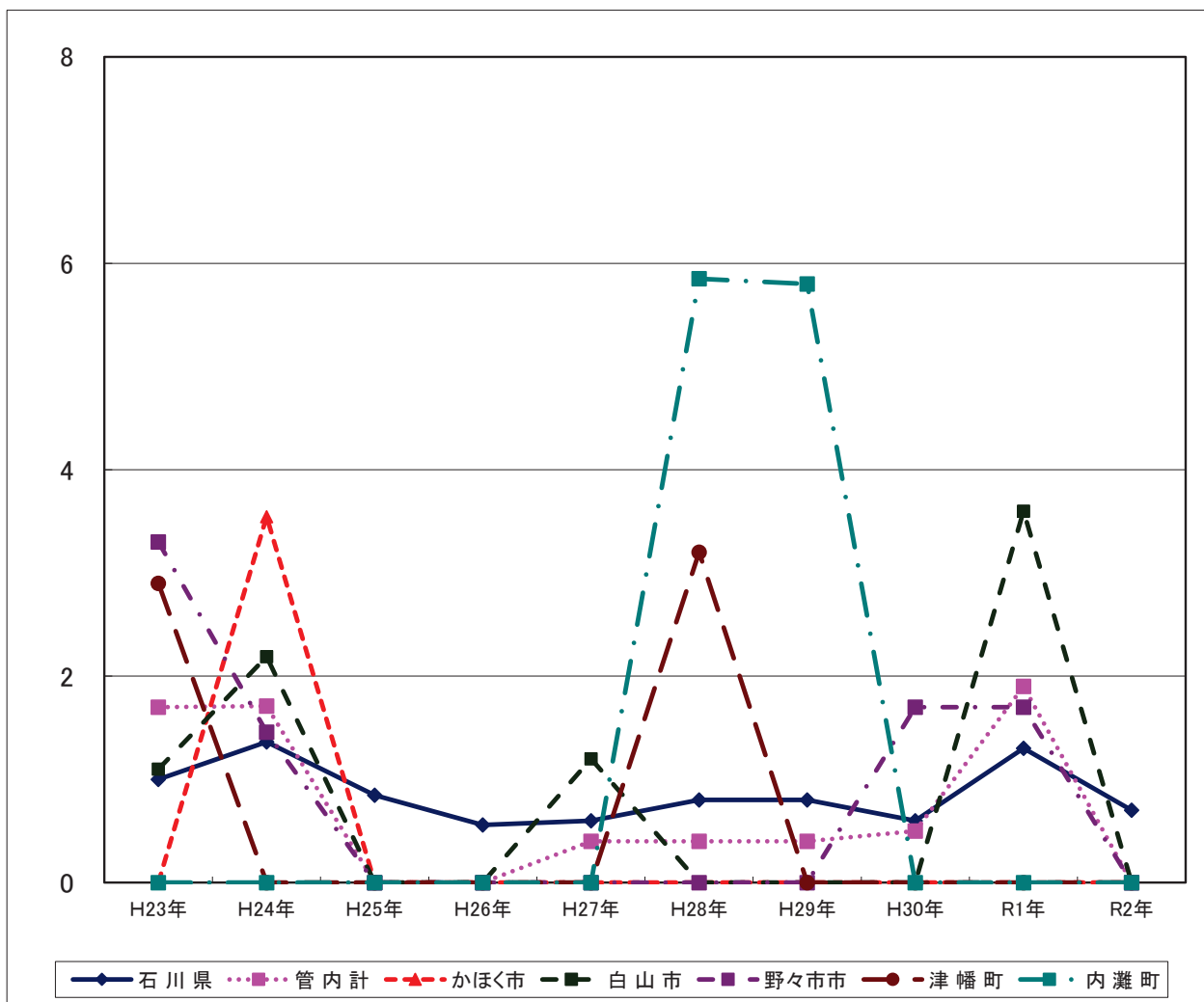

(3) 死産

(3-1) 死産

表15 死産数の推移

	H24年	H25年	H26年	H27年	H28年	H29年	H30年	R1年	R2年	R3年
石川県	189	169	187	188	159	163	141	146	131	130
管内計	51	33	47	37	27	39	41	45	31	35
かほく市	3	2	6	2	2	3	6	4	6	5
白山市	17	10	23	17	10	14	13	21	11	10
野々市市	10	8	12	8	9	10	11	11	7	10
津幡町	8	7	3	8	2	8	7	7	6	5
内灘町	7	6	3	2	4	4	4	2	1	5

資料：衛生統計年報

表16 死産率（出産千対）の推移

	H24年	H25年	H26年	H27年	H28年	H29年	H30年	R1年	R2年	R3年
石川県	19.4	17.6	20.4	20.3	17.5	18.4	16.6	18.4	16.7	17.6
管内計	21.3	14.1	20.4	16.2	11.6	17.0	18.5	21.1	15.2	17.0
かほく市	10.5	7.8	22.4	7.8	7.3	10.5	19.9	13.2	21.6	16.5
白山市	18.3	11.3	26.5	19.9	11.2	15.8	15.3	24.8	14.1	12.8
野々市市	14.4	12.5	17.5	11.8	13.4	15.1	17.9	18.7	11.9	17.4
津幡町	29.0	21.0	11.0	26.2	6.3	28.2	27.5	28.2	24.4	19.9
内灘町	35.9	25.9	14.6	10.6	21.9	22.9	20.1	13.5	6.9	32.7

資料：衛生統計年報

図8 死産率（出産千対）の推移

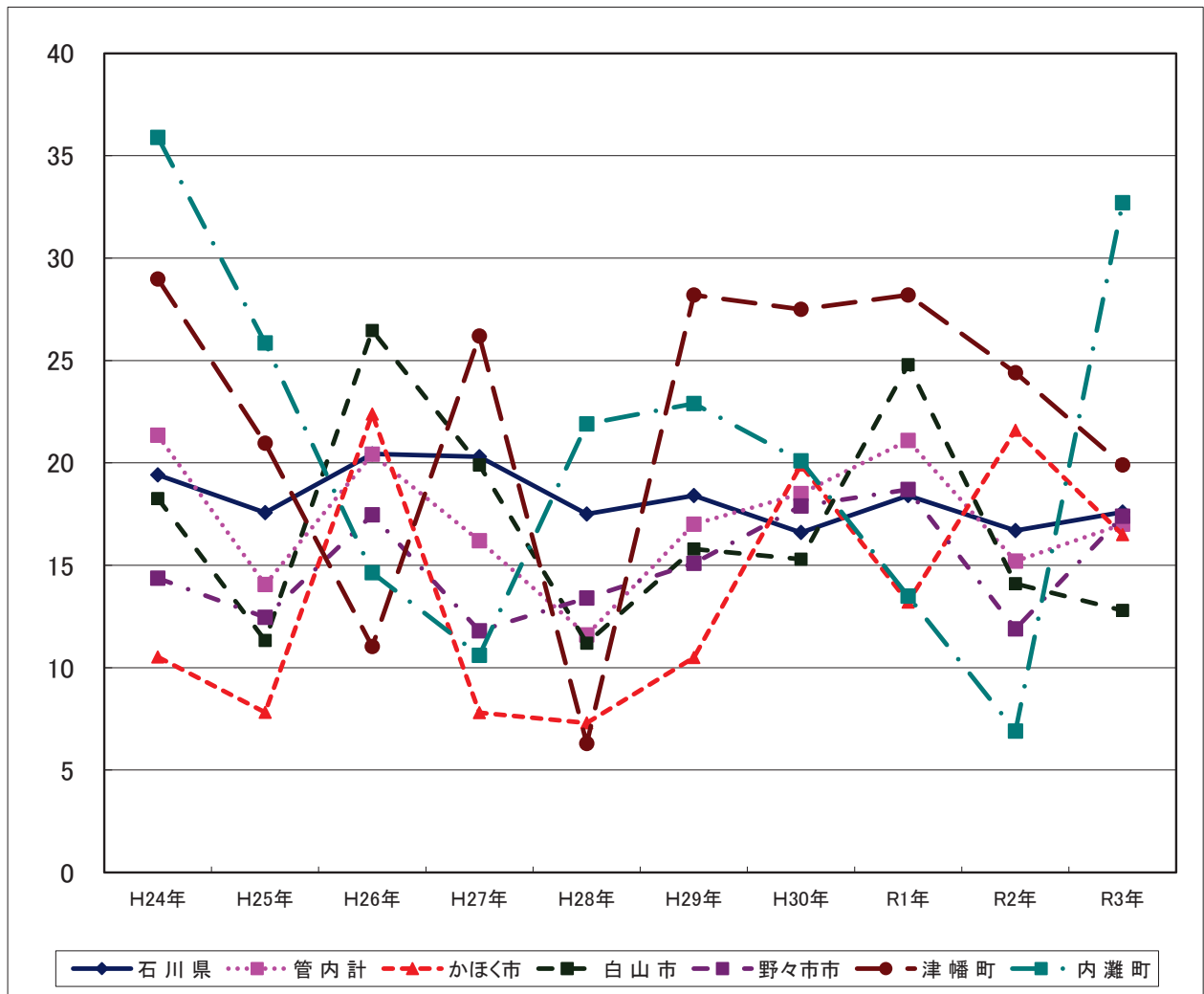

(3-2) 自然死産

表17 自然死産数の推移

(人)

	H24年	H25年	H26年	H27年	H28年	H29年	H30年	R1年	R2年	R3年
石川県	111	97	107	104	85	94	82	92	65	74
管内計	35	24	30	22	13	24	24	30	19	23
かほく市	1	2	5	0	0	3	5	1	4	3
白山市	10	6	12	9	5	8	5	16	8	6
野々市市	11	6	9	7	4	7	6	7	2	7
津幡町	6	5	2	5	2	4	6	5	5	4
内灘町	7	5	2	1	2	2	2	1	0	3

資料：衛生統計年報

表18 自然死産率（出産千対）の推移

	H24年	H25年	H26年	H27年	H28年	H29年	H30年	R1年	R2年	R3年
石川県	11.4	10.1	11.7	11.2	9.4	10.6	9.6	11.6	8.3	10.0
管内計	14.7	10.2	13.0	9.6	5.6	10.5	10.8	14.1	9.3	11.1
かほく市	3.5	7.8	18.7	0.0	0.0	10.5	16.6	14.5	14.4	9.9
白山市	10.7	6.8	13.8	10.5	5.6	9.0	5.9	18.9	10.3	7.7
野々市市	15.8	9.3	13.1	10.3	6.0	10.6	9.7	11.9	3.4	12.2
津幡町	21.7	15.0	7.4	16.4	6.3	14.1	23.5	20.2	20.3	15.9
内灘町	35.9	21.6	9.8	5.3	10.9	11.4	10.1	6.8	0.0	19.6

資料：衛生統計年報

図9 自然死産率（出産千対）の推移

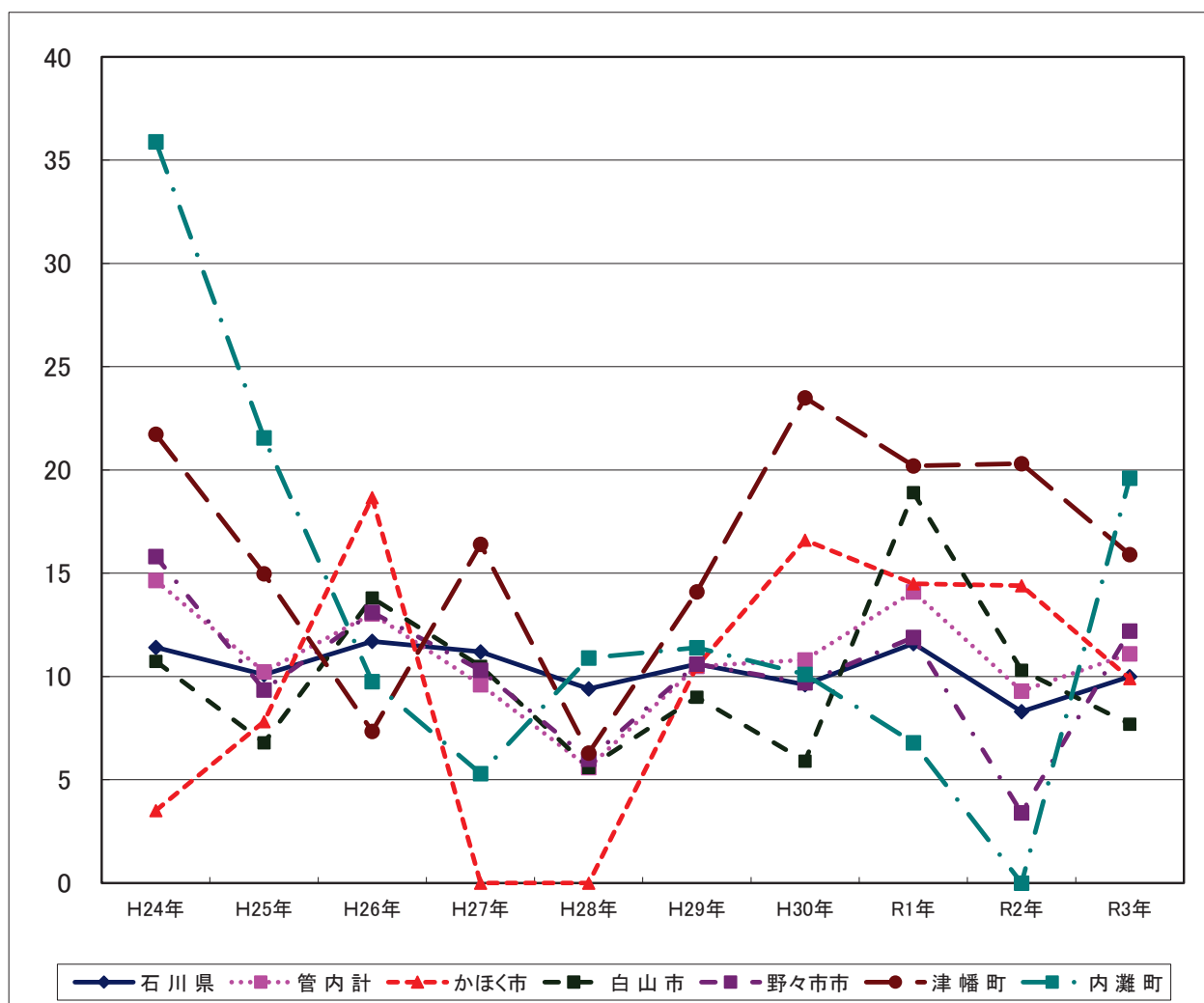

(3-3) 人工死産

表19 人工死産数の推移

(人)

	H24年	H25年	H26年	H27年	H28年	H29年	H30年	R1年	R2年	R3年
石川県	78	72	80	84	74	69	59	54	66	56
管内計	16	9	17	15	14	15	17	15	12	12
かほく市	2	0	1	2	2	0	1	3	2	2
白山市	7	4	11	8	5	6	8	5	3	4
野々市市	5	2	3	1	5	3	5	4	5	3
津幡町	2	2	1	3	0	4	1	2	1	1
内灘町	0	1	1	1	2	2	2	1	1	2

資料：衛生統計年報

表20 人工死産率（出産千対）の推移

	H24年	H25年	H26年	H27年	H28年	H29年	H30年	R1年	R2年	R3年
石川県	8.0	7.5	8.8	9.1	8.1	7.8	6.9	6.8	8.4	7.6
管内計	6.7	3.8	7.4	6.6	6.0	6.5	7.7	7.0	5.9	5.8
かほく市	7.0	0.0	3.7	7.8	7.3	0.0	3.3	9.9	7.2	6.6
白山市	7.5	4.5	12.7	9.3	5.6	6.8	9.4	5.9	3.8	5.1
野々市市	7.2	3.1	4.4	1.5	7.4	4.5	8.1	6.8	8.5	5.2
津幡町	7.2	6.0	3.7	9.8	0.0	14.1	3.9	8.1	4.1	4.0
内灘町	0.0	4.3	4.9	5.3	10.9	11.4	10.1	6.8	6.9	13.1

資料：衛生統計年報

図10 人工死産率（出産千対）の推移

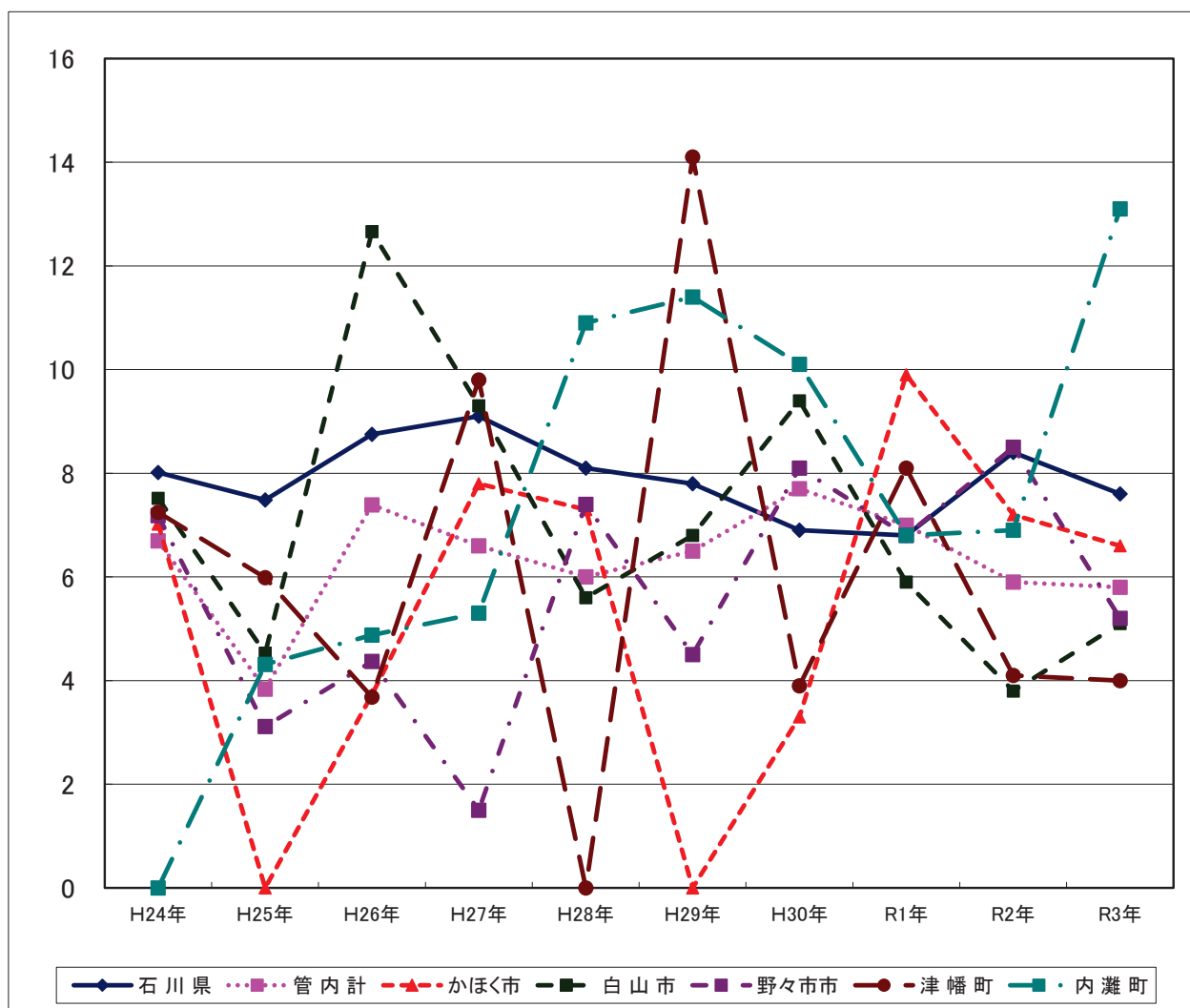

(4) 周産期死亡

表21 周産期死亡数の推移

(人)

	H24年	H25年	H26年	H27年	H28年	H29年	H30年	R1年	R2年	R3年
石川県	36	34	25	47	24	32	24	33	29	23
管内計	9	7	5	7	3	8	6	10	8	4
かほく市	0	0	2	0	0	0	0	1	2	0
白山市	3	3	2	3	0	3	1	5	3	1
野々市市	4	1	1	2	1	3	3	2	1	2
津幡町	0	2	0	2	2	1	1	1	1	0
内灘町	2	1	0	0	0	1	2	1	1	1

資料：衛生統計年報

表22 周産期死亡率（出産千対）の推移

	H24年	H25年	H26年	H27年	H28年	H29年	H30年	R1年	R2年	R3年
石川県	3.7	3.5	2.8	5.2	2.7	3.7	2.9	4.2	3.7	3.2
管内計	3.8	3.0	2.2	3.1	1.3	3.5	2.7	4.8	4.0	2.0
かほく市	0.0	0.0	7.6	0.0	0.0	0.0	0.0	3.3	7.3	0.0
白山市	3.2	3.4	2.4	3.6	0.0	3.4	1.2	6.0	3.9	1.3
野々市市	5.7	1.6	1.5	3.0	1.5	4.6	4.9	3.5	1.7	3.5
津幡町	0.0	6.0	0.0	6.7	6.3	3.6	8.0	4.1	4.1	0.0
内灘町	10.3	4.3	0.0	0.0	0.0	5.8	0.0	6.8	6.9	6.7

資料：衛生統計年報

図11 周産期死亡率（出産千対）の推移

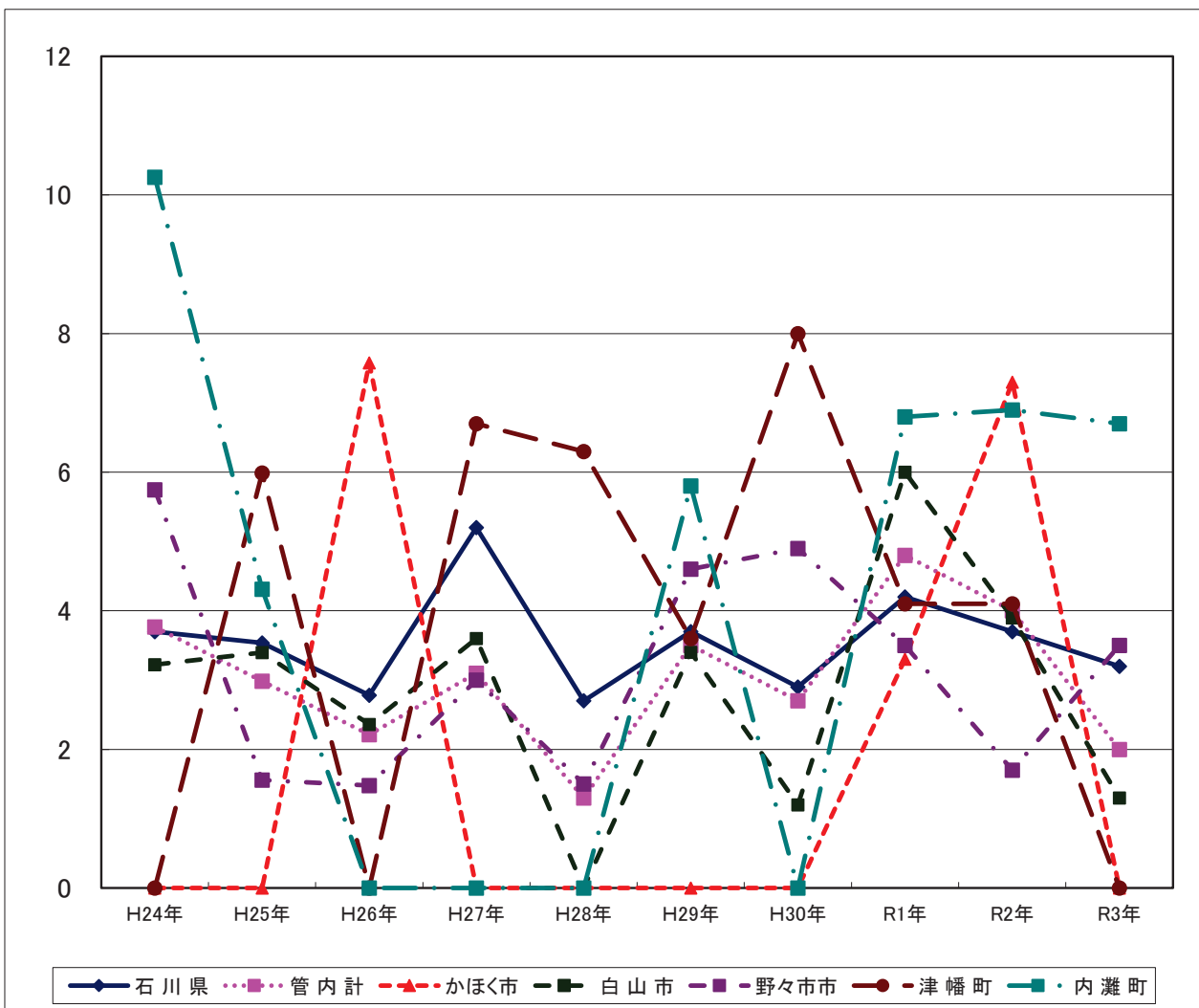

3 主要死因

3 主要死因

(1) 悪性新生物

表1 死亡数の推移

(人)

	H23年	H24年	H25年	H26年	H27年	H28年	H29年	H30年	R1年	R2年	R3年
石川県	3,454	3,485	3,416	3,535	3,483	3,517	3,577	3,530	3,525	3,625	3,509
管内計	677	627	630	699	638	669	694	695	692	769	662
かほく市	124	89	113	100	112	100	109	117	109	109	95
白山市	311	304	266	313	287	300	307	317	306	362	294
野々市市	88	91	85	105	92	102	99	99	104	113	112
津幡町	92	85	91	105	86	97	95	93	106	111	96
内灘町	62	58	75	76	61	70	84	69	67	74	65

資料：衛生統計年報

表2 死亡率(人口10万対)の推移

	H23年	H24年	H25年	H26年	H27年	H28年	H29年	H30年	R1年	R2年	R3年
石川県	301.6	296.4	297.4	308.8	304.3	308.9	315.5	313.0	314.5	324.4	315.9
管内計	241.2	241.7	241.4	267.4	244.5	256.4	265.6	265.7	264.5	292.3	251.5
かほく市	259.6	331.4	332.0	293.4	329.5	294.2	319.6	341.6	316.5	315.1	274.2
白山市	277.7	243.7	244.8	289.0	264.2	276.0	282.2	291.3	281.8	332.3	270.9
野々市市	173.0	158.0	155.2	189.3	168.0	186.0	180.0	178.4	186.4	199.4	196.1
津幡町	231.3	248.0	248.0	285.7	233.7	264.5	258.6	254.5	290.4	302.7	261.2
内灘町	216.1	279.1	279.2	283.9	227.6	261.8	315.1	260.7	254.8	282.1	248.6

資料：衛生統計年報

表3 年齢調整死亡率(人口10万対：直接法)の推移

	H23年	H24年	H25年	H26年	H27年	H28年	H29年	H30年	R1年	R2年	R3年
石川県	128.0	124.2	120.4	124.2	121.1	120.0	116.7	112.6	108.9	281.5	272.5
管内計	133.0	117.1	117.1	131.4	114.3	114.0	117.0	112.8	106.3	298.5	254.5
かほく市	145.6	97.7	133.2	116.3	125.4	114.2	108.0	115.5	108.0	282.6	238.2
白山市	136.5	124.0	106.7	134.9	112.1	111.5	123.8	110.7	104.4	318.6	254.1
野々市市	115.5	116.0	103.1	121.2	111.9	107.7	103.5	106.9	103.3	261.7	261.5
津幡町	128.4	119.1	139.6	150.9	111.5	124.3	108.3	124.0	119.7	318.5	277.7
内灘町	136.1	113.6	129.8	133.3	111.3	122.5	134.7	110.2	97.9	280.4	248.5

資料：衛生統計年報

※算出にあたる基準人口は、H22年～R1年は昭和60年モデル人口を使用し、R2年～は平成27年モデル人口を使用している。

※基準人口の改定に向けた検討会によると、平成27年モデル人口に基づく年齢調整死亡率は、昭和60年モデル人口に基づくものより3倍程度上昇するとされている。

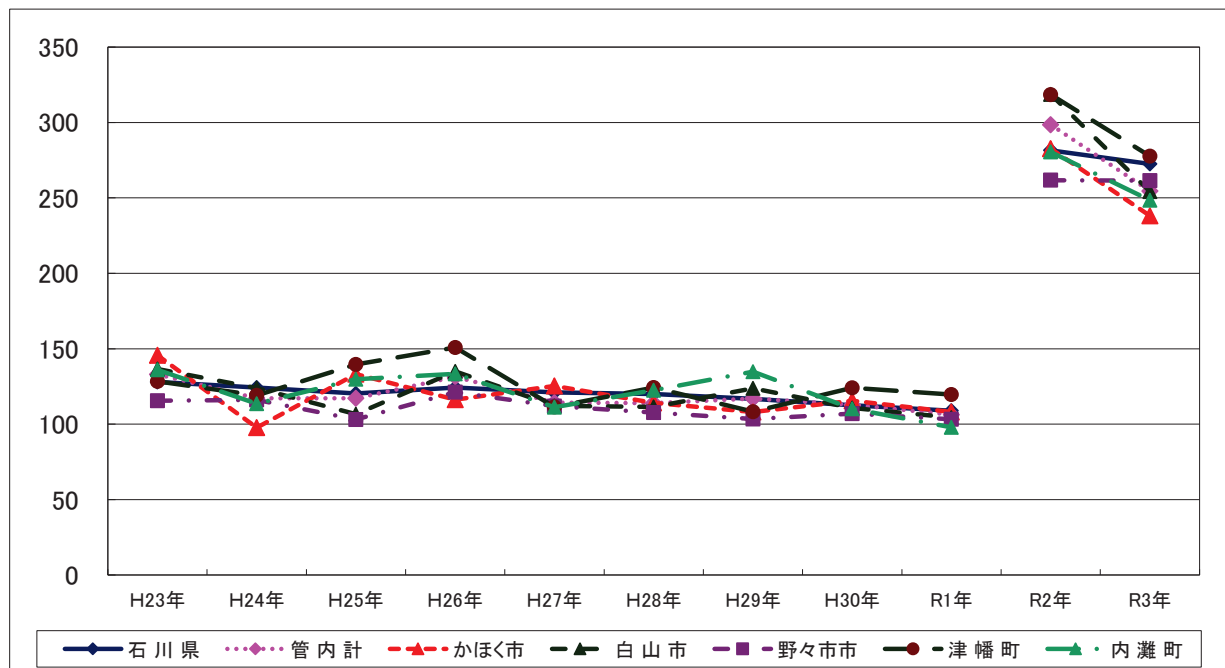

(1-1) 胃

表4 死亡数の推移

(人)

	H23年	H24年	H25年	H26年	H27年	H28年	H29年	H30年	R1年	R2年	R3年
石川県	504	506	519	480	487	452	436	461	435	416	402
管内計	107	99	95	107	93	90	88	116	86	92	78
かほく市	18	18	17	18	24	15	15	25	11	14	15
白山市	48	52	45	48	29	40	36	44	43	45	31
野々市市	14	6	9	17	15	8	13	12	7	11	14
津幡町	24	16	13	11	15	16	14	15	13	15	10
内灘町	3	7	11	13	10	11	10	20	12	7	8

資料：衛生統計年報

表5 死亡率(人口10万対)の推移

	H23年	H24年	H25年	H26年	H27年	H28年	H29年	H30年	R1年	R2年	R3年
石川県	43.8	45.0	41.4	41.9	42.5	39.7	38.5	40.9	38.8	37.2	36.2
管内計	38.1	36.5	40.7	40.9	35.6	34.5	33.7	44.3	32.9	35.0	29.6
かほく市	52.5	49.9	52.5	52.8	70.6	44.1	44.0	73.0	31.9	40.5	43.3
白山市	47.5	41.2	43.9	44.3	26.7	36.8	33.1	40.4	39.6	41.3	28.6
野々市市	11.4	16.7	30.8	30.7	27.4	14.6	23.6	21.6	12.5	19.4	24.5
津幡町	43.5	35.4	29.8	29.9	40.8	43.6	38.1	41.0	35.6	40.9	27.2
内灘町	26.1	40.9	48.1	48.6	37.3	41.1	37.5	75.6	45.6	26.7	30.6

資料：衛生統計年報

表6 年齢調整死亡率(人口10万対：直接法)の推移

	H23年	H24年	H25年	H26年	H27年	H28年	H29年	H30年	R1年	R2年	R3年
石川県	18.9	17.3	17.1	15.4	15.5	14.8	12.7	13.3	12.3	32.3	31.1
管内計	21.0	18.5	16.8	18.6	15.5	15.1	13.6	16.9	12.4	35.4	29.9
かほく市	22.4	22.4	17.2	18.8	26.1	17.7	12.1	22.5	11.3	33.7	38.2
白山市	21.3	21.5	19.1	17.2	10.9	15.0	13.3	14.9	13.9	39.3	27.0
野々市市	18.1	7.1	9.2	21.9	14.4	7.2	12.4	11.7	6.9	25.8	32.3
津幡町	33.5	20.3	16.6	16.5	17.4	19.7	14.2	16.2	11.8	44.0	28.5
内灘町	7.2	14.7	19.7	21.3	18.6	18.5	16.4	27.2	17.7	26.4	28.7

資料：衛生統計年報

※算出にあたる基準人口は、H22年～R1年は昭和60年モデル人口を使用し、R2年～は平成27年モデル人口を使用している。

※基準人口の改定に向けた検討会によると、平成27年モデル人口に基づく年齢調整死亡率は、昭和60年モデル人口に基づくものより3倍程度上昇するとされている。

図2 胃の悪性新生物(年齢調整死亡率(人口10万対：直接法))の推移

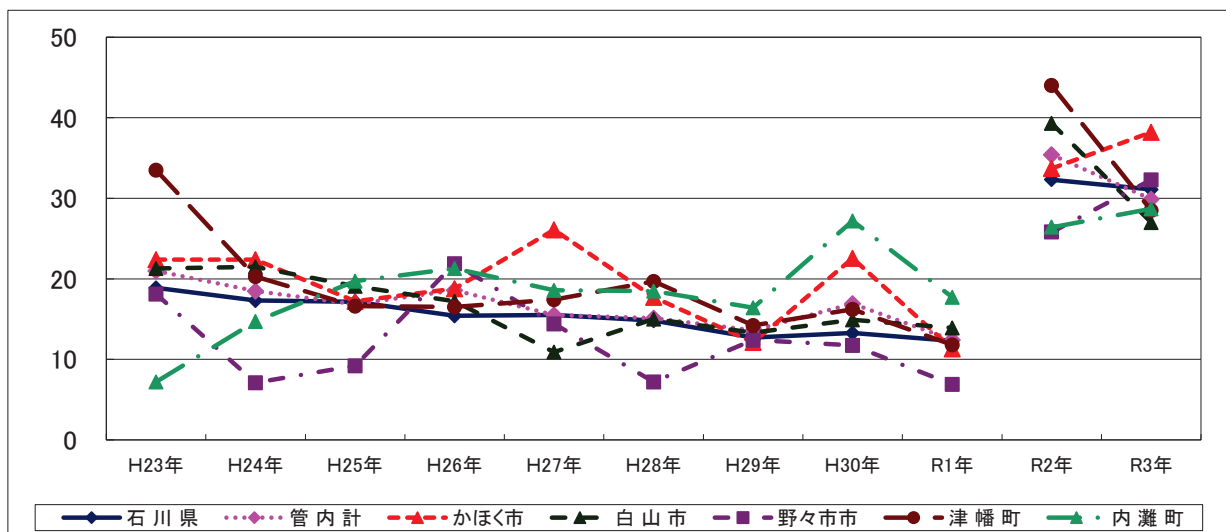

(1-2) 結腸

表7 死亡数の推移

(人)

	H23年	H24年	H25年	H26年	H27年	H28年	H29年	H30年	R1年	R2年	R3年
石川県	295	300	305	306	311	337	347	317	326	358	361
管内計	57	45	64	50	50	65	68	62	73	70	70
かほく市	14	4	13	6	6	14	14	8	14	9	13
白山市	23	24	31	26	30	24	30	36	32	34	28
野々市市	8	8	7	6	4	9	11	5	9	11	9
津幡町	7	6	10	7	6	10	8	10	10	11	12
内灘町	5	3	3	5	4	8	5	3	8	5	8

資料：衛生統計年報

表8 死亡率(人口10万対)の推移

	H23年	H24年	H25年	H26年	H27年	H28年	H29年	H30年	R1年	R2年	R3年
石川県	/	/	/	/	/	/	30.6	28.1	29.1	32.0	32.5
管内計	/	/	/	/	/	/	26.0	23.7	27.9	26.6	26.6
かほく市	/	/	/	/	/	/	41.1	23.4	40.6	26.0	37.5
白山市	/	/	/	/	/	/	27.6	33.1	29.5	31.2	25.8
野々市市	/	/	/	/	/	/	20.0	9.0	16.1	19.4	15.8
津幡町	/	/	/	/	/	/	21.8	27.4	27.4	30.0	32.7
内灘町	/	/	/	/	/	/	18.8	11.3	30.4	19.1	30.6

資料：衛生統計年報

表9 年齢調整死亡率(人口10万対：直接法)の推移

	H23年	H24年	H25年	H26年	H27年	H28年	H29年	H30年	R1年	R2年	R3年
石川県	/	/	/	/	/	/	10.3	9.5	9.1	27.1	27.6
管内計	/	/	/	/	/	/	10.6	10.2	10.4	27.4	26.3
かほく市	/	/	/	/	/	/	8.7	9.4	10.6	23.2	30.4
白山市	/	/	/	/	/	/	13.6	12.3	10.2	30.3	23.7
野々市市	/	/	/	/	/	/	9.3	7.2	9.7	24.3	22.0
津幡町	/	/	/	/	/	/	7.1	10.9	9.0	31.5	34.7
内灘町	/	/	/	/	/	/	8.4	7.7	14.3	19.9	29.4

資料：衛生統計年報

※算出にあたる基準人口は、H29年～R1年は昭和60年モデル人口を使用し、R2年～は平成27年モデル人口を使用している。

※基準人口の改定に向けた検討会によると、平成27年モデル人口に基づく年齢調整死亡率は、昭和60年モデル人口に基づくものより3倍程度上昇するとされている。

図3 結腸の悪性新生物(年齢調整死亡率(人口10万対：直接法))の推移

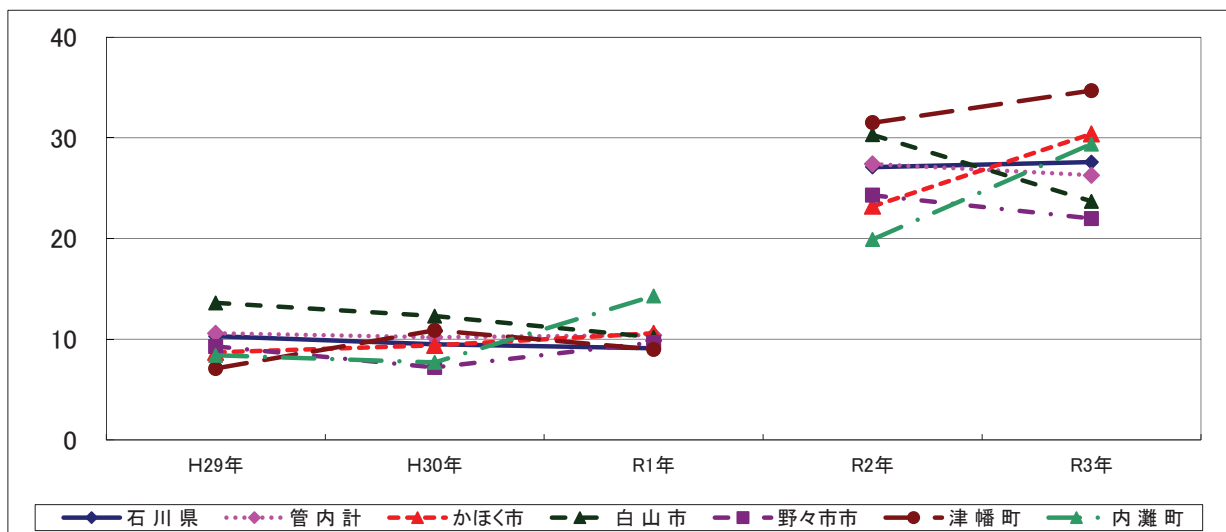

(1-3) 直腸S状結腸移行部及び直腸

表10 死亡数の推移

(人)

	H23年	H24年	H25年	H26年	H27年	H28年	H29年	H30年	R1年	R2年	R3年
石川県	145	130	141	130	115	135	130	157	143	143	128
管内計	31	21	23	30	16	19	29	38	24	24	26
かほく市	3	2	3	4	3	1	4	5	3	4	4
白山市	20	13	6	14	6	10	14	16	14	10	11
野々市市	1	1	7	3	1	4	4	7	3	6	5
津幡町	6	4	2	7	4	4	5	3	1	4	4
内灘町	1	1	5	2	2	0	2	7	3	0	2

資料：衛生統計年報

表11 死亡率(人口10万対)の推移

	H23年	H24年	H25年	H26年	H27年	H28年	H29年	H30年	R1年	R2年	R3年
石川県	/	/	/	/	/	/	11.5	13.9	12.8	12.8	11.5
管内計	/	/	/	/	/	/	11.1	14.5	9.2	9.1	9.9
かほく市	/	/	/	/	/	/	11.7	14.6	8.7	11.6	11.5
白山市	/	/	/	/	/	/	12.9	14.7	12.9	9.2	10.1
野々市市	/	/	/	/	/	/	7.3	12.6	5.4	10.6	8.8
津幡町	/	/	/	/	/	/	13.6	8.2	2.7	10.9	10.9
内灘町	/	/	/	/	/	/	7.5	26.4	11.4	0.0	7.6

資料：衛生統計年報

表12 年齢調整死亡率(人口10万対：直接法)の推移

	H23年	H24年	H25年	H26年	H27年	H28年	H29年	H30年	R1年	R2年	R3年
石川県	/	/	/	/	/	/	4.6	5.2	4.5	11.4	10.1
管内計	/	/	/	/	/	/	5.3	6.6	4.0	9.3	10.1
かほく市	/	/	/	/	/	/	4.1	5.1	2.3	10.8	9.5
白山市	/	/	/	/	/	/	5.9	6.1	5.0	8.4	9.8
野々市市	/	/	/	/	/	/	3.6	9.0	2.2	13.2	11.9
津幡町	/	/	/	/	/	/	7.2	3.0	2.1	12.5	10.9
内灘町	/	/	/	/	/	/	3.5	11.8	6.2	0.0	7.4

資料：衛生統計年報

※算出にあたる基準人口は、H29年～R1年は昭和60年モデル人口を使用し、R2年～は平成27年モデル人口を使用している。

※基準人口の改定に向けた検討会によると、平成27年モデル人口に基づく年齢調整死亡率は、昭和60年モデル人口に基づくものより3倍程度上昇すると言われている。

図4 直腸S状結腸移行部及び直腸の悪性新生物(年齢調整死亡率(人口10万対：直接法))の推移

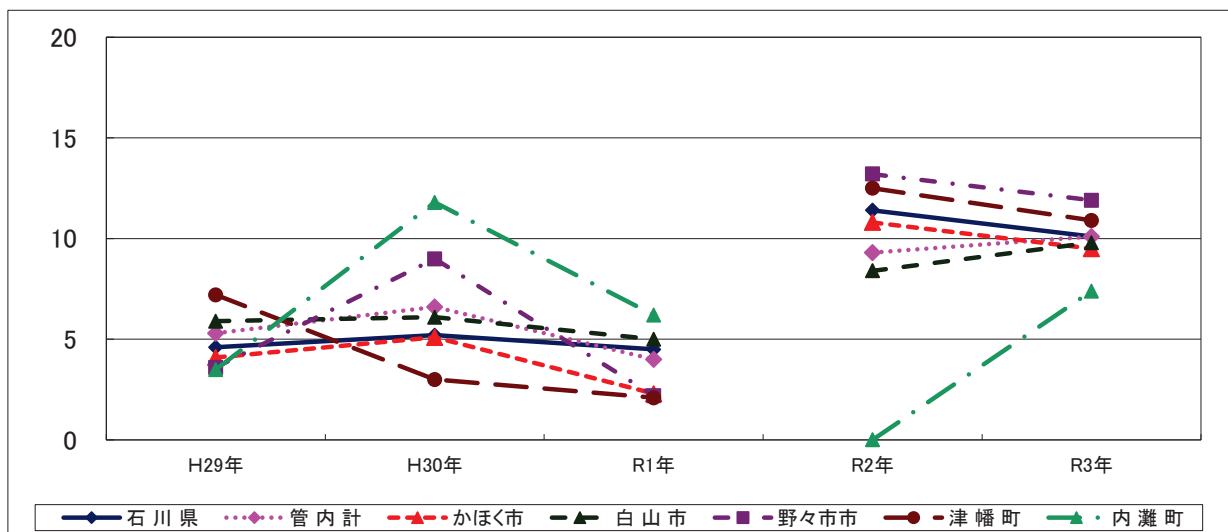

(1-4) 肝及び肝内胆管

表13 死亡数の推移

(人)

	H23年	H24年	H25年	H26年	H27年	H28年	H29年	H30年	R1年	R2年	R3年
石川県	264	259	267	264	257	274	224	190	197	215	202
管内計	44	47	46	52	38	49	41	43	31	47	43
かほく市	7	5	9	9	9	6	3	5	5	7	8
白山市	18	22	20	15	16	17	16	23	16	22	19
野々市市	6	10	7	13	4	11	11	8	5	10	5
津幡町	4	4	3	6	4	8	4	4	4	2	7
内灘町	9	6	7	9	5	7	7	3	1	6	4

資料：衛生統計年報

表14 死亡率(人口10万対)の推移

	H23年	H24年	H25年	H26年	H27年	H28年	H29年	H30年	R1年	R2年	R3年
石川県	22.4	23.2	22.8	23.1	22.5	24.1	19.8	16.8	17.6	19.2	18.2
管内計	18.1	17.7	19.8	19.9	14.6	18.8	15.7	16.4	11.8	17.9	16.3
かほく市	14.6	26.4	26.2	26.4	26.5	17.7	8.8	14.6	14.5	20.2	23.1
白山市	20.1	18.3	13.7	13.9	14.7	15.6	14.7	21.1	14.7	20.2	17.5
野々市市	19.0	13.0	23.6	23.4	7.3	20.1	20.0	14.4	9.0	17.6	8.8
津幡町	10.9	8.2	16.3	16.3	10.9	21.8	10.9	10.9	11.0	5.5	19.0
内灘町	22.4	26.1	33.3	33.6	18.7	26.2	26.3	11.3	3.8	22.9	15.3

資料：衛生統計年報

表15 年齢調整死亡率(人口10万対：直接法)の推移

	H23年	H24年	H25年	H26年	H27年	H28年	H29年	H30年	R1年	R2年	R3年
石川県	10.1	9.2	9.6	9.1	9.1	9.0	7.3	5.9	6.3	16.6	15.4
管内計	9.1	8.7	8.9	9.0	6.7	8.0	6.7	6.6	5.2	18.3	16.8
かほく市	9.9	6.4	12.3	8.9	11.3	7.8	3.1	4.8	5.7	16.5	20.2
白山市	8.2	8.3	9.0	6.4	6.4	5.7	5.4	7.1	5.7	19.9	16.3
野々市市	7.5	13.4	7.9	12.9	4.1	12.7	13.6	7.8	4.9	25.1	12.6
津幡町	7.4	5.9	5.4	8.9	4.7	9.8	4.3	6.0	5.5	5.3	21.8
内灘町	17.6	11.0	8.1	14.7	8.4	9.4	9.6	4.7	2.8	22.8	16.6

資料：衛生統計年報

※算出にあたる基準人口は、H22年～R1年は昭和60年モデル人口を使用し、R2年～は平成27年モデル人口を使用している。

※基準人口の改定に向けた検討会によると、平成27年モデル人口に基づく年齢調整死亡率は、昭和60年モデル人口に基づくものより3倍程度上昇すると言われている。

図5 肝及び肝内胆管の悪性新生物(年齢調整死亡率(人口10万対：直接法))の推移

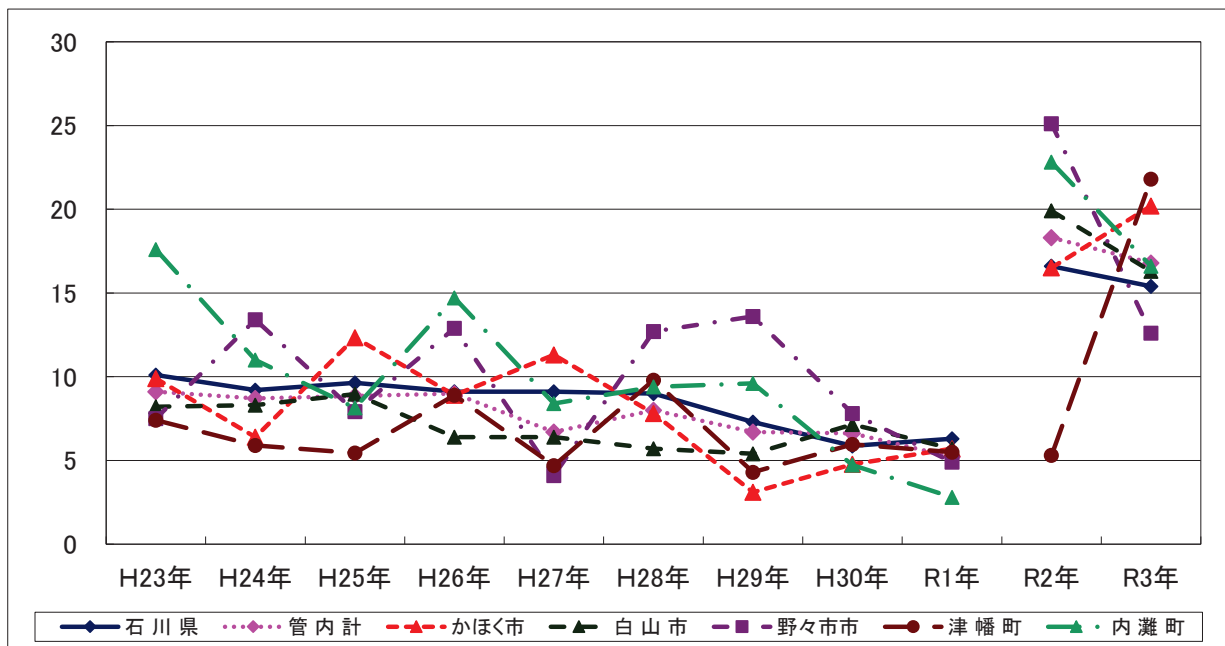

(1-5) 気管、気管支及び肺

表16 死亡数の推移

(人)

	H23年	H24年	H25年	H26年	H27年	H28年	H29年	H30年	R1年	R2年	R3年
石川県	659	696	696	698	719	706	721	709	707	729	703
管内計	125	131	130	135	133	128	149	127	150	157	134
かほく市	37	14	21	22	23	19	24	25	23	32	15
白山市	49	61	51	61	56	64	69	48	58	66	57
野々市市	14	24	17	17	19	17	16	24	24	25	28
津幡町	12	22	23	22	20	17	24	16	31	20	17
内灘町	13	10	18	13	15	11	16	14	14	14	17

資料：衛生統計年報

表17 死亡率(人口10万対)の推移

	H24年	H25年	H26年	H27年	H28年	H29年	H30年	R1年	R1年	R2年	R3年
石川県	60.4	60.2	61.0	62.8	62.0	63.6	62.9	63.1	63.1	65.2	63.3
管内計	49.9	51.4	51.7	51.0	49.1	57.0	48.6	57.3	57.3	59.7	50.9
かほく市	61.6	64.1	64.5	67.7	55.9	70.4	73.0	66.8	66.8	92.5	43.3
白山市	46.7	55.8	56.3	51.5	58.9	63.4	44.1	53.4	53.4	60.6	52.5
野々市市	31.6	30.8	30.7	34.7	31.0	29.1	43.3	43.0	43.0	44.1	49.0
津幡町	62.7	59.6	59.9	54.4	46.4	65.3	43.8	84.9	84.9	54.5	46.3
内灘町	67.0	48.1	48.6	56.0	41.1	60.0	52.9	53.2	53.2	53.4	65.0

資料：衛生統計年報

表18 年齢調整死亡率(人口10万対：直接法)の推移

	H24年	H25年	H26年	H27年	H28年	H29年	H30年	R1年	R1年	R2年	R3年
石川県	24.3	23.8	23.9	24.9	22.8	23.1	22.5	20.6	20.6	56.1	54.4
管内計	24.1	23.3	25.6	23.2	20.4	23.6	20.5	22.9	22.9	61.1	49.8
かほく市	16.7	22.0	25.9	26.6	23.8	22.3	21.5	24.3	24.3	81.6	35.1
白山市	24.0	20.0	25.6	21.2	22.1	24.7	18.6	19.5	19.5	58.2	47.8
野々市市	32.2	19.1	20.8	19.1	17.5	13.7	26.6	21.9	21.9	57.3	62.5
津幡町	29.0	34.4	34.4	28.5	17.6	31.5	20.4	34.7	34.7	58.2	47.5
内灘町	17.1	33.6	22.4	25.5	17.8	24.3	18.9	22.4	22.4	52.6	63.6

資料：衛生統計年報

※算出にあたる基準人口は、H22年～R1年は昭和60年モデル人口を使用し、R2年～は平成27年モデル人口を使用している。

※基準人口の改定に向けた検討会によると、平成27年モデル人口に基づく年齢調整死亡率は、昭和60年モデル人口に基づくものより3倍程度上昇すると言われている。

図6 気管、気管支及び肺の悪性新生物(年齢調整死亡率(人口10万対：直接法))の推移

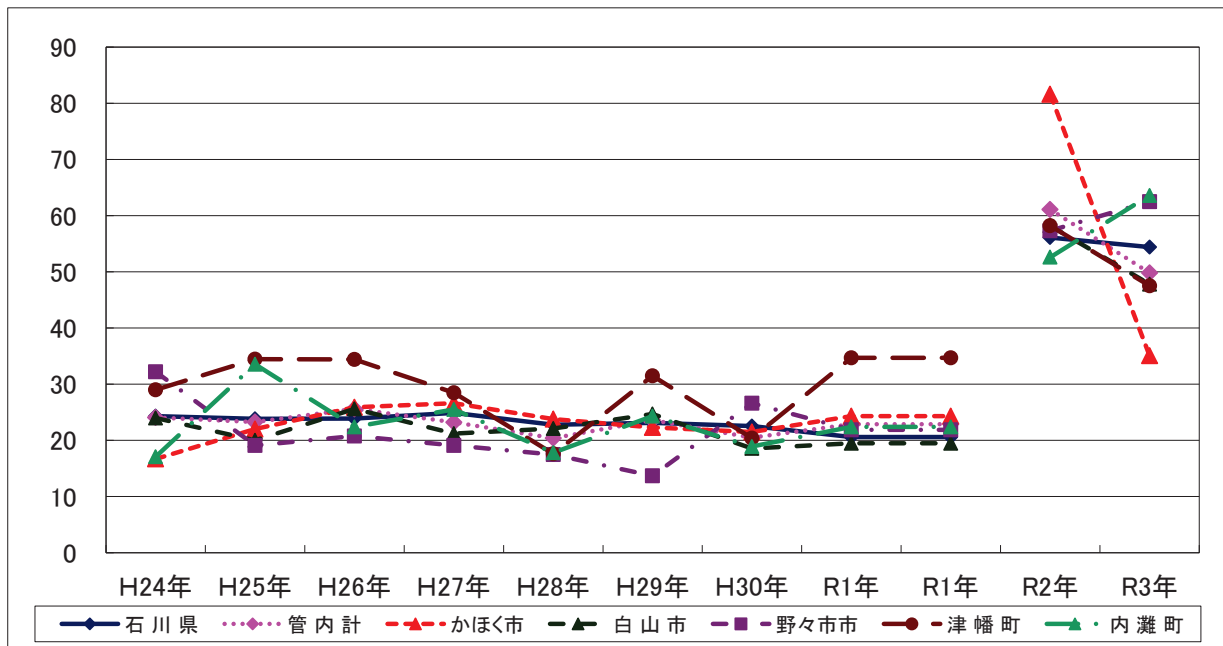

(2) 心疾患

表19 死亡数の推移

(人)

	H24年	H25年	H26年	H27年	H28年	H29年	H30年	R1年	R1年	R2年	R3年
石川県	1,918	1,948	1,934	1,855	1,885	1,994	2,039	1,995	1,995	1,894	1,968
管内計	352	322	300	296	325	376	355	372	372	339	337
かほく市	64	64	49	54	66	84	75	77	77	62	50
白山市	159	130	111	138	131	158	152	157	157	141	160
野々市市	46	54	68	35	50	63	47	55	55	57	59
津幡町	54	44	44	49	46	43	49	52	52	44	44
内灘町	29	30	28	20	32	28	32	31	31	35	24

資料：衛生統計年報

表20 死亡率(人口10万対)の推移

	H23年	H24年	H25年	H26年	H27年	H28年	H29年	H30年	R1年	R2年	R3年
石川県	166.0	169.0	166.9	162.0	164.7	166.1	175.9	180.8	178.0	169.5	177.2
管内計	135.4	123.6	114.2	113.3	124.5	129.5	143.9	135.7	142.2	128.9	128.0
かほく市	186.7	187.7	142.9	158.4	194.2	179.5	246.3	219.0	223.6	179.3	144.3
白山市	145.3	119.1	101.5	127.4	120.6	136.2	145.3	139.7	144.6	129.4	147.4
野々市市	87.5	100.4	123.3	63.1	91.3	91.2	114.6	84.7	98.6	100.6	103.3
津幡町	146.9	119.9	119.3	133.3	125.0	130.9	117.1	134.1	142.5	120.0	119.7
内灘町	108.1	111.6	103.5	74.7	119.4	115.9	105.0	120.9	117.9	133.4	91.8

資料：衛生統計年報

表21 年齢調整死亡率(人口10万対：直接法)の推移

	H23年	H24年	H25年	H26年	H27年	H28年	H29年	H30年	R1年	R2年	R3年
石川県	53.5	51.4	50.8	47.0	46.1	44.3	45.1	45.9	42.8	135.4	138.0
管内計	52.6	47.0	42.2	39.3	43.8	42.2	43.3	40.7	39.1	128.6	123.7
かほく市	56.6	62.4	41.2	40.2	57.0	40.1	52.3	47.6	42.3	155.3	120.3
白山市	53.1	41.8	37.3	42.3	40.4	40.4	40.8	38.2	39.5	122.9	134.4
野々市市	40.0	45.9	54.9	30.5	43.6	39.9	45.7	34.3	36.4	124.3	126.1
津幡町	62.7	43.8	46.3	44.3	43.4	50.3	41.9	51.7	38.0	122.2	116.0
内灘町	51.7	54.5	42.3	29.9	40.9	43.1	36.7	36.5	39.6	129.9	90.9

資料：衛生統計年報

※算出にあたる基準人口は、H22年～R1年は昭和60年モデル人口を使用し、R2年～は平成27年モデル人口を使用している。

※基準人口の改定に向けた検討会によると、平成27年モデル人口に基づく年齢調整死亡率は、昭和60年モデル人口に基づくものより3倍程度上昇するとされている。

図7 心疾患(年齢調整死亡率(人口10万対：直接法))の推移

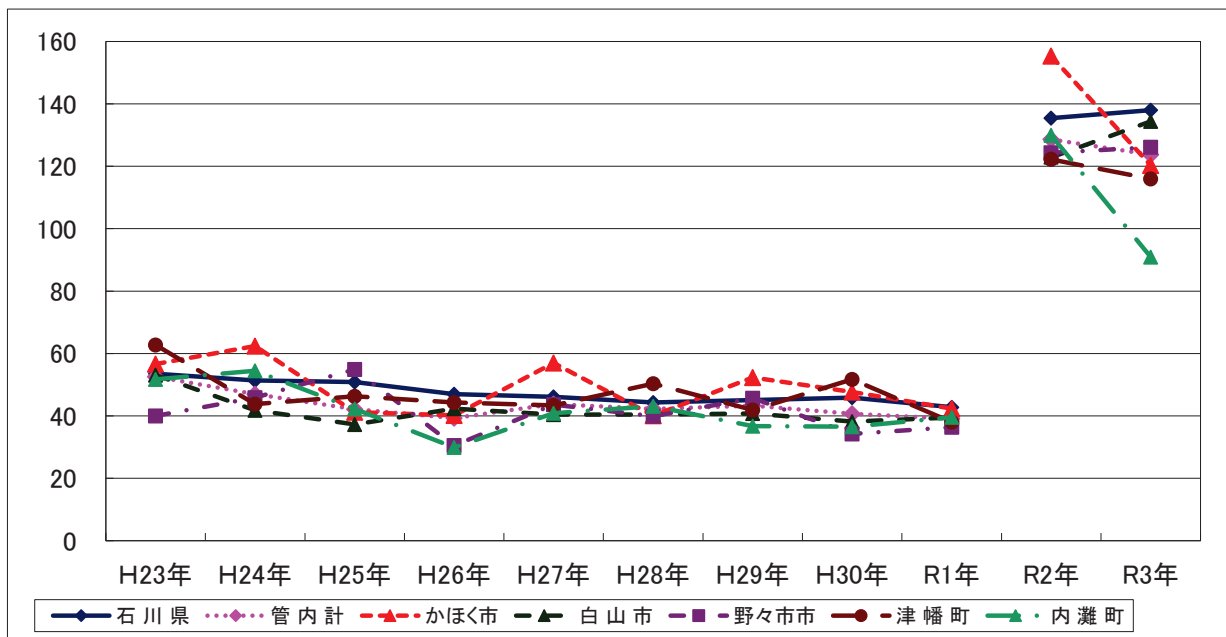

(3) 脳血管疾患

表22 死亡数の推移

(人)

	H23年	H24年	H25年	H26年	H27年	H28年	H29年	H30年	R1年	R2年	R3年
石川県	1,229	1,278	1,296	1,190	1,132	1,139	1,108	1,135	1,046	1,013	1,117
管内計	225	211	231	296	179	208	176	187	184	196	163
かほく市	34	40	28	30	29	35	25	24	30	25	23
白山市	114	86	115	92	86	105	77	101	79	89	76
野々市市	21	32	35	19	22	19	37	27	21	27	25
津幡町	32	27	30	29	28	21	19	21	33	29	21
内灘町	24	26	23	19	14	28	18	14	21	26	18

資料：衛生統計年報

表23 死亡率(人口10万対)の推移

	H23年	H24年	H25年	H26年	H27年	H28年	H29年	H30年	R1年	R2年	R3年
石川県	106.4	110.9	111.8	103.9	98.9	100.0	97.7	100.6	93.3	90.7	100.6
管内計	86.6	81.0	87.9	72.3	68.6	79.7	67.4	71.5	70.3	74.5	61.9
かほく市	99.2	117.3	81.6	88.0	85.3	103.0	73.3	70.1	87.1	72.3	66.4
白山市	104.2	78.8	105.1	85.0	79.2	96.6	70.8	92.8	72.8	81.7	70.0
野々市市	39.9	59.5	63.5	34.3	40.2	34.7	67.3	48.7	37.6	47.6	43.8
津幡町	87.1	73.6	81.3	78.9	76.1	57.3	51.7	57.5	90.4	79.1	57.1
内灘町	89.4	96.8	85.0	71.0	52.2	104.7	67.5	52.9	79.9	99.1	68.8

資料：衛生統計年報

表24 年齢調整死亡率(人口10万対：直接法)の推移

	H23年	H24年	H25年	H26年	H27年	H28年	H29年	H30年	R1年	R2年	R3年
石川県	33.5	34.0	33.9	30.9	28.4	28.8	27.6	27.3	24.7	73.5	80.1
管内計	33.9	29.4	31.6	26.4	23.9	28.7	22.7	22.3	22.6	73.8	59.9
かほく市	35.5	40.1	20.6	21.1	19.0	36.2	25.6	18.1	22.0	62.3	53.7
白山市	37.9	25.5	34.7	28.8	25.8	30.3	22.2	26.1	21.5	75.8	65.6
野々市市	22.5	27.1	32.3	17.6	19.3	15.1	24.7	19.3	18.2	58.5	52.9
津幡町	34.8	26.7	28.3	33.3	28.9	25.9	17.7	20.9	29.3	82.1	56.3
内灘町	34.8	38.9	35.1	30.7	21.4	38.9	25.7	21.0	29.7	99.1	64.6

資料：衛生統計年報

※算出にあたる基準人口は、H22年～R1年は昭和60年モデル人口を使用し、R2年～は平成27年モデル人口を使用している。

※基準人口の改定に向けた検討会によると、平成27年モデル人口に基づく年齢調整死亡率は、昭和60年モデル人口に基づくものより3倍程度上昇すると言われている。

図8 脳血管疾患(年齢調整死亡率(人口10万対：直接法))の推移

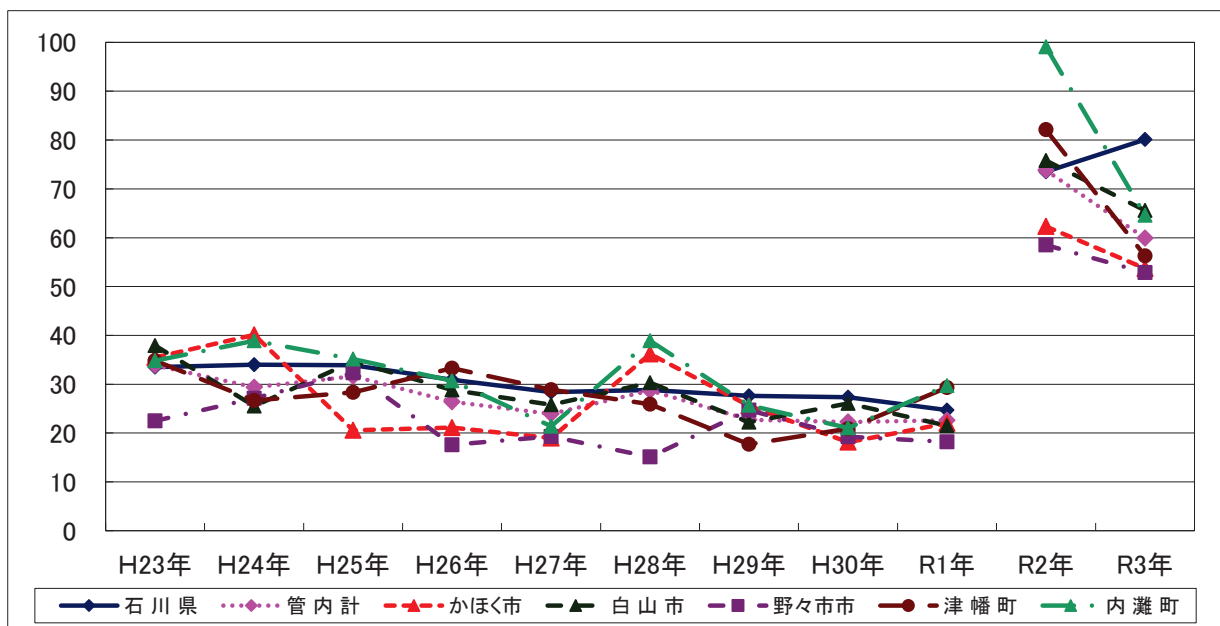

(4) 糖尿病

表25 死亡数の推移

(人)

	H23年	H24年	H25年	H26年	H27年	H28年	H29年	H30年	R1年	R2年	R3年
石川県	133	130	121	113	104	112	111	134	126	125	142
管内計	26	28	21	17	19	21	20	20	23	17	27
かほく市	7	5	6	3	4	2	3	7	6	3	7
白山市	10	12	7	8	12	11	5	9	8	3	10
野々市市	1	3	5	3	0	3	5	1	0	3	2
津幡町	3	5	3	2	3	4	4	2	6	6	3
内灘町	5	3	0	1	0	1	3	1	3	2	5

資料：衛生統計年報

表26 死亡率(人口10万対)の推移

	H23年	H24年	H25年	H26年	H27年	H28年	H29年	H30年	R1年	R2年	R3年
石川県	11.3	10.5	9.7	9.9	9.1	9.8	9.8	11.9	11.2	11.2	12.8
管内計	10.8	8.1	6.5	6.5	7.3	8.0	7.7	7.6	8.8	6.5	10.3
かほく市	14.6	17.6	8.7	8.8	11.8	5.9	8.8	20.4	17.4	8.7	20.2
白山市	11.0	6.4	7.3	7.4	11.0	10.1	4.6	8.3	7.4	2.8	9.2
野々市市	5.7	9.3	5.4	5.4	0.0	5.5	9.1	1.8	0.0	5.3	3.5
津幡町	13.6	8.2	5.4	5.4	8.2	10.9	10.9	5.5	16.4	16.4	8.2
内灘町	11.2	0.0	3.7	3.7	0.0	3.7	11.3	3.8	11.4	7.6	19.1

資料：衛生統計年報

表27 年齢調整死亡率(人口10万対：直接法)の推移

	H23年	H24年	H25年	H26年	H27年	H28年	H29年	H30年	R1年	R2年	R3年
石川県	4.5	4.5	3.6	3.2	3.3	3.2	3.7	3.7	3.2	9.6	10.3
管内計	4.7	5.0	3.4	2.2	2.8	3.3	3.3	2.1	2.6	6.6	10.1
かほく市	7.7	6.6	4.8	4.7	3.8	1.3	2.9	4.4	4.5	7.5	16.9
白山市	4.3	4.3	2.5	2.4	3.4	3.5	1.5	2.1	2.3	2.6	8.5
野々市市	1.4	3.7	4.6	1.3	0.0	3.6	6.4	0.4	0.0	5.6	4.9
津幡町	3.5	7.3	5.1	1.3	5.0	5.7	5.7	1.5	4.8	17.0	7.7
内灘町	9.3	5.7	0.0	0.9	0.0	1.4	3.1	1.6	2.8	7.9	19.0

資料：衛生統計年報

※算出にあたる基準人口は、H22年～R1年は昭和60年モデル人口を使用し、R2年～は平成27年モデル人口を使用している。

※基準人口の改定に向けた検討会によると、平成27年モデル人口に基づく年齢調整死亡率は、昭和60年モデル人口に基づくものより3倍程度上昇すると言われている。

図9 糖尿病(年齢調整死亡率(人口10万対：直接法))の推移

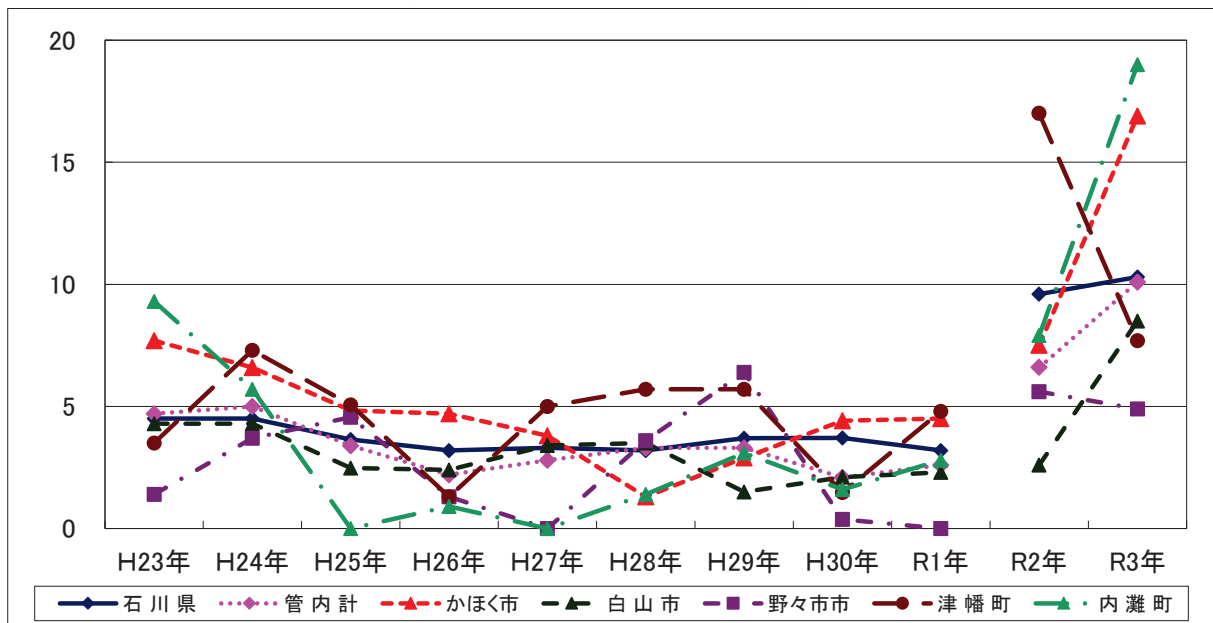

(5) 肺炎

表28 死亡数の推移

(人)

	H23年	H24年	H25年	H26年	H27年	H28年	H29年	H30年	R1年	R2年	R3年
石川県	1,324	1,246	1,251	1,172	1,233	1,112	929	772	837	691	655
管内計	263	210	206	199	239	216	157	140	168	138	145
かほく市	59	37	44	40	29	36	20	26	28	22	22
白山市	109	110	90	100	116	90	69	60	73	67	64
野々市市	36	25	28	30	45	36	33	26	28	27	23
津幡町	40	29	31	17	32	32	25	18	32	17	21
内灘町	19	9	13	12	17	22	10	10	7	5	15

資料：衛生統計年報

表29 死亡率(人口10万対)の推移

	H23年	H24年	H25年	H26年	H27年	H28年	H29年	H30年	R1年	R2年	R3年
石川県	107.8	108.6	101.1	102.4	107.7	97.7	81.9	68.5	74.7	61.8	59.0
管内計	80.8	79.0	75.7	76.1	91.6	82.8	60.1	53.5	64.2	52.5	55.1
かほく市	107.9	129.0	116.6	117.4	85.3	105.9	58.7	75.9	81.3	63.6	63.5
白山市	100.5	82.4	91.4	92.3	106.8	82.8	63.4	55.1	67.2	61.5	59.0
野々市市	47.5	52.1	54.4	54.1	82.2	65.7	60.0	46.9	50.2	47.6	40.3
津幡町	78.9	84.5	46.1	46.3	87.0	87.3	68.1	49.3	87.7	46.4	57.1
内灘町	33.5	48.4	44.4	44.8	63.4	82.3	37.5	37.8	26.6	19.1	57.4

資料：衛生統計年報

表30 年齢調整死亡率(人口10万対：直接法)の推移

	H23年	H24年	H25年	H26年	H27年	H28年	H29年	H30年	R1年	R2年	R3年
石川県	30.2	27.6	26.8	25.7	26.4	23.3	17.2	14.4	15.4	49.4	45.3
管内計	34.8	24.7	25.1	23.3	28.2	23.8	14.6	13.0	16.5	53.2	53.1
かほく市	53.4	29.2	34.7	25.9	23.3	27.5	11.2	13.3	14.9	56.5	53.4
白山市	31.9	29.0	24.1	25.5	29.0	21.4	14.1	12.5	16.3	58.1	53.2
野々市市	30.5	17.1	22.4	21.8	34.1	29.0	19.5	16.1	17.2	60.3	50.8
津幡町	34.2	25.1	26.1	17.4	28.9	22.6	18.9	13.6	25.4	49.1	57.2
内灘町	28.6	10.2	19.9	18.5	25.3	22.4	9.4	8.8	5.7	18.2	56.4

資料：衛生統計年報

※算出にあたる基準人口は、H22年～R1年は昭和60年モデル人口を使用し、R2年～は平成27年モデル人口を使用している。

※基準人口の改定に向けた検討会によると、平成27年モデル人口に基づく年齢調整死亡率は、昭和60年モデル人口に基づくものより3倍程度上昇すると言われている。

図10 肺炎(年齢調整死亡率(人口10万対：直接法))の推移

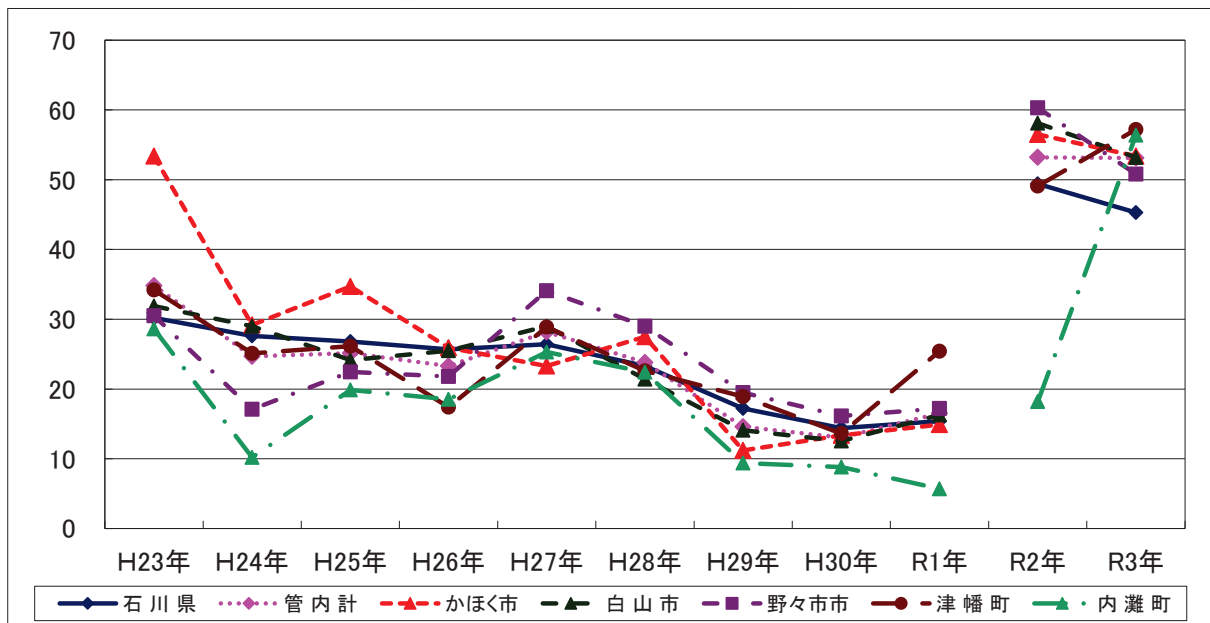

(6) 自殺

表31 死亡数の推移

(人)

	H23年	H24年	H25年	H26年	H27年	H28年	H29年	H30年	R1年	R2年	R3年
石川県	261	241	204	180	209	177	189	146	160	168	152
管内計	41	36	44	39	50	38	26	32	37	44	36
かほく市	2	5	8	6	9	5	7	4	10	7	3
白山市	21	17	19	20	16	13	8	12	14	14	12
野々市市	9	8	9	7	9	8	3	7	8	11	7
津幡町	7	5	5	3	9	7	3	7	4	9	5
内灘町	2	1	3	3	7	5	5	2	1	3	9

資料：衛生統計年報

表32 死亡率(人口10万対)の推移

	H23年	H24年	H25年	H26年	H27年	H28年	H29年	H30年	R1年	R2年	R3年
石川県	20.9	17.7	15.5	15.7	18.3	15.5	16.7	12.9	14.3	15.0	13.7
管内計	13.9	16.9	14.8	14.9	19.2	15.6	10.0	12.2	14.1	16.7	13.7
かほく市	14.6	23.5	17.5	17.6	26.5	14.7	20.5	11.7	29.0	20.2	8.7
白山市	15.5	17.4	18.3	185.0	14.7	12.0	7.4	11.0	12.9	12.9	11.1
野々市市	15.2	16.7	12.7	12.6	16.4	14.6	5.5	12.6	14.3	19.4	12.3
津幡町	13.6	13.6	8.1	8.2	24.5	19.1	8.2	19.2	11.0	24.5	13.6
内灘町	3.7	11.2	11.1	11.2	26.1	18.7	18.8	7.6	3.8	11.4	34.4

資料：衛生統計年報

表33 年齢調整死亡率(人口10万対：直接法)の推移

	H23年	H24年	H25年	H26年	H27年	H28年	H29年	H30年	R1年	R2年	R3年
石川県	20.8	17.3	15.0	13.7	16.2	14.0	14.9	10.7	13.4	14.8	13.9
管内計	15.2	11.9	14.0	13.5	16.7	11.7	9.2	11.2	13.5	16.7	13.9
かほく市	5.1	8.7	17.6	18.5	25.0	6.6	17.5	10.4	28.0	22.0	9.4
白山市	18.5	15.4	17.3	14.0	13.3	11.3	7.0	10.1	12.1	12.8	10.7
野々市市	15.9	11.0	14.7	12.8	14.4	14.2	7.0	11.0	11.7	17.8	14.8
津幡町	17.9	14.7	7.5	7.6	19.1	16.6	8.7	22.5	15.7	23.2	14.5
内灘町	9.0	1.6	9.4	10.7	25.3	13.0	15.6	6.9	5.7	10.8	36.4

資料：衛生統計年報

※算出にあたる基準人口は、H22年～R1年は昭和60年モデル人口を使用し、R2年～は平成27年モデル人口を使用している。

※基準人口の改定に向けた検討会によると、平成27年モデル人口に基づく年齢調整死亡率は、昭和60年モデル人口に基づくものより3倍程度上昇すると言われている。

図11 自殺(年齢調整死亡率(人口10万対：直接法))の推移

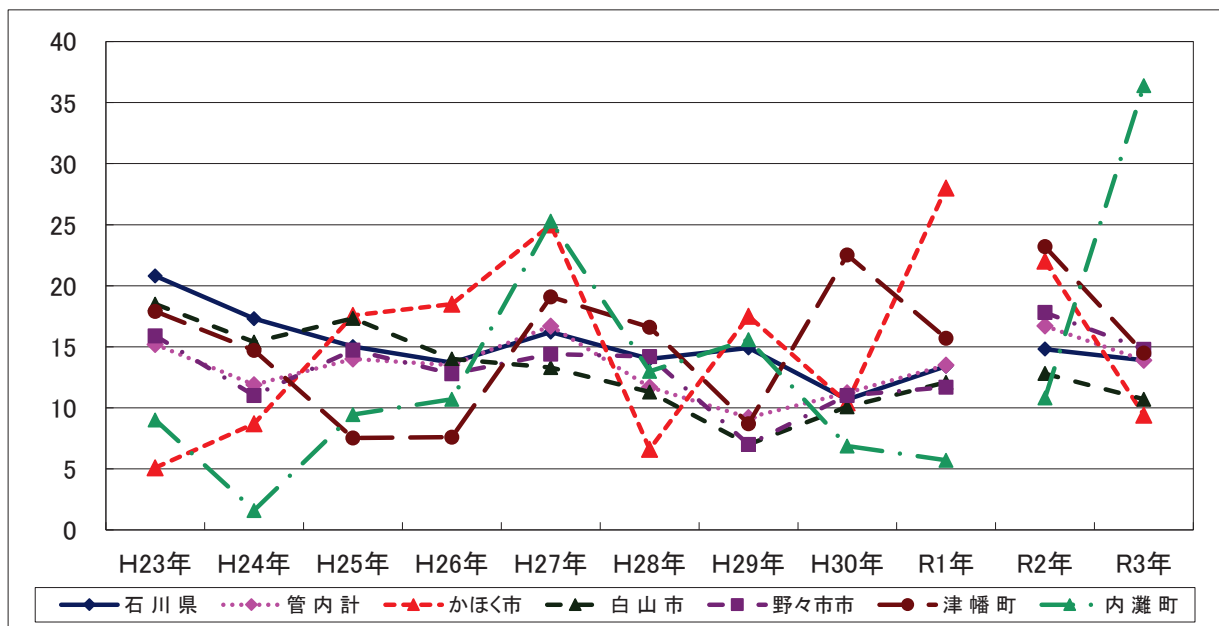

4 母 子 保 健 对 策

4 母子保健対策

(1) 妊産婦健康診査

(1-1) 妊婦一般健康診査受診一覧（医療機関委託分）

表1 妊婦一般健康診査受診一覧

(令和3年度)

区分	1回	2回	3回	4回	5回	6回	7回	8回	9回	10回	11回	12回	13回	14回	
	人	人	人	人	人	人	人	人	人	人	人	人	人	人	
受診人員	石川県	7,238	7,129	7,057	7,097	7,021	6,977	6,915	7,078	6,797	6,591	6,739	6,403	5,234	3,541
	管内計	1,963	1,930	1,934	1,931	1,936	1,931	1,914	1,971	1,932	1,898	1,927	1,808	1,554	1,107
	かほく市	301	292	287	294	301	301	299	307	299	293	303	273	223	141
	白山市	737	717	723	701	712	703	692	717	702	686	693	659	554	370
	野々市市	532	538	547	550	542	550	555	561	556	552	554	527	438	311
	津幡町	243	239	238	241	229	225	219	232	226	224	233	218	223	214
	内灘町	150	144	139	145	152	152	149	154	149	143	144	131	116	71
(再掲) 県外医療機関	石川県	69	46	48	53	51	56	71	129	236	379	413	397	333	226
	管内計	17	12	12	9	10	13	18	29	59	97	102	94	71	47
	かほく市	1	1	1	1	2	1	3	3	13	17	17	16	11	8
	白山市	2	2	3	2	3	5	5	7	13	22	24	22	18	13
	野々市市	4	5	4	4	5	7	9	14	30	47	50	47	32	19
	津幡町	8	3	2	2	0	0	0	4	0	6	6	5	5	3
	内灘町	2	1	2	0	0	0	1	1	3	5	5	4	5	4
(再掲) 助産所	石川県		22	39		41	39	43		38	24		30	33	29
	管内計		12	16		15	17	18		18	8		13	12	9
	かほく市		2	3		3	3	3		2	0		1	1	1
	白山市		6	8		9	10	11		12	7		10	9	6
	野々市市		3	4		2	3	3		3	1		2	2	2
	津幡町		1	1		1	1	1		1	0		0	0	0
	内灘町		0	0		0	0	0		0	0		0	0	0

注) 上記表中の「受診人員」は、表2・表3の受診人員と同数になるとは限らない。

資料：石川県健康福祉部「母子保健の主要指標」

(1-2) 妊婦一般健康診査受診状況

表2 妊婦一般健康診査受診状況 (医療機関委託1回目:前期) 1/3

(令和3年度)

区 分	石川県		管内計		かほく市		白山市		野々市市		津幡町		内灘町			
	人	%	人	%	人	%	人	%	人	%	人	%	人	%		
受診者数	7,209	100.0	1,948	100.0	300	100.0	735	100.0	528	100.0	235	100.0	150	100.0		
受診時期	妊娠16週未満	4,025	※98.75	1,924	100.10	298	99.33	723	98.37	525	99.43	232	98.72	146	97.33	
	妊娠16～20週未満	25	※0.61	10	0.52	1	0.33	6	0.82	2	0.38	1	0.43	0	0.00	
	妊娠20～24週未満	11	※0.27	6	0.31	0	0.00	4	0.54	0	0.00	2	0.85	0	0.00	
	妊娠24週以降	15	※0.37	8	0.41	1	0.33	2	0.27	1	0.19	0	0.00	4	2.67	
	未記入	0	※0.00	0	0.00	0	0.00	0	0.00	0	0.00	0	0.00	0	0.00	
喫煙	父母とも喫煙あり	77	1.07	24	1.25	2	0.67	8	1.09	11	2.08	2	0.85	1	0.67	
	父のみ喫煙	2,158	29.93	569	29.60	86	28.67	203	27.62	151	28.60	75	31.91	54	36.00	
	母のみ喫煙	20	0.28	3	0.16	0	0.00	1	0.14	1	0.19	1	0.43	0	0.00	
	父母ともなし	4,913	68.15	1,333	69.35	208	69.33	516	70.20	360	68.18	156	66.38	93	62.00	
	未記入	41	0.57	19	0.99	4	1.33	7	0.95	5	0.95	1	0.43	2	1.33	
飲酒	なし	7,042	97.68	1,908	99.27	297	99.00	713	97.01	519	98.30	231	98.30	148	98.67	
	あり	147	2.04	34	1.77	2	0.67	19	2.59	9	1.70	2	0.85	2	1.33	
	毎日	23	0.32	5	0.26	0	0.00	3	0.41	1	0.19	0	0.00	1	0.67	
	週1回以上	40	0.55	7	0.36	0	0.00	4	0.54	2	0.38	0	0.00	1	0.67	
	その他	72	1.00	19	0.99	1	0.33	10	1.36	6	1.14	2	0.85	0	0.00	
	未記入	12	0.17	3	0.16	1	0.33	2	0.27	0	0.00	0	0.00	0	0.00	
未記入	20	0.28	6	0.31	1	0.33	3	0.41	0	0.00	2	0.85	0	0.00		
治療中の病気	なし	6,628	91.94	1,807	94.02	280	93.33	687	93.47	487	92.23	217	92.34	136	90.67	
	あり	553	7.67	135	7.02	19	6.33	46	6.26	39	7.39	17	7.23	14	9.33	
	未記入	28	0.39	6	0.31	1	0.33	2	0.27	2	0.38	1	0.43	0	0.00	
心配事の有無	ある	1,454	20.17	312	16.23	61	20.33	105	14.29	71	13.45	40	17.02	35	23.33	
	ない	5,607	77.78	1,599	83.19	230	76.67	621	84.49	445	84.28	191	81.28	112	74.67	
	未記入	148	2.05	37	1.93	9	3.00	9	1.22	12	2.27	4	1.70	3	2.00	
体重の増減	5kg以上の減	69	※1.69	37	1.93	3	1.00	14	1.90	7	1.33	7	2.98	6	4.00	
	0～5kg未満の減	1,726	※42.35	830	43.18	128	42.67	304	41.36	240	45.45	99	42.13	59	39.33	
	0～5kg未満の増	2,179	※53.46	1,034	53.80	161	53.67	402	54.69	271	51.33	120	51.06	80	53.33	
	5～10kg未満の増	89	※2.18	44	2.29	7	2.33	13	1.77	10	1.89	9	3.83	5	3.33	
	10kg以上の増	10	※0.25	3	0.16	1	0.33	2	0.27	0	0.00	0	0.00	0	0.00	
	未記入	3	※0.07	0	0.00	0	0.00	0	0.00	0	0.00	0	0.00	0	0.00	
血圧 (mmHg)	大139以下 小89以下	7,128	98.88	1,923	100.05	296	98.67	726	98.78	524	99.24	230	97.87	147	98.00	
	大140～159 小90～99	76	1.05	24	1.25	4	1.33	8	1.09	4	0.76	5	2.13	3	2.00	
	大160以上 小100以上	4	0.06	1	0.05	0	0.00	1	0.14	0	0.00	0	0.00	0	0.00	
	未記入	1	0.01	0	0.00	0	0.00	0	0.00	0	0.00	0	0.00	0	0.00	
尿検査	蛋白	－ ±	6,427	89.15	1,785	92.87	289	96.33	658	89.52	481	91.10	219	93.19	138	92.00
		+以上	779	10.81	162	8.43	11	3.67	76	10.34	47	8.90	16	6.81	12	8.00
		未記入	3	0.04	1	0.05	0	0.00	1	0.14	0	0.00	0	0.00	0	0.00
	糖	－	6,502	90.19	1,842	95.84	288	96.00	688	93.61	496	93.94	224	95.32	146	97.33
		±以上	703	9.75	103	5.36	12	4.00	44	5.99	32	6.06	11	4.68	4	2.67
		未記入	4	0.06	3	0.16	0	0.00	3	0.41	0	0.00	0	0.00	0	0.00
血色素 (g/dl)	10 未満	66	0.92	15	0.78	1	0.33	6	0.82	5	0.95	1	0.43	2	1.33	
	10.0～10.5 未満	71	0.98	21	1.09	3	1.00	7	0.95	9	1.70	1	0.43	1	0.67	
	10.5～11.0 未満	203	2.82	53	2.76	16	5.33	11	1.50	17	3.22	4	1.70	5	3.33	
	11.0～12.0 未満	1,403	19.46	385	20.03	51	17.00	157	21.36	92	17.42	54	22.98	31	20.67	
	12 以上	5,441	75.48	1,469	76.43	229	76.33	552	75.10	402	76.14	175	74.47	111	74.00	
	未実施者	2	0.03	1	0.05	0	0.00	0	0.00	1	0.19	0	0.00	0	0.00	
	未記入	23	0.32	4	0.21	0	0.00	2	0.27	2	0.38	0	0.00	0	0.00	
血糖	異常なし	6,699	92.93	1,846	96.05	280	93.33	707	96.19	506	95.83	212	90.21	141	94.00	
	要経過観察	323	4.48	73	3.80	1	0.33	23	3.13	18	3.41	22	9.36	9	6.00	
	要精検	160	2.22	29	1.51	19	6.33	5	0.68	4	0.76	1	0.43	0	0.00	
	未実施者	4	0.06	0	0.00	0	0.00	0	0.00	0	0.00	0	0.00	0	0.00	
	未記入	23	0.32	0	0.00	0	0.00	0	0.00	0	0.00	0	0.00	0	0.00	

※金沢市を除いて算出

表2 妊婦一般健康診査受診状況（医療機関委託1回目：前期） 2/3

（令和3年度）

区 分	石川県		管内計		かほく市		白山市		野々市市		津幡町		内灘町		
	人	%	人	%	人	%	人	%	人	%	人	%	人	%	
HbA1c	～5.6未満	6,744	93.55	1,822	94.80	275	91.67	688	93.61	499	94.51	222	94.47	138	92.00
	5.6～5.9未満	390	5.41	105	5.46	21	7.00	42	5.71	21	3.98	10	4.26	11	7.33
	5.9～6.5未満	47	0.65	13	0.68	2	0.67	3	0.41	5	0.95	2	0.85	1	0.67
	6.5以上	17	0.24	7	0.36	2	0.67	2	0.27	2	0.38	1	0.43	0	0.00
	未実施者	8	0.11	1	0.05	0	0.00	0	0.00	1	0.19	0	0.00	0	0.00
	未記入	3	0.04	0	0.00	0	0.00	0	0.00	0	0.00	0	0.00	0	0.00
浮腫	－	7,174	99.51	1,933	100.57	297	99.00	733	99.73	525	99.43	232	98.72	146	97.33
	＋	30	0.42	14	0.73	3	1.00	1	0.14	3	0.57	3	1.28	4	2.67
	未記入	5	0.07	1	0.05	0	0.00	1	0.14	0	0.00	0	0.00	0	0.00
超音波検査	異常なし	7,168	99.43	1,924	100.10	299	99.67	716	97.41	524	99.24	235	100.00	150	100.00
	異常あり	36	0.50	24	1.25	1	0.33	19	2.59	4	0.76	0	0.00	0	0.00
	未実施者	3	0.04	0	0.00	0	0.00	0	0.00	0	0.00	0	0.00	0	0.00
	未記入	2	0.03	0	0.00	0	0.00	0	0.00	0	0.00	0	0.00	0	0.00
風しん抗体検査	(H法)8倍未満 (EIA法)陰性・判定保留	214	※5.25	106	5.52	20	6.67	40	5.44	26	4.92	13	5.53	7	4.67
	(H法)8倍・16倍 (EIA法)陽性①	1,678	※41.17	824	42.87	131	43.67	287	39.05	226	42.80	108	45.96	72	48.00
	(H法)32倍以上 (EIA法)陽性②	2,183	※53.56	1,018	52.97	149	49.67	408	55.51	276	52.27	114	48.51	71	47.33
	未実施者	0	※0.00	0	0.00	0	0.00	0	0.00	0	0.00	0	0.00	0	0.00
	未記入	1	※0.02	0	0.00	0	0.00	0	0.00	0	0.00	0	0.00	0	0.00
HBs抗原検査	陰 性	7,196	99.82	1,948	101.35	300	100.00	735	100.00	528	100.00	235	100.00	150	100.00
	陽 性	8	0.11	0	0.00	0	0.00	0	0.00	0	0.00	0	0.00	0	0.00
	HBs抗原検査受診	4	※80.00	0	－	0	－	0	－	0	－	0	－	0	－
	HBs抗原検査未受診	0	※0.00	0	－	0	－	0	－	0	－	0	－	0	－
	未実施者	4	0.06	0	0.00	0	0.00	0	0.00	0	0.00	0	0.00	0	0.00
未記入	1	0.01	0	0.00	0	0.00	0	0.00	0	0.00	0	0.00	0	0.00	
HCV抗体検査	陰 性	7,194	99.79	1,944	99.79	300	100.00	734	99.86	526	99.62	235	100.00	149	99.33
	陽 性	10	0.14	4	0.21	0	0.00	1	0.14	2	0.38	0	0.00	1	0.67
	未実施者	4	0.06	0	0.00	0	0.00	0	0.00	0	0.00	0	0.00	0	0.00
	未記入	1	0.01	0	0.00	0	0.00	0	0.00	0	0.00	0	0.00	0	0.00
梅毒血清反応検査	陰 性	7,184	99.65	1,944	99.79	299	99.67	735	100.00	527	99.81	234	99.57	149	99.33
	陽 性	7	0.10	1	0.05	0	0.00	0	0.00	0	0.00	0	0.00	1	0.67
	未実施者	4	0.06	0	0.00	0	0.00	0	0.00	0	0.00	0	0.00	0	0.00
	未記入	14	0.19	3	0.15	1	0.33	0	0.00	1	0.19	1	0.43	0	0.00
HIV抗体検査	陰 性	7,202	99.90	1,948	100.00	300	100.00	735	100.00	528	100.00	235	100.00	150	100.00
	要精検	4	0.06	0	0.00	0	0.00	0	0.00	0	0.00	0	0.00	0	0.00
	未実施者	2	0.03	0	0.00	0	0.00	0	0.00	0	0.00	0	0.00	0	0.00
	未記入	1	0.01	0	0.00	0	0.00	0	0.00	0	0.00	0	0.00	0	0.00
HTLV-1抗体検査	陰 性	7,190	99.74	1,945	99.85	298	99.33	735	100.00	527	99.81	235	100.00	150	100.00
	要精検	7	0.10	3	0.15	2	0.67	0	0.00	1	0.19	0	0.00	0	0.00
	未実施者	9	0.12	0	0.00	0	0.00	0	0.00	0	0.00	0	0.00	0	0.00
	未記入	3	0.04	0	0.00	0	0.00	0	0.00	0	0.00	0	0.00	0	0.00
性器クラミジア	陰 性	7,079	98.20	1,919	98.51	296	98.67	723	98.37	524	99.24	226	96.17	150	100.00
	陽 性	110	1.53	27	1.39	4	1.33	12	1.63	4	0.76	7	2.98	0	0.00
	未実施者	18	0.25	2	0.10	0	0.00	0	0.00	0	0.00	2	0.85	0	0.00
	未記入	2	0.03	0	0.00	0	0.00	0	0.00	0	0.00	0	0.00	0	0.00
子宮頸がん検診	精検不要	6,639	92.09	1,791	91.94	282	94.00	669	91.02	475	89.96	226	96.17	139	92.67
	要精検（1）	340	4.72	93	4.77	14	4.67	33	4.49	30	5.68	7	2.98	9	6.00
	要精検（2）	0	0.00	0	0.00	0	0.00	0	0.00	0	0.00	0	0.00	0	0.00
	判定不能	60	0.83	0	0.00	0	0.00	0	0.00	0	0.00	0	0.00	0	0.00
	未実施者	161	2.23	64	3.29	4	1.33	33	4.49	23	4.36	2	0.85	2	1.33
	未記入	9	0.12	0	0.00	0	0.00	0	0.00	0	0.00	0	0.00	0	0.00

※金沢市を除いて算出

表2 妊婦一般健康診査受診状況（医療機関委託1回目：前期） 3/3

（令和3年度）

区分	石川県		管内計		かほく市		白山市		野々市市		津幡町		内灘町			
	人	%	人	%	人	%	人	%	人	%	人	%	人	%		
判定	異常なし	5,500	76.29	1,500	77.00	237	79.00	530	72.11	426	80.68	184	78.30	123	82.00	
	異常あり	1,687	23.40	448	23.00	63	21.00	205	27.89	102	13.88	51	21.70	27	18.00	
	要経過観察	975	13.52	220	11.29	26	8.67	116	15.78	42	7.95	27	11.49	9	6.00	
	要精密検査	299	4.15	76	3.90	8	2.67	27	3.67	28	5.30	6	2.55	7	4.67	
	要治療(中)	413	5.73	152	7.80	29	9.67	62	8.44	32	6.06	18	7.66	11	7.33	
	未記入	22	0.31	0	0.00	0	0.00	0	0.00	0	0.00	0	0.00	0	0.00	
異常ありの疾患内訳	妊娠高血圧症候群	488	6.77	151	7.75	11	3.67	97	13.20	33	6.25	7	2.98	3	2.00	
	高血圧	32	0.44	8	0.41	2	0.67	5	0.68	0	0.00	1	0.43	0	0.00	
	蛋白尿	456	6.33	143	7.34	9	3.00	92	12.52	33	6.25	6	2.55	3	2.00	
	未記入	0	0.00	0	0.00	0	0.00	0	0.00	0	0.00	0	0.00	0	0.00	
	貧血	93	1.29	25	1.28	8	2.67	7	0.95	6	1.14	1	0.43	3	2.00	
	糖尿病	425	5.90	116	5.95	21	7.00	43	5.85	22	4.17	21	8.94	9	6.00	
	妊娠悪阻	175	2.43	63	3.23	18	6.00	21	2.86	9	1.70	9	3.83	6	4.00	
	出血	110	1.53	56	2.87	11	3.67	27	3.67	9	1.70	6	2.55	3	2.00	
	切迫流産	105	1.46	55	2.82	11	3.67	26	3.54	9	1.70	6	2.55	3	2.00	
	切迫早産	1	0.01	0	0.00	0	0.00	0	0.00	0	0.00	0	0.00	0	0.00	
	前置胎盤	2	0.03	0	0.00	0	0.00	0	0.00	0	0.00	0	0.00	0	0.00	
	未記入	2	0.03	1	0.05	0	0.00	1	0.14	0	0.00	0	0.00	0	0.00	
	その他	687	9.53	123	6.31	10	3.33	54	7.35	38	7.20	11	4.68	10	6.67	
	(延人員)	未記入	13	0.18	5	0.26	1	0.33	2	0.27	1	0.19	1	0.43	0	0.00
市町への連絡事項	医療機関委託妊婦教室（実人員）															
	受講済み	58	0.80	33	1.72	0	0.00	21	2.86	10	1.89	1	0.43	1	0.67	
	受講予定	2,726	37.81	843	43.86	135	45.00	219	29.80	309	58.52	102	43.40	78	52.00	
	受講なし	3,566	49.47	973	50.62	139	46.33	479	65.17	193	36.55	107	45.53	55	36.67	
	未記入	859	11.92	99	5.15	26	8.67	16	2.18	16	3.03	25	10.64	16	10.67	
	訪問指導の希望（実人員）															
	なし	6,669	92.51	1,861	96.83	276	92.00	723	98.37	511	96.78	218	92.77	133	88.67	
	あり	21	0.29	4	0.21	1	0.33	1	0.14	2	0.38	0	0.00	0	0.00	
	未記入	519	7.20	83	4.32	23	7.67	11	1.50	15	2.84	17	7.23	17	11.33	
	入院等	1	0.01	0	0.00	0	0.00	0	0.00	0	0.00	0	0.00	0	0.00	
	その他	0	0.00	0	0.00	0	0.00	0	0.00	0	0.00	0	0.00	0	0.00	
	(延人員)	未記入	597	8.28	9	0.47	0	0.00	9	1.22	0	0.00	0	0.00	0	0.00

※金沢市を除いて算出

資料：母子保健事業報告書（石川県少子化対策監室調べ）

表3 妊婦一般健康診査受診状況（医療機関委託分8回目：後期） 1/2

(令和3年度)

区分	石川県		管内計		かほく市		白山市		野々市市		津幡町		内灘町			
	人	%	人	%	人	%	人	%	人	%	人	%	人	%		
受診者数	7,028	100.0	1,943	100.0	304	100.0	710	100.0	547	100.0	228	100.0	154	100.0		
受診時期	妊娠30週未満	402	※9.88	175	9.01	28	9.21	60	8.45	69	12.61	10	4.39	8	5.2	
	妊娠30～31週未満	3,242	※79.68	1,565	80.55	234	76.97	583	82.11	429	78.43	185	81.14	134	87.0	
	妊娠32週以降	423	※10.40	203	10.45	42	13.82	67	9.44	49	8.96	33	14.47	12	7.8	
	未記入	2	※0.05	0	0.00	0	0.00	0	0.00	0	0.00	0	0.00	0	0.0	
喫煙	父母とも喫煙あり	52	0.74	13	0.67	1	0.33	5	0.70	5	0.91	1	0.44	1	0.65	
	父のみ喫煙	2,024	28.80	566	29.13	84	27.63	209	29.44	158	28.88	71	31.14	44	28.57	
	母のみ喫煙	17	0.24	2	0.10	0	0.00	1	0.14	1	0.18	0	0.00	0	0.00	
	父母ともなし	4,764	67.79	1,304	67.11	207	68.09	473	66.62	371	67.82	151	66.23	102	66.23	
	未記入	171	2.43	58	2.99	12	3.95	22	3.10	12	2.19	5	2.19	7	4.55	
飲酒	なし	6,831	97.20	1,900	97.79	294	96.71	697	98.17	540	98.72	221	96.93	148	96.10	
	あり	84	1.20	9	0.46	3	0.99	1	0.14	1	0.18	3	1.32	1	0.65	
	毎日	11	0.16	2	0.10	0	0.00	1	0.14	0	0.00	1	0.44	0	0.00	
	週1回以上	14	0.20	2	0.10	1	0.33	0	0.00	0	0.00	0	0.00	1	0.65	
	その他	15	0.21	5	0.26	2	0.66	0	0.00	1	0.18	2	0.88	0	0.00	
	未記入	3	0.04	0	0.00	0	0.00	0	0.00	0	0.00	0	0.00	0	0.00	
未記入	113	1.61	34	1.75	7	2.30	12	1.69	6	1.10	4	1.75	5	3.25		
治療中の病気	なし	6,359	90.48	1,785	91.87	281	92.43	661	93.10	507	92.69	196	85.96	140	90.91	
	あり	462	6.57	101	5.20	11	3.62	34	4.79	29	5.30	20	8.77	7	4.55	
	未記入	219	3.12	57	2.93	12	3.95	15	2.11	11	2.01	12	5.26	7	4.55	
心配事の有無	ある	906	12.89	178	9.16	28	9.21	53	7.46	54	9.87	26	11.40	17	11.04	
	ない	5,728	81.50	1,649	84.87	246	80.92	627	88.31	471	86.11	177	77.63	128	83.12	
	未記入	394	5.61	116	5.97	30	9.87	30	4.23	22	4.02	25	10.96	9	5.84	
体重の増減	5kg以上の減	21	※0.52	5	0.26	1	0.33	2	0.28	2	0.37	0	0.00	0	0.00	
	0～5kg未満の減	87	※2.14	35	1.80	7	2.30	10	1.41	9	1.65	6	2.63	3	1.95	
	0～5kg未満の増	824	※20.25	389	20.02	58	19.08	133	18.73	120	21.94	47	20.61	31	20.13	
	5～10kg未満の増	2,480	※60.95	1,209	62.22	187	61.51	454	63.94	336	61.43	139	60.96	93	60.39	
	10kg以上の増	653	※16.05	305	15.70	51	16.78	111	15.63	80	14.63	36	15.79	27	17.53	
	未記入	4	※0.10	0	0.00	0	0.00	0	0.00	0	0.00	0	0.00	0	0.00	
血圧 (mmHg)	大139以下 小89以下	6,821	97.05	1,932	99.43	301	99.01	707	99.58	546	99.82	225	98.68	153	99.35	
	大140～159 小90～99	196	2.79	9	0.46	3	0.99	2	0.28	1	0.18	2	0.88	1	0.65	
	大160以上 小100以上	7	0.10	2	0.10	0	0.00	1	0.14	0	0.00	1	0.44	0	0.00	
	未記入	4	0.06	0	0.00	0	0.00	0	0.00	0	0.00	0	0.00	0	0.00	
尿検査	蛋白	－ 土	6,554	93.26	1,789	92.07	286	94.08	631	88.87	513	93.78	216	94.74	143	92.86
		＋以上	464	6.60	151	7.77	18	5.92	76	10.70	34	6.22	12	5.26	11	7.14
		未記入	10	0.14	3	0.15	0	0.00	3	0.42	0	0.00	0	0.00	0	0.00
	糖	－	6,374	90.69	1,755	90.32	281	92.43	628	88.45	485	88.67	214	93.86	147	95.45
		土以上	643	9.15	185	9.52	23	7.57	79	11.13	62	11.33	14	6.14	7	4.55
未記入	11	0.16	3	0.15	0	0.00	3	0.42	0	0.00	0	0.00	0	0.00		
血色素 (g/dl)	10 未満	778	11.07	255	13.12	35	11.51	102	14.37	82	14.99	24	10.53	12	7.79	
	10.0～10.5 未満	831	11.82	263	13.54	39	12.83	105	14.79	59	10.79	36	15.79	24	15.58	
	10.5～11.0 未満	1,227	17.46	340	17.50	62	20.39	119	16.76	104	19.01	32	14.04	23	14.94	
	11.0～12.0 未満	2,693	38.32	708	36.44	108	35.53	269	37.89	188	34.37	87	38.16	56	36.36	
	12 以上	1,460	20.77	371	19.09	60	19.74	113	15.92	111	20.29	48	21.05	39	25.32	
	未実施者	32	0.46	6	0.31	0	0.00	2	0.28	3	0.55	1	0.44	0	0.00	
	未記入	7	0.10	0	0.00	0	0.00	0	0.00	0	0.00	0	0.00	0	0.00	

※金沢市を除いて算出

表3 妊婦一般健康診査受診状況（医療機関委託分8回目：後期） 2/2

（令和3年度）

区分	石川県		管内計		かほく市		白山市		野々市市		津幡町		内灘町		
	人	%	人	%	人	%	人	%	人	%	人	%	人	%	
血糖	異常なし	6,335	90.14	1,826	93.98	274	90.13	679	95.63	523	95.61	204	89.47	146	94.81
	要経過観察	309	4.40	53	2.73	6	1.97	19	2.68	4	0.73	17	7.46	7	4.55
	要精検	238	3.39	48	2.47	24	7.89	6	0.85	13	2.38	5	2.19	0	0.00
	未実施者	65	0.92	16	0.82	0	0.00	6	0.85	7	1.28	2	0.88	1	0.65
	未記入	39	0.55	0	0.00	0	0.00	0	0.00	0	0.00	0	0.00	0	0.00
浮腫	－	6,453	91.82	1,814	93.36	288	94.74	663	93.38	501	91.59	219	96.05	143	92.86
	＋	556	7.91	125	6.43	13	4.28	46	6.48	46	8.41	9	3.95	11	7.14
	未記入	19	0.27	4	0.21	3	0.99	1	0.14	0	0.00	0	0.00	0	0.00
超音波検査	実施者数	7,021	99.90	1,943	100.0	304	100.00	710	100.00	547	100.00	228	100.00	154	100.00
	異常なし	6,788	96.59	1,825	93.93	304	100.00	621	87.46	520	95.06	228	100.00	152	98.70
	異常あり	233	3.32	118	6.07	0	0.00	89	12.54	27	4.94	0	0.00	2	1.30
	未実施者	3	0.04	0	0.00	0	0.00	0	0.00	0	0.00	0	0.00	0	0.00
	未記入	4	0.06	0	0.00	0	0.00	0	0.00	0	0.00	0	0.00	0	0.00
判定	異常なし	4,315	61.40	1,124	57.85	190	62.50	351	49.44	334	61.06	141	61.84	108	70.13
	異常あり	2,709	38.55	819	42.15	114	37.50	359	50.56	213	38.94	87	38.16	46	29.87
	要経過観察	946	13.46	199	10.24	28	9.21	85	11.97	53	9.69	21	9.21	12	7.79
	要精密検査	128	1.82	19	0.98	3	0.99	4	0.56	5	0.91	6	2.63	1	0.65
	要治療(中)	1,635	23.26	601	30.93	83	27.30	270	38.03	155	28.34	60	26.32	33	21.43
	未記入	4	0.06	0	0.00	0	0.00	0	0.00	0	0.00	0	0.00	0	0.00
異常ありの疾患内訳 (延人員)	妊娠高血圧症候群	417	5.93	163	8.39	14	4.61	96	13.52	40	7.31	9	3.95	4	2.60
	高血圧	28	0.40	4	0.21	2	0.66	1	0.14	0	0.00	0	0.00	1	0.65
	蛋白尿	389	5.54	159	8.18	12	3.95	95	13.38	40	7.31	9	3.95	3	1.95
	未記入	0	0.00	0	0.00	0	0.00	0	0.00	0	0.00	0	0.00	0	0.00
	貧血	1,405	19.99	423	21.77	67	22.04	170	23.94	111	20.29	46	20.18	29	18.83
	糖尿病	543	7.73	158	8.13	30	9.87	53	7.46	43	7.86	24	10.53	8	5.19
	妊娠悪阻	2	0.03	1	0.05	0	0.00	0	0.00	0	0.00	0	0.00	1	0.65
	出血	569	8.10	252	12.97	34	11.18	127	17.89	56	10.24	24	10.53	11	7.14
	切迫流産	5	0.07	1	0.05	0	0.00	0	0.00	0	0.00	1	0.44	0	0.00
	切迫早産	557	7.93	250	12.87	34	11.18	126	17.75	56	10.24	23	10.09	11	7.14
	前置胎盤	6	0.09	1	0.05	0	0.00	1	0.14	0	0.00	0	0.00	0	0.00
	未記入	1	0.01	0	0.00	0	0.00	0	0.00	0	0.00	0	0.00	0	0.00
	その他	321	4.57	101	5.20	7	2.30	35	4.93	40	7.31	13	5.70	6	3.90
	未記入	10	0.14	6	0.31	1	0.33	3	0.42	1	0.18	1	0.44	0	0.00
	市町への連絡事項 (延人員)	医療機関委託妊婦教室（実人員）													
受講済み		421	5.99	184	9.47	6	1.97	109	15.35	67	12.25	1	0.44	1	0.65
受講予定		2,791	39.71	905	46.58	155	50.99	226	31.83	327	59.78	120	52.63	77	50.00
受講なし		3,173	45.15	746	38.39	112	36.84	359	50.56	138	25.23	84	36.84	53	34.42
未記入		643	9.15	108	5.56	31	10.20	16	2.25	15	2.74	23	10.09	23	14.94
訪問指導の希望（実人員）															
なし		6,591	93.78	1,857	95.57	280	92.11	701	98.73	536	97.99	209	91.67	131	85.06
あり		25	0.36	6	0.31	0	0.00	1	0.14	4	0.73	1	0.44	0	0.00
未記入		412	5.86	80	4.12	24	7.89	8	1.13	7	1.28	18	7.89	23	14.94
入院等		2	0.03	1	0.05	0	0.00	1	0.14	0	0.00	0	0.00	0	0.00
その他	5	0.07	1	0.05	0	0.00	0	0.00	1	0.18	0	0.00	0	0.00	
未記入	207	2.95	8	0.41	0	0.00	8	1.13	0	0.00	0	0.00	0	0.00	

資料：母子保健事業報告書（石川県少子化対策監室調べ）

(1-3) 産婦一般健康診査受診状況

表4 産婦一般健康診査受診状況(医療機関委託) 1/2

(令和3年度)

	石川県		管内計		かほく市		白山市		野々市市		津幡町		内灘町			
	人	%	人	%	人	%	人	%	人	%	人	%	人	%		
受診者数	6,951	100.0	1,909	100.0	292	100.0	710	100.0	516	100.0	242	100.0	149	100.0		
受診時期	産後30日以下	1,607	※39.88	647	33.89	80	27.40	261	36.76	206	39.92	71	29.34	29	19.46	
	産後31～50日未満	2,411	※59.83	1,257	65.85	211	72.26	448	63.10	310	60.08	169	69.83	119	79.87	
	産後50日以降	7	※0.17	5	0.26	1	0.34	1	0.14	0	0.00	2	0.83	1	0.67	
	未記入	5	※0.12	0	0.00	0	0.00	0	0.00	0	0.00	0	0.00	0	0.00	
分娩の異常	異常なし	5,936	85.40	1,677	87.85	269	92.12	599	84.37	446	86.43	218	90.08	145	97.32	
	異常あり	991	14.26	228	11.94	23	7.88	110	15.49	68	13.18	23	9.50	4	2.68	
	未記入	24	0.35	4	0.21	0	0.00	1	0.14	2	0.39	1	0.41	0	0.00	
分娩様式	経陰分娩	5,268	75.79	1,443	75.59	227	77.74	534	75.21	387	75.00	188	77.69	107	71.81	
	帝王切開	1,648	23.71	459	24.04	64	21.92	176	24.79	126	24.42	52	21.49	41	27.52	
	未記入	35	0.50	7	0.37	1	0.34	0	0.00	3	0.58	2	0.83	1	0.67	
体重の増減 (妊娠前との比較)	5kg以上の減	85	※2.11	31	1.62	3	1.03	14	1.97	9	1.74	3	1.24	2	1.34	
	0～5kg未満の減	489	※12.13	225	11.79	38	13.01	69	9.72	66	12.79	37	15.29	15	10.07	
	0～5kg未満の増	2,179	※54.07	1,056	55.32	165	56.51	399	56.20	278	53.88	120	49.59	94	63.09	
	5～10kg未満の増	1,152	※28.59	545	28.55	79	27.05	213	30.00	149	28.88	76	31.40	28	18.79	
	10kg以上の増	109	※2.70	49	2.57	7	2.40	15	2.11	13	2.52	4	1.65	10	6.71	
	未記入	16	※0.40	3	0.16	0	0.00	0	0.00	1	0.19	2	0.83	0	0.00	
血圧 (mmHg)	大139以下 小89以下	6,771	97.41	1,864	97.64	283	96.92	691	97.32	507	98.26	237	97.93	146	97.99	
	大140～159 小90～99	148	2.13	37	1.94	7	2.40	17	2.39	7	1.36	4	1.65	2	1.34	
	大160以上 小100以上	26	0.37	7	0.37	2	0.68	2	0.28	2	0.39	0	0.00	1	0.67	
	未記入	6	0.09	1	0.05	0	0.00	0	0.00	0	0.00	1	0.41	0	0.00	
尿検査	蛋白	－ 土	6,728	96.79	1,850	96.91	281	96.23	691	97.32	501	97.09	234	96.69	143	95.97
		+以上	206	2.96	48	2.51	9	3.08	16	2.25	11	2.13	6	2.48	6	4.03
		未記入	17	0.24	11	0.58	2	0.68	3	0.42	4	0.78	2	0.83	0	0.00
	糖	－以上	6,917	99.51	1,894	99.21	290	99.32	706	99.44	511	99.03	238	98.35	149	100.00
		土以上	15	0.22	3	0.16	0	0.00	1	0.14	0	0.00	2	0.83	0	0.00
		未記入	19	0.27	12	0.63	2	0.68	3	0.42	5	0.97	2	0.83	0	0.00
血色素 (g/dl)	10 未満	32	0.46	5	0.26	1	0.34	3	0.42	1	0.19	0	0.00	0	0.00	
	10.0～10.5 未満	44	0.63	13	0.68	3	1.03	6	0.85	4	0.78	0	0.00	0	0.00	
	10.5～11.0 未満	116	1.67	29	1.52	4	1.37	12	1.69	5	0.97	6	2.48	2	1.34	
	11.0～12.0 未満	1,282	18.44	323	16.92	53	18.15	149	20.99	79	15.31	30	12.40	12	8.05	
	12 以上	5,451	78.42	1,537	80.51	231	79.11	540	76.06	425	82.36	206	85.12	135	90.60	
	未記入	26	0.37	2	0.10	0	0.00	0	0.00	2	0.39	0	0.00	0	0.00	
浮腫	－	6,856	98.63	1,884	98.69	284	97.26	700	98.59	512	99.22	240	99.17	148	99.33	
	+	37	0.53	10	0.52	4	1.37	4	0.56	1	0.19	0	0.00	1	0.67	
	未記入	58	0.83	15	0.79	4	1.37	6	0.85	3	0.58	2	0.83	0	0.00	
EPDS 実施状況	未実施者	16	0.23	1	0.05	0	0.00	0	0.00	0	0.00	1	0.41	0	0.00	
	実施者	6,935	99.77	1,908	99.95	292	100.0	710	100.00	516	100.00	241	99.59	149	100.00	
	9点以上	659	9.48	192	10.06	24	8.22	72	10.14	61	11.82	15	6.20	20	13.42	

※金沢市を除いて算出

表4 産婦一般健康診査受診状況（医療機関委託）2/2

（令和3年度）

		石川県		管内計		かほく市		白山市		野々市市		津幡町		内灘町		
		人	%	人	%	人	%	人	%	人	%	人	%	人	%	
判定	異常なし	6,546	94.17	1,817	95.18	283	96.92	652	91.83	502	97.29	235	97.11	145	97.32	
	異常あり	395	5.68	92	4.82	9	3.08	58	8.17	14	2.71	7	2.89	4	2.68	
	要経過観察	288	4.14	74	3.88	8	2.74	47	6.62	10	1.94	6	2.48	3	2.01	
	要精密検査	4	0.06	0	0.00	0	0.00	0	0.00	0	0.00	0	0.00	0	0.00	
	要治療(中)	103	1.48	18	0.94	1	0.34	11	1.55	4	0.78	1	0.41	1	0.67	
	未記入	10	0.14	0	0.00	0	0.00	0	0.00	0	0.00	0	0.00	0	0.00	
異常ありの疾患内訳 (延人員)	妊娠高血圧症候群	237	3.41	69	3.61	8	2.74	44	6.20	8	1.55	7	2.89	2	1.34	
	高血圧	74	1.06	19	1.00	4	1.37	8	1.13	1	0.19	5	2.07	1	0.67	
	蛋白尿	162	2.33	49	2.57	3	1.03	36	5.07	7	1.36	2	0.83	1	0.67	
	未記入	1	0.01	1	0.05	1	0.34	0	0.00	0	0.00	0	0.00	0	0.00	
	貧血	56	0.81	2	0.10	1	0.34	0	0.00	1	0.19	0	0.00	0	0.00	
	糖尿病	7	0.10	2	0.10	0	0.00	1	0.14	0	0.00	0	0.00	1	0.67	
	出血	42	0.60	6	0.31	0	0.00	6	0.85	0	0.00	0	0.00	0	0.00	
	子宮復古不全	38	0.55	4	0.21	0	0.00	4	0.56	0	0.00	0	0.00	0	0.00	
	その他	2	0.03	0	0.00	0	0.00	0	0.00	0	0.00	0	0.00	0	0.00	
	未記入	2	0.03	2	0.10	0	0.00	2	0.28	0	0.00	0	0.00	0	0.00	
	その他	84	1.21	19	1.00	2	0.68	10	1.41	6	1.16	0	0.00	1	0.67	
	未記入	5	0.07	2	0.10	1	0.34	1	0.14	0	0.00	0	0.00	0	0.00	
	市町への連絡事項 (延人員)	訪問指導の希望（実人員）														
なし		6,239	89.76	1,697	88.89	245	83.90	661	93.10	466	90.31	212	87.60	113	75.84	
あり		435	6.26	132	6.91	22	7.53	44	6.20	42	8.14	8	3.31	16	10.74	
未記入		277	3.99	80	4.19	25	8.56	5	0.70	8	1.55	22	9.09	20	13.42	
専門医療機関への紹介の有無（実人員）																
なし		6,625	95.31	1,809	94.76	260	89.04	701	98.73	505	97.87	219	90.50	124	83.22	
あり		15	0.22	3	0.16	1	0.34	0	0.00	0	0.00	1	0.41	1	0.67	
未記入		311	4.47	97	5.08	31	10.62	9	1.27	11	2.13	22	9.09	24	16.11	
入院等		0	0.00	0	0.00	0	0.00	0	0.00	0	0.00	0	0.00	0	0.00	
その他		5	0.07	4	0.21	0	0.00	3	0.42	1	0.19	0	0.00	0	0.00	
未記入	154	2.22	5	0.26	0	0.00	5	0.70	0	0.00	0	0.00	0	0.00		

資料：母子保健事業報告書（石川県少子化対策監室調べ）

(2) 乳児健康診査
 (2-1) 乳児一般健康診査受診状況 (医療機関委託分)

表5 乳児一般健康診査受診状況 (医療機関委託分) 第1回目 1/2

(令和3年度)

区 分		石川県		管内計		かほく市		白山市		野々市市		津幡町		内灘町		
		人	%	人	%	人	%	人	%	人	%	人	%	人	%	
受診者数		7,009	100.0	1,968	100.0	293	100.0	722	100.0	569	100.0	238	100.0	146	100.0	
受診時期	1か月未満	715	※17.42	316	16.06	18	6.14	189	26.18	80	14.06	23	9.66	6	4.11	
	1～2か月未満	3,320	※80.88	1,623	82.47	269	91.81	520	72.02	483	84.89	213	89.50	138	94.52	
	2～3か月未満	32	※0.78	19	0.97	3	1.02	8	1.11	6	1.05	1	0.42	1	0.68	
	3か月以上	26	※0.63	10	0.51	3	1.02	5	0.69	0	0.00	1	0.42	1	0.68	
	未記入	12	※0.29	0	0.00	0	0.00	0	0.00	0	0.00	0	0.00	0	0.00	
発達や育児の状況	親の目を時々じっと見る	見ない	172	※4.19	80	4.07	8	2.73	22	3.05	31	5.45	12	5.04	7	4.79
		時々見る	1,831	※44.60	876	44.51	112	38.23	341	47.23	264	46.40	96	40.34	63	43.15
		見る	1,996	※48.62	948	48.17	146	49.83	350	48.48	254	44.64	126	52.94	72	49.32
		未記入	106	※2.58	64	3.25	27	9.22	9	1.25	20	3.51	4	1.68	4	2.74
	大きな音に反応する	しない	46	※1.12	26	1.32	1	0.34	10	1.39	11	1.93	2	0.84	2	1.37
		時々する	599	※14.59	294	14.94	39	13.31	103	14.27	93	16.34	32	13.45	27	18.49
		する	3,405	※82.95	1,619	82.27	249	84.98	605	83.80	447	78.56	202	84.87	116	79.45
	未記入	55	※2.58	29	1.47	4	1.37	4	0.55	18	3.16	2	0.84	1	0.68	
	首座り	座っていない	3,447	※83.97	1,637	83.18	249	84.98	613	84.90	461	81.02	194	81.51	120	82.19
		やや座っている	483	※11.77	244	12.40	30	10.24	88	12.19	74	13.01	35	14.71	17	11.64
		座っている	34	※0.83	19	0.97	2	0.68	6	0.83	9	1.58	0	0.00	2	1.37
		未記入	141	※3.43	68	3.46	12	4.10	15	2.08	25	4.39	9	3.78	7	4.79
	育児の心配・困りごとがある	はい	1,945	27.75	553	28.10	80	27.30	197	27.29	165	29.00	66	27.73	45	30.82
		いいえ	4,894	69.82	1,355	68.85	199	67.92	513	71.05	380	66.78	164	68.91	99	67.81
		未記入	170	2.43	60	3.05	14	4.78	12	1.66	24	4.22	8	3.36	2	1.37
育児の協力者がいる	はい	6,716	95.82	1,880	95.53	279	95.22	699	96.81	533	93.67	225	94.54	144	98.63	
	いいえ	205	2.92	52	2.64	7	2.39	17	2.35	17	2.99	10	4.20	1	0.68	
	未記入	88	1.26	36	1.83	7	2.39	6	0.83	19	3.34	3	1.26	1	0.68	
現在の栄養	母乳	2,675	38.17	784	39.84	104	35.49	322	44.60	226	39.72	78	32.77	54	36.99	
	混合	3,811	54.37	1,026	52.13	155	52.90	360	49.86	295	51.85	135	56.72	81	55.48	
	人工	409	5.84	126	6.40	30	10.24	36	4.99	34	5.98	21	8.82	5	3.42	
	未記入	114	1.63	32	1.63	4	1.37	4	0.55	14	2.46	4	1.68	6	4.11	
尿検査	蛋白	ー ±	6,906	98.53	1,906	96.85	292	99.66	718	99.45	515	90.51	235	98.74	146	100.00
		+以上	8	0.11	3	0.15	0	0.00	1	0.14	1	0.18	1	0.42	0	0.00
		未記入	95	1.36	59	3.00	1	0.34	3	0.42	53	9.31	2	0.84	0	0.00
	糖	ー	6,907	98.54	1,909	97.00	292	99.66	719	99.58	516	90.69	236	99.16	146	100.00
		±以上	1	0.01	0	0.00	0	0.00	0	0.00	0	0.00	0	0.00	0	0.00
		未記入	101	1.44	59	3.00	1	0.34	3	0.42	53	9.31	2	0.84	0	0.00
	潜血	ー ±	6,881	98.17	1,902	96.65	291	99.32	715	99.03	515	90.51	235	98.74	146	100.00
		+以上	20	0.29	4	0.20	1	0.34	2	0.28	1	0.18	0	0.00	0	0.00
		未記入	108	1.54	62	3.15	1	0.34	5	0.69	53	9.31	3	1.26	0	0.00
診察所見	なし	6,256	89.26	1,733	88.06	259	88.40	650	90.03	485	85.24	208	87.39	131	89.73	
	あり	701	10.00	202	10.26	34	11.60	72	9.97	51	8.96	30	12.61	15	10.27	
	未記入	52	0.74	33	1.68	0	0.00	0	0.00	33	5.80	0	0.00	0	0.00	
診察所見 身体面 内訳 (妊人員)	身体発育上の所見	体重増加不良	61	0.87	15	0.76	4	1.37	6	0.83	3	0.53	1	0.42	1	0.68
		その他	59	0.84	15	0.76	4	1.37	6	0.83	3	0.53	1	0.42	1	0.68
		その他	2	0.03	0	0.00	0	0.00	0	0.00	0	0.00	0	0.00	0	0.00
	皮膚	湿疹	184	2.63	55	2.79	15	5.12	16	2.22	7	1.23	14	5.88	3	2.05
		その他	98	1.40	19	0.97	6	2.05	7	0.97	1	0.18	5	2.10	0	0.00
		その他	87	1.24	37	1.88	10	3.41	9	1.25	6	1.05	9	3.78	3	2.05
	循環器系	心雑音	147	2.10	47	2.39	1	0.34	16	2.22	21	3.69	6	2.52	3	2.05
		その他	129	1.84	39	1.98	1	0.34	13	1.80	19	3.34	3	1.26	3	2.05
		その他	18	0.26	8	0.41	0	0.00	3	0.42	2	0.35	3	1.26	0	0.00

※金沢市を除いて算出

表5 乳児一般健康診査受診状況（医療機関委託分）第1回目 2/2

(令和3年度)

区分	石川県		管内計		かほく市		白山市		野々市市		津幡町		内灘町			
	人	%	人	%	人	%	人	%	人	%	人	%	人	%		
(続き) 診察 所見 身体面 内訳	呼吸器系	7	0.10	1	0.1	0	0.00	1	0.14	0	0.00	0	0.00	0	0.00	
	消化器系	62	0.88	9	0.46	1	0.34	3	0.42	1	0.18	2	0.84	2	1.37	
		そけいヘルニア	14	0.20	2	0.10	0	0.00	2	0.28	0	0.00	0	0.00	0	0.00
		その他	48	0.68	7	0.36	1	0.34	1	0.14	1	0.18	2	0.84	2	1.37
	眼	11	0.16	1	0.05	1	0.34	0	0.00	0	0.00	0	0.00	0	0.00	
		視力障害	0	0.00	0	0.00	0	0.00	0	0.00	0	0.00	0	0.00	0	0.00
		斜視	2	0.03	0	0.00	0	0.00	0	0.00	0	0.00	0	0.00	0	0.00
		その他	9	0.13	1	0.05	1	0.34	0	0.00	0	0.00	0	0.00	0	0.00
	耳鼻咽喉	29	0.41	10	0.51	3	1.02	4	0.55	1	0.18	0	0.00	2	1.37	
		聴力障害	20	0.29	5	0.25	2	0.68	1	0.14	1	0.18	0	0.00	1	0.68
		その他	9	0.13	5	0.25	1	0.34	3	0.42	0	0.00	0	0.00	1	0.68
	腎・泌尿器系	53	0.76	10	0.51	2	0.68	4	0.55	3	0.53	0	0.00	1	0.68	
		停留睾丸	18	0.26	3	0.15	0	0.00	0	0.00	2	0.35	0	0.00	1	0.68
		その他	35	0.50	7	0.36	2	0.68	4	0.55	1	0.18	0	0.00	0	0.00
	骨・関節系	20	0.29	4	0.20	0	0.00	3	0.42	0	0.00	0	0.00	1	0.68	
		股関節開排異常	9	0.13	0	0.00	0	0.00	0	0.00	0	0.00	0	0.00	0	0.00
		その他	11	0.16	4	0.20	0	0.00	3	0.42	0	0.00	0	0.00	1	0.68
	神経・筋	13	0.19	4	0.20	0	0.00	3	0.42	1	0.18	0	0.00	0	0.00	
		筋緊張異常	6	0.09	0	0.00	0	0.00	0	0.00	0	0.00	0	0.00	0	0.00
		その他	7	0.10	4	0.20	0	0.00	3	0.42	1	0.18	0	0.00	0	0.00
	代謝・内分泌	6	0.09	2	0.10	0	0.00	1	0.14	0	0.00	0	0.00	1	0.68	
	血液	26	0.37	8	0.41	2	0.68	3	0.42	0	0.00	3	1.26	0	0.00	
		貧血	23	0.33	7	0.36	2	0.68	2	0.28	0	0.00	3	1.26	0	0.00
	その他	3	0.04	1	0.05	0	0.00	1	0.14	0	0.00	0	0.00	0	0.00	
その他	93	1.33	29	1.47	4	1.37	1	0.14	15	2.64	6	2.52	3	2.05		
未記入	664	9.47	663	33.69	0	0.00	663	91.83	0	0.00	0	0.00	0	0.00		
精神 運動 発達・ 育児面	精神運動 発達の問題	なし	6,935	98.94	1,922	97.66	290	98.98	719	99.58	530	93.15	237	99.58	146	100.00
		あり	11	0.16	2	0.10	1	0.34	1	0.14	0	0.00	0	0.00	0	0.00
		未記入	63	0.90	44	2.24	2	0.68	2	0.28	39	6.85	1	0.42	0	0.00
	育児上の 問題	なし	6,926	98.82	1,921	97.61	289	98.63	719	99.58	530	93.15	237	99.58	146	100.00
		あり	15	0.21	3	0.15	2	0.68	1	0.14	0	0.00	0	0.00	0	0.00
		未記入	68	0.97	44	2.24	2	0.68	2	0.28	39	6.85	1	0.42	0	0.00
判定	異常なし	6,312	90.06	1,734	88.11	259	88.40	653	90.44	485	85.24	207	86.97	130	89.04	
	異常あり	612	8.73	199	10.11	34	11.60	69	9.56	49	8.61	31	13.03	16	10.96	
		要経過観察	361	5.15	106	5.39	18	6.14	31	4.29	28	4.92	18	7.56	11	7.53
		要精密検査	134	1.91	42	2.13	4	1.37	15	2.08	14	2.46	7	2.94	2	1.37
		要治療(中)	117	1.67	51	2.59	12	4.10	23	3.19	7	1.23	6	2.52	3	2.05
未記入	85	1.21	35	1.78	0	0.00	0	0.00	35	6.15	0	0.00	0	0.00		
市町への 連絡事項	訪問指導の希望(実人員)															
		なし	3,973	56.68	1,882	95.63	285	97.27	708	98.06	515	90.51	235	98.74	139	95.21
		あり	2,909	41.50	29	1.47	2	0.68	14	1.94	11	1.93	0	0.00	2	1.37
		未記入	127	1.81	57	2.90	6	2.05	0	0.00	43	7.56	3	1.26	5	3.42
	その他	3	0.04	0	0.00	0	0.00	0	0.00	0	0.00	0	0.00	0	0.00	
(延人員)	未記入	57	0.81	43	2.18	0	0.00	0	0.00	43	7.56	0	0.00	0	0.00	

資料：母子保健事業報告書（石川県少子化対策監室調べ）

表6 乳児一般健康診査受診状況（医療機関委託分2回目） 1/2

(令和3年度)

区 分		石川県		管内計		かほく市		白山市		野々市市		津幡町		内灘町		
		人	%	人	%	人	%	人	%	人	%	人	%	人	%	
受診者数		6,430	100.0	1,733	100.0	254	100.0	665	100.0	476	100.0	208	100.0	130	100.0	
受診時期	9か月未満	0	※0.00	0	0.00	0	0.00	0	0.00	0	0.00	0	0.00	0	0.00	
	9～10か月未満	539	※15.27	242	13.96	109	42.91	7	1.05	0	0.00	50	24.04	76	58.46	
	10～11か月未満	1,055	※29.89	261	15.06	112	44.09	22	3.31	0	0.00	84	40.38	43	33.08	
	11～12か月未満	731	※20.71	340	19.62	32	12.60	70	10.53	155	32.56	73	35.10	10	7.69	
	その他	1,205	※34.14	890	51.36	1	0.39	566	85.11	321	67.44	1	0.48	1	0.77	
	未記入	0	※0.00	0	0.00	0	0.00	0	0.00	0	0.00	0	0.00	0	0.00	
発達や育児の状況	はいはいをする	できない	277	※7.85	106	6.12	38	14.96	18	2.71	21	4.41	15	7.21	14	10.77
		後ろに下がる	71	※2.01	30	1.73	15	5.91	4	0.60	2	0.42	3	1.44	6	4.62
		できる	3,163	※89.60	1,586	91.52	201	79.13	640	96.24	452	94.96	189	90.87	104	80.00
		未記入	19	※0.54	11	0.63	0	0.00	3	0.45	1	0.21	1	0.48	6	4.62
	つかまり立ちをする	できない	270	※7.65	109	6.29	36	14.17	20	3.01	17	3.57	18	8.65	18	13.85
		ややできる	126	※3.57	48	2.77	15	5.91	14	2.11	6	1.26	7	3.37	6	4.62
		できる	3,121	※88.41	1,569	90.54	203	79.92	630	94.74	452	94.96	182	87.50	102	78.46
		未記入	13	※0.37	7	0.40	0	0.00	1	0.15	1	0.21	1	0.48	4	3.08
	人見知りをする	しない	446	※12.63	218	12.58	29	11.42	81	12.18	61	12.82	24	11.54	23	17.69
		ややする	1,465	※41.50	736	42.47	106	41.73	297	44.66	184	38.66	95	45.67	54	41.54
		する	1,599	※45.30	770	44.43	118	46.46	284	42.71	230	48.32	87	41.83	51	39.23
		未記入	20	※0.57	9	0.52	1	0.39	3	0.45	1	0.21	2	0.96	2	1.54
	育児の心配・困りごとがある	はい	1,141	17.74	287	16.56	44	17.32	92	13.83	95	19.96	35	16.83	21	16.15
		いいえ	5,226	81.28	1,421	82.00	202	79.53	569	85.56	375	78.78	171	82.21	104	80.00
		未記入	63	0.98	25	1.44	8	3.15	4	0.60	6	1.26	2	0.96	5	3.85
	睡眠・食事時間	決まっている	3,253	※92.15	1,588	91.63	237	93.31	619	93.08	443	93.07	185	88.94	104	80.00
		決まっていない	247	※7.00	127	7.33	14	5.51	43	6.47	28	5.88	22	10.58	20	15.38
		未記入	30	※0.85	18	1.04	3	1.18	3	0.45	5	1.05	1	0.48	6	4.62
	就寝時間	決まっていない	121	※3.43	69	3.98	12	4.72	21	3.16	20	4.20	5	2.40	11	8.46
		22時より前	2,815	※79.75	1,374	79.28	213	83.86	545	81.95	354	74.37	169	81.25	93	71.54
		22時以降	593	※16.80	289	16.68	29	11.42	98	14.74	102	21.43	34	16.35	26	20.00
		未記入	2	※0.06	1	0.06	0	0.00	1	0.15	0	0.00	0	0.00	0	0.00
	離乳食の開始	なし	48	※1.36	8	0.46	0	0.00	7	1.05	0	0.00	1	0.48	0	0.00
		あり	3,279	※92.89	1,687	97.35	249	98.03	658	98.95	469	98.53	201	96.63	110	84.62
未記入		203	※5.75	38	2.19	5	1.97	0	0.00	7	1.47	6	2.88	20	15.38	
尿検査	蛋白	－ 土	5,857	91.09	1,571	90.65	224	88.19	630	94.74	440	92.44	153	73.56	124	95.38
		＋以上	13	0.20	2	0.12	2	0.79	0	0.00	0	0.00	0	0.00	0	0.00
		未記入	560	8.71	160	9.23	28	11.02	35	5.26	36	7.56	55	26.44	6	4.62
	糖	－	5,863	91.18	1,572	90.71	225	88.58	631	94.89	440	92.44	152	73.08	124	95.38
		土以上	6	0.09	2	0.12	1	0.39	0	0.00	0	0.00	1	0.48	0	0.00
		未記入	562	8.74	159	9.17	28	11.02	34	5.11	36	7.56	55	26.44	6	4.62
	潜血	－ 土	5,819	90.50	1,559	89.96	221	87.01	624	93.83	439	92.23	151	72.60	124	95.38
		＋以上	39	0.61	9	0.52	3	1.18	5	0.75	1	0.21	0	0.00	0	0.00
未記入		572	8.90	165	9.52	30	11.81	36	5.41	36	7.56	57	27.40	6	4.62	
診察所見	なし	6,024	93.69	1,644	94.86	242	95.28	635	95.49	445	93.49	197	94.71	125	96.15	
	あり	405	6.30	89	5.14	12	4.72	30	4.51	31	6.51	11	5.29	5	3.85	
	未記入	1	0.02	0	0.00	0	0.00	0	0.00	0	0.00	0	0.00	0	0.00	
診察所見 身体内訳 (延人員)	身体发育上の所見		138	2.15	33	1.90	5	1.97	9	1.35	17	3.57	1	0.48	1	0.77
		体重増加不良	117	1.82	30	1.73	5	1.97	9	1.35	14	2.94	1	0.48	1	0.77
		その他	23	0.36	4	0.23	0	0.00	0	0.00	3	0.63	0	0.00	1	0.77
	皮膚		117	1.82	14	0.81	2	0.79	6	0.90	3	0.63	3	1.44	0	0.00
		湿疹	89	1.38	13	0.75	1	0.39	6	0.90	3	0.63	3	1.44	0	0.00
		その他	29	0.45	1	0.06	1	0.39	0	0.00	0	0.00	0	0.00	0	0.00
	循環器系		43	0.67	16	0.92	0	0.00	5	0.75	5	1.05	3	1.44	3	2.31
		心雑音	37	0.58	12	0.69	0	0.00	5	0.75	3	0.63	3	1.44	1	0.77
		その他	6	0.09	4	0.23	0	0.00	0	0.00	2	0.42	0	0.00	2	1.54

※金沢市を除いて算出

表6 乳児一般健康診査受診状況（医療機関委託分2回目） 2/2

（令和3年度）

区分	石川県		管内計		かほく市		白山市		野々市市		津幡町		内灘町			
	人	%	人	%	人	%	人	%	人	%	人	%	人	%		
(続き) 診察 所見 身体面 内訳	呼吸器系	0	0.00	0	0.0	0	0.00	0	0.00	0	0.00	0	0.00	0	0.00	
	消化器系	9	0.14	1	0.06	1	0.39	0	0.00	0	0.00	0	0.00	0	0.00	
	そけいヘルニア	3	0.05	0	0.00	0	0.00	0	0.00	0	0.00	0	0.00	0	0.00	
	その他	6	0.09	1	0.06	1	0.39	0	0.00	0	0.00	0	0.00	0	0.00	
	眼	14	0.22	1	0.06	0	0.00	0	0.00	1	0.21	0	0.00	0	0.00	
	視力障害	3	0.05	0	0.00	0	0.00	0	0.00	0	0.00	0	0.00	0	0.00	
	斜視	5	0.08	0	0.00	0	0.00	0	0.00	0	0.00	0	0.00	0	0.00	
	その他	6	0.09	1	0.06	0	0.00	0	0.00	1	0.21	0	0.00	0	0.00	
	耳鼻咽喉	8	0.12	3	0.17	1	0.39	0	0.00	1	0.21	0	0.00	1	0.77	
	聴力障害	6	0.09	3	0.17	1	0.39	0	0.00	1	0.21	0	0.00	1	0.77	
	その他	2	0.03	0	0.00	0	0.00	0	0.00	0	0.00	0	0.00	0	0.00	
	腎・泌尿器系	39	0.61	11	0.63	3	1.18	3	0.45	3	0.63	2	0.96	0	0.00	
	停留嚢丸	15	0.23	3	0.17	0	0.00	1	0.15	1	0.21	1	0.48	0	0.00	
	その他	24	0.37	8	0.46	3	1.18	2	0.30	2	0.42	1	0.48	0	0.00	
	骨・関節系	12	0.19	1	0.06	0	0.00	0	0.00	1	0.21	0	0.00	0	0.00	
	股関節開排異常	2	0.03	0	0.00	0	0.00	0	0.00	0	0.00	0	0.00	0	0.00	
	その他	10	0.16	1	0.06	0	0.00	0	0.00	1	0.21	0	0.00	0	0.00	
	神経・筋	20	0.31	6	0.35	1	0.39	2	0.30	0	0.00	1	0.48	2	1.54	
	筋緊張異常	14	0.22	3	0.17	1	0.39	0	0.00	0	0.00	1	0.48	1	0.77	
	その他	8	0.12	3	0.17	0	0.00	2	0.30	0	0.00	0	0.00	1	0.77	
	代謝・内分泌	3	0.05	0	0.00	0	0.00	0	0.00	0	0.00	0	0.00	0	0.00	
	血液	30	0.47	8	0.46	0	0.00	7	1.05	0	0.00	1	0.48	0	0.00	
	貧血	28	0.44	8	0.46	0	0.00	7	1.05	0	0.00	1	0.48	0	0.00	
その他	2	0.03	0	0.00	0	0.00	0	0.00	0	0.00	0	0.00	0	0.00		
その他	29	0.45	6	0.35	0	0.00	0	0.00	4	0.84	0	0.00	2	1.54		
(延人員) 未記入	635	9.88	634	36.58	0	0.00	634	95.34	0	0.00	0	0.00	0	0.00		
精神 運動 発達・ 育児面	精神運動 発達の問題	なし	6,301	97.99	1,695	97.81	253	99.61	653	98.20	458	96.22	202	97.12	129	99.23
		あり	106	1.65	34	1.96	1	0.39	10	1.50	18	3.78	4	1.92	1	0.77
		未記入	23	0.36	4	0.23	0	0.00	2	0.30	0	0.00	2	0.96	0	0.00
	育児上の 問題	なし	6,377	99.18	1,724	99.48	254	100.00	660	99.25	474	99.58	206	99.04	130	100.00
		あり	17	0.26	2	0.12	0	0.00	2	0.30	0	0.00	0	0.00	0	0.00
未記入		36	0.56	7	0.40	0	0.00	3	0.45	2	0.42	2	0.96	0	0.00	
判定	異常なし	5,923	92.12	1,617	93.31	245	96.46	627	94.29	426	89.50	196	94.23	123	94.62	
	異常あり	455	7.08	116	6.69	9	3.54	38	5.71	50	10.50	12	5.77	7	5.38	
	要経過観察	327	5.09	68	3.92	6	2.36	20	3.01	35	7.35	4	1.92	3	2.31	
	要精密検査	29	0.45	9	0.52	1	0.39	3	0.45	2	0.42	2	0.96	1	0.77	
	要治療(中)	99	1.54	39	2.25	2	0.79	15	2.26	13	2.73	6	2.88	3	2.31	
未記入	52	0.81	0	0.00	0	0.00	0	0.00	0	0.00	0	0.00	0	0.00		
市町 への 連絡 事項	訪問指導の希望															
	なし	3,453	53.70	1,692	97.63	249	98.03	654	98.35	468	98.32	200	96.15	121	93.08	
	あり	2,893	44.99	10	0.58	2	0.79	5	0.75	0	0.00	2	0.96	1	0.77	
	未記入	84	1.31	31	1.79	3	1.18	6	0.90	8	1.68	6	2.88	8	6.15	
	その他	13	0.20	0	0.00	0	0.00	0	0.00	0	0.00	0	0.00	0	0.00	
未記入	14	0.22	13	0.75	0	0.00	5	0.75	8	1.68	0	0.00	0	0.00		

資料：母子保健事業報告書（石川県少子化対策監室調べ）

(2-2) 乳児一般健康診査（医療機関委託分）における精密診査

表7 医療機関委託乳児精密検査による診断内容 1/2

(令和3年度) (人)

		石川県	管内計	かほく市	白山市	野々市市	津幡町	内灘町
要精密検査対象者数		163	51	5	18	16	9	3
受診者数		57	44	5	18	16	2	3
異常の有無	異常なし	23	20	2	6	10	0	2
	異常あり	34	24	3	12	6	2	1
受診率(%)		35.0	86.3	100.0	100.0	100.0	22.2	100.0
異常発見数総計(延人員)		39	28	3	14	8	2	1
骨関節	臼蓋形成不全・疑い	0	0	0	0	0	0	0
	股関節脱臼・亜脱臼	0	0	0	0	0	0	0
	股関節開排制限	0	0	0	0	0	0	0
	内反足・外反足	0	0	0	0	0	0	0
	その他	1	0	0	0	0	0	0
	小計	1	0	0	0	0	0	0
循環器	心雑音	3	2	1	1	0	0	0
	先天性心疾患	2	1	0	1	0	0	0
	不整脈	0	0	0	0	0	0	0
	その他	0	0	0	0	0	0	0
	小計	5	3	1	2	0	0	0
呼吸器	喘息	0	0	0	0	0	0	0
	その他	0	0	0	0	0	0	0
	小計	0	0	0	0	0	0	0
消化器	そけいヘルニア	2	1	0	0	1	0	0
	その他	1	1	0	0	1	0	0
	小計	3	2	0	0	2	0	0
神経・筋	筋緊張異常	0	0	0	0	0	0	0
	中枢性協調障害	0	0	0	0	0	0	0
	脳性小児麻痺	0	0	0	0	0	0	0
	斜頸	1	1	0	1	0	0	0
	痙攣性疾患	0	0	0	0	0	0	0
	二分脊髄症	0	0	0	0	0	0	0
	その他	1	0	0	0	0	0	0
	小計	2	1	0	1	0	0	0
耳鼻咽喉	難聴・難聴疑い	3	2	0	1	1	0	0
	中耳炎	0	0	0	0	0	0	0
	その他	1	1	0	1	0	0	0
	小計	4	3	0	2	1	0	0

表7 医療機関委託乳児精密検査による診断内容 2/2

(令和3年度) (人)

			石川県	管内計	かほく市	白山市	野々市市	津幡町	内灘町
眼	遠	視	0	0	0	0	0	0	0
	近	視	0	0	0	0	0	0	0
	乱	視	0	0	0	0	0	0	0
	眼位異常(斜視)		0	0	0	0	0	0	0
	眼位異常(斜位)		0	0	0	0	0	0	0
	眼	振	0	0	0	0	0	0	0
	屈折異常		0	0	0	0	0	0	0
	眼瞼下垂		0	0	0	0	0	0	0
	睫毛、眼瞼内反、外反		0	0	0	0	0	0	0
	白内障		0	0	0	0	0	0	0
	鼻涙管閉塞		0	0	0	0	0	0	0
	その他		0	0	0	0	0	0	0
	小計		0	0	0	0	0	0	0
皮膚	湿	疹	0	0	0	0	0	0	0
	アトピー性皮膚炎		0	0	0	0	0	0	0
	血管腫・母斑		3	3	1	2	0	0	0
	その他		1	1	0	1	0	0	0
	小計		4	4	1	3	0	0	0
腎・尿管・生殖器	停留	睪丸	2	1	0	0	0	1	0
	陰	嚢水腫	2	1	0	0	1	0	0
	包	茎	0	0	0	0	0	0	0
	尿所見のみ		0	0	0	0	0	0	0
	腎疾患		1	0	0	0	0	0	0
	尿路感染症		1	1	0	1	0	0	0
	その他		1	1	0	0	1	0	0
	小計		7	4	0	1	2	1	0
血液	貧	血	2	1	0	1	0	0	0
	その他		0	0	0	0	0	0	0
	小計		2	1	0	1	0	0	0
内分泌・代謝			4	3	0	2	0	0	1
染色体	ダウン	症	0	0	0	0	0	0	0
	その他		0	0	0	0	0	0	0
	小計		0	0	0	0	0	0	0
外表奇形			3	3	0	1	2	0	0
その他			2	2	1	0	1	0	0
発達	運動	発達遅滞	2	2	0	1	0	1	0
	精神	発達遅滞	0	0	0	0	0	0	0
	その他		0	0	0	0	0	0	0
	小計		2	2	0	1	0	1	0

資料：母子保健事業報告書（石川県少子化対策監室調べ）

(2-3) 乳児健康診査受診状況（集団方式）

表8 乳児健康診査受診状況（集団方式） 1/2

（令和3年度）（人）

		石川県	管内計	かほく市	白山市	野々市市	津幡町	内灘町	
対	象 人 員 (実人数)	6,662	2,057	295	804	556	259	143	
受	診 人 員 (実人数)	6,560	2,029	287	792	556	253	141	
受	診 率 (%)	98.5	98.6	97.3	98.5	100.0	97.7	98.6	
栄養方法 (実人数)	母乳	3,353	1,089	137	457	313	118	64	
	混合	1,954	571	87	216	151	70	47	
	人工	1,253	369	63	119	92	65	30	
	未記入	0	0	0	0	0	0	0	
スクリーニング聴覚検査	受診者数	6,525	2,021	287	788	554	252	140	
	検査結果	両耳異常なし	6,281	2,005	285	781	548	252	139
		片耳要精検	25	10	2	4	3	0	1
		両耳要精検	13	4	0	2	2	0	0
		不明	5	2	0	1	1	0	0
疾病・発達状況 (延人員)	異常なし (実人数)	5,047	1,531	237	575	492	155	72	
	異常あり (実人数)	1,513	498	50	217	64	98	69	
	異常ありの内訳	要医療	559	177	17	75	21	24	40
		要経過観察	746	218	29	84	26	55	24
		要紹介（要精密）	175	90	3	49	14	19	5
		要紹介（要治療）	27	13	1	9	3	0	0
	疾病・発達の有所見の内訳	身体的発育状況	314	123	1	77	11	26	8
		精神発達	23	1	0	1	0	0	0
		けいれん	8	1	0	1	0	0	0
		運動機能	162	31	1	15	5	0	10
		神経系・感覚器系	122	47	1	14	9	13	10
		血液系	14	6	0	2	1	3	0
		皮膚	371	117	21	38	13	14	31
		股関節	127	68	3	36	6	22	1
		股関節開排異常 (再掲)	63	38	2	14	6	16	0
		斜頸	12	5	0	3	1	1	0
		循環器系	101	30	3	13	5	6	3
		呼吸器系	11	1	0	0	1	0	0
		消化器系	140	30	0	19	5	0	6
		泌尿器生殖器系	178	52	6	14	5	25	2
代謝系		10	4	0	0	0	1	3	
先天性の身体的特徴		44	27	0	11	9	7	0	
その他	124	31	15	7	0	1	8		

表8 乳児健康診査受診状況（集団方式） 2/2

（令和3年度）（人）

		石川県	管内計	かほく市	白山市	野々市市	津幡町	内灘町	
総合判定 <small>（実人数）</small>	異常なし	4,967	1,526	234	575	492	153	72	
	異常あり	1,593	503	53	217	64	100	69	
	異常ありの内訳	要医療（旧：管理中）	552	177	17	75	21	24	40
		要指導	306	8	1	0	0	2	5
		要観察	534	215	31	84	26	55	19
		要精検	175	90	3	49	14	19	5
		要治療（旧：要医療）	26	13	1	9	3	0	0
育児支援の要否 <small>（延人員）</small>	支援不要	5,935	1,854	263	688	542	226	135	
	要支援	625	175	24	104	14	27	6	
	※1 要支援の内訳	① 強い育児不安、育児疲れ、孤立	323	86	7	55	10	12	2
		② 虐待・虐待疑い	11	3	2	1	0	0	0
		③ 不適切な育児行動（マルトリートメント）	32	6	0	5	0	0	1
		④ 若年の親	19	4	1	1	1	1	0
		⑤ ひとり親	28	7	2	3	0	0	2
		⑥ 外国人の母親	25	8	1	7	0	0	0
		⑦ 親の疾患・性格、薬物	131	56	8	33	2	11	2
		⑧ 経済・生活状況の不安定さ	32	13	3	8	1	1	0
		⑨ DV・家族の問題	30	8	2	2	0	2	2
		⑩ 児の疾病や障害	74	8	2	5	0	1	0
⑪ その他	20	15	5	8	1	1	0		

※令和3年5月末現在

資料：母子保健事業報告書（石川県少子化対策監室調べ）

※1 要支援の内訳の詳細

- ① 主訴が多い。不安感が強い。疲労感が強い。育児ストレスが強い。親族・近隣友人からの孤立。
- ② 虐待歴あり。兄弟への虐待歴あり。関係機関からの事前情報あり。
- ③ 育児能力の問題。子供とのかかわりが少ない。偏った育児信念。体罰の肯定。育児知識の不足。発達に理解
- ④ 若年の親（10代の親）であって、支援が必要とされる人。
- ⑤ ひとり親であって、支援が必要とされる人。
- ⑥ 外国人の親であって、支援が必要とされる人。
- ⑦ 精神疾患、薬物・アルコール問題、脅迫的、うつ的、性格の問題、知的障害、成育歴の問題
- ⑧ 経済不安、無職、不安定な就労（転職の繰り返し、パート）、家事能力が低い、劣悪な生活環境

(2-4) 乳児健康診査（集団方式）未受診者の状況把握

表9 乳児健康診査（集団方式）未受診者の状況把握

(令和3年度) (人)

未受診者数	未受診者の対応状況							未受診者把握率 b+c+e/a %	区分	把握方法（延人員）										未受診理由（延人員）						支援の要否											
	次年度受診済み 実人員 a	未受診者で現認できた者 実人員 b	未受診者で現認できなかった者 実人員 c	内訳			法方認現の児① *保健師もしくは関係機関による原の目視確認			②児の状況把握のための連絡方法 *保健師もしくは関係機関による児の目視確認をするために行った方法						児の理由			保護者の理由			支援不要 実人員 h	要支援 実人員 i	主な支援理由（延人員）													
				児の状況把握できた者 実人員 d	児の状況把握できなかった者 実人員 e	連絡しなかった者 実人員 f	家庭訪問			保育所訪問	来所・教室・その他の健診等 その他	家庭訪問	保育所訪問	来所・教室・その他の健診等 保護者への電話連絡	関係機関からの情報収集	未受診者連絡票等 その他	入院・施設入所中	医療機関管理中 その他	保育所入所	転出	実際には住んでいない			仕事が出来ない その他	児への支援	保護者への支援	その他										
																												家庭訪問	保育所訪問	来所・教室・その他の健診等	家庭訪問	保育所訪問	来所・教室・その他の健診等	関係機関からの情報収集	未受診者連絡票等	その他	入院・施設入所中
石川県	102	18	68	16	14	2	0	98.0	c	39	2	12	19										15	30	2	2	1	5	3	25	21	47	37	43	0		
									e					2	0	0	4	6	0	6	1	0	0	0	2	7	1	4	11	3	1	2	0				
									f					1	0	0	1	2	0	0																	
管内計	28	13	10	5	4	1	0	96.4	c	8	1	1	0										2	5	1	1	1	0	1	4	6	4	3	0			
									e					0	0	0	1	0	0	3	1	0	0	0	0	0	0	0	3	3	1	1	0	0			
									f					1	0	0	1	1	0	0																	
かほく市	8	5	0	3	3	0	0	100.0	c	0	0	0	0										0	0	0	0	0	0	0	0	0	0	0	0	0	0	
									e					0	0	0	0	0	0	3	0	0	0	0	0	0	0	0	3	3	0	0	0	0	0		
									f					0	0	0	0	0	0	0																	
白山市	12	7	4	1	1	0	0	100.0	c	4	0	0	0										2	2	1	0	0	0	0	0	1	3	2	2	0		
									e					0	0	0	1	0	0	0	1	0	0	0	0	0	0	0	0	0	0	1	1	0	0		
									f					0	0	0	0	0	0	0																	
野々市市	0	0	0	0	0	0	0	-	c	0	0	0	0										0	0	0	0	0	0	0	0	0	0	0	0	0	0	
									e					0	0	0	0	0	0	0	0	0	0	0	0	0	0	0	0	0	0	0	0	0	0	0	0
									f					0	0	0	0	0	0	0																	
津幡町	6	1	4	1	0	1	0	83.3	c	3	0	1	0										0	2	0	0	1	0	0	1	2	2	1	1	0		
									e					0	0	0	0	0	0	0	0	0	0	0	0	0	0	0	0	0	0	0	0	0	0	0	
									f					1	0	0	1	1	0	0																	
内灘町	2	0	2	0	0	0	0	100.0	c	1	1	0	0										0	1	0	1	0	0	1	0	1	1	1	0	0		
									e					0	0	0	0	0	0	0	0	0	0	0	0	0	0	0	0	0	0	0	0	0	0	0	
									f					0	0	0	0	0	0	0																	

資料：母子保健事業報告書（石川県少子化対策監室調べ）

(2-5) 乳児健康診査（集団方式）における精密検査

表10 乳児健康診査（集団方式）による精密検査診断内容 1/2

（令和3年度）（人）

		石川県	管内計	かほく市	白山市	野々市市	津幡町	内灘町
要精密検査延対象数		181	95	3	54	14	19	5
受診件数		160	90	3	51	14	18	4
異常の有無	異常なし	84	53	2	32	7	12	0
	異常あり	76	37	1	19	7	6	4
受診率（％）		88.4	94.7	100.0	94.4	100.0	94.7	80.0
異常発見数総数（延人員）		78	38	1	19	8	6	4
精神発達	運動発達遅滞	1	1	0	0	1	0	0
	精神発達遅滞	0	0	0	0	0	0	0
	小計	1	1	0	0	1	0	0
けいれん		0	0	0	0	0	0	0
運動機能	臼蓋形成不全・疑い	22	4	0	2	0	2	0
	内反足・外反足	0	0	0	0	0	0	0
	その他	2	1	0	1	0	0	0
	小計	24	5	0	3	0	2	0
神経系	筋緊張異常	1	1	0	0	0	1	0
	中枢性協調障害	0	0	0	0	0	0	0
	脳性小児麻痺	0	0	0	0	0	0	0
	二分脊髄症	0	0	0	0	0	0	0
	その他	1	1	0	1	0	0	0
	小計	2	2	0	1	0	1	0
耳鼻咽喉	難聴・難聴疑い	0	0	0	0	0	0	0
	中耳炎	0	0	0	0	0	0	0
	その他	4	4	0	4	0	0	0
	小計	4	4	0	4	0	0	0
眼	遠視	1	1	0	0	1	0	0
	近視	0	0	0	0	0	0	0
	乱視	0	0	0	0	0	0	0
	眼位異常（斜視）	0	0	0	0	0	0	0
	眼位異常（斜位）	0	0	0	0	0	0	0
	眼振	1	1	0	0	1	0	0
	屈折異常	0	0	0	0	0	0	0
	眼瞼下垂	0	0	0	0	0	0	0
	睫毛、眼瞼内反、外反	0	0	0	0	0	0	0
	白内障	0	0	0	0	0	0	0
	鼻涙管閉塞	0	0	0	0	0	0	0
	その他	1	1	0	0	1	0	0
	小計	3	3	0	0	3	0	0
血液	貧血	0	0	0	0	0	0	0
	その他	0	0	0	0	0	0	0
	小計	0	0	0	0	0	0	0

表10 乳児健康診査（集団方式）による精密検査診断内容 2/2

（令和3年度）（人）

		石川県	管内計	かほく市	白山市	野々市市	津幡町	内灘町
皮膚	湿疹	2	1	0	0	1	0	0
	アトピー性皮膚炎	1	1	0	0	0	1	0
	血管腫・母斑	4	3	0	2	0	0	1
	その他	1	0	0	0	0	0	0
	小計	8	5	0	2	1	1	1
股関節	股関節脱臼・亜脱臼	4	1	1	0	0	0	0
	股関節開排異常	2	0	0	0	0	0	0
	その他	1	1	0	0	0	1	0
	小計	7	2	1	0	0	1	0
斜頸	1	0	0	0	0	0	0	
循環器	心雑音	0	0	0	0	0	0	0
	先天性心疾患	3	1	0	1	0	0	0
	不整脈	0	0	0	0	0	0	0
	その他	0	0	0	0	0	0	0
	小計	3	1	0	1	0	0	0
呼吸器	喘息	0	0	0	0	0	0	0
	その他	0	0	0	0	0	0	0
	小計	0	0	0	0	0	0	0
消化器	そけいヘルニア	0	0	0	0	0	0	0
	その他	6	3	0	2	0	0	1
	小計	6	3	0	2	0	0	1
泌尿生殖器系	停留嚢丸	1	1	0	1	0	0	0
	陰嚢水腫	3	2	0	0	1	0	1
	包茎	4	4	0	3	0	1	0
	尿所見のみ	0	0	0	0	0	0	0
	腎疾患	0	0	0	0	0	0	0
	尿路感染症	0	0	0	0	0	0	0
	その他	1	1	0	0	1	0	0
	小計	9	8	0	4	2	1	1
代謝系	2	0	0	0	0	0	0	
先天性の身体的特徴	外表奇形	3	2	0	1	1	0	0
	その他	1	1	0	1	0	0	0
	小計	4	3	0	2	1	0	0
その他	ダウン症	0	0	0	0	0	0	0
	その他	4	1	0	0	0	0	1
	小計	4	1	0	0	0	0	1

※令和3年5月末現在

資料：母子保健事業報告書（石川県少子化対策監室調べ）

(2-6) 乳児健康診査受診率の推移

表11 乳児健康診査受診率の推移

(%)

	平成28年度	平成29年度	平成30年度	令和元年度	令和2年度	令和3年度
石川県	99.0	98.7	99.0	98.5	98.6	98.5
管内	99.0	98.9	99.3	98.6	98.9	98.6
かほく市	99.2	98.6	99.7	99.0	99.0	97.3
白山市	99.3	99.0	98.8	97.6	98.9	98.5
野々市市	99.5	99.8	99.7	99.8	100.0	100.0
津幡町	97.8	97.8	99.2	98.7	95.9	97.7
内灘町	96.7	97.3	99.5	98.6	98.8	98.6

資料：石川県健康福祉部「母子保健の主要指標」

図1 乳児健康診査受診率

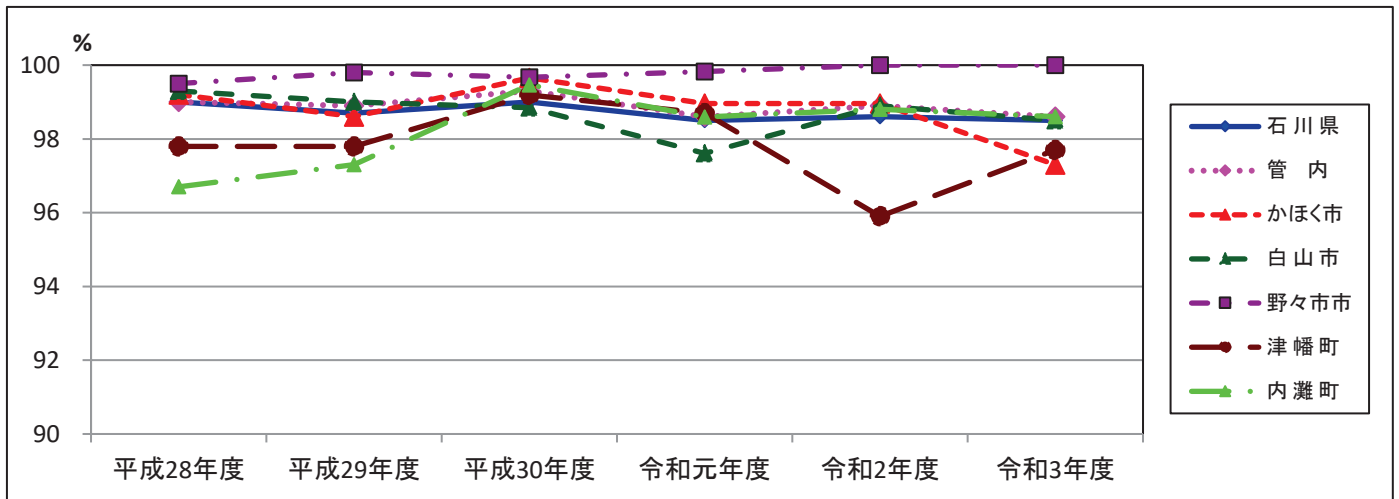

(2-7) 乳児精密検査受診率の推移

表12 乳児精密検査受診率の推移

(%)

	平成28年度	平成29年度	平成30年度	令和元年度	令和2年度	令和3年度
石川県	93.9	92.2	94.9	95.8	94.8	88.4
管内	95.1	90.6	96.9	93.8	94.7	94.7
かほく市	100.0	87.5	100.0	90.9	100.0	100.0
白山市	94.2	91.4	97.6	94.7	96.7	94.4
野々市市	100.0	88.2	100.0	94.4	75.0	100.0
津幡町	100.0	89.5	100.0	91.3	100.0	94.7
内灘町	75.0	90.0	81.8	100.0	100.0	80.0

資料：石川県健康福祉部「母子保健の主要指標」

図2 乳児精密検査受診率

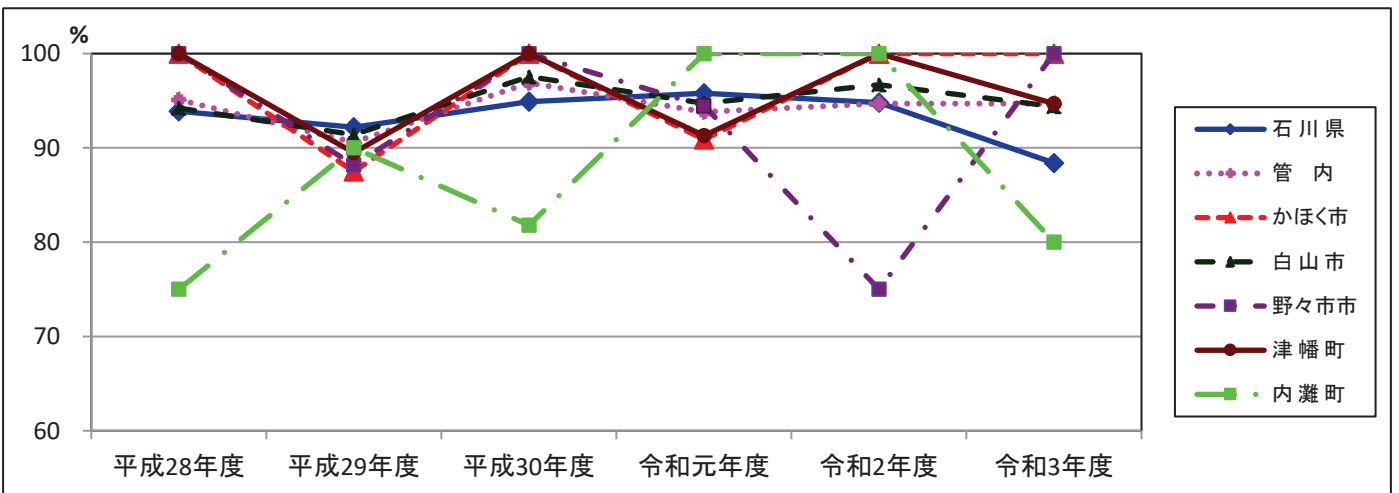

(3) 1歳6ヶ月児健康診査
 (3-1) 1歳6ヶ月児健康診査受診状況

表13 1歳6ヶ月児健康診査受診状況 1/2

(令和3年度) (人)

		石川県	管内計	かほく市	白山市	野々市市	津幡町	内灘町	
対	象	人員 (実人数)	7,850	2,204	328	852	580	292	152
受	診	人員 (実人数)	7,709	2,158	309	836	579	287	147
受	診	率 (%)	98.2	97.9	94.2	98.1	99.8	98.3	96.7
幼児の 生活 習慣 (実人数)	朝食の 摂取 状況	いつも食べている	※4,211	2,024	298	777	544	271	134
		食べていない時がある	※228	129	9	57	34	16	13
		食べていない	※6	2	1	0	1	0	0
		その他	※4	0	0	0	0	0	0
		未記入・不明	※8	3	1	2	0	0	0
	就寝 時間	22時より前	※3,956	1,942	253	808	514	244	123
		22時以降	※474	215	56	28	64	43	24
		未記入・不明	※27	1	0	0	1	0	0
	起床 時間	8時より前	※4,257	2,057	280	819	555	259	144
		8時以降	※188	100	29	17	24	27	3
		未記入・不明	※12	1	0	0	0	1	0
	テレビ・ ビデオの 視聴時間	2時間未満	※3,069	1,430	158	607	402	188	75
		2時間以上	※1,311	681	121	219	176	98	67
未記入・不明		※77	47	30	10	1	1	5	
身長 発育 (実人数)	カウプ 指数	3パーセント以下	116	42	0	22	9	11	0
		3～97パーセント未満	7,358	2,050	309	796	540	267	138
		97パーセント以上	234	66	0	18	30	9	9
		未計測	1	0	0	0	0	0	0
疾病・ 発達 状況 (延人員)	異常なし (実人数)		5,489	1,525	260	489	545	160	71
	異常あり (実人数)		2,220	633	49	347	34	127	76
	異常ありの内 訳	既医療	551	171	15	76	10	35	35
		要経過観察	1,445	385	30	224	14	86	31
		要紹介(要精密)	175	64	3	36	9	6	10
		要紹介(要治療)	49	13	1	11	1	0	0
		身体的発育状況	304	49	2	21	5	8	13
	疾病状況の内 訳	精神発達	1,039	295	1	187	11	78	18
		熱性けいれん	15	1	0	0	1	0	0
		運動機能	182	37	1	25	8	2	1
		視覚	76	22	2	13	1	3	3
		聴覚	34	8	2	4	0	1	1
		血液系	23	4	0	0	1	2	1
		皮膚	252	101	18	55	6	4	18
		循環器系	94	25	3	13	1	4	4
		呼吸器系	21	10	2	2	0	1	5
		消化器系	75	24	0	14	2	2	6
泌尿生殖器系		282	63	7	22	2	27	5	
先天性の身体的特徴		30	12	0	9	2	1	0	
その他	313	104	12	45	0	27	20		
小計		2,740	755	50	410	40	160	95	

※金沢市を除く

表13 1歳6ヶ月児健診受診状況 2/2

(令和3年度) (人)

		石川県	管内計	かほく市	白山市	野々市市	津幡町	内灘町	
総合判定	異常なし (実人数)	5,107	1,488	225	489	545	158	71	
	異常あり (実人数)	2,602	670	84	347	34	129	76	
	異常ありの内訳 (実人数)	要医療 (旧：管理中)	510	171	15	76	10	35	35
		要指導	232	5	0	0	0	2	3
		要観察	1,627	414	62	224	14	86	28
		要精検	178	67	6	36	9	6	10
要治療 (旧：要医療)		55	13	1	11	1	0	0	
育児支援の要否 (延人員)	支 援 不 要 (実人数)	7,158	2,035	294	778	575	249	139	
	要 支 援 (実人数)	551	123	15	58	4	38	8	
	要支援の内訳※1	① 強い育児不安、育児疲れ、孤立	290	45	2	22	3	17	1
		② 虐待・虐待疑い	18	3	1	2	0	0	0
		③ 不適切な育児行動 (マルトリートメント)	32	8	0	7	1	0	0
		④ 若年の親	13	5	2	1	1	0	1
		⑤ ひとり親	30	6	4	2	0	0	0
		⑥ 外国人の母親	13	2	1	1	0	0	0
		⑦ 親の疾患・性格、薬物	129	45	4	23	0	16	2
		⑧ 経済・生活状況の不安定さ	24	9	2	5	1	1	0
		⑨ DV・家族の問題	39	8	2	3	1	1	1
⑩ 児の疾病や障害		27	6	1	2	0	1	2	
⑪ その他	15	11	0	8	0	2	1		

※令和3年5月末現在

資料：母子保健事業報告書（石川県少子化対策監室調べ）

※1 要支援の内訳の詳細

- ① 主訴が多い。不安感が強い。疲労感が強い。育児ストレスが強い。親族・近隣友人からの孤立。
- ② 虐待歴あり。兄弟への虐待歴あり。関係機関からの事前情報あり。
- ③ 育児能力の問題。子供とのかかわりが少ない。偏った育児信念。体罰の肯定。育児知識の不足。発達に理解がない。事故防止不足。予防接種
- ④ 若年の親（10代の親）であって、支援が必要とされる人。
- ⑤ ひとり親であって、支援が必要とされる人。
- ⑥ 外国人の親であって、支援が必要とされる人。
- ⑦ 精神疾患、薬物・アルコール問題、脅迫的、うつ的、性格の問題、知的障害、成育歴の問題
- ⑧ 経済不安、無職、不安定な就労（転職の繰り返し、パート）、家事能力が低い、劣悪な生活環境

(3-2) 1歳6ヶ月児健康診査未受診者の状況把握

未受診者数		未受診者の対応状況							把握方法（延人員）														未受診理由（延人員）						支援の要否					
		次年度受診済み		未受診者で現認できた者		未受診者で現認できなかった者			①児の現認方法		②児の状況把握のための連絡方法						児の理由			保護者の理由			支援の要否		主な支援理由（延人員）									
		実人員	割合	実人員	割合	実人員	割合	実人員	割合	家庭訪問	保育所訪問	実所・教室・その他の健診等	その他	家庭訪問	保育所訪問	実所・教室・その他の健診等	保護者への電話連絡	関係機関からの情報収集	未受診者連絡票等	その他	入院・施設入所中	医療機関管理中	保育所入所	その他	転出	実際には住んでいない	仕事が終わらない	その他	支援不要	要支援	主な支援理由（延人員）			
		a	b	c	d	e	f	g	h	i	j	k	l	m	n	o	p	q	r	s	t	u	v	w	x	y	z	aa	ab	ac	ad			
石川県		141	62	54	25	23	2	0	98.6	e	26	7	9	14							2	17	5	6	0	3	15	20	25	29	22	17	0	
										f					6	0	0	10	9	0	5	1	3	0	6	4	6	3	7	17	6	6	3	0
管内計		46	35	7	4	4	0	0	100.0	c	2	1	4	0							0	3	0	2	0	0	3	3	4	3	2	1	0	
										e					0	0	0	1	2	0	1	0	0	0	1	1	1	1	2	2	2	1	0	
										f					0	0	0	0	0	0	0	0	0	0	0	0	0	0	0	0	0	0	0	0
かほく市		19	19	0	0	0	0	0	100.0	e	0	0	0	0							0	0	0	0	0	0	0	0	0	0	0	0	0	
										f					0	0	0	0	0	0	0	0	0	0	0	0	0	0	0	0	0	0	0	0
白山市		16	10	3	3	3	0	0	100.0	e	1	0	2	0							0	1	0	1	0	0	1	1	1	2	1	1	0	
										f					0	0	0	0	2	0	1	0	0	0	0	1	1	1	2	2	1	0		
野々市市		1	0	1	0	0	0	0	100.0	e	0	0	1	0							0	0	0	0	0	0	1	1	1	0	0	0	0	
										f					0	0	0	0	0	0	0	0	0	0	0	0	0	0	0	0	0	0	0	
津幡町		5	4	1	0	0	0	0	100.0	e	0	0	1	0							0	1	0	0	0	0	0	0	1	0	0	0	0	
										f					0	0	0	0	0	0	0	0	0	0	0	0	0	0	0	0	0	0	0	
内灘町		5	2	2	1	1	0	0	100.0	e	1	1	0	0							0	1	0	1	0	0	1	1	1	1	1	0	0	
										f					0	0	0	1	0	0	0	0	0	1	1	0	0	1	0	0	0	0		

資料：母子保健事業報告書（石川県少子化対策監室調べ）

(3-3) 1歳6ヶ月児精密検査

表15 1歳6ヶ月児精密検査による診断内容 1/2

(令和3年度) (人)

		石川県	管内計	かほく市	白山市	野々海市	津幡町	内灘町
要精密検査対象件数		185	69	6	38	9	6	10
受診件数		157	63	6	32	9	6	10
異常の有無	異常なし	23	6	0	4	1	0	1
	異常あり	134	57	6	28	8	6	9
受診率(%)		84.9	91.3	100.0	84.2	100.0	100.0	100.0
異常発見件数総計(延人員)		153	63	8	28	11	7	9
精神発達	運動発達遅滞	10	6	1	1	2	2	0
	言語発達遅滞	12	6	1	0	3	2	0
	精神発達遅滞	1	0	0	0	0	0	0
	社会性発達の障害	1	0	0	0	0	0	0
	多動傾向中心の発達障害	1	0	0	0	0	0	0
	自閉傾向中心の発達障害	0	0	0	0	0	0	0
	その他	0	0	0	0	0	0	0
	小計	24	12	2	1	5	4	0
熱性けいれい	0	0	0	0	0	0	0	
運動機能	白蓋形成不全・疑い	1	1	0	0	0	0	1
	股関節脱臼・亜脱臼	0	0	0	0	0	0	0
	股関節開排制限	0	0	0	0	0	0	0
	内反足・外反足	2	0	0	0	0	0	0
	O脚・X脚	10	4	1	3	0	0	0
	ばち指	0	0	0	0	0	0	0
	下腿内捻	1	0	0	0	0	0	0
	内旋筋拘縮	0	0	0	0	0	0	0
	斜頸	0	0	0	0	0	0	0
	その他	12	9	1	6	2	0	0
小計	26	14	2	9	2	0	1	
眼	遠視	0	0	0	0	0	0	0
	近視	0	0	0	0	0	0	0
	弱視	3	2	1	1	0	0	0
	乱視	0	0	0	0	0	0	0
	眼位異常(斜視)	12	4	1	2	1	0	0
	眼位異常(斜位)	0	0	0	0	0	0	0
	眼振	0	0	0	0	0	0	0
	屈折異常	0	0	0	0	0	0	0
	眼瞼下垂	0	0	0	0	0	0	0
	過斜筋過動症	0	0	0	0	0	0	0
	調整緊張	0	0	0	0	0	0	0
	角膜膜炎	0	0	0	0	0	0	0
	結膜炎	1	0	0	0	0	0	0
	睫毛、眼瞼内反、外反	0	0	0	0	0	0	0
	白内障	0	0	0	0	0	0	0
	鼻涙管閉塞	0	0	0	0	0	0	0
その他	1	1	0	0	0	1	0	
小計	17	7	2	3	1	1	0	
聴覚	難聴・難聴疑い	0	0	0	0	0	0	0
	中耳炎	0	0	0	0	0	0	0
	外耳炎	0	0	0	0	0	0	0
	耳管狭窄症	0	0	0	0	0	0	0
	その他	0	0	0	0	0	0	0
小計	0	0	0	0	0	0	0	
血液系	貧血	0	0	0	0	0	0	0
	その他	0	0	0	0	0	0	0
	小計	0	0	0	0	0	0	0

表15 1歳6ヶ月児精密検査による診断内容 2/2

(令和3年度) (人)

		石川県	管内計	かほく市	白山市	野々市市	津幡町	内灘町
皮膚	湿疹	0	0	0	0	0	0	0
	アトピー性皮膚炎	0	0	0	0	0	0	0
	血管腫・母斑	0	0	0	0	0	0	0
	その他	4	4	0	4	0	0	0
	小計	4	4	0	4	0	0	0
循環器系	心雑音	1	0	0	0	0	0	0
	先天性心疾患	0	0	0	0	0	0	0
	不整脈	0	0	0	0	0	0	0
	その他	1	1	0	0	0	0	1
	小計	2	1	0	0	0	0	1
呼吸器	喘息	0	0	0	0	0	0	0
	その他	0	0	0	0	0	0	0
	小計	0	0	0	0	0	0	0
消化器	そけいヘルニア	1	0	0	0	0	0	0
	臍ヘルニア	10	4	1	1	0	0	2
	その他	1	1	0	1	0	0	0
	小計	12	5	1	2	0	0	2
泌尿生殖器系	停留嚢丸	6	1	0	1	0	0	0
	陰嚢水腫	5	3	0	0	2	1	0
	包茎	1	0	0	0	0	0	0
	移動性嚢丸	17	9	0	6	0	0	3
	精索水腫	1	0	0	0	0	0	0
	尿所見のみ	0	0	0	0	0	0	0
	腎疾患	0	0	0	0	0	0	0
	尿路感染症	0	0	0	0	0	0	0
	その他	4	2	0	0	0	1	1
小計	34	15	0	7	2	2	4	
先天性の身体的特徴	外表奇形	0	0	0	0	0	0	0
	その他	6	0	0	0	0	0	0
	小計	6	0	0	0	0	0	0
神経系	筋緊張異常	0	0	0	0	0	0	0
	中枢性協調障害	0	0	0	0	0	0	0
	脳性小児麻痺	0	0	0	0	0	0	0
	痙攣性疾患(熱性けいれん除く)	0	0	0	0	0	0	0
	二分脊髄症	0	0	0	0	0	0	0
	その他	2	1	1	0	0	0	0
	小計	2	1	1	0	0	0	0
鼻咽頭系	副鼻腔炎	0	0	0	0	0	0	0
	アデノイド	0	0	0	0	0	0	0
	扁桃肥大	0	0	0	0	0	0	0
	舌小帯短縮症	0	0	0	0	0	0	0
	その他	1	1	0	1	0	0	0
	小計	1	1	0	1	0	0	0
その他	ダウン症	0	0	0	0	0	0	0
	その他	25	3	0	1	1	0	1
	小計	25	3	0	1	1	0	1

※令和3年5月末現在

資料：母子保健事業報告書（石川県少子化対策監室調べ）

(3-4) 1歳6ヶ月児健康診査受診率の推移

表16 1歳6ヶ月児健康診査受診率の推移 (%)

	平成28年度	平成29年度	平成30年度	令和元年度	令和2年度	令和3年度
石川県	98.2	98.3	98.1	98.1	98.7	98.2
管内	98.7	97.9	98.0	97.8	99.0	97.9
かほく市	97.9	96.9	97.7	98.5	99.5	94.2
白山市	98.5	98.0	97.5	96.7	99.3	98.1
野々市市	98.7	98.7	99.3	99.3	99.5	99.8
津幡町	99.4	97.7	97.6	97.4	96.5	98.3
内灘町	99.1	96.1	97.4	97.9	98.9	96.7

資料：石川県健康福祉部「母子保健の主要指標」

図3 1歳6ヶ月児健康診査受診率

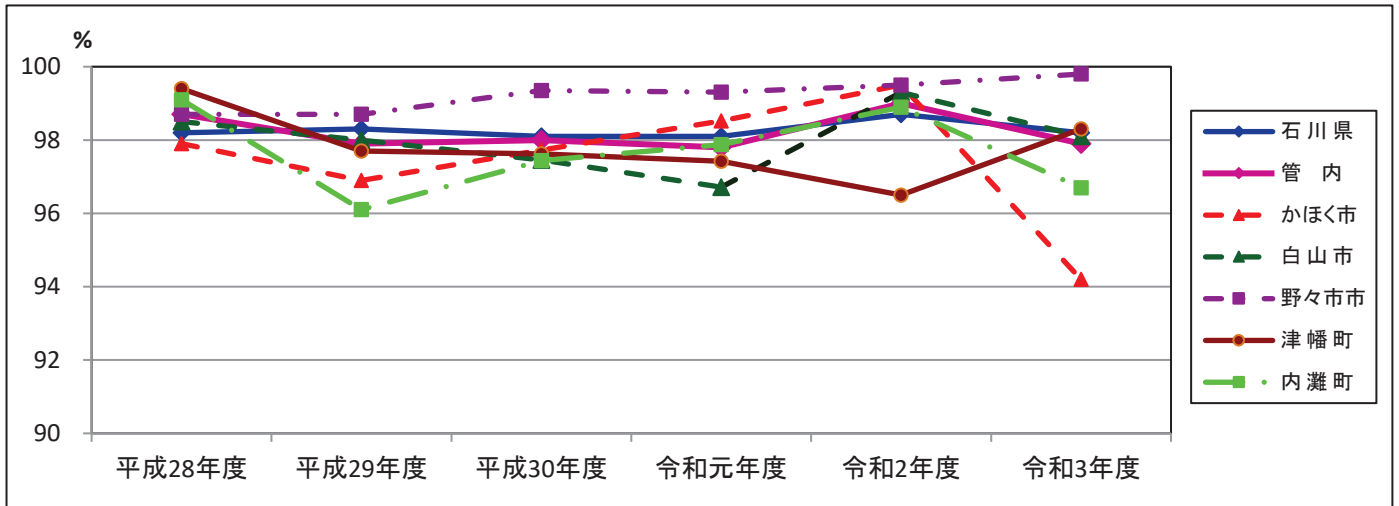

(3-5) 1歳6ヶ月児精密検査受診率の推移

表17 1歳6ヶ月児精密検査受診率の推移 (%)

	平成28年度	平成29年度	平成30年度	令和元年度	令和2年度	令和3年度
石川県	84.7	85.9	85.8	90.2	84.3	84.9
管内	86.3	85.3	91.6	91.7	89.9	90.0
かほく市	100.0	100.0	100.0	100.0	100.0	100.0
白山市	83.0	83.3	88.5	93.8	86.7	84.2
野々市市	87.5	75.0	85.7	80.0	93.3	100.0
津幡町	80.0	100.0	100.0	100.0	100.0	100.0
内灘町	94.1	90.5	100.0	86.7	88.9	90.9

資料：母子保健事業報告書（石川県少子化対策監室調べ）

図4 1歳6ヶ月児精密検査受診率

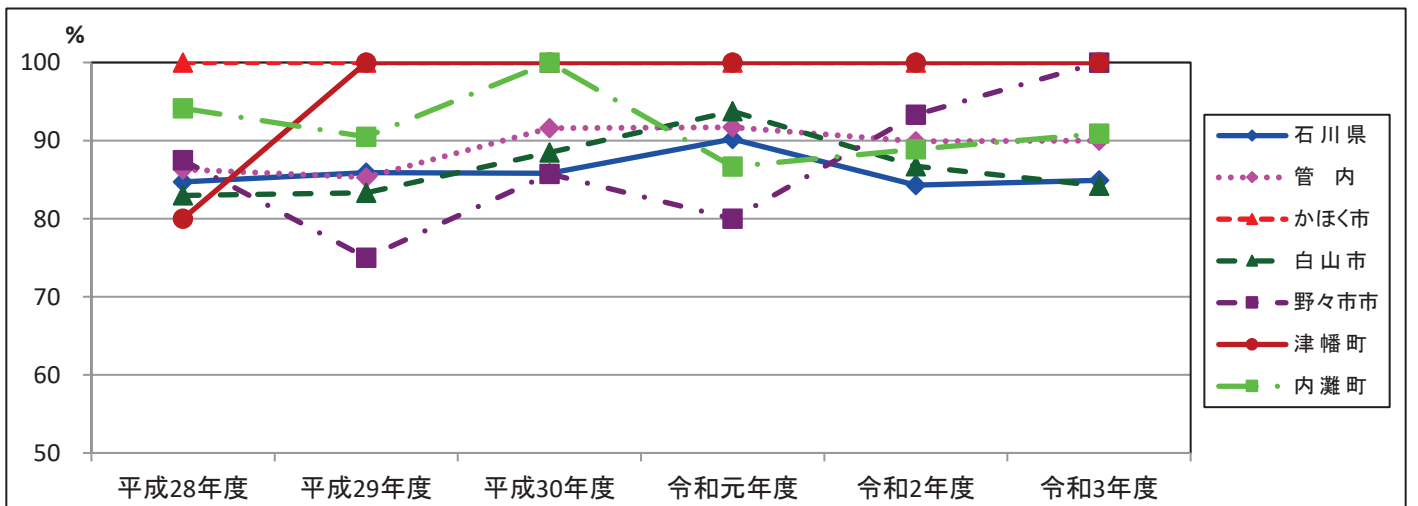

(3-6) 1歳6ヶ月児健康診査未受診者把握率の推移

表18 1歳6ヶ月児健康診査未受診者把握率の推移 (%)

	平成28年度	平成29年度	平成30年度	令和元年度	令和2年度	令和3年度
石川県	97.6	96.8	99.4	99.4	99.1	98.6
管内	96.9	94.1	100.0	100.0	100.0	100.0
かほく市	100.0	100.0	100.0	100.0	100.0	100.0
白山市	92.9	84.2	100.0	100.0	100.0	100.0
野々市市	100.0	100.0	100.0	100.0	100.0	100.0
津幡町	100.0	100.0	100.0	100.0	100.0	100.0
内灘町	100.0	100.0	100.0	100.0	100.0	100.0

資料：母子保健事業報告書（石川県少子化対策監室調べ）

図5 1歳6ヶ月児健康診査未受診者把握率

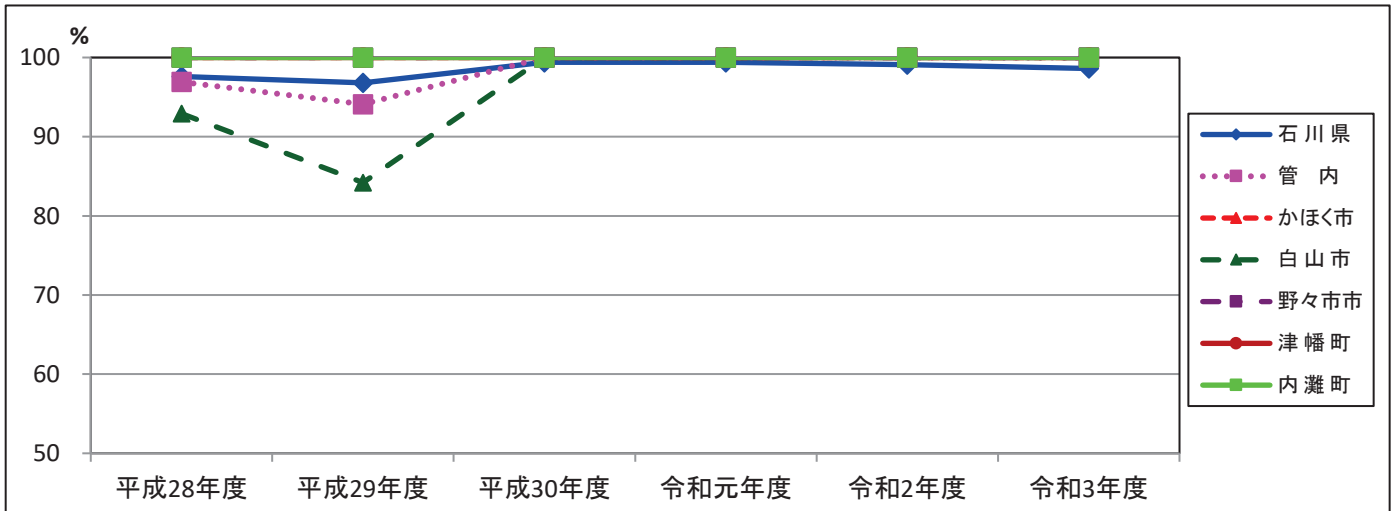

(4) 3歳児健康診査
 (4-1) 3歳児健康診査受診状況

表19 3歳児健康診査受診状況 1/2

(令和3年度) (人)

			石川県	管内計	かほく市	白山市	野々市市	津幡町	内灘町
対	象	人 員 (実人数)	8,467	2,366	321	1,001	534	296	214
受	診	人 員 (実人数)	8,280	2,301	317	967	533	281	203
受	診	率 (%)	97.8	97.3	98.8	96.6	99.8	94.9	94.9
幼児の生活習慣 (実人数)	朝食の摂取状況	いつも食べている	※4,347	2,139	305	875	524	256	179
		食べていない時がある	※349	146	11	81	7	24	23
		食べていない	※23	9	0	5	2	1	1
		その他	※6	0	0	0	0	0	0
		未記入・不明	※9	7	1	6	0	0	0
	就寝時間	22時より前	※3,632	1,843	205	910	402	202	124
		22時以降	※1,067	453	110	55	131	79	78
		未記入・不明	※45	5	2	2	0	0	1
	起床時間	8時より前	※4,546	2,209	281	959	502	265	202
		8時以降	※170	89	34	7	31	16	1
		未記入・不明	※28	3	2	1	0	0	0
	テレビ・ビデオの視聴時間	2時間未満	※2,721	1,303	159	630	315	132	67
		2時間以上	※1,927	940	154	292	216	145	133
未記入・不明		※96	58	4	45	2	4	3	
身長発育 (実人数)	カウプ指数	3パーセンタイル以下	104	22	0	13	7	2	0
		3～97パーセンタイル未満	7,997	2,212	315	920	512	272	193
		97パーセンタイル以上	171	61	1	33	14	4	9
		未計測	8	6	1	1	0	3	1
尿検査	検査総数	総数	7,794	2,202	316	888	520	279	199
		蛋白+以上	121	19	3	10	3	1	2
		糖±以上	15	5	0	3	0	2	0
		潜血+以上	93	58	3	47	0	6	2
疾病・発達状況 (再掲)	異常なし (実人数)		5,336	1,375	231	596	300	148	100
	異常あり (実人数)		2,944	926	86	371	233	133	103
	異常ありの内訳	既医療	626	194	27	75	34	28	30
		要経過観察	924	164	23	49	8	43	41
		要紹介(要精密)	1,365	550	36	235	190	59	30
		要紹介(要治療)	29	18	0	12	1	3	2
	疾病状況の内訳	身体的発育状況	281	54	3	18	22	0	11
		精神発達	971	244	10	91	49	56	38
		熱性けいれん	29	22	21	0	0	1	0
		運動機能	67	14	0	12	2	0	0
		神経系・感覚器系	1,437	427	42	176	128	50	31
		血液系	8	2	0	1	1	0	0
		皮膚	171	64	8	28	16	6	6
		循環器系	131	43	5	20	8	4	6
		呼吸器系	66	27	9	8	1	2	7
		消化器系	50	14	1	10	1	0	2
	泌尿生殖器系	421	129	14	71	0	26	18	
先天性の身体的特徴	24	11	0	4	2	5	0		
その他	181	50	10	20	0	10	10		
小	計	3,837	1,101	123	459	230	160	129	

※金沢市を除く

表19 3歳児健康診査受診状況 2/2

(令和3年度) (人)

		石川県	管内計	かほく市	白山市	野々市市	津幡町	内灘町	
総合判定	異常なし (実人数)	5,116	1,341	200	596	297	148	100	
	異常あり (実人数)	3,164	960	117	371	236	133	103	
	異常ありの内訳 (実人数)	要医療 (旧：管理中)	622	199	30	75	36	28	30
		要指導	26	0	0	0	0	0	0
		要観察	1,101	174	33	49	9	43	40
		要精検	1,386	569	54	235	190	59	31
要治療 (旧：要医療)		29	18	0	12	1	3	2	
育児支援の要否 (延人員)	支 援 不 要 (実人数)	7,850	2,167	300	906	523	247	191	
	要 支 援 (実人数)	430	134	17	61	10	34	12	
	要支援の内訳※1	① 強い育児不安、育児疲れ、孤立	208	70	4	41	6	17	2
		② 虐待・虐待疑い	29	8	1	6	0	0	1
		③ 不適切な育児行動 (マルトリートメント)	38	9	0	6	2	0	1
		④ 若年の親	1	1	0	0	0	0	1
		⑤ ひとり親	40	18	6	7	2	2	1
		⑥ 外国人の母親	10	2	0	2	0	0	0
		⑦ 親の疾患・性格、薬物	92	31	3	13	1	10	4
		⑧ 経済・生活状況の不安定さ	19	8	3	1	1	2	1
		⑨ DV・家族の問題	35	12	1	6	0	2	3
		⑩ 児の疾病や障害	25	8	3	3	0	1	1
⑪ その他		14	11	1	8	0	1	1	

※令和3年5月末現在

資料：母子保健事業報告書（石川県少子化対策監室調べ）

※1 要支援の内訳の詳細

- ① 主訴が多い。不安感が強い。疲労感が強い。育児ストレスが強い。親族・近隣友人からの孤立。
- ② 虐待歴あり。兄弟への虐待歴あり。関係機関からの事前情報あり。
- ③ 育児能力の問題。子供とのかかわりが少ない。偏った育児信念。体罰の肯定。育児知識の不足。発達に理解がない。事故防止不足。予防接種を受けさせていない。
- ④ 若年の親（10代の親）であって、支援が必要とされる人。
- ⑤ ひとり親であって、支援が必要とされる人。
- ⑥ 外国人の親であって、支援が必要とされる人。
- ⑦ 精神疾患、薬物・アルコール問題、脅迫的、うつ的、性格の問題、知的障害、成育歴の問題
- ⑧ 経済不安、無職、不安定な就労（転職の繰り返し、パート）、家事能力が低い、劣悪な生活環境

(4-3) 3歳児精密検査

表21 3歳児精密検査による診断内容 1/2

(令和3年度) (人)

		石川県	管内計	かほく市	白山市	野々市市	津幡町	内灘町
要精密検査対象件数		1,564	654	61	274	228	59	32
受診件数		1,280	545	47	229	191	51	27
異常の有無	異常なし	453	164	13	67	60	20	4
	異常あり	827	381	34	162	131	31	23
受診率(%)		81.8	83.3	77.0	83.6	83.8	86.4	84.4
異常発見数総数(延人員)		1,159	471	38	161	194	34	44
精神発達	運動発達遅滞	8	2	2	0	0	0	0
	言語発達遅滞	52	25	3	13	9	0	0
	精神発達遅滞	12	3	1	2	0	0	0
	社会性発達の障害	37	27	4	19	4	0	0
	多動傾向中心の発達障害	6	5	1	2	2	0	0
	自閉傾向中心の発達障害	31	22	3	17	2	0	0
	その他	11	0	0	0	0	0	0
	小計	120	57	10	34	13	0	0
熱性けいれん		0	0	0	0	0	0	0
運動機能	臼蓋形成不全・疑い	0	0	0	0	0	0	0
	股関節脱臼・亜脱臼	0	0	0	0	0	0	0
	股関節開排制限	0	0	0	0	0	0	0
	内反足・外反足	1	0	0	0	0	0	0
	O脚・X脚	3	1	0	0	1	0	0
	ばち指	1	0	0	0	0	0	0
	下腿内捻	0	0	0	0	0	0	0
	内旋筋拘縮	0	0	0	0	0	0	0
	斜頸	0	0	0	0	0	0	0
	その他	1	0	0	0	0	0	0
小計	6	1	0	0	1	0	0	
神経系	筋緊張異常	0	0	0	0	0	0	0
	中枢性協調障害	0	0	0	0	0	0	0
	脳性小児麻痺	0	0	0	0	0	0	0
	痙攣性疾患(熱性けいれん除く)	0	0	0	0	0	0	0
	二分脊髄症	1	0	0	0	0	0	0
	その他	0	0	0	0	0	0	0
	小計	1	0	0	0	0	0	0
耳鼻咽喉	難聴・難聴疑い	11	5	0	1	4	0	0
	中耳炎	7	2	0	1	1	0	0
	外耳炎	0	0	0	0	0	0	0
	耳管狭窄症	0	0	0	0	0	0	0
	副鼻腔炎	0	0	0	0	0	0	0
	アデノイド	1	0	0	0	0	0	0
	扁桃肥大	0	0	0	0	0	0	0
	舌小帯短縮症	2	2	0	1	1	0	0
	その他	3	3	0	1	1	1	0
	小計	25	12	0	4	7	1	0

表21 3歳児精密検査による診断内容 2/2

(令和3年度) (人)

		石川県	管内計	かほく市	白山市	野々市市	津幡町	内灘町
眼 科 系	遠 視	112	54	1	10	20	9	14
	近 視	31	18	0	3	2	3	10
	弱 視	279	105	7	35	58	2	3
	乱 視	276	113	13	34	41	11	14
	眼位異常(斜視)	36	19	1	5	11	2	0
	眼位異常(斜位)	4	1	0	1	0	0	0
	眼 振	0	0	0	0	0	0	0
	屈折異常	30	1	0	0	0	1	0
	眼 瞼 下 垂	0	0	0	0	0	0	0
	過斜筋過動症	0	0	0	0	0	0	0
	調整緊張	16	13	0	0	13	0	0
	角 膜 炎	2	0	0	0	0	0	0
	結 膜 炎	3	0	0	0	0	0	0
	睫毛、眼瞼内反、外反	4	0	0	0	0	0	0
	白 内 障	0	0	0	0	0	0	0
	鼻 涙 管 閉 塞	3	0	0	0	0	0	0
	そ の 他	36	9	0	6	0	3	0
	小 計	832	333	22	94	145	31	41
血 液 系	貧 血	1	1	0	1	0	0	0
	そ の 他	1	0	0	0	0	0	0
	小 計	2	1	0	1	0	0	0
皮 膚	湿 疹	1	0	0	0	0	0	0
	アトピー性皮膚炎	0	0	0	0	0	0	0
	血管腫・母斑	3	3	0	1	1	0	1
	そ の 他	2	1	0	0	1	0	0
	小 計	6	4	0	1	2	0	1
循 環 器	心 雑 音	2	0	0	0	0	0	0
	先天性心疾患	0	0	0	0	0	0	0
	不 整 脈	1	0	0	0	0	0	0
	そ の 他	1	0	0	0	0	0	0
	小 計	4	0	0	0	0	0	0
呼 吸 器	喘 息	0	0	0	0	0	0	0
	そ の 他	0	0	0	0	0	0	0
	小 計	0	0	0	0	0	0	0
消 化 器	そけいヘルニア	1	0	0	0	0	0	0
	臍 ヘルニア	1	1	0	1	0	0	0
	そ の 他	2	2	0	1	1	0	0
	小 計	4	3	0	2	1	0	0
泌 尿 生 殖 器 系	停 留 嚢 丸	7	1	0	1	0	0	0
	陰 囊 水 腫	5	1	0	0	1	0	0
	包 茎	7	4	2	2	0	0	0
	移 動 性 嚢 丸	7	2	1	1	0	0	0
	精 索 水 腫	0	0	0	0	0	0	0
	尿 所 見 の み	50	29	2	12	13	2	0
	腎 疾 患	7	0	0	0	0	0	0
	尿 路 感 染 症	1	1	0	1	0	0	0
	そ の 他	11	5	0	1	4	0	0
	小 計	95	43	5	18	18	2	0
先 天 性 の 身 体 的 特 徴	外 表 奇 形	0	0	0	0	0	0	0
	そ の 他	0	0	0	0	0	0	0
	小 計	0	0	0	0	0	0	0
そ の 他	ダ ウ ン 症	0	0	0	0	0	0	0
	そ の 他	37	17	1	7	7	0	2
	小 計	37	17	1	7	7	0	2

※令和3年5月末現在

資料：母子保健事業報告書（石川県少子化対策監室調べ）

(4-4) 3歳児健康診査受診率の推移

表22 3歳児健康診査受診率の推移

(%)

	平成28年度	平成29年度	平成30年度	令和元年度	令和2年度	令和3年度
石川県	97.6	97.7	98.1	97.8	98.1	97.8
管内	97.4	97.2	97.9	98.0	98.0	97.3
かほく市	96.2	97.3	97.1	99.0	98.6	98.8
白山市	97.9	95.9	98.2	97.0	97.8	96.6
野々市市	96.6	98.3	97.8	99.3	99.5	99.8
津幡町	97.0	97.1	97.0	97.9	95.2	94.9
内灘町	99.6	99.2	99.1	97.2	98.3	94.9

資料：石川県健康福祉部「母子保健の主要指標」

図6 3歳児健康診査受診率

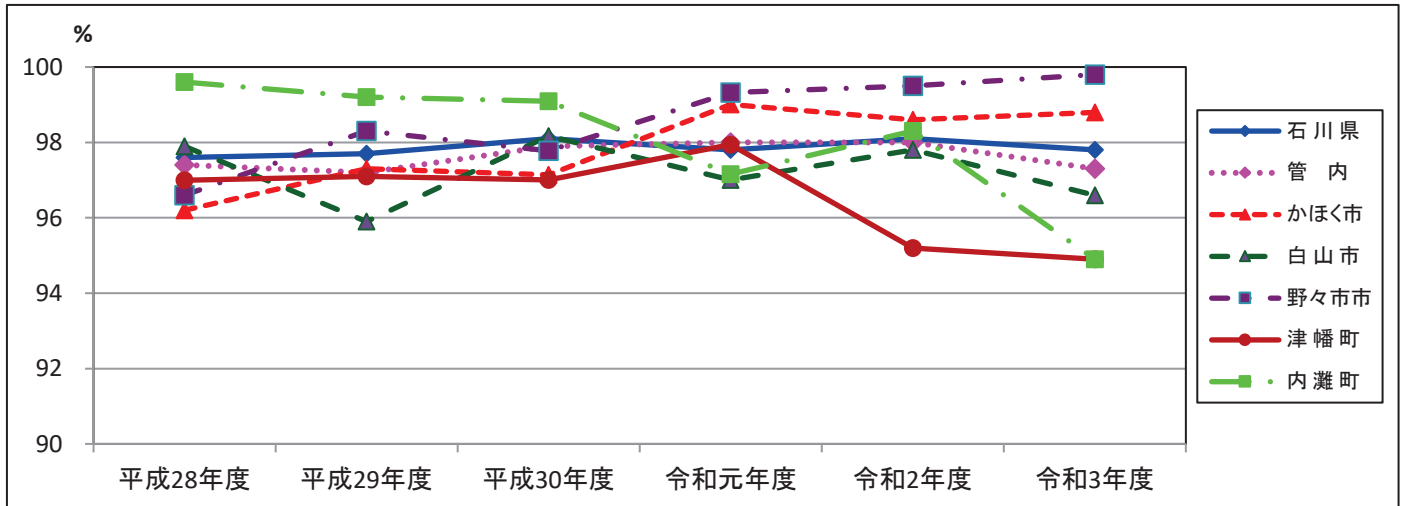

(4-5) 3歳児精密検査受診率の推移

表23 3歳児精密検査受診率の推移

(%)

	平成28年度	平成29年度	平成30年度	令和元年度	令和2年度	令和3年度
石川県	74.3	67.5	80.8	82.9	82.0	81.8
管内	78.6	75.6	84.3	81.9	80.4	83.3
かほく市	85.0	97.2	100.0	96.4	88.2	77.0
白山市	78.6	72.2	82.3	80.9	85.9	83.6
野々市市	69.8	72.5	100.0	77.1	73.3	83.8
津幡町	75.0	74.5	78.0	84.6	82.9	79.7
内灘町	91.2	76.2	87.8	81.3	89.3	84.4

資料：母子保健事業報告書（石川県少子化対策監室調べ）

図7 3歳児精密検査受診率

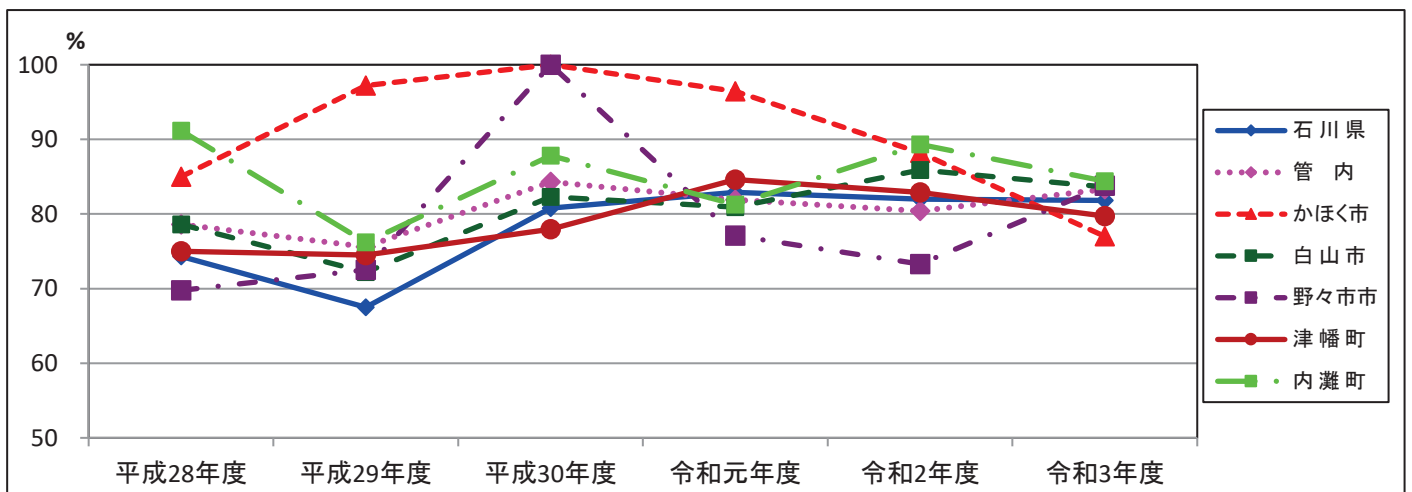

(4-6) 3歳児健康診査未受診者把握率の推移

表24 3歳児健康診査未受診者把握率の推移 (％)

	平成28年度	平成29年度	平成30年度	令和元年度	令和2年度	令和3年度
石川県	99.1	97.2	99.4	100.0	99.4	97.9
管内	100.0	98.5	100.0	100.0	100.0	95.4
かほく市	100.0	100.0	100.0	100.0	100.0	100.0
白山市	100.0	94.7	100.0	100.0	100.0	91.2
野々市市	100.0	100.0	100.0	100.0	100.0	100.0
津幡町	100.0	111.1	100.0	100.0	100.0	100.0
内灘町	100.0	100.0	100.0	100.0	100.0	100.0

資料：石川県健康福祉部「母子保健の主要指標」

図8 3歳児健康診査未受診者把握率

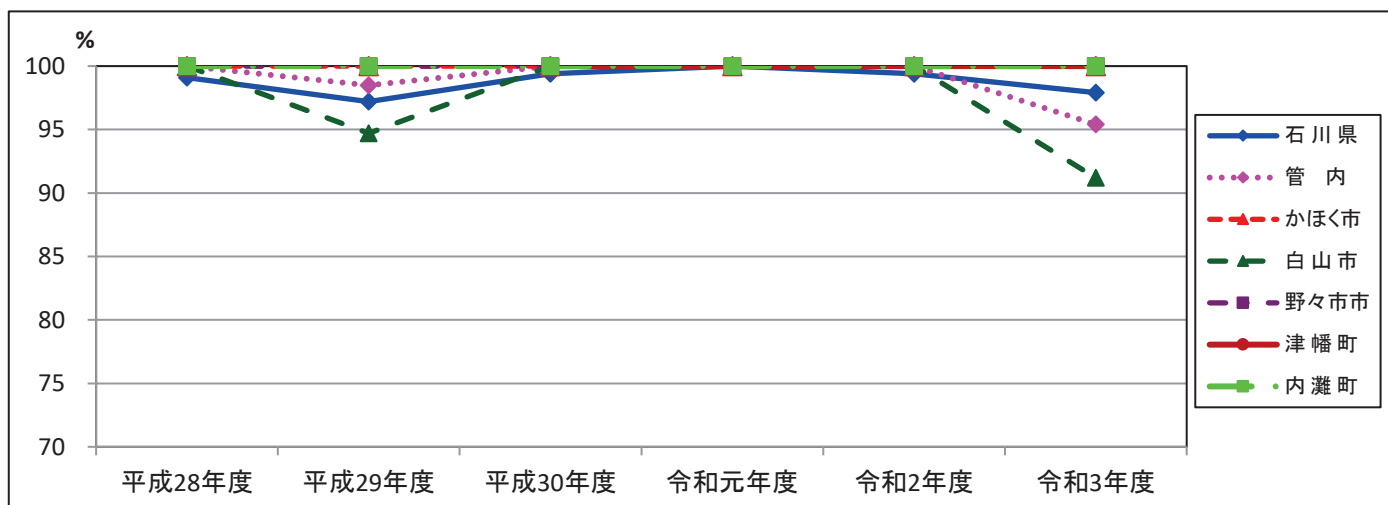

(5) 歯科健康診査
 (5-1) 妊婦歯科健康診査

表25 妊婦歯科健康診査

(令和3年度)

	対象人員 人	受診人員 人	受診率 %	歯 の 状 況										歯科疾患の状況							全身疾患 人	
				現在歯数 本	う 歯		口腔清潔			歯牙沈着物			歯周疾患			不正咬合 人	歯の形の異常 人	歯数異常 人	口腔粘膜疾患 人	その他 人		
					処置歯数 本	未処置歯数 本	よくできる 人	普通 人	悪い 人	不明 人	あり 人	なし 人	不明 人	歯肉炎 人	歯槽膿漏 人							妊娠性エブリス 人
石川県	7,452	3,186	42.8	90,217	24,789	3,914	498	1,047	100	13	1,095	610	67	901	249	8	140	7	20	9	54	64
管内計	1,971	881	44.7	25,062	6,668	1,014	261	553	60	7	513	324	44	353	109	0	64	0	6	2	21	17
かほく市	307	154	50.2	4,348	1,158	221	42	106	6	0	64	88	2	86	0	0	18	0	0	1	13	2
白山市	735	285	38.8	8,132	2,177	287	87	176	22	0	170	115	0	143	34	0	14	0	2	0	3	0
野々市市	526	294	55.9	8,385	2,166	379	90	180	24	0	202	92	0	124	75	0	28	0	4	0	5	15
津幡町	249	99	39.8	2,787	809	84	35	55	7	2	60	29	10	-	-	-	-	-	-	-	-	-
内灘町	154	49	31.8	1,410	358	43	7	36	1	5	17	0	32	0	0	0	4	0	0	1	0	0

資料：母子保健事業報告書（石川県少子化対策監室調べ）

- 注) 1. 「現在歯数」は、現在残っている歯の数を、「う歯」は、処置歯と未処置歯に分けて記載すること。
 2. 「口腔清潔」は、歯磨きの状況について、「歯牙沈着物」は、沈着物の有無について記載すること。
 3. 「全身疾患」は、歯科に影響を及ぼす全身性の疾患で、例えば糖尿病、白血病などを記載すること。

※津幡町は集計方法が異なるため一部記入なし。

(5-2) 1歳6ヶ月児歯科健康診査

表26 1歳6ヶ月児歯科健康診査

(令和3年度)

	対象者数 人	受診者数 人	受診率 %	う歯のない者				う歯のある者				う歯総数 本	うち処置歯数 本	う蝕有病者率 %	一人平均う歯数 本	軟組織の異常 人	咬合異常 人	その他の異常 人	
				O1型	O2型	不詳	計	A型	B型	C型	不詳								計
				人	人	人	人	人	人	人	人								人
石川県	7,850	7,708	98.2	4,442	3,215	17	7,674	30	4	0	0	34	91	1	0.4	0.01	478	630	284
管内計	2,204	2,158	97.9	2,008	142	2	2,152	5	1	0	0	6	15	0	0.3	0.01	42	188	46
かほく市	328	309	94.2	260	47	2	309	0	0	0	0	0	0	0	0.0	0.00	0	13	0
白山市	852	836	98.1	807	26	0	833	2	1	0	0	3	9	0	0.4	0.01	16	40	15
野々市市	580	579	99.8	510	68	0	578	1	0	0	0	1	1	0	0.2	0.00	24	75	31
津幡町	292	287	98.3	285	1	0	286	1	0	0	0	1	4	0	0.3	0.01	0	58	0
内灘町	152	147	96.7	146	0	0	146	1	0	0	0	1	1	0	0.7	0.01	2	2	0

資料：母子保健事業報告書（石川県少子化対策監室調〜）

(5-3) 3歳児歯科健康診査

表27 3歳児歯科健康診査

(令和3年度)

	対象者数 人	受診者数 人	受診率 %	う歯のない者 ③ 人	う歯のある者						う歯の総数 本	うち処置歯数 本	う蝕有病者率 %	一人平均う歯数 本	軟組織の異常 人	咬合異常						その他の異常 人	
					O型	A型	B型	C1型	C2型	不詳						計 ④ 人	内訳						
																	反対咬合	上顎前突過蓋 蓋	開咬	叢生	正中離開		その他
石川県	8,463	8,277	97.8	7,504	604	143	5	20	1	773	2,179	301	9.3	0.26	153	1,113	405	235	206	136	5	147	224
管内計	2,362	2,300	97.4	2,161	112	20	2	4	1	139	407	61	6.0	0.18	18	251	99	40	42	55	2	13	48
かほく市	317	317	100.0	291	24	1	0	1	0	26	66	16	8.2	0.21	0	20	12	1	6	1	0	0	0
白山市	1,001	966	96.5	907	45	11	2	1	0	59	172	21	6.1	0.18	10	116	46	21	16	23	0	10	25
野々市市	534	533	99.8	497	29	6	0	1	0	36	109	20	6.8	0.20	7	97	28	18	20	26	2	3	23
津幡町	296	281	94.9	274	7	0	0	0	0	7	19	4	2.5	0.07	0	5	4	0	0	1	0	0	0
内灘町	214	203	94.9	192	7	2	0	1	1	11	41	0	5.4	0.20	1	13	9	0	0	4	0	0	0

資料：母子保健事業報告書（石川県少子化対策監室調〜）

(6) 新生児訪問率 (市町実施分)

表28 新生児訪問率 (市町実施分) (%)

	平成28年度	平成29年度	平成30年度	令和元年度	令和2年度	令和3年度
石川県	99.5	99.5	99.2	99.6	98.5	96.5
管内	100.0	99.4	98.9	99.2	96.6	97.5
かほく市	100.0	100.0	100.0	100.0	100.0	95.8
白山市	100.0	100.0	97.8	98.7	91.8	95.3
野々市市	100.0	100.0	99.5	99.5	100.0	100.0
津幡町	100.0	100.0	100.0	99.6	100.8	100.0
内灘町	100.0	92.9	99.0	97.0	96.6	98.7

資料：石川県健康福祉部「母子保健の主要指標」

図9 新生児訪問率の推移(市町実施分)

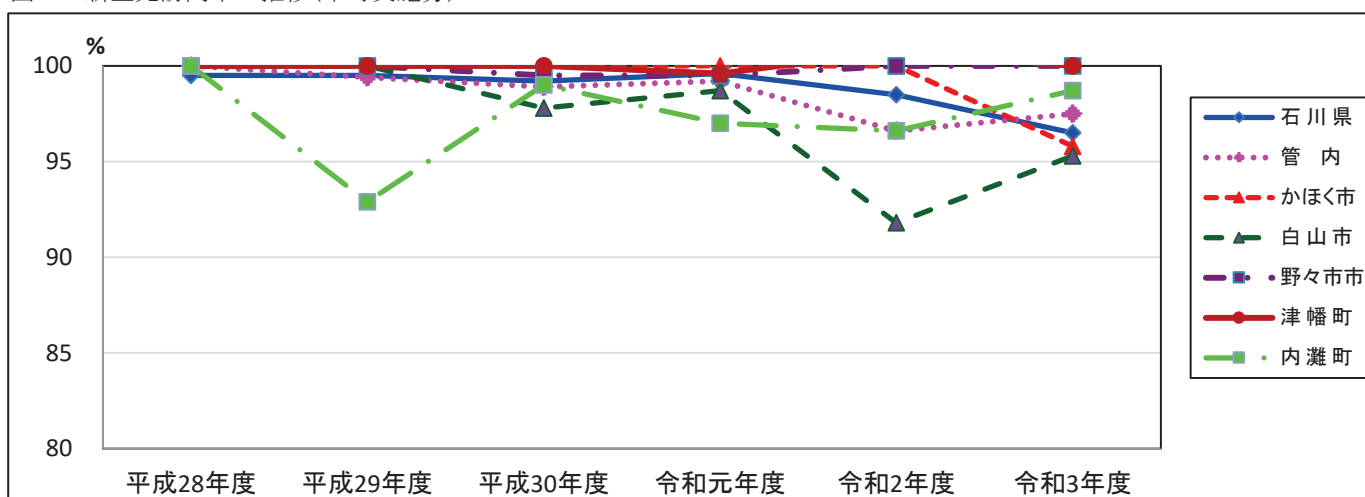

(7) 地域ニーズに合った母子保健づくり

表29 虐待予防・対応可能な母子保健作り

	～ 平成10年度	平成11年度	平成12年度	平成13年度	平成14年度	平成15年度	平成16年度
国の動き	H9年母子保健法改正 母子保健事業は市町村一元化		児童虐待防止法制定			児童福祉法改正 ・要保護児童対策から、全ての子育て家庭への支援 ・全ての家庭に対する子育て支援が市町村の責務として明確化	児童虐待防止法改正 児童福祉法改正 ・虐待における児童相談所と市町の役割の見直し ・児童相談における市町村の役割を明確化、要保護児童対策地域協議会の設置等
県の動き	H8年大きくあられ未熟児総合ケア推進事業 未熟児保健医療連携、親の育成等 H10年多胎児育児支援基盤整備事業 家族にニーズ調査、親の会、関係者研修会		健やか妊産婦、未熟児、多胎児保健医療連携等 ・未熟児、多胎児教室 ・未熟児等母乳哺育支援事業(在宅助産師による家庭訪問) ・関係者研修会、連絡会	未熟児ママの心のケア事業 ・NICUへの臨床心理士の派遣、NICU内での親の交流会	母親のメンタルヘルス支援事業 ・産婦健診及び新生児(未熟児含)訪問における産後うつ病の早期発見支援(EPDS活用) 小児科・保健医療連携事業 ・小児科医がハイスク者を把握し、市町村に紹介		
保健所の動き(地域へのしかけ)	・未熟児等ハイスク者への支援中心 ・地域の母子保健の現状、課題を市町村や医療機関と共有し、ともに地域をつくる体制を展開	虐待に関する 報告書:虐待のない地域づくりをめざして～21世紀への架け橋	保健と福祉の統合 報告書:保健と福祉の統合成果報告		保健師が児童相談所に派遣される	虐待防止ネットワーク事業開始、県内の保育関係者、民生児童委員	
市町村の動き			虐待の啓発普及(医師、市町村、福祉関係者、高校生等に研修会) N町を「児童虐待ネットワーク事業」への支援(ワーキング参加) 福祉等と情報共有研修会 関係機関の課題と対策及び今後の虐待予防対策を明確に示す(市町村等に提示)	虐待について地域に発信(ホームページ、ラジオ、ケーブルTVを利) ケースワークの力量をつける(処遇困難事例の検討会を市町村、児童相談所と共に実施)(面接の理論、技法の研修会) 虐待予防出前講座(医療機関) 在宅助産師を身近な支援者として活用	ハイスク者への早期対応 母子健康手帳発行時に保健師が面接をする等 EPDS(エシハラ産後うつ質問票)の活用	地域全体で産後の母親のメンタルヘルス支援が行えるようにする(EPDS導入後の評価) 研修会(産婦人科、精神科、市町出前講座) 母子関係(愛着関係)に注目した支援の展開	ハイスク者のフォロー体制整備
地域の変化、課題等	虐待が社会問題化 虐待の認識が不十分 未把握ケースが多い可能性 発見後通告義務が不徹底である	当管内で産後うつが原因とおもわれる虐待死亡事例発生 ケース対応力量不足 連携(特に医療機関)が不十分	ハイスク者に早期に介入できるシステムが必要	母子健康手帳を保健師が面接して渡す 新生児訪問時にEPDS導入 6市町村(ハイスク2市町村) (不定期)	EPDS導入後の評価が必要 ハイスク者へのフォロー、ケース管理が不十分 愛着関係確立を意図した母子保健の	(12市町村) 母子保健事例検討会の開催 (全市町村、定期的) 基本的に月1回	(全市町実施) (全市町、定期的)

表30 障害を持つ子どもが安心して暮らせる地域作り

	～ 平成10年度	平成11年度	平成12年度	平成13年度	平成14年度	平成15年度	平成16年度
国の動き	H10年「障害児通園施設の利用制度」		社会福祉事業法改正		「自閉症・発達障害支援センター」設置	在宅障害児支援費制度導入	障害者基本法一部改正 発達障害者支援法成立
県の動き	心身障害児療育指導事業 障害児対策事業(能登地区巡回S52～) 障害児地域療育等支援事業(H8～) 重症心身障害児通園事業(H8～)						自閉症・発達障害支援センター事業 心身障害児在宅療育総合支援事業
保健所の動き(地域へのしかけ)	医療的ケア児等支援事業 慢性疾患児の在宅支援(H9～)	報告書:慢性疾患児等の在宅支援事業報告書、石川中央すくすく療育カイト					就学前発達障害児支援体制作り
市町村の動き	H9年度障害を持つ保護者のインタビュー 障害児に関する啓発 関係機関との連携強化	ボランティア育成を視野に いれた研修会	ピアカンセリングを目的とした保護者のつどい			療育機関小児科医師との情報交換会 発達障害児の啓発研修	発達障害児の啓発研修(特に保育現場)
地域の変化、課題等	1歳6ヶ月児健診に心理スタッフ導入(1市町村) 幼児相談(健診後の個別フォローに心理スタッフ等導入)(2市町村) 遊びの教室(健診後のフォローに心理スタッフ等まじえて小集団活動を実施)(2市町村) 障害児を持つ親の会(1市町村)	(2市町村)	(3市町村)	(5市町村) 自閉症児を持つ親の会(1市町村)		(4市町村)	
地域の変化、課題等	在宅障害児支援体制が不十分			県内の療育機関の状況が不明		発達障害に対する理解が不十分、療育体制が整っていない	早期発見の体制が整っていない 保育所、療育機関との連携が不十分

	平成17年度	平成18年度	平成19年度	平成20年度	平成21～23年度	平成24年度	平成25年度	平成26年度	平成27年度
国の動き	<ul style="list-style-type: none"> 小児慢性特定疾患医療費助成事業が同法に位置づけられる 	<ul style="list-style-type: none"> 児童虐待防止法改正 児童福祉法改正 子ども虐待対応手引き改正 安全確認の基本ルールを設 きょうだい事例の対応を明 	児童虐待防止法施行	<ul style="list-style-type: none"> 児童虐待防止法施行 児童福祉法改正 子育て支援事業の法的位置づけ 小規模住居型児童養育事業の創設 要保護児童対策地域協議会の機能 施設内虐待の防止等 児童虐待防止法改正 安全確認義務について 保護者への出頭要求 			<ul style="list-style-type: none"> 母子保健法改正(H25.4.1施行) ①低体重児届出②未熟児訪問指導③養育医療の事務実施権限が市町村へ移譲 		<ul style="list-style-type: none"> 妊婦健診の望ましい基準の公布 子育て家庭支援強化 利用者支援事業の新設 子育て包括支援センター
県の動き				<ul style="list-style-type: none"> 健やか妊娠育児強化事業に一本化 ・ハイリスク妊娠等支援事業 ・未熟児多胎児等育児支援事業 ・健やか妊娠育児支援連絡会・研修会 ・聴覚児の早期発見・療育検討会 					
等に虐待に関する研修会を									
保健所の動き(地域へのしかけ)	<ul style="list-style-type: none"> 虐待通告事例検討会 前年度通告事例を予防可能な視点で振り返り、母子保健事業に活かす 		<ul style="list-style-type: none"> 必要に応じて、タイムリーな個別支援会議の開催について働きかける 						
市町村の動き	※市町村合併で、5市町となり、うち4市町で実施。								
地域の変化、課題等			ハイリスク者へのフォロー・ケース管理の充実						

	平成17年度	平成18年度	平成19年度	平成20年度	平成21～23年度	平成24年度	平成25年度	平成26年度	平成27年度
国の動き	障害者自立支援法成立	障害者自立支援法施行					障害者自立支援法改正(H25.4.1施行)		
県の動き	発達障害支援センター設置			子どもの心のケア推進事業(H20.10月～)					
保健所の動き(地域へのしかけ)	<ul style="list-style-type: none"> 発達障害児の支援に関する研修会(事例から関わりを考える) 発達障害についてのアンケートを実施(保育の実態・ニーズ把握) 親や施設との意見交換会 								
市町村の動き				(※2市町)					
	<ul style="list-style-type: none"> 教育委員会の巡回相談等との連携により、幼児期からの支援体制の構築が進められる 	<ul style="list-style-type: none"> 療育ワーキングの取組み(1市)により保健・福祉・教育の実務レベルの連携体制構築が始まる 	<ul style="list-style-type: none"> 5歳児健診検討委員会設置(1町) 						
地域の変化、課題等	<ul style="list-style-type: none"> 教育と保健の連携に向けたやりとりがみられるようになる 								

	平成28年度	平成29・30年度	令和元年度	令和2年度	令和3年度
国の動き	<母子保健法改正> (H28.6.3施行) ○母子保健施策が児童虐待の発生や早期発見に資するものであることを明確化。 <児童福祉法改正> (H28.6.3公布、H29.4.1施行) ・理念の明確化、母子健康包括支援センターの全国展開、市町及び児童相談所の体制強化、里親委託の推進		<母子保健法改正> (R1.12.6公布) ○産後ケア事業の努力義務 <児童福祉法改正> (R2.4.1施行) ○親による子への体罰の禁止 ○児童相談所の機能強化		伴走型相談支援 出産・子育て応援給付金
県の動き				妊娠期の相談支援強化事業	
保健所の動き (地域へのしかけ)					
市町村の動き					
地域の変化、課題等			産後ケア事業		

	平成28年度	平成29・30年度	令和元年度	令和2年度	令和3年度
国の動き	児童福祉法改正(H28.6.3施行) 医療的ケア児への支援が明文化				医療的ケア児支援法(R3.9.18施行) ①保育所、学校への支援の実施、②都道府県に医療的ケア児支援センターの設置 等
県の動き			・石川県医療的ケア児支援連絡会 ・医療的ケア児等コーディネーター		
保健所の動き (地域へのしかけ)			石川中央圏域医療的ケア児支援連絡会の開催		
市町村の動き					
地域の変化、課題等		・医療的ケア児の実態が不明			

(8) 母体保護

(8-1) 人工妊娠中絶

表31 人工妊娠中絶件数（年齢階級別）
（令和3年度）（件）

	石川県※1	管内医療機関 報告数※2
合計	919	330
20歳未満	83	23
20～24歳	213	78
25～29歳	159	65
30～34歳	164	62
35～39歳	177	67
40～44歳	106	33
45～49歳	17	2
50歳以上	0	0
不詳	0	0

資料：※1 衛生行政報告例
※2 人工妊娠中絶実施報告

表32 人工妊娠中絶件数（妊娠週数別）
（令和3年度）（件）

	石川県※1	管内医療機関 報告数※2
合計	919	330
7週未満	482	161
8～11週	400	166
12～15週	15	0
16～19週	12	3
20～21週	10	0
不詳	0	0

資料：※1 衛生行政報告例
※2 人工妊娠中絶実施報告

表33 人工妊娠中絶件数年次推移（件）

	石川県※1	管内医療機関 報告数※2						不詳
			7週 以前	8～11 週	12～15 週	16～19 週	20～21 週	
平成24年度	1,696	316	189	127	0	0	0	0
平成25年度	1,669	386	231	155	0	0	0	0
平成26年度	1,567	397	228	168	1	0	0	0
平成27年度	1,530	362	225	136	0	0	1	0
平成28年度	1,341	372	213	157	0	2	0	2
平成29年度	1,353	394	236	158	0	0	0	1
平成30年度	1,295	489	260	226	2	0	1	0
令和元年度	1,187	393	253	139	1	0	0	0
令和2年度	1,134	381	192	187	0	2	0	0
令和3年度	919	330	161	166	0	3	0	0

資料：※1 衛生行政報告例
※2 人工妊娠中絶実施報告

(8-2) 不妊治療

表34 不妊手術実施状況（令和3年度）（件）

		合計	20～ 24歳	25～ 29歳	30～34 歳	35～39 歳	40～44 歳	45～49歳	50歳 以上	不詳
※石 川 県 1	男	0	0	0	0	0	0	0	0	0
	女	32	2	5	9	14	2	0	0	0
管内 医療 機関 報告 数 ※2	男	0	0	0	0	0	0	0	0	0
	女	9	0	2	2	5	0	0	0	0

資料：※1 衛生行政報告例
※2 人工妊娠中絶実施報告

※表30～33は管内医療機関で実施された人工妊娠中絶及び不妊手術の件数であり、管内の人工妊娠中絶及び不妊手術の全数を把握したものではない。

5 感 染 症 对 策

5 - 1 結核

5 - 2 予防接種

5-1 結核

(1) 結核登録者受療状況

表1 結核登録者受療状況 (令和3年12月31日現在) (人)

	総数	活動性結核					肺外結核活動性	不活動性結核	活動性不明
		総数	肺結核活動性			登録時菌陰性・その他			
			登録時喀痰塗沫陽性	登録時その他の結核菌陽性	登録時菌陰性・その他				
管内計	35	10	6	2	4	-	4	24	1
入院	5	5	2	1	1	0	3	0	0
通院	5	5	4	1	3	0	1	0	0
治療なし	25	0	0	0	0	0	0	24	1
不明	0	0	0	0	0	0	0	0	0

資料：結核登録者情報調査年報

(2) 結核登録者移動状況

表2 結核登録者移動状況 (令和3年12月31日現在) (人)

	R2年末現在 (A)	本年中新登録			令和3年中登録除外						令和3年12月31日現在 (A)+(B)-(C)	
		新規	転入	計 (B)	死亡		治癒	転出	その他	計 (C)		
					結核	その他						
管内計	42	17	1	18	-	10	8	6	1	25	35	
市町別	かほく市	1	2	0	2	0	1	0	1	0	2	1
	白山市	21	9	1	10	0	6	2	3	0	11	20
	野々市市	8	5	0	5	0	2	1	1	0	4	9
	津幡町	7	1	0	1	0	0	3	1	1	5	3
	内灘町	5	0	0	0	0	1	2	0	0	3	2

資料：結核登録者情報調査年報

(3) 結核登録と活動性分類

表3 結核登録と活動性分類 (市町別) (令和3年12月31日現在) (人)

	総数	活動性結核					肺外結核活動性	不活動性結核	活動性不明	有病率活動性全結核 人口10万対	総登録率 人口10万対	潜在性結核感染症 (別掲)
		総数	肺結核活動性			登録時菌陰性・その他						
			登録時喀痰塗沫陽性	登録時その他の結核菌陽性	登録時菌陰性・その他							
管内計	35	10	6	2	4	-	4	24	1	3.8	13.2	7
市町別	かほく市	1	1	0	0	0	0	1	0	2.9	2.9	1
	白山市	20	5	3	2	1	0	2	15	4.5	18.2	3
	野々市市	9	3	2	0	2	0	1	6	5.2	15.6	3
	津幡町	3	1	1	0	1	0	0	1	2.7	8.1	0
	内灘町	2	0	0	0	0	0	0	2	0.0	7.6	0

資料：結核登録者情報調査年報

5-2 予防接種

(1) 予防接種実施体制

表1 予防接種実施体制

(令和3年度)

かほく市							
		接種対象年齢	接種方法	接種場所	周知方法	未接種者への対応	
A 類 疾 病	ヒブ	生後2～60ヶ月(5歳)に 至るまで	個別 接種	医療 機関	・赤ちゃん訪問時に、接種 券お渡し ・ホームページ	各健診時に接種勧奨	
	小児肺炎球菌	生後2～60ヶ月(5歳)に 至るまで			・赤ちゃん訪問時に、接種 券お渡し ・ホームページ	各健診時に接種勧奨	
	4種混合	1期			生後3ヶ月～7歳6ヶ月 に至るまで	・赤ちゃん訪問時に、接種 券お渡し ・ホームページ	・各健診時に接種勧奨 ・7歳6ヶ月前に通知にて接種 勧奨
		2期 (DT)			11～13歳未満	・個別通知 ・ホームページ	
	BCG	1歳に至るまで			・赤ちゃん訪問時に、接種 券お渡し ・ホームページ	・各健診時に接種勧奨 ・1歳前にTELにて接種勧奨	
	麻しん・ 風しん	1期			1～2歳に至るまで	・赤ちゃん訪問時に、接種 券お渡し ・ホームページ	・各健診時に接種勧奨 ・2歳前にTELにて接種勧奨
		2期			小学校就学前の1年間	・個別通知 ・ホームページ	通知にて接種勧奨
	水痘	1～3歳に至るまで			・赤ちゃん訪問時に、接種 券お渡し ・ホームページ	各健診時に接種勧奨	
	日本脳炎	1期			生後6ヶ月～7歳6ヶ月 に至るまで	・個別通知 ・ホームページ	7歳6ヶ月前に通知にて接種 勧奨
		2期			9～13歳未満	・個別通知 ・ホームページ	
	HPVウイルス 感染症	小学校6年生～高校1 年生に相当する年齢 の女子			・希望者のみ接種券送付 ・ホームページ		
B型肝炎	生後2ヶ月～1歳に至 るまで	・赤ちゃん訪問時に、接種 券お渡し ・ホームページ	各健診時に接種勧奨				
ロタウイルス 感染症	令和2年8月1日以降に 生まれた下記に該当 する者 1価:6週～24週まで 5価:6週～32週まで	・赤ちゃん訪問時に、接種 券お渡し ・ホームページ	各健診時に接種勧奨				
B 類 疾 病	インフルエンザ	①満65歳以上の者 ②満60～65歳未満 の者で心臓・腎臓・呼 吸器に障害を有する 者等	個別 接種	医療 機関	・個別通知 ・広報 ・ホームページ		
	高齢者肺炎球菌	①65歳、70歳、75 歳、80歳、85歳、90 歳、95歳、100歳の 者 ②満60歳～65歳未 満の者で心臓・腎臓・ 呼吸器に障害を有す る者等			・個別通知 ・広報 ・ホームページ		

表1 予防接種実施体制

(令和3年度)

白山市							
		接種対象年齢	接種方法	接種場所	周知方法	未接種者への対応	
A 類 疾 病	ヒブ	生後2ヶ月～5歳に至るまで	個別接種	医療機関	赤ちゃん訪問時、個別通知、ホームページ	各健診時に接種勧奨	
	小児肺炎球菌	生後2ヶ月～5歳に至るまで			赤ちゃん訪問時、個別通知、ホームページ	各健診時に接種勧奨	
	4種混合	1期			生後3ヶ月～90ヶ月に至るまで	赤ちゃん訪問時、個別通知、ホームページ	各健診時に接種勧奨
		2期(DT)			11歳～13歳未満	個別通知、ホームページ	ハガキによる通知
	BCG	1歳に至るまで			赤ちゃん訪問時、個別通知、ホームページ	各健診時に接種勧奨	
	麻しん・風しん	1期			1歳～2歳に至るまで	赤ちゃん訪問時、個別通知、ポスター掲示、ホームページ	各健診時に接種勧奨
		2期			H27.4.2～H28.4.1生	個別通知、就学時健診、ホームページ	ハガキによる通知、広報
	水痘	1～3歳に至るまで			赤ちゃん訪問時、個別通知、ホームページ	各健診時に接種勧奨	
	日本脳炎	1期			生後6ヶ月～90ヶ月に至るまで	赤ちゃん訪問時、個別通知、ホームページ	各健診時に接種勧奨
		2期			9歳～13歳未満	個別通知、ホームページ	
	HPVウイルス感染症	小学校6年～高校1年相当の女子			個別通知、ホームページ		
	B型肝炎	生後1歳に至るまで			赤ちゃん訪問時、個別通知、ホームページ	各健診時に接種勧奨	
ロタウイルス感染症	1価:6週～24週まで 5価:6週～32週まで	赤ちゃん訪問時、個別通知、ホームページ	各健診時に接種勧奨				
B 類 疾 病	インフルエンザ	①満65歳以上の者 ②満60～65歳未満の者で心臓・腎臓・呼吸器に障害を有する者等	個別接種	医療機関	個別通知、広報、ホームページ、ポスター掲示		
	高齢者肺炎球菌	①65歳、70歳、75歳、80歳、85歳、90歳、95歳、100歳の者 ②満60歳～65歳未満の者で心臓・腎臓・呼吸器に障害を有する者等			個別通知、広報、ホームページ、ポスター掲示	広報での再案内	

表1 予防接種実施体制

(令和3年度)

野々市市							
		接種対象年齢	接種方法	接種場所	周知方法	未接種者への対応	
A 類 疾 病	ヒブ	生後2ヶ月～5歳に至るまで	個別接種	医療機関	個別通知、赤ちゃん訪問時	各健診時に接種勧奨	
	小児肺炎球菌	生後2ヶ月～5歳に至るまで			個別通知、赤ちゃん訪問時	各健診時に接種勧奨	
	4種混合	1期			生後3ヶ月～7歳6ヶ月に至るまで	個別通知、赤ちゃん訪問時	各健診時に接種勧奨、就学時健診後に接種勧奨
		2期(DT)			11～13歳未満	個別通知	
	BCG	1歳に至るまで			個別通知、赤ちゃん訪問時	各健診時に接種勧奨	
	麻しん・風しん	1期			1～2歳に至るまで	個別通知、赤ちゃん訪問時	各健診時に接種勧奨、10か月児に接種勧奨通知
		2期			小学校就学前の1年間	個別通知	就学時健診後に接種勧奨
	水痘	1～3歳に至るまで			個別通知、赤ちゃん訪問時	各健診時に接種勧奨、10か月児に接種勧奨通知	
	日本脳炎	1期			生後6ヶ月～7歳6ヶ月に至るまで	個別通知	各健診時に接種勧奨、就学時健診後に接種勧奨
		2期			9～13歳未満	個別通知	
	HPVウイルス感染症	小学校6年生～高校1年生に相当する年齢の女子			リーフレットの送付		
	B型肝炎	生後2ヶ月～1歳に至るまで			個別通知、赤ちゃん訪問時	各健診時に接種勧奨	
ロタウイルス感染症	令和2年8月1日以降に生まれた下記に該当する者 1価:6週～24週まで 5価:6週～32週まで	個別通知、赤ちゃん訪問時	各健診時に接種勧奨				
B 類 疾 病	インフルエンザ	①満65歳以上の者 ②満60～65歳未満の者で心臓・腎臓・呼吸器に障害を有する者	個別接種	医療機関	個別通知、広報、ホームページ		
	高齢者肺炎球菌	①65歳 ②70歳、75歳、80歳、85歳、90歳、95歳、100歳の者のうち、過去に接種をしていない者 ③満60歳～65歳未満の者で心臓・腎臓・呼吸器に障害を有する者			個別通知、広報、ホームページ	広報での再案内(2月)	

表1 予防接種実施体制

(令和3年度)

津幡町							
		接種対象年齢	接種方法	接種場所	周知方法	未接種者への対応	
A 類 疾 病	ヒブ	生後2ヶ月～5歳に至るまで	個別接種	医療機関	赤ちゃん訪問時、個別通知	各健診時に接種勧奨、広報	
	小児肺炎球菌	生後2ヶ月～5歳に至るまで			赤ちゃん訪問時、個別通知	各健診時に接種勧奨、広報	
	4種混合	1期			生後3ヶ月～7歳6ヶ月に至るまで	赤ちゃん訪問時、個別通知	各健診時に接種勧奨、広報、ハガキによる通知
		2期(DT)			11～13歳未満	個別通知	広報、ハガキによる通知
	BCG	1歳に至るまで			赤ちゃん訪問時	各健診時に接種勧奨、広報、電話での接種勧奨	
	麻しん・風しん	1期			1～2歳に至るまで	個別通知	各健診時に接種勧奨、広報、電話での接種勧奨
		2期			小学校就学前の1年間	個別通知	保育園での周知、広報、ハガキによる通知
	水痘	1～3歳に至るまで			個別通知	各健診時に接種勧奨、広報	
	日本脳炎	1期			生後6ヶ月～7歳6ヶ月に至るまで	3歳児健診時手渡し	各健診時に接種勧奨、広報、ハガキによる通知
		2期			9～13歳未満	個別通知	広報
	HPVウイルス感染症	小学校6年生～高校1年生に相当する年齢の女子			小学6年生、中学1年生の対象者に対してリーフレットを個別通知		
B型肝炎	生後2ヶ月～1歳に至るまで	赤ちゃん訪問時	各健診時に接種勧奨、広報				
ロタウイルス感染症	1価:6週～24週まで 5価:6週～32週まで	赤ちゃん訪問時	各健診時に接種勧奨、広報				
B 類 疾 病	インフルエンザ	①満65歳以上の者 ②満60～65歳未満の者で心臓・腎臓・呼吸器に障害を有する者等	個別接種	医療機関	個別通知、広報、ホームページ		
	高齢者肺炎球菌	下記の内これまでに接種したことのない方 ①65歳、70歳、75歳、80歳、85歳、90歳、95歳、100歳の者 ②満60歳～65歳未満の者で心臓・腎臓・呼吸器に障害を有する者等			個別通知、広報、ホームページ		

表1 予防接種実施体制

(令和3年度)

内灘町							
		接種対象年齢	接種方法	接種場所	周知方法	未接種者への対応	
A 類 疾 病	ヒブ	生後2ヶ月～5歳に至るまで	個別接種	医療機関	生後2ヶ月目に個別通知	各健診時に接種勧奨	
	小児肺炎球菌	生後2ヶ月～5歳に至るまで			生後2ヶ月目に個別通知	各健診時に接種勧奨	
	4種混合	1期			生後3ヶ月～7歳6ヶ月に至るまで	生後2ヶ月目に個別通知	各健診時に接種勧奨
		2期(DT)			11～13歳未満	11歳の到達月の翌月、個別通知	
	BCG	1歳に至るまで			生後2ヶ月目に個別通知	各健診時に接種勧奨	
	麻しん・風しん	1期			1～2歳に至るまで	生後2ヶ月目に個別通知	各健診時に接種勧奨
		2期			小学校就学前の1年間	生後2ヶ月目に個別通知	各健診時に接種勧奨、広報
	水痘	1～3歳に至るまで			生後2ヶ月目に個別通知	各健診時に接種勧奨	
	日本脳炎	1期			生後6ヶ月～7歳6ヶ月に至るまで	生後2ヶ月目に個別通知	各健診時に接種勧奨
		2期			9～13歳未満	9歳の到達月の翌月、個別通知	
	HPVウイルス感染症	小学校6年生～高校1年生に相当する年齢の女子			問い合わせに対して情報提供		
	B型肝炎	生後2ヶ月～1歳に至るまで			生後2ヶ月目に個別通知	各健診時に接種勧奨	
ロタウイルス感染症	令和2年8月1日以降に生まれた下記に該当する者 1価:6週～24週まで 5価:6週～32週まで	生後2ヶ月目に個別通知	各健診時に接種勧奨				
B 類 疾 病	インフルエンザ	①満65歳以上の者 ②満60～65歳未満の者で心臓・腎臓・呼吸器に障害を有する者等	個別接種	医療機関	個別通知、広報、ホームページ		
	高齢者肺炎球菌	①65歳、70歳、75歳、80歳、85歳、90歳、95歳、100歳の者 ②満60歳～65歳未満の者で心臓・腎臓・呼吸器に障害を有する者等			個別通知、広報、ホームページ	広報での再案内、勧奨はがき	

(2) 予防接種実施状況

表2-1 ニ種混合(沈降ジフテリア破傷風混合トキソイド) ワクチン

(人)

	第1期			第2期	
	初回接種		追加接種		
	第1回	第2回			
石川県	0	0	0	7,711	
管内計	0歳	0	0		
	1歳	0	0		
	2歳	0	0		
	3歳	0	0		
	4歳	0	0		
	5歳	0	0		
	6歳	0	0		
	7歳	0	0		
	11歳				1,047
	12歳				736
計	0	0	0	1,783	
白山市	0歳	0	0		
	1歳	0	0		
	2歳	0	0		
	3歳	0	0		
	4歳	0	0		
	5歳	0	0		
	6歳	0	0		
	7歳	0	0		
	11歳				288
	12歳				366
計	0	0	0	654	
野々市市	0歳	0	0		
	1歳	0	0		
	2歳	0	0		
	3歳	0	0		
	4歳	0	0		
	5歳	0	0		
	6歳	0	0		
	7歳	0	0		
	11歳				284
	12歳				119
計	0	0	0	403	
かほく市	0歳	0	0		
	1歳	0	0		
	2歳	0	0		
	3歳	0	0		
	4歳	0	0		
	5歳	0	0		
	6歳	0	0		
	7歳	0	0		
	11歳				204
	12歳				35
計	0	0	0	239	
津幡町	0歳	0	0		
	1歳	0	0		
	2歳	0	0		
	3歳	0	0		
	4歳	0	0		
	5歳	0	0		
	6歳	0	0		
	7歳	0	0		
	11歳				196
	12歳				108
計	0	0	0	304	
内灘町	0歳	0	0		
	1歳	0	0		
	2歳	0	0		
	3歳	0	0		
	4歳	0	0		
	5歳	0	0		
	6歳	0	0		
	7歳	0	0		
	11歳				75
	12歳				108
計	0	0	0	183	

資料：地域保健・健康増進事業報告

表 2-2 三種混合（沈降精製百日せきジフテリア破傷風混合）ワクチン (人)

		第 1 期			
		初回接種			追加接種
		第1回	第2回	第3回	
石川県		0	0	0	0
管内計	0 歳	0	0	0	0
	1 歳	0	0	0	0
	2 歳	0	0	0	0
	3 歳	0	0	0	0
	4 歳	0	0	0	0
	5 歳	0	0	0	0
	6 歳	0	0	0	0
	7 歳	0	0	0	0
	11 歳				
	12 歳				
	計	0	0	0	0
白山市	0 歳	0	0	0	0
	1 歳	0	0	0	0
	2 歳	0	0	0	0
	3 歳	0	0	0	0
	4 歳	0	0	0	0
	5 歳	0	0	0	0
	6 歳	0	0	0	0
	7 歳	0	0	0	0
	11 歳				
	12 歳				
	計	0	0	0	0
野々市市	0 歳	0	0	0	0
	1 歳	0	0	0	0
	2 歳	0	0	0	0
	3 歳	0	0	0	0
	4 歳	0	0	0	0
	5 歳	0	0	0	0
	6 歳	0	0	0	0
	7 歳	0	0	0	0
	11 歳				
	12 歳				
	計	0	0	0	0
かほく市	0 歳	0	0	0	0
	1 歳	0	0	0	0
	2 歳	0	0	0	0
	3 歳	0	0	0	0
	4 歳	0	0	0	0
	5 歳	0	0	0	0
	6 歳	0	0	0	0
	7 歳	0	0	0	0
	11 歳				
	12 歳				
	計	0	0	0	0
津幡町	0 歳	0	0	0	0
	1 歳	0	0	0	0
	2 歳	0	0	0	0
	3 歳	0	0	0	0
	4 歳	0	0	0	0
	5 歳	0	0	0	0
	6 歳	0	0	0	0
	7 歳	0	0	0	0
	11 歳				
	12 歳				
	計	0	0	0	0
内灘町	0 歳	0	0	0	0
	1 歳	0	0	0	0
	2 歳	0	0	0	0
	3 歳	0	0	0	0
	4 歳	0	0	0	0
	5 歳	0	0	0	0
	6 歳	0	0	0	0
	7 歳	0	0	0	0
	11 歳				
	12 歳				
	計	0	0	0	0

資料：地域保健・健康増進事業報告

表2-3 四種混合（沈降精製百日せきジフテリア破傷風不活化ポリオ混合）ワクチン (人)

		初回接種			追加接種
		第1回	第2回	第3回	
石川県		7,275	7,308	7,333	7,315
管内計	0歳	1,784	1,685	1,557	5
	1歳	260	370	459	1,187
	2歳	0	0	0	710
	3歳	0	0	1	83
	4歳	0	1	6	24
	5歳	0	1	3	29
	6歳	0	2	7	24
	7歳	0	1	2	8
	計	2,044	2,060	2,035	2,070
白山市	0歳	552	497	410	0
	1歳	224	292	369	274
	2歳	0	0	0	466
	3歳	0	0	0	44
	4歳	0	0	3	9
	5歳	0	1	1	11
	6歳	0	0	2	4
	7歳	0	1	2	3
	計	776	791	787	811
野々市市	0歳	566	555	530	3
	1歳	1	2	9	436
	2歳	0	0	0	49
	3歳	0	0	0	12
	4歳	0	0	2	4
	5歳	0	0	1	5
	6歳	0	1	2	7
	7歳	0	0	0	1
	計	567	558	544	517
かほく市	0歳	310	298	296	2
	1歳	0	0	1	263
	2歳	0	0	0	26
	3歳	0	0	0	5
	4歳	0	1	1	2
	5歳	0	0	1	2
	6歳	0	0	0	4
	7歳	0	0	0	0
	計	310	299	299	304
津幡町	0歳	248	241	243	0
	1歳	0	25	19	159
	2歳	0	0	0	82
	3歳	0	0	0	13
	4歳	0	0	0	8
	5歳	0	0	0	5
	6歳	0	0	1	6
	7歳	0	0	0	1
	計	248	266	263	274
内灘町	0歳	108	94	78	0
	1歳	35	51	61	55
	2歳	0	0	0	87
	3歳	0	0	1	9
	4歳	0	0	0	1
	5歳	0	0	0	6
	6歳	0	1	2	3
	7歳	0	0	0	3
	計	143	146	142	164

資料：地域保健・健康増進事業報告

表3 不活化ポリオワクチン

(人)

		初回接種			追加接種
		第1回	第2回	第3回	
石川県		0	0	0	1
管内計	0歳	0	0	0	0
	1歳	0	0	0	0
	2歳	0	0	0	0
	3歳	0	0	0	0
	4歳	0	0	0	0
	5歳	0	0	0	0
	6歳	0	0	0	0
	7歳	0	0	0	0
	計	0	0	0	0
白山市	0歳	0	0	0	0
	1歳	0	0	0	0
	2歳	0	0	0	0
	3歳	0	0	0	0
	4歳	0	0	0	0
	5歳	0	0	0	0
	6歳	0	0	0	0
	7歳	0	0	0	0
	計	0	0	0	0
野々市市	0歳	0	0	0	0
	1歳	0	0	0	0
	2歳	0	0	0	0
	3歳	0	0	0	0
	4歳	0	0	0	0
	5歳	0	0	0	0
	6歳	0	0	0	0
	7歳	0	0	0	0
	計	0	0	0	0
かほく市	0歳	0	0	0	0
	1歳	0	0	0	0
	2歳	0	0	0	0
	3歳	0	0	0	0
	4歳	0	0	0	0
	5歳	0	0	0	0
	6歳	0	0	0	0
	7歳	0	0	0	0
	計	0	0	0	0
津幡町	0歳	0	0	0	0
	1歳	0	0	0	0
	2歳	0	0	0	0
	3歳	0	0	0	0
	4歳	0	0	0	0
	5歳	0	0	0	0
	6歳	0	0	0	0
	7歳	0	0	0	0
	計	0	0	0	0
内灘町	0歳	0	0	0	0
	1歳	0	0	0	0
	2歳	0	0	0	0
	3歳	0	0	0	0
	4歳	0	0	0	0
	5歳	0	0	0	0
	6歳	0	0	0	0
	7歳	0	0	0	0
	計	0	0	0	0

資料：地域保健・健康増進事業報告

表4 麻しん風しん混合ワクチン

(人)

		第1期	第2期
石川県		7,342	8,659
管内計	1歳	1,983	
	5歳		916
	6歳		1,413
	計	1,983	2,329
白山市	1歳	740	
	5歳		2
	6歳		937
	計	740	939
野々市市	1歳	520	
	5歳		368
	6歳		194
	計	520	562
かほく市	1歳	313	
	5歳		234
	6歳		74
	計	313	308
津幡町	1歳	259	
	5歳		192
	6歳		128
	計	259	320
内灘町	1歳	151	
	5歳		120
	6歳		80
	計	151	200

資料：地域保健・健康増進事業報告

表5 日本脳炎ワクチン (1/2)

(人)

		第1期			第2期
		初回接種		追加接種	
		第1回	第2回		
石川県		6,991	7,228	5,106	5,090
管内計	0歳	17	27	0	
	1歳	12	17	24	
	2歳	3	3	35	
	3歳	1,200	954	12	
	4歳	383	473	457	
	5歳	76	110	425	
	6歳	60	103	239	
	7歳	11	25	101	
	8歳	4	9	16	
	9歳	0	0	1	86
	10歳	0	0	0	301
	11歳	0	0	3	157
	12歳	4	8	16	163
	13歳	4	3	28	105
	14歳	0	0	0	1
	15歳	4	5	2	19
	16歳	4	6	6	14
	17歳	6	6	4	35
	18歳	17	22	27	277
	19歳	17	20	34	154
計	1,822	1,791	1,430	1,312	
白山市	0歳	3	3	0	
	1歳	4	6	0	
	2歳	0	0	6	
	3歳	509	370	3	
	4歳	199	260	226	
	5歳	28	46	210	
	6歳	31	43	138	
	7歳	6	12	42	
	8歳	0	4	11	
	9歳	0	0	0	2
	10歳	0	0	0	162
	11歳	0	0	0	78
	12歳	2	4	4	80
	13歳	4	3	17	69
	14歳	0	0	0	0
	15歳	1	1	0	13
	16歳	3	4	5	9
	17歳	0	2	1	10
	18歳	9	9	13	143
	19歳	7	8	10	42
計	806	775	686	608	
野々市市	0歳	13	22	0	
	1歳	2	4	20	
	2歳	1	3	28	
	3歳	274	252	7	
	4歳	22	38	74	
	5歳	16	21	36	
	6歳	11	23	25	
	7歳	0	2	19	
	8歳	1	0	0	
	9歳	0	0	0	34
	10歳	0	0	0	10
	11歳	0	0	1	26
	12歳	1	2	7	37
	13歳	0	0	0	0
	14歳	0	0	0	0
	15歳	2	2	0	1
	16歳	0	0	1	0
	17歳	3	1	0	3
	18歳	2	6	1	13
	19歳	3	5	10	28
計	351	381	229	152	

表5 日本脳炎ワクチン (2/2)

(人)

		第1期			第2期
		初回接種		追加接種	
		第1回	第2回		
かほく市	0歳	1	2	0	
	1歳	0	1	1	
	2歳	2	0	0	
	3歳	224	193	2	
	4歳	17	27	70	
	5歳	4	3	46	
	6歳	3	9	13	
	7歳	0	1	6	
	8歳	0	0	0	
	9歳	0	0	1	50
	10歳	0	0	0	39
	11歳	0	0	2	13
	12歳	0	0	2	21
	13歳	0	0	0	0
	14歳	0	0	0	1
	15歳	0	0	1	3
	16歳	0	0	0	1
	17歳	2	2	1	19
	18歳	3	3	3	30
	19歳	0	1	3	21
	計	256	242	151	198
津幡町	0歳	0	0	0	
	1歳	2	2	3	
	2歳	0	0	1	
	3歳	59	36	0	
	4歳	106	98	33	
	5歳	17	31	66	
	6歳	10	21	33	
	7歳	4	7	26	
	8歳	2	4	3	
	9歳	0	0	0	0
	10歳	0	0	0	46
	11歳	0	0	0	26
	12歳	1	2	2	11
	13歳	0	0	5	20
	14歳	0	0	0	0
	15歳	1	2	1	1
	16歳	0	1	0	3
	17歳	1	1	2	2
	18歳	3	4	4	67
	19歳	1	3	5	36
	計	207	212	184	212
内灘町	0歳	0	0	0	
	1歳	4	4	0	
	2歳	0	0	0	
	3歳	134	103	0	
	4歳	39	50	54	
	5歳	11	9	67	
	6歳	5	7	30	
	7歳	1	3	8	
	8歳	1	1	2	
	9歳	0	0	0	0
	10歳	0	0	0	44
	11歳	0	0	0	14
	12歳	0	0	1	14
	13歳	0	0	6	16
	14歳	0	0	0	0
	15歳	0	0	0	1
	16歳	1	1	0	1
	17歳	0	0	0	1
	18歳	0	0	6	24
	19歳	6	3	6	27
	計	202	181	180	142

資料：地域保健・健康増進事業報告

表6 ヒブワクチン

(人)

		第1回	第2回	第3回	第4回
石川県		7,278	7,251	7,279	7,371
管内計	0歳	1,894	1,810	1,745	192
	1歳	151	230	306	1,685
	2歳	1	0	0	154
	3歳	0	0	0	15
	4歳	0	0	0	14
	計	2,046	2,040	2,051	2,060
白山市	0歳	614	545	486	3
	1歳	150	230	306	669
	2歳	0	0	0	115
	3歳	0	0	0	6
	4歳	0	0	0	5
	計	764	775	792	798
野々市市	0歳	565	563	558	166
	1歳	0	0	0	360
	2歳	1	0	0	11
	3歳	0	0	0	2
	4歳	0	0	0	3
	計	566	563	558	542
かほく市	0歳	319	307	297	6
	1歳	0	0	0	297
	2歳	0	0	0	3
	3歳	0	0	0	0
	4歳	0	0	0	2
	計	319	307	297	308
津幡町	0歳	247	251	264	17
	1歳	0	0	0	218
	2歳	0	0	0	20
	3歳	0	0	0	3
	4歳	0	0	0	3
	計	247	251	264	261
内灘町	0歳	149	144	140	0
	1歳	1	0	0	141
	2歳	0	0	0	5
	3歳	0	0	0	4
	4歳	0	0	0	1
	計	150	144	140	151

資料：地域保健・健康増進事業報告

表7 小児用肺炎球菌ワクチン

(人)

		第1回	第2回	第3回	第4回
石川県		7,273	7,246	7,277	7,360
管内計	0歳	1,893	1,812	1,745	
	1歳	153	230	308	1,883
	2歳	0	0	0	120
	3歳	0	0	0	18
	4歳	0	0	0	11
	計	2,046	2,042	2,053	2,032
白山市	0歳	611	546	486	
	1歳	152	230	306	684
	2歳	0	0	0	94
	3歳	0	0	0	5
	4歳	0	0	0	5
	計	763	776	792	788
野々市市	0歳	566	565	556	
	1歳	0	0	1	521
	2歳	0	0	0	11
	3歳	0	0	0	4
	4歳	0	0	0	1
	計	566	565	557	537
かほく市	0歳	319	307	297	
	1歳	0	0	0	298
	2歳	0	0	0	3
	3歳	0	0	0	0
	4歳	0	0	0	2
	計	319	307	297	303
津幡町	0歳	247	251	265	
	1歳	0	0	0	243
	2歳	0	0	0	9
	3歳	0	0	0	4
	4歳	0	0	0	2
	計	247	251	265	258
内灘町	0歳	150	143	141	
	1歳	1	0	1	137
	2歳	0	0	0	3
	3歳	0	0	0	5
	4歳	0	0	0	1
	計	151	143	142	146

資料：地域保健・健康増進事業報告

表8 ヒトパピローマウイルスワクチン

(人)

		第1回	第2回	第3回
石川県		1782	1564	1152
管内計	11 歳	12	6	1
	12 歳	15	17	10
	13 歳	20	16	12
	14 歳	42	34	25
	15 歳	63	37	32
	16 歳	94	107	92
	計	246	217	172
白山市	11 歳	0	0	0
	12 歳	3	3	2
	13 歳	4	3	2
	14 歳	11	5	2
	15 歳	16	11	9
	16 歳	62	61	46
	計	96	83	61
野々市市	11 歳	12	6	1
	12 歳	11	14	8
	13 歳	7	7	7
	14 歳	15	12	11
	15 歳	26	9	6
	16 歳	8	15	16
	計	79	63	49
かほく市	11 歳	0	0	0
	12 歳	0	0	0
	13 歳	0	1	1
	14 歳	2	2	2
	15 歳	8	6	5
	16 歳	3	3	2
	計	13	12	10
津幡町	11 歳	0	0	0
	12 歳	1	0	0
	13 歳	6	3	1
	14 歳	12	12	8
	15 歳	10	11	11
	16 歳	17	25	26
	計	46	51	46
内灘町	11 歳	0	0	0
	12 歳	0	0	0
	13 歳	3	2	1
	14 歳	2	3	2
	15 歳	3	0	1
	16 歳	4	3	2
	計	12	8	6

資料：地域保健・健康増進事業報告

表9 水痘ワクチン (人)

		第1回	第2回
石川県		7,419	6,896
管内計	1歳	1,962	1,194
	2歳	85	706
	計	2,047	1,900
白山市	1歳	730	236
	2歳	67	477
	計	797	713
野々市市	1歳	515	414
	2歳	3	88
	計	518	502
かほく市	1歳	315	235
	2歳	6	55
	計	321	290
津幡町	1歳	253	199
	2歳	6	51
	計	259	250
内灘町	1歳	149	110
	2歳	3	35
	計	152	145

資料：地域保健・健康増進事業報告

表10 BCGワクチン (人)

	5月未満	5月以上 1歳未満	計
石川県	269	7,003	7,272
管内計	52	1,966	2,018
白山市	6	769	775
野々市市	39	500	539
かほく市	5	292	297
津幡町	2	266	268
内灘町	0	139	139

資料：地域保健・健康増進事業報告

表11 B型肝炎ワクチン (人)

	第1回	第2回	第3回
石川県	7,100	6,994	6,584
管内計	1,879	1,796	1,432
白山市	607	534	246
野々市市	562	561	527
かほく市	317	306	282
津幡町	244	251	245
内灘町	149	144	132

資料：地域保健・健康増進事業報告

表12 ロタウイルスワクチン (人)

	1価		5価		
	第1回	第2回	第1回	第2回	第3回
石川県	5,635	5,525	1,376	1,379	1,377
管内計	1,536	1,464	324	315	308
白山市	485	431	123	107	98
野々市市	386	384	169	172	170
かほく市	297	287	12	12	13
津幡町	232	232	11	14	17
内灘町	136	130	9	10	10

資料：地域保健・健康増進事業報告

表13 インフルエンザワクチン (人)

区分		60歳以上 65歳未満	65歳以上	計
石川県	対象者数	444		444
	接種者数	257	213,652	213,909
管内計	対象者数	105		105
	接種者数	66	45,043	45,109
白山市	対象者数	46		46
	接種者数	31	20,672	20,703
野々市市	対象者数	9		9
	接種者数	5	6,962	6,967
かほく市	対象者数	17		17
	接種者数	12	7,170	7,182
津幡町	対象者数	23		23
	接種者数	16	5,679	5,695
内灘町	対象者数	10		10
	接種者数	2	4,560	4,562

資料：地域保健・健康増進事業報告

表14 成人用肺炎球菌ワクチン (人)

区分		60歳以上 65歳未満	65歳相当	70歳相当	75歳相当	80歳相当	85歳相当	90歳相当	95歳相当	100歳相当	計
石川県	対象者数	293									293
	接種者数	57	6,129	1,303	1,377	1,085	844	615	280	57	11,747
管内計	対象者数	85									85
	接種者数	14	1,355	231	220	162	111	83	34	16	2,226
白山市	対象者数	34									34
	接種者数	5	591	99	89	63	32	33	9	10	931
野々市市	対象者数	9									9
	接種者数	0	264	27	9	7	7	4	3	0	321
かほく市	対象者数	17									17
	接種者数	1	172	56	63	36	30	15	10	2	385
津幡町	対象者数	16									16
	接種者数	6	177	31	38	26	23	19	10	3	333
内灘町	対象者数	9									9
	接種者数	2	151	18	21	30	19	12	2	1	256

資料：地域保健・健康増進事業報告

6 生活習慣病対策

6-1 健康増進事業

6-2 特定健診・特定保健指導

6-1 健康増進事業

(1) 健康教育

表1 個別健康教育実施状況

(令和3年度) (人)

	個別健康教育対象者(ア) ^{※1}								個別健康教育対象者(イ) ^{※2}							
	個別健康教育を開始した者				個別健康教育を終了した者				個別健康教育を開始した者				個別健康教育を終了した者			
	高血圧	脂質異常症	糖尿	喫煙	高血圧	脂質異常症	糖尿	喫煙	高血圧	脂質異常症	糖尿	喫煙	高血圧	脂質異常症	糖尿	喫煙
石川県	1	2	108	0	1	2	108	0	0	0	0	0	0	0	0	0
管内計	0	0	0	0	0	0	0	0	0	0	0	0	0	0	0	0
かほく市	0	0	0	0	0	0	0	0	0	0	0	0	0	0	0	0
白山市	0	0	0	0	0	0	0	0	0	0	0	0	0	0	0	0
野々市市	0	0	0	0	0	0	0	0	0	0	0	0	0	0	0	0
津幡町	0	0	0	0	0	0	0	0	0	0	0	0	0	0	0	0
内灘町	0	0	0	0	0	0	0	0	0	0	0	0	0	0	0	0

資料：地域保健・健康増進事業報告

※1 特定健康診査及び健康増進法に基づく健康診査受診者のうち、検査結果から生活習慣病の発症予防等のため指導が必要な者

※2 特定健康診査及び健康増進法に基づく健康診査受診者のうち、検査結果から生活習慣病の発症予防等のため個別健康教育による指導が有効であると医師が認めた者

表2 集団健康教育実施状況

(令和3年度) (回/人)

	一般		歯周疾患		ロコモティブ シンドローム (運動器症候群)		慢性閉塞性 肺疾患 (COPD)		病態別		薬		総数	
	開催回数	参加延人員	開催回数	参加延人員	開催回数	参加延人員	開催回数	参加延人員	開催回数	参加延人員	開催回数	参加延人員	開催回数	参加延人員
石川県	414	6,824	0	0	92	126	0	0	38	193	0	0	544	7,143
管内計	64	2,624	0	0	0	0	0	0	5	17	0	0	69	2,641
かほく市	9	50	0	0	0	0	0	0	0	0	0	0	9	50
白山市	45	2,292	0	0	0	0	0	0	0	0	0	0	45	2,292
野々市市	9	272	0	0	0	0	0	0	0	0	0	0	9	272
津幡町	0	0	0	0	0	0	0	0	2	2	0	0	2	2
内灘町	1	10	0	0	0	0	0	0	3	15	0	0	4	25

資料：地域保健・健康増進事業報告

(2) 健康相談

表3 健康相談実施状況

(令和3年度) (回/人)

	重点健康相談														総合健康相談		総数	
	高血圧		脂血症異常症		糖尿病		歯周疾患		骨粗鬆症		女性の健康		病態別					
	開催回数	被指導延人員	開催回数	被指導延人員	開催回数	被指導延人員	開催回数	被指導延人員	開催回数	被指導延人員	開催回数	被指導延人員	開催回数	被指導延人員	開催回数	被指導延人員	開催回数	被指導延人員
石川県	65	88	98	125	162	265	7	28	14	197	1	1	755	1,872	688	1,688	1,790	4,264
管内計	4	7	11	14	25	34	7	28	0	0	0	0	52	457	242	707	341	1,247
かほく市	0	0	0	0	0	0	0	0	0	0	0	0	18	384	160	160	178	544
白山市	0	0	0	0	0	0	4	4	0	0	0	0	0	0	66	184	70	188
野々市市	0	0	0	0	0	0	0	0	0	0	0	0	5	8	14	361	19	369
津幡町	4	7	11	14	25	34	3	24	0	0	0	0	29	65	0	0	72	144
内灘町	0	0	0	0	0	0	0	0	0	0	0	0	0	0	2	2	2	2

資料：地域保健・健康増進事業報告

(3) 訪問指導

表4 訪問指導事業実施状況

(令和3年度) (人)

	要指導者等		個別健康教育対象者		閉じこもり予防		介護家族者		寝たきり者		認知症の者		その他	
	実人員	延人員	実人員	延人員	実人員	延人員	実人員	延人員	実人員	延人員	実人員	延人員	実人員	延人員
石川県	444	486	0	0	0	0	0	0	0	0	0	0	43	93
管内計	85	89	0	0	0	0	0	0	0	0	0	0	0	0
かほく市	79	82	0	0	0	0	0	0	0	0	0	0	0	0
白山市	2	2	0	0	0	0	0	0	0	0	0	0	0	0
野々市市	1	2	0	0	0	0	0	0	0	0	0	0	0	0
津幡町	2	2	0	0	0	0	0	0	0	0	0	0	0	0
内灘町	1	1	0	0	0	0	0	0	0	0	0	0	0	0

資料：地域保健・健康増進事業報告

(4) 歯周疾患検診

表5 歯周疾患検診

(令和3年度) (人)

	受診者数			受診者年齢区分				指導区分		
	受診者数	男	女	40歳	50歳	60歳	70歳	要精検者	要指導者	異常認めず
石川県	2,978	939	2,039	659	744	682	893	2,040	603	335
管内計	677	233	444	289	174	118	96	406	181	90
かほく市	123	41	82	32	34	29	28	76	29	18
白山市	152	56	96	151	0	1	0	89	42	21
野々市市	162	53	109	65	71	26	0	79	56	27
津幡町	134	49	85	31	36	33	34	86	37	11
内灘町	106	34	72	10	33	29	34	76	17	13

資料：地域保健・健康増進事業報告

(5) 骨粗鬆症検診

表6 骨粗鬆症検診

(令和3年度) (人)

	受診者計(女)	受診者年齢区分							指導区分		
		40歳	45歳	50歳	55歳	60歳	65歳	70歳	要精検者	要指導者	異常認めず
石川県	4,804	453	554	680	487	581	835	1,214	1,319	1,242	2,243
管内計	511	63	70	87	66	62	76	87	40	137	334
かほく市	198	18	23	32	28	29	34	34	12	51	135
白山市	0	0	0	0	0	0	0	0	0	0	0
野々市市	216	37	37	38	24	21	27	32	18	58	140
津幡町	0	0	0	0	0	0	0	0	0	0	0
内灘町	97	8	10	17	14	12	15	21	10	28	59

資料：地域保健・健康増進事業報告

(6) 肝炎ウイルス検診
(6-1) 40歳検診

表7 B型肝炎ウイルス検診結果 (40歳検診) 1/2

(令和3年度)

	対象者数	受診者数	HBs抗原検査		陽性者数	陽性者のうち治療または経過観察中の者	要精検数	精検受診者数	精検方法					
			陰性	陽性					エコー検査	CT検査	MRI検査	肝生検	血液検査のみ実施	不明
石川県	12,773	1,165	1,164	1	1	0	1	1	0	0	0	0	1	0
%		9.1	99.9	0.1	0.1	0.0	0.1	100.0	0.0	0.0	0.0	0.0	100.0	0.0
管内	3,209	232	232	0	0	-	-	-	-	-	-	-	-	-
%		7.2	100.0	0.0	0.0	-	-	-	-	-	-	-	-	-
かほく市	364	30	30	0	0	-	-	-	-	-	-	-	-	-
%		8.2	100.0	0.0	0.0	-	-	-	-	-	-	-	-	-
白山市	1,374	120	120	0	0	-	-	-	-	-	-	-	-	-
%		8.7	100.0	0.0	0.0	-	-	-	-	-	-	-	-	-
野々市市	812	46	46	0	0	-	-	-	-	-	-	-	-	-
%		5.7	100.0	0.0	0.0	-	-	-	-	-	-	-	-	-
津幡町	384	22	22	0	0	-	-	-	-	-	-	-	-	-
%		5.7	100.0	0.0	0.0	-	-	-	-	-	-	-	-	-
内灘町	275	14	14	0	0	-	-	-	-	-	-	-	-	-
%		5.1	100.0	0.0	0.0	-	-	-	-	-	-	-	-	-

表7 B型肝炎ウイルス検診結果 (40歳検診) 2/2

	精検結果							今後の治療方針					
	無症候性キャリア	慢性肝炎	肝硬変	肝がん	肝がん	その他	不明	異常なし	経過観察		要治療		不明
									経過観察を指示	経過観察不要と指示	抗ウイルス療法	その他	
石川県	0	0	0	0	0	1	0	1	0	0	0	0	0
%	0.0	0.0	0.0	0.0	0.0	100.0	0.0	100.0	0.0	0.0	0.0	0.0	0.0
管内	-	-	-	-	-	-	-	-	-	-	-	-	-
%	-	-	-	-	-	-	-	-	-	-	-	-	-
かほく市	-	-	-	-	-	-	-	-	-	-	-	-	-
%	-	-	-	-	-	-	-	-	-	-	-	-	-
白山市	-	-	-	-	-	-	-	-	-	-	-	-	-
%	-	-	-	-	-	-	-	-	-	-	-	-	-
野々市市	-	-	-	-	-	-	-	-	-	-	-	-	-
%	-	-	-	-	-	-	-	-	-	-	-	-	-
津幡町	-	-	-	-	-	-	-	-	-	-	-	-	-
%	-	-	-	-	-	-	-	-	-	-	-	-	-
内灘町	-	-	-	-	-	-	-	-	-	-	-	-	-
%	-	-	-	-	-	-	-	-	-	-	-	-	-

資料：石川県健康推進課「令和3年度肝炎ウイルス検診実績報告」

表8 C型肝炎ウイルス検診結果 (40歳検診) 1/3

(令和3年度)

	対象者数	受診者数	HCV抗体の検出		HCV抗体検査						
			陰性	陰性	低力価		中力価		計 (低力価+中力価)		高力価
					HCV核酸増幅		HCV核酸増幅		HCV核酸増幅		
					RNA陰性	RNA陽性	RNA陰性	RNA陽性	RNA陰性	RNA陽性	
石川県	12,773	1,165	708	456	0	0	0	0	1	0	0
%		9.1	60.8	39.1	0.0	0.0	0.0	0.0	0.1	0.0	0.0
管内	3,209	232	161	71	0	0	0	0	0	0	0
%		7.2	69.4	30.6	0.0	0.0	0.0	0.0	0.0	0.0	0.0
かほく市	364	30	0	30	0	0	0	0	0	0	0
%		8.2	0.0	100.0	0.0	0.0	0.0	0.0	0.0	0.0	0.0
白山市	1,374	120	115	5	0	0	0	0	0	0	0
%		8.7	95.8	4.2	0.0	0.0	0.0	0.0	0.0	0.0	0.0
野々市市	812	46	28	18	0	0	0	0	0	0	0
%		5.7	60.9	39.1	0.0	0.0	0.0	0.0	0.0	0.0	0.0
津幡町	384	22	4	18	0	0	0	0	0	0	0
%		5.7	18.2	81.8	0.0	0.0	0.0	0.0	0.0	0.0	0.0
内灘町	275	14	14	0	0	0	0	0	0	0	0
%		5.1	100.0	0.0	0.0	0.0	0.0	0.0	0.0	0.0	0.0

※1名は低力価、中力価不明

表8 C型肝炎ウイルス検診結果 (40歳検診) 2/3

	陽性者数	陽性者のうち治療または経過観察中の者	要精検数	精検受診者数	精検方法					不明
					工コ一査	CT検査	MRI検査	肝生検	血液検査のみ実施	
石川県	0	-	-	-	-	-	-	-	-	-
%	0.0	-	-	-	-	-	-	-	-	-
管内	0	-	-	-	-	-	-	-	-	-
%	0.0	-	-	-	-	-	-	-	-	-
かほく市	0	-	-	-	-	-	-	-	-	-
%	0.0	-	-	-	-	-	-	-	-	-
白山市	0	-	-	-	-	-	-	-	-	-
%	0.0	-	-	-	-	-	-	-	-	-
野々市市	0	-	-	-	-	-	-	-	-	-
%	0.0	-	-	-	-	-	-	-	-	-
津幡町	0	-	-	-	-	-	-	-	-	-
%	0.0	-	-	-	-	-	-	-	-	-
内灘町	0	-	-	-	-	-	-	-	-	-
%	0.0	-	-	-	-	-	-	-	-	-

表8 C型肝炎ウイルス検診結果（40歳検診） 3/3

	精検結果						今後の治療方針						
	慢性肝炎	肝硬変	肝疑	が ん い	肝がん	その他	不明	異常なし	経過観察		要地料		不明
									定期検査を指示	経過観察不要と指示	抗ウイルス療法	その他	
石川県	-	-	-	-	-	-	-	-	-	-	-	-	-
%	-	-	-	-	-	-	-	-	-	-	-	-	-
管内	-	-	-	-	-	-	-	-	-	-	-	-	-
%	-	-	-	-	-	-	-	-	-	-	-	-	-
かほく市	-	-	-	-	-	-	-	-	-	-	-	-	-
%	-	-	-	-	-	-	-	-	-	-	-	-	-
白山市	-	-	-	-	-	-	-	-	-	-	-	-	-
%	-	-	-	-	-	-	-	-	-	-	-	-	-
野々市市	-	-	-	-	-	-	-	-	-	-	-	-	-
%	-	-	-	-	-	-	-	-	-	-	-	-	-
津幡町	-	-	-	-	-	-	-	-	-	-	-	-	-
%	-	-	-	-	-	-	-	-	-	-	-	-	-
内灘町	-	-	-	-	-	-	-	-	-	-	-	-	-
%	-	-	-	-	-	-	-	-	-	-	-	-	-

資料：石川県健康推進課「令和3年度肝炎ウイルス検診実績報告」

(6-2) 40歳検診以外の検診

表9 B型肝炎ウイルス検診結果（40歳検診以外の検診） 1/2

(令和3年度)

	対象者数	受診者数	HBs抗原検査		陽性者数	陽性者のうち治療または経過観察中の者	要精検数	精検受診者数	精検方法					
			陰性	陽性					エコー検査	CT検査	MRI検査	肝生検	血液検査のみ実施	不明
石川県	-	3,305	3,282	23	23	1	22	13	12	3	2	0	0	0
%			99.3	0.7	0.7	0.0	0.7	59.1	92.3	23.1	15.4	0.0	0.0	0.0
管内	-	904	897	7	7	0	7	4	4	0	0	0	0	0
%			99.2	0.8	0.8	0.0	0.8	57.1	100.0	0.0	0.0	0.0	0.0	0.0
かほく市	-	241	241	0	0	-	-	-	-	-	-	-	-	-
%			100.0	0.0	0.0	-	-	-	-	-	-	-	-	-
白山市	-	1	1	0	0	-	-	-	-	-	-	-	-	-
%			100.0	0.0	0.0	-	-	-	-	-	-	-	-	-
野々市市	-	275	272	3	3	0	3	2	2	0	0	0	0	0
%			98.9	1.1	1.1	0.0	1.1	66.7	100.0	0.0	0.0	0.0	0.0	0.0
津幡町	-	222	220	2	2	0	2	1	1	0	0	0	0	0
%			99.1	0.9	0.9	0.0	0.9	50.0	100.0	0.0	0.0	0.0	0.0	0.0
内灘町	-	165	163	2	2	0	2	1	1	0	0	0	0	0
%			98.8	1.2	1.2	0.0	1.2	50.0	100.0	0.0	0.0	0.0	0.0	0.0

表9 B型肝炎ウイルス検診結果（40歳検診以外の検診） 2/2

	精検結果							今後の治療方針					
	無症候性 キャリア	慢性肝炎	肝硬変	肝がん 疑い	肝がん	その他	不明	異常なし	経過観察		要地料		不明
									定期検査 を指示	経過観察 不要と指 示	抗ウイル ス療法	その他	
石川県	10	2	0	0	0	1	0	0	12	0	1	0	0
%	76.9	15.4	0.0	0.0	0.0	7.7	0.0	0.0	92.3	0.0	7.7	0.0	0.0
管内	3	1	0	0	0	0	0	0	3	0	1	0	0
%	75.0	25.0	0.0	0.0	0.0	0.0	0.0	0.0	75.0	0.0	25.0	0.0	0.0
かほく市	-	-	-	-	-	-	-	-	-	-	-	-	-
%	-	-	-	-	-	-	-	-	-	-	-	-	-
白山市	-	-	-	-	-	-	-	-	-	-	-	-	-
%	-	-	-	-	-	-	-	-	-	-	-	-	-
野々市市	1	1	0	0	0	0	0	0	1	0	1	0	0
%	50.0	50.0	0.0	0.0	0.0	0.0	0.0	0.0	50.0	0.0	50.0	0.0	0.0
津幡町	1	0	0	0	0	0	0	0	1	0	0	0	0
%	100.0	0.0	0.0	0.0	0.0	0.0	0.0	0.0	100.0	0.0	0.0	0.0	0.0
内灘町	1	0	0	0	0	0	0	0	1	0	0	0	0
%	100.0	0.0	0.0	0.0	0.0	0.0	0.0	0.0	100.0	0.0	0.0	0.0	0.0

資料：石川県健康推進課「令和3年度肝炎ウイルス検診実績報告」

表10 C型肝炎ウイルス検診結果（40歳検診以外の検診） 1/3 (令和3年度)

	対象者数	受診者数	HCV抗体 の検出		HCV抗体検査						
			陰性	陽性	低力価		中力価		計（低力価+中力価）		高力価
					HCV核酸増幅		HCV核酸増幅		HCV核酸増幅		
					RNA陰性	RNA陽性	RNA陰性	RNA陽性	RNA陰性	RNA陽性	
石川県	-	3,306	2,396	888	6	0	10	1	20	1	1
%			72.5	26.9	0.2	0.0	0.3	0.0	0.6	0.0	0.0
管内	-	904	508	389	4	0	2	1	6	1	0
%			56.2	43.0	0.4	0.0	0.0	0.1	0.7	0.1	0.0
かほく市	-	241	0	239	2	0	0	0	2	0	0
%			0.0	99.2	0.0	0.0	0.0	0.0	0.8	0.0	0.0
白山市	-	1	0	0	0	0	0	1	0	1	0
%			0.0	0.0	0.0	0.0	0.0	100.0	0.0	100.0	0.0
野々市市	-	275	222	51	1	0	1	0	2	0	0
%			80.7	18.5	0.4	0.0	0.4	0.0	0.7	0.0	0.0
津幡町	-	222	122	99	1	0	0	0	1	0	0
%			55.0	44.6	0.5	0.0	0.0	0.0	0.5	0.0	0.0
内灘町	-	165	164	0	0	0	1	0	1	0	0
%			99.4	0.0	0.0	0.0	0.6	0.0	0.6	0.0	0.0

※3名は低力価、中力価不明

表10 C型肝炎ウイルス検診結果（40歳検診以外の検診） 2/3

	陽性者数	陽性者のうち治療経過中の者	要者	精検数	精受診者数	精検方法					不明
						エコー検査	CT検査	MRI検査	肝生検	血液検査のみ実施	
石川県	2	0		2	2	1	0	0	0	0	0
%	0.1	0.0		0.1	100.0	50.0	0.0	0.0	0.0	0.0	0.0
管内	1	0		1	1	0	0	0	0	0	0
%	0.1	0.0		0.1	100.0	0.0	0.0	0.0	0.0	0.0	0.0
かほく市	0	-		-	-	-	-	-	-	-	-
%	0.0	-		-	-	-	-	-	-	-	-
白山市	1	0		1	1	0	0	0	0	0	0
%	100.0	0.0		100.0	100.0	0.0	0.0	0.0	0.0	0.0	0.0
野々市市	0	-		-	-	-	-	-	-	-	-
%	0.0	-		-	-	-	-	-	-	-	-
津幡町	0	-		-	-	-	-	-	-	-	-
%	0.0	-		-	-	-	-	-	-	-	-
内灘町	0	-		-	-	-	-	-	-	-	-
%	0.0	-		-	-	-	-	-	-	-	-

表10 C型肝炎ウイルス検診結果（40歳検診以外の検診） 3/3

	精検結果						今後の治療方針					
	慢性肝炎	肝硬変	肝臓がん	肝がん	その他	不明	異常なし	経過観察		要治療		不明
								定期検査を指示	経過観察不要と指示	抗ウイルス療法	その他	
石川県	1	1	0	0	0	0	0	1	0	1	0	0
%	50.0	50.0	0.0	0.0	0.0	0.0	0.0	50.0	0.0	50.0	0.0	0.0
管内	1	0	0	0	0	0	0	0	0	1	0	0
%	100.0	0.0	0.0	0.0	0.0	0.0	0.0	0.0	0.0	100.0	0.0	0.0
かほく市	-	-	-	-	-	-	-	-	-	-	-	-
%	-	-	-	-	-	-	-	-	-	-	-	-
白山市	1	0	0	0	0	0	0	0	0	1	0	0
%	100.0	0.0	0.0	0.0	0.0	0.0	0.0	0.0	0.0	100.0	0.0	0.0
野々市市	-	-	-	-	-	-	-	-	-	-	-	-
%	-	-	-	-	-	-	-	-	-	-	-	-
津幡町	-	-	-	-	-	-	-	-	-	-	-	-
%	-	-	-	-	-	-	-	-	-	-	-	-
内灘町	-	-	-	-	-	-	-	-	-	-	-	-
%	-	-	-	-	-	-	-	-	-	-	-	-

資料：石川県健康推進課「令和3年度肝炎ウイルス検診実績報告」

(7) 健康診査 (健康増進法施行規則第4条の2に基づく健康診査)

表1-1 受診者及び指導区分別等の状況

(令和3年度) (人)

	受診者数 (年度中)				保健指導区分別実人員				内臓脂肪症候群	
	個別健診	集団健診	訪問健康診査	介護家族訪問健康診査	保健指導非対象者	服薬中のため保健指導対象者から除外した者	動機付け支援	積極的支援	予備軍	該当者
石川県	770	66	4	0	245	205	61	29	102	192
管内計	60	19	0	0	29	17	9	2	12	19
かほく市	15	3	0	0	2	6	5	0	3	5
白山市	5	0	0	0	0	2	1	0	1	2
野々市市	29	3	0	0	16	0	2	0	3	5
津幡町	2	4	0	0	3	1	1	0	1	1
内灘町	9	9	0	0	8	8	0	2	4	6

資料：地域保健・健康増進事業報告

表1-2 主な検査項目別受診者数及び検査結果別人員

(令和3年度) (人)

	血圧	脂質異常検査	糖尿病検査	貧血(含む)	肝疾患(含む)	腎機能障害(疑いを含む)	たばこ	
							吸っていない	吸っている
石川県	799	798	804	91	232	96	568	238
管内	63	65	66	2	2	5	52	15
かほく市	18	18	18	2	1	3	14	4
白山市	5	5	5	0	0	0	3	0
野々市市	32	32	32	0	0	0	26	6
津幡町	6	6	6	0	0	0	5	1
内灘町	2	4	5	0	1	2	4	4

資料：地域保健・健康増進事業報告

(8) がん検診

(8-1) 胃がん

表13 胃がん検診（胃部エックス線検査）の状況 (令和3年度) (人)

	受診者数 ※1		受診率 (%) ※2	胃がん検診結果						
	初回受診者数	初回受診割合 (%)		異常認めず 又は 要注意者 率 (%)	要精検者		判定不能			
					率 (%)	率 (%)	率 (%)	率 (%)		
石川県	19,330	4,416	22.8	6.5	18,189	94.1	1,141	5.9	0	0.0
管内	3,756	908	24.2	6.2	3,560	94.8	196	5.2	0	0.0
かほく市(※3)	—	—	—	—	—	—	—	—	—	—
白山市	1,958	466	23.8	7.1	1,826	93.3	132	6.7	0	0.0
野々市市	451	124	27.5	6.4	421	93.3	30	6.7	0	0.0
津幡町	645	143	22.2	6.6	622	96.4	23	3.6	0	0.0
内灘町	702	175	24.9	9.9	691	98.4	11	1.6	0	0.0

※1 40歳以上

※2 平成28年度より、胃がん検診が2年に1回となったことに伴い、受診率の算定式を変更した【受診率=(前年度の受診者数)+(当該年度の受診者数)-(2年連続受診者数)/(当該年度の対象者数)×100】

※3 かほく市はABCリスク診断による胃がん検診のみを実施

資料：令和4年度石川県生活習慣病検診等管理指導協議会における課題検討結果報告

表14 胃がん検診（胃内視鏡検査）の状況 (令和3年度) (人)

	受診者数 ※4		受診率 (%) ※2	胃がん検診結果						
	初回受診者数	初回受診割合 (%)		異常認めず 又は 要注意者 率 (%)	要精検者		判定不能			
					率 (%)	率 (%)	率 (%)	率 (%)		
石川県	18,569	4,845	26.1	8.0	17,587	94.7	978	5.3	4	0.0
管内	3,364	1,007	29.9	9.9	3,159	93.9	205	6.1	0	0.0
かほく市(※3)	—	—	—	—	—	—	—	—	—	—
白山市	1,134	450	39.7	7.1	1,062	93.7	72	6.3	0	0.0
野々市市	1,275	371	29.1	21.8	1,214	95.2	61	4.8	0	0.0
津幡町	815	138	16.9	10.5	752	92.3	63	7.7	0	0.0
内灘町	140	48	34.3	3.4	131	93.6	9	6.4	0	0.0

※4 50歳以上

資料：令和4年度石川県生活習慣病検診等管理指導協議会における課題検討結果報告

表15 胃がん検診（胃部エックス線検査）精密検査結果 1/2

（令和3年度）（人）

	精検受診者数		精密検査結果							精密検査結果									
			胃がん				胃がん疑い			がん以外の疾患							異常認めず	不明	
			精検受診率 (%)	初回受診者数	早期がん		粘膜内がん	初回受診者数	胃潰瘍	胃潰瘍疑い	胃ポリープ	胃ポリープ疑い	十二指腸潰瘍	十二指腸潰瘍疑い	その他	計			
					初回受診者数	初回受診者数													
石川県	942	82.6	23	11	13	5	2	1	0	21	0	140	0	7	0	653	821	97	0
管内	166	84.7	2	1	1	1	1	0	0	1	0	25	0	1	0	124	151	13	0
かほく市（※3）	—	—	—	—	—	—	—	—	—	—	—	—	—	—	—	—	—	—	—
白山市	116	87.9	1	0	0	0	0	0	0	0	0	18	0	0	0	88	106	9	0
野々市市	22	73.3	0	0	0	0	0	0	0	0	0	3	0	0	0	17	20	2	0
津幡町	19	82.6	0	0	0	0	0	0	0	1	0	2	0	1	0	14	18	1	0
内灘町	9	81.8	1	1	1	1	1	0	0	0	0	2	0	0	0	5	7	1	0

96 表15 胃がん検診（胃部エックス線検査）精密検査結果 2/2

	がん発見率 (%)		早期がんの割合 (%)	陽性反応適中度 (%)		
	初回受診者がん発見率 (%)	早期がん発見率 (%)		要精検受診者割合 (%)	要精検者割合 (%)	
石川県	0.119	0.249	0.067	56.5	2.442	2.016
管内	0.053	0.110	0.027	50.0	1.205	1.020
かほく市（※3）	—	—	—	—	—	—
白山市	0.051	0.000	0.000	0.0	0.862	0.758
野々市市	0.000	0.000	0.000	0.0	0.000	0.000
津幡町	0.000	0.000	0.000	0.0	0.000	0.000
内灘町	0.142	0.571	0.142	100.0	11.111	9.091

資料：令和4年度石川県生活習慣病検診等管理指導協議会における課題検討結果報告

表16 胃がん（胃内視鏡検査）精密検査結果 1/2

（令和3年度）（人）

	精検受診者数		精密検査結果							精密検査結果							異常認めず	不明	
			胃がん				胃がん疑い			がん以外の疾患									
			早期がん		粘膜内がん					胃潰瘍	胃潰瘍疑い	胃ポリープ	胃ポリープ疑い	十二指腸潰瘍	十二指腸潰瘍疑い	その他			計
			初回受診者数	初回受診者数	初回受診者数	初回受診者数	初回受診者数	初回受診者数											
石川県	931	95.2	47	23	34	12	28	5	1	94	0	118	0	4	0	470	686	191	2
管内	192	93.7	10	5	7	3	7	0	0	29	0	23	0	1	0	104	157	25	0
かほく市（※3）	—	—	—	—	—	—	—	—	—	—	—	—	—	—	—	—	—	—	—
白山市	67	93.1	3	2	2	1	2	0	0	14	0	4	0	0	0	35	53	11	0
野々市市	55	90.2	5	2	4	2	4	0	0	6	0	9	0	0	0	21	36	14	0
津幡町	61	96.8	2	1	1	0	1	0	0	8	0	10	0	1	0	40	59	0	0
内灘町	9	100.0	0	0	0	0	0	0	0	1	0	0	0	0	0	8	9	0	0

97 表16 胃がん（胃内視鏡検査）精密検査結果 2/2

	がん発見率（%）		早期がんの割合（%）	陽性反応適中度（%）		
	初回受診者がん発見率（%）	早期がん発見率（%）		要精検受診者割合（%）	要精検者割合（%）	
石川県	0.253	0.475	0.183	72.3	5.048	4.806
管内	0.297	0.497	0.208	70.0	5.208	4.878
かほく市（※3）	—	—	—	—	—	—
白山市	0.265	0.444	0.176	66.7	4.478	4.167
野々市市	0.392	0.539	0.314	80.0	9.091	8.197
津幡町	0.245	0.725	0.123	50.0	3.279	3.175
内灘町	0.000	0.000	0.000	0.0	0.000	0.000

資料：令和4年度石川県生活習慣病検診等管理指導協議会における課題検討結果報告

表17 胃がん検診受診率の推移

(胃部エックス線検査実施分) (%)

	平成29年度	平成30年度	令和元年度	令和2年度	令和3年度
石川県	10.0	9.1	8.4	7.6	6.5
管内	11.0	9.8	9.1	8.3	6.2
かほく市	—	—	—	—	—
白山市	10.8	10.3	9.5	9.0	7.1
野々市市	15.4	12.8	12.3	10.5	6.4
津幡町	13.4	10.1	9.6	8.7	6.6
内灘町	17.2	15.6	14.1	12.1	9.9

資料：石川県生活習慣病検診等管理指導協議会における課題検討結果報告

*かほく市はABC診断による検診のみ実施

*平成28年度以降の受診率は、胃がん検診が2年に1回となったことに伴い、算定方式を変更

*平成28年度より胃内視鏡検査が導入されたが、胃部エックス線検査実施分のみ計上

図1 胃がん検診受診率（胃部エックス線検査実施分）の推移



表18 胃がん検診精検受診率の推移

(胃部エックス線検査実施分) (%)

	平成29年度	平成30年度	令和元年度	令和2年度	令和3年度
石川県	84.7	85.4	83.9	79.8	82.6
管内	86.3	87.9	85.1	85.7	84.7
かほく市	—	—	—	—	—
白山市	84.5	87.2	80.7	84.6	87.9
野々市市	88.3	92.3	89.6	84.4	73.3
津幡町	94.0	94.4	93.2	85.7	82.6
内灘町	84.8	79.1	87.7	100.0	81.8

資料：石川県生活習慣病検診等管理指導協議会における課題検討結果報告

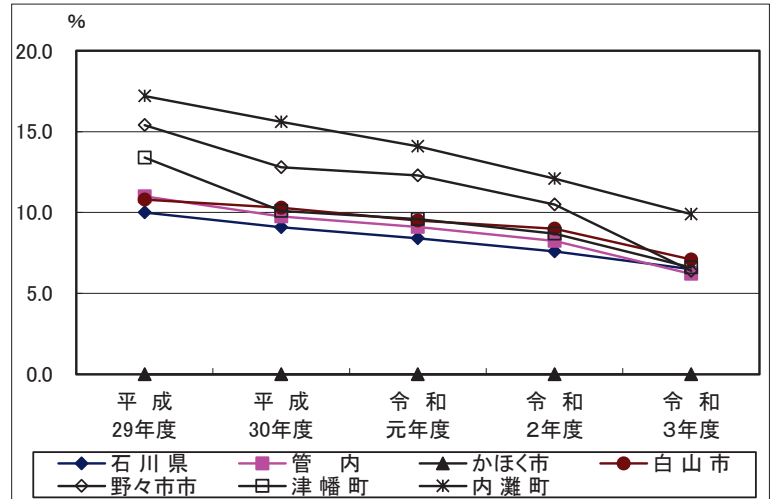
*かほく市はABC診断による検診のみ実施

図2 胃がん検診精検受診率（胃部エックス線検査実施分）の推移



表19 胃がん検診がん発見率の推移

(胃部エックス線検査実施分) (%)

	平成29年度	平成30年度	令和元年度	令和2年度	令和3年度
石川県	0.127	0.164	0.151	0.114	0.119
管内	0.196	0.176	0.149	0.117	0.053
かほく市	—	—	—	—	—
白山市	0.307	0.224	0.196	0.163	0.051
野々市市	0.000	0.086	0.088	0.162	0.000
津幡町	0.000	0.117	0.120	0.000	0.000
内灘町	0.280	0.201	0.118	0.000	0.142

資料：石川県生活習慣病検診等管理指導協議会における課題検討結果報告

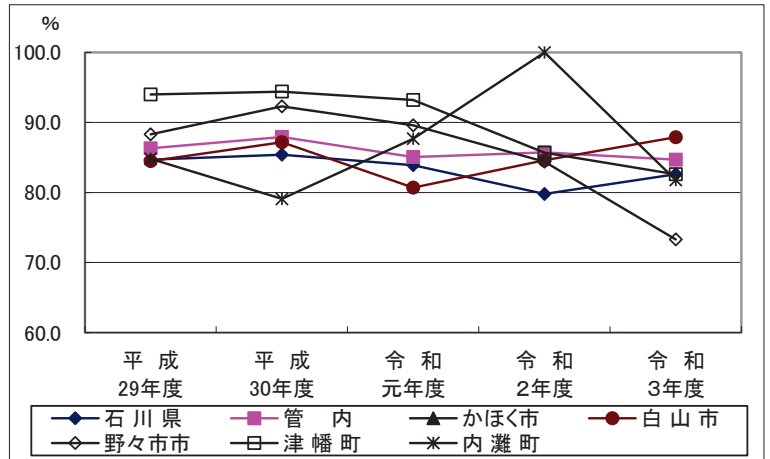
図3 胃がん検診がん発見率（胃部エックス線検査実施分）の推移

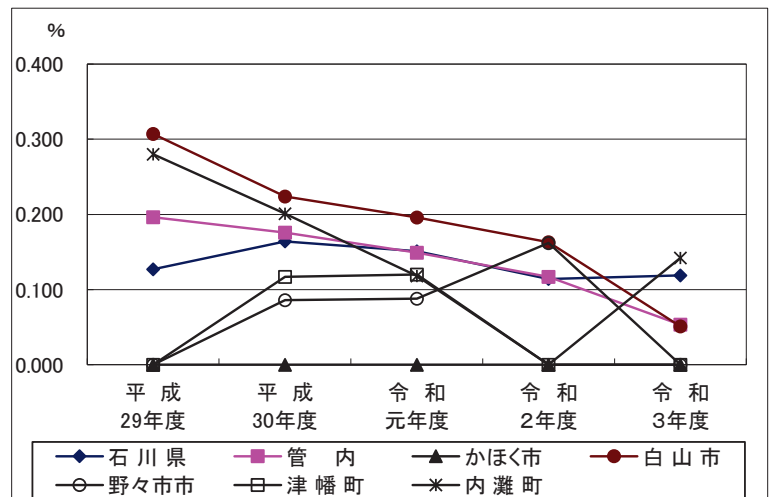

(8-2) 子宮がん

表20 子宮頸がん検診の状況 1/2

(令和3年度) (人)

	受診者数			受診率 (%)	頸がん検診結果											判定不能	検体 不適正
	初回受診者数	初回受診割合 (%)	再受診者数		ベセスダシステム												
					NILM	ASC-US	ASC-H	LSIL	HSIL	SCC	AGC	AIS	Adenoca	Other			
石川県	33,592	9,887	29.4	19.6	32,722	576	46	157	61	3	20	0	5	0	2	2	
管内	8,202	2,628	32.0	24.3	8,001	120	11	52	11	1	5	0	1	0	0	0	
かほく市	1,024	368	35.9	24.4	1,007	9	2	3	3	0	0	0	0	0	0	0	
白山市	2,982	1,019	34.2	22.1	2,897	49	3	24	4	1	4	0	0	0	0	0	
野々市市	1,784	640	35.9	29.2	1,730	30	3	18	1	0	1	0	1	0	0	0	
津幡町	1,051	329	31.3	20.9	1,034	10	2	3	2	0	0	0	0	0	0	0	
内灘町	1,361	272	20.0	29.4	1,333	22	1	4	1	0	0	0	0	0	0	0	

66 表20 子宮頸がん検診の状況 2/2

	頸がん検診						要精検率 (%)
	判定結果						
	異常認めず 精検不要 率 (%)	要精検者 率 (%)	判定不能 率 (%)				
石川県	32,722	97.4	868	2.6	2	0.0	2.6
管内	8,001	97.5	201	2.5	0	0.0	2.5
かほく市	1,007	98.3	17	1.7	0	0.0	1.7
白山市	2,897	97.1	85	2.9	0	0.0	2.9
野々市市	1,730	97.0	54	3.0	0	0.0	3.0
津幡町	1,034	98.4	17	1.6	0	0.0	1.6
内灘町	1,333	97.9	28	2.1	0	0.0	2.1

資料：令和4年度石川県生活習慣病検診等管理指導協議会における課題検討結果報告

表21 子宮頸がん精密検査結果 1/4 (令和3年度) (人)

	精密検査受診者数		精密検査結果								
	精密検査受診率 (%)	初回受診者	原発性子宮頸がん確定数								
			I型		II型	III型	IV型	不明			
			a	b							
石川県	774	89.2	3	3	1	1	0	0	0	0	1
管内	175	87.1	0	0	0	0	0	0	0	0	0
かほく市	15	88.2	0	0	0	0	0	0	0	0	0
白山市	73	85.9	0	0	0	0	0	0	0	0	0
野々市市	50	92.6	0	0	0	0	0	0	0	0	0
津幡町	13	76.5	0	0	0	0	0	0	0	0	0
内灘町	24	85.7	0	0	0	0	0	0	0	0	0

表21 子宮頸がん精密検査結果 2/4

	精密検査結果																
	原発性子宮がん確定数							類がん疑い	異型上皮							異常認めず	不明
	組織分類				手術				AIS	CIN3	CIN2	CIN3または2のいずれか区別できない者	CIN1	ポリープ	その他の疾患		
	扁平上皮がん	腺がん	その他の組織型	不明	手術有り	手術無し											
石川県	2	0	0	1	2	1	18	2	36	51	2	278	1	88	283	12	
管内	0	0	0	0	0	0	3	0	8	18	0	61	0	19	58	8	
かほく市	0	0	0	0	0	0	0	0	2	2	0	5	0	4	2	0	
白山市	0	0	0	0	0	0	3	0	3	7	0	23	0	7	30	0	
野々市市	0	0	0	0	0	0	0	0	3	4	0	26	0	5	12	0	
津幡町	0	0	0	0	0	0	0	0	0	3	0	2	0	1	7	0	
内灘町	0	0	0	0	0	0	0	0	0	2	0	5	0	2	7	8	

表21 子宮頸がん精密検査結果 3/4

	精 密 検 査 結 果														
	初回受診者	原 発 性 子 宮 体 が ん 確 定 数													
		進 行 期 分 類					組 織 分 類					手 術			
		I型	II型	III型	IV型	不明	腺がん	腺棘細胞がん	腺扁平上皮がん	その他	不明	手術有り	手術無し		
石川県	5	1	0	0	0	0	5	1	0	0	0	0	4	3	2
管内	1	0	0	0	0	0	1	1	0	0	0	0	0	1	0
かほく市	0	0	0	0	0	0	0	0	0	0	0	0	0	0	0
白山市	0	0	0	0	0	0	0	0	0	0	0	0	0	0	0
野々市市	1	0	0	0	0	0	1	1	0	0	0	0	0	1	0
津幡町	0	0	0	0	0	0	0	0	0	0	0	0	0	0	0
内灘町	0	0	0	0	0	0	0	0	0	0	0	0	0	0	0

表21 子宮頸がん精密検査結果 4/4

	精 密 検 査 結 果								頸部・体 部両方の がんであ った者	がん発見率 (%)		陽性反応的中度 (%)	
	体がん疑い	内膜増殖症		がん以外		異常認めず	実施なし	不明		初回受診 者がん発 見率 (%)	精検受診 者割 (%)	要精検者 割 (%)	
		異型増殖 症	その他の増 殖	ポリープ	その他の 疾患								
石川県	1	0	0	0	0	2	748	19	0	0.024	0.040	1.034	0.922
管内	0	0	0	0	0	0	161	13	0	0.012	0.000	0.571	0.498
かほく市	0	0	0	0	0	0	15	0	0	0.000	0.000	0.000	0.000
白山市	0	0	0	0	0	0	73	0	0	0.000	0.000	0.000	0.000
野々市市	0	0	0	0	0	0	49	0	0	0.056	0.000	2.000	1.852
津幡町	0	0	0	0	0	0	0	13	0	0.000	0.000	0.000	0.000
内灘町	0	0	0	0	0	0	24	0	0	0.000	0.000	0.000	0.000

資料：令和4年度石川県生活習慣病検診等管理指導協議会における課題検討結果報告

表22 子宮頸部がん検診受診率の推移 (%)

	平成29年度	平成30年度	令和元年度	令和2年度	令和3年度
石川県	25.3	21.8	21.3	20.0	19.6
管内	31.0	40.8	26.0	24.7	24.3
かほく市	27.4	23.3	24.0	25.1	24.4
白山市	26.6	22.9	22.8	23.1	22.1
野々市市	40.5	39.6	33.8	30.5	29.2
津幡町	31.5	25.0	24.4	20.7	20.9
内灘町	37.7	32.0	31.2	31.0	29.4

資料：石川県生活習慣病検診等管理指導協議会における課題検討結果報告

図4 子宮頸部がん検診受診率の推移



表23 子宮頸部がん検診精検受診率の推移 (%)

	平成29年度	平成30年度	令和元年度	令和2年度	令和3年度
石川県	75.5	89.1	86.8	86.3	89.2
管内	76.5	89.8	79.1	87.0	87.1
かほく市	55.8	85.7	88.9	85.0	88.2
白山市	76.4	91.8	76.5	79.3	85.9
野々市市	77.7	82.4	69.2	98.1	92.6
津幡町	94.7	93.3	100.0	90.9	76.5
内灘町	78.8	94.3	88.5	87.9	85.7

資料：石川県生活習慣病検診等管理指導協議会における課題検討結果報告

図5 子宮頸部がん検診精検受診率の推移

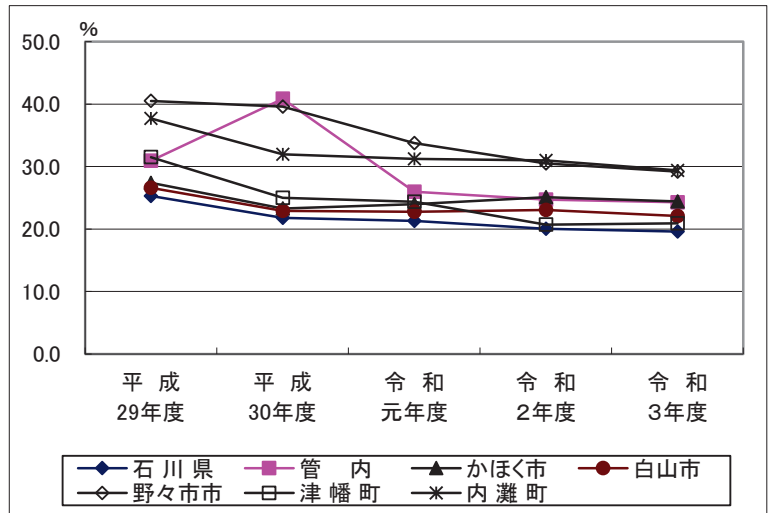

表24 子宮頸部がん検診がん発見率の推移 (%)

	平成29年度	平成30年度	令和元年度	令和2年度	令和3年度
石川県	0.071	0.033	0.022	0.011	0.024
管内	0.086	0.038	0.023	0.000	0.012
かほく市	0.000	0.000	0.095	0.000	0.000
白山市	0.053	0.068	0.032	0.000	0.000
野々市市	0.082	0.000	0.000	0.000	0.056
津幡町	0.076	0.101	0.000	0.000	0.000
内灘町	0.060	0.000	0.000	0.000	0.000

資料：石川県生活習慣病検診等管理指導協議会における課題検討結果報告

図6 子宮頸部がん検診がん発見率の推移

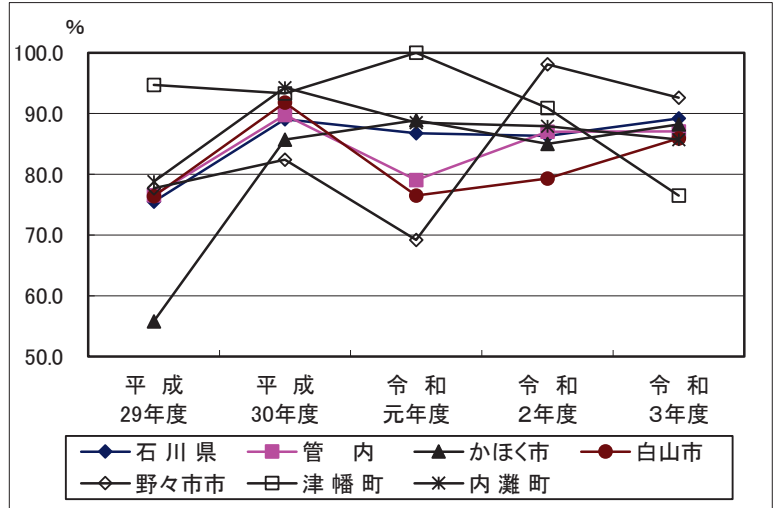
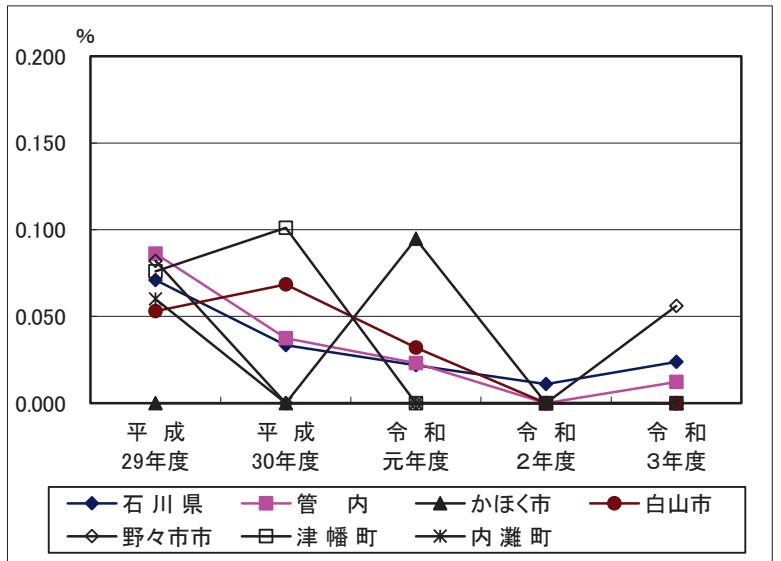

(8-3) 肺がん

表25 肺がん検診の状況 1/2

(令和3年度) (人)

	受診者数							受診率 (%)	判定結果					
	初回受診者		受診者内訳(再掲)						読影のみ					
			読影のみ		読影+喀痰				異常認めず精検不要		要精検者		判定不能	
	初回割合 (%)	回数 (%)	初回受診者数	回数 受診者数	初回受診者数	回数 受診者数	率 (%)		率 (%)	率 (%)	率 (%)	率 (%)		
石川県	68,087	25,625	37.6	65,781	24,603	2,306	1,022	17.2	64,730	98.4	1,049	1.6	2	0.0
管内	15,882	5,533	34.8	15,448	5,341	434	192	16.7	15,140	98.0	308	2.0	0	0.0
かほく市	3,114	944	30.3	3,101	935	13	9	26.8	3,059	98.6	42	1.4	0	0.0
白山市	3,469	1,501	43.3	3,272	1,409	197	92	9.3	3,223	98.5	49	1.5	0	0.0
野々市市	4,515	1,259	27.9	4,403	1,232	112	27	33.6	4,305	97.8	98	2.2	0	0.0
津幡町	2,843	1,134	39.9	2,792	1,121	51	13	25.8	2,723	97.5	69	2.5	0	0.0
内灘町	1,941	695	35.8	1,880	644	61	51	22.9	1,830	97.3	50	2.7	0	0.0

表25 肺がん検診の状況 2/2

	判定結果						要精検者数	
	読影+喀痰							
	異常認めず精検不要		要精検者		判定不能		要精検率 (%)	
率 (%)	率 (%)	率 (%)	率 (%)	率 (%)	率 (%)	率 (%)	率 (%)	
石川県	2,230	96.7	52	2.3	24	1.0	1,101	1.6
管内	419	96.5	13	3.0	0	0.0	321	2.0
かほく市	13	100.0	0	0.0	0	0.0	42	1.3
白山市	194	98.5	3	1.5	0	0.0	52	1.5
野々市市	107	95.5	5	4.5	0	0.0	103	2.3
津幡町	46	90.2	4	7.8	1	2.0	73	2.6
内灘町	59	96.7	1	1.6	1	1.6	51	2.6

資料：令和4年度石川県生活習慣病検診等管理指導協議会における課題検討結果報告

表26 肺がんの精密検査結果 1/3

(令和3年度) (人)

	精密検査結果		精密検査結果													
			精検受診者数		精検完了者数		原発性肺がん 確認数									
							臨床病期分類									
							0期		I期		II期		III期			
精検受診率 (%)	精検完了率 (%)	初回受診者数	早期がん(再掲)	初回	初回	初回	初回	初回	初回	初回	初回					
石川県	974	88.5	918	94.3	69	30	25	0	0	25	7	9	6	10	6	
管内	292	91.0	279	95.5	14	5	5	0	0	5	1	2	2	1	0	
かほく市	33	78.6	31	93.9	2	1	0	0	0	0	0	0	0	0	0	
白山市	46	88.5	42	91.3	1	0	0	0	0	0	0	0	0	1	0	
野々市市	95	92.2	94	98.9	8	1	5	0	0	5	1	0	0	0	0	
津幡町	71	97.3	69	95.8	1	1	0	0	0	0	0	1	1	0	0	
内灘町	47	92.2	44	93.6	2	2	0	0	0	0	0	1	1	0	0	

表26 肺がんの精密検査結果 2/3

	精密検査結果																	
	原発性肺がん 確認数																	
	臨床病期分類				切除術の根治性								組織分類					
	IV期		不明		完全切除	非完全切除	判定不能	根治性不明	切除せず	切除の有無不明	扁平上皮がん	腺がん	小細胞がん	大細胞がん	その他の組織型	不明		
初回	初回	初回	初回															
石川県	11	5	14	6	28	0	0	0	24	17	12	31	3	0	5	18		
管内	3	0	3	2	4	0	0	0	8	2	2	6	1	0	0	5		
かほく市	0	0	2	1	0	0	0	0	0	2	0	0	0	0	0	2		
白山市	0	0	0	0	0	0	0	0	1	0	0	1	0	0	0	0		
野々市市	3	0	0	0	4	0	0	0	4	0	2	5	0	0	0	1		
津幡町	0	0	0	0	0	0	0	0	1	0	0	0	1	0	0	0		
内灘町	0	0	1	1	0	0	0	0	2	0	0	0	0	0	0	2		

表26 肺がんの精密検査結果 3/3

	精密検査結果					精 検 未 完 了 の 原 疑 性 肺 が ん 患者 数		が ん 発 見 率 (%)			早 期 が ん の 割 合 (%)	陽 性 反 応 適 中 度 (%)	
	そ の 他 の 悪 性 新 生 物 患 者 数	そ の 他 の 良 性 新 生 物 患 者 数	そ の 他 の 疾 患 者 数	異 常 認 め ず	精 原 疑 性 肺 が ん 患 者 数	初 回 受 診 者 数	初 回 受 診 者 数	初 回 受 診 者 が ん 発 見 率 (%)	早 期 が ん 発 見 率 (%)	要 精 検 受 診 者 割 (%)		要 精 検 者 割 (%)	
													初 回 受 診 者 数
石 川 県	26	13	2	471	350	56	28	0.101	0.117	0.037	36.2	7.084	6.267
管 内	2	1	0	141	122	13	7	0.088	0.031	0.031	35.7	4.795	4.361
かほく市	1	0	0	13	15	2	1	0.064	0.106	0.000	0.0	6.061	4.762
白山市	0	0	0	19	22	4	1	0.029	0.000	0.000	0.0	2.174	1.923
野々市市	1	1	0	51	34	1	0	0.177	0.079	0.111	62.5	8.421	7.767
津幡町	0	0	0	28	39	3	2	0.035	0.088	0.000	0.0	1.408	1.370
内灘町	0	0	0	30	12	3	3	0.103	0.288	0.000	0.0	4.255	3.922

資料：令和4年度石川県生活習慣病検診等管理指導協議会における課題検討結果報告

表27 肺がん検診受診率の推移 (%)

	平成29年度	平成30年度	令和元年度	令和2年度	令和3年度
石川県	20.9	19.9	19.3	15.5	17.2
管内	23.5	23.3	22.5	18.4	16.7
かほく市	27.2	26.8	26.8	24.9	26.8
白山市	13.5	12.7	12.6	8.7	9.3
野々市市	38.6	38.1	38.4	35.4	33.6
津幡町	31.6	30.9	29.9	21.0	25.8
内灘町	29.1	27.1	25.9	21.6	22.9

資料：石川県生活習慣病検診等管理指導協議会における課題検討結果報告

図7 肺がん検診受診率の推移



表28 肺がん検診精検受診率の推移 (%)

	平成29年度	平成30年度	令和元年度	令和2年度	令和3年度
石川県	87.8	88.4	89.5	89.0	88.5
管内	88.8	90.6	94.7	90.3	91.0
かほく市	83.5	94.8	94.6	84.1	78.6
白山市	84.0	79.2	77.3	89.6	88.5
野々市市	89.1	88.6	91.5	90.1	92.2
津幡町	98.7	100.0	95.3	97.9	97.3
内灘町	89.0	90.7	84.9	89.4	92.2

資料：石川県生活習慣病検診等管理指導協議会における課題検討結果報告

図8 肺がん検診精検受診率の推移

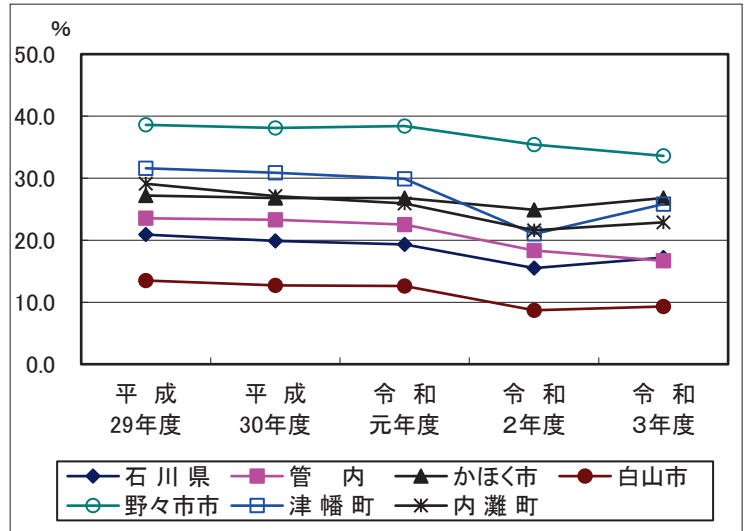

表29 肺がん検診がん発見率の推移 (%)

	平成29年度	平成30年度	令和元年度	令和2年度	令和3年度
石川県	0.089	0.077	0.074	0.069	0.101
管内	0.078	0.099	0.099	0.067	0.088
かほく市	0.154	0.124	0.153	0.105	0.064
白山市	0.099	0.082	0.041	0.031	0.029
野々市市	0.000	0.138	0.057	0.043	0.177
津幡町	0.028	0.057	0.146	0.088	0.035
内灘町	0.162	0.082	0.169	0.106	0.103

資料：石川県生活習慣病検診等管理指導協議会における課題検討結果報告

図9 肺がん検診がん発見率の推移

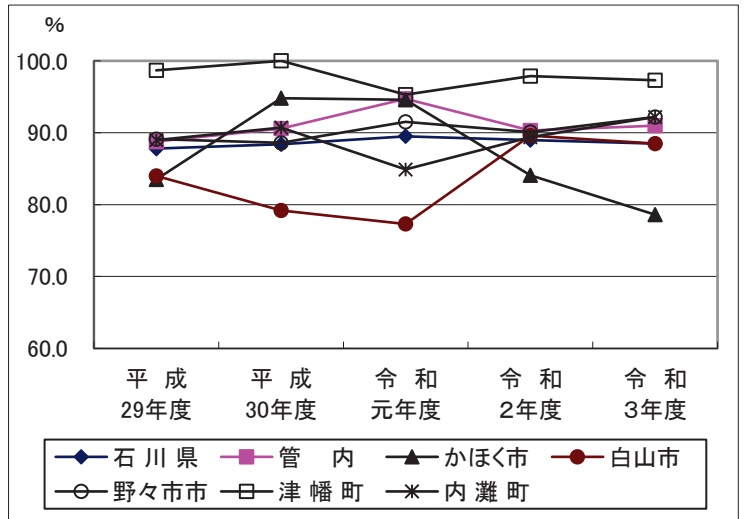
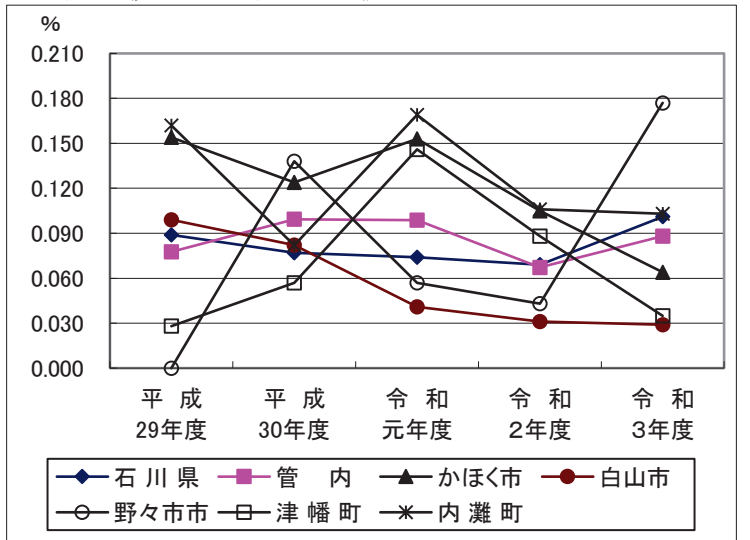

(8-4) 乳がん

表30 乳がん検診の状況 1/2

(令和3年度) (人)

	受診者数			受診率 (%)	方式別受診者数						判定結果							
					マンモグラフィ方式			マンモグラフィ併用方式			総数							
	初回受診者数		初回者 割合 (%)		受診者数		受診率 (%)	初回受診者数		受診率 (%)	異常認めず 精検不要		要経過観察者		要精検者			
	率 (%)	数			率 (%)	数		率 (%)	数		率 (%)	数	率 (%)	数	率 (%)	数		
石川県	28,021	7,702	27.5	18.7	27,868	7,668	27.5	18.6	153	34	22.2	9.5	26,281	93.8	0	0.0	1,740	6.2
管内	6,802	2,009	29.5	22.2	6,802	2,009	29.5	22.2	0	0	0.0	0.0	6,345	93.3	0	0.0	457	6.7
かほく市	960	299	31.1	24.4	960	299	31.1	24.4	0	0	0.0	0.0	897	93.4	0	0.0	63	6.6
白山市	2,151	750	34.9	17.7	2,151	750	34.9	17.7	0	0	0.0	0.0	1,969	91.5	0	0.0	182	8.5
野々市市	1,468	457	31.1	27.8	1,468	457	31.1	27.8	0	0	0.0	0.0	1,359	92.6	0	0.0	109	7.4
津幡町	1,034	302	29.2	23.5	1,034	302	29.2	23.5	0	0	0.0	0.0	977	94.5	0	0.0	57	5.5
内灘町	1,189	201	16.9	28.4	1,189	201	16.9	28.4	0	0	0.0	0.0	1,143	96.1	0	0.0	46	3.9

107

表30 乳がん検診の状況 2/2

	判定結果									精密検査受診者数								
	マンモグラフィ方式			マンモグラフィ併用方式			マンモグラフィ併用方式			総数		マンモグラフィ方式		マンモグラフィ併用方式				
	異常認めず 精検不要		要経過観察者 率 (%)	要精検者		異常認めず 精検不要		要経過観察者 率 (%)	要精検者		精検 受診率 (%)	精検 受診率 (%)		精検 受診率 (%)				
	率 (%)	数		率 (%)	数	率 (%)	数		率 (%)	数		率 (%)	数	率 (%)	数			
石川県	26,148	93.8	0	0.0	1,720	6.2	133	86.9	0	0.0	20	13.1	1,640	94.3	1,623	94.4	17	85.0
管内	6,345	93.3	0	0.0	457	6.7	0	0.0	0	0.0	0	0.0	438	95.8	438	95.8	0	0.0
かほく市	897	93.4	0	0.0	63	6.6	0	0.0	0	0.0	0	0.0	62	98.4	62	98.4	0	0.0
白山市	1,969	91.5	0	0.0	182	8.5	0	0.0	0	0.0	0	0.0	175	96.2	175	96.2	0	0.0
野々市市	1,359	92.6	0	0.0	109	7.4	0	0.0	0	0.0	0	0.0	104	95.4	104	95.4	0	0.0
津幡町	977	94.5	0	0.0	57	5.5	0	0.0	0	0.0	0	0.0	53	93.0	53	93.0	0	0.0
内灘町	1,143	96.1	0	0.0	46	3.9	0	0.0	0	0.0	0	0.0	44	95.7	44	95.7	0	0.0

資料：令和4年度石川県生活習慣病検診等管理指導協議会における課題検討結果報告

表31 乳がんの精密検査結果 1/4

(令和3年度) (人)

	精密検査結果																			
	原発性乳がん確定数																			
	総数										マンモグラフィー方式									
	早期がん(再掲)		病型分類別								早期がん(再掲)		病型分類別							
	初回受診者	初回受診者	T i s	I 期	II 期	III 期	IV 期	不明		初回受診者	初回受診者	T i s	I 期	II 期	III 期	IV 期	不明			
石川県	95	47	51	22	11	40	17	6	0	21	94	46	51	22	11	40	17	6	0	20
管内	26	12	14	7	3	11	3	1	0	8	26	12	14	7	3	11	3	1	0	8
かほく市	6	2	4	1	0	4	1	0	0	1	6	2	4	1	0	4	1	0	0	1
白山市	5	3	3	3	1	2	0	0	0	2	5	3	3	3	1	2	0	0	0	2
野々市市	7	4	3	1	1	2	1	1	0	2	7	4	3	1	1	2	1	1	0	2
津幡町	4	1	3	1	0	3	0	0	0	1	4	1	3	1	0	3	0	0	0	1
内灘町	4	2	1	1	1	0	1	0	0	2	4	2	1	1	1	0	1	0	0	2

108

表31 乳がんの精密検査結果 2/4

	精密検査結果																							
	原発性乳がん確定										乳がん疑			その他の疾患										
	マンモグラフィー併用方式										総数	マンモグラフィー方式	マンモグラフィー併用	乳腺症			その他の疾患							
	早期がん(再掲)		病型分類別											総数	マンモグラフィー方式	マンモグラフィー併用	総数	マンモグラフィー方式	マンモグラフィー併用	総数	マンモグラフィー方式	マンモグラフィー併用		
	初回受診者	初回受診者	T i s	I 期	II 期	III 期	IV 期	不明		初回受診者	初回受診者	T i s	I 期	II 期	III 期	IV 期	不明		初回受診者	初回受診者	初回受診者	初回受診者	初回受診者	初回受診者
石川県	1	1	0	0	0	0	0	0	0	1	10	10	0	190	190	0	184	182	2	433	429	4		
管内	0	0	0	0	0	0	0	0	0	0	1	1	0	61	61	0	37	37	0	91	91	0		
かほく市	0	0	0	0	0	0	0	0	0	0	0	0	0	20	20	0	7	7	0	9	9	0		
白山市	0	0	0	0	0	0	0	0	0	0	0	0	0	15	15	0	12	12	0	42	42	0		
野々市市	0	0	0	0	0	0	0	0	0	0	1	1	0	7	7	0	10	10	0	19	19	0		
津幡町	0	0	0	0	0	0	0	0	0	0	0	0	0	12	12	0	4	4	0	10	10	0		
内灘町	0	0	0	0	0	0	0	0	0	0	0	0	0	7	7	0	4	4	0	11	11	0		

表31 乳がんの精密検査結果 3/4

	精 密 検 査 結 果					
	異常認めず			不明		
	総数	マンモグラフィー併用	マンモグラフィー用	総数	マンモグラフィー併用	マンモグラフィー用
石川県	727	717	10	1	1	0
管内	222	222	0	0	0	0
かほく市	20	20	0	0	0	0
白山市	101	101	0	0	0	0
野々市市	60	60	0	0	0	0
津幡町	23	23	0	0	0	0
内灘町	18	18	0	0	0	0

表31 乳がんの精密検査結果 4/4

	が ん 発 見 率																		
	総 数							マンモグラフィー方式						マンモグラフィー併用方式					
	初回受診者	早期発見率 (%)	早期発見割合 (%)	陽性反応適中度 (%)	精検者割合 (%)	要精検者割合 (%)	陽性反応適中度 (%)	精検者割合 (%)	要精検者割合 (%)	陽性反応適中度 (%)	精検者割合 (%)	要精検者割合 (%)	初回受診者	早期発見率 (%)	早期発見割合 (%)	陽性反応適中度 (%)	精検者割合 (%)	要精検者割合 (%)	
																			陽性反応適中度 (%)
石川県	0.339	0.610	0.182	53.7	5.793	5.460	0.337	0.600	0.183	54.3	5.792	5.465	0.654	2.941	0.000	0.0	5.882	5.000	
管内	0.382	0.597	0.206	53.8	5.936	5.689	0.382	0.597	0.206	53.8	5.936	5.689	0.000	0.000	0.000	0.0	0.000	0.000	
かほく市	0.625	0.669	0.417	66.7	9.677	9.524	0.625	0.669	0.417	66.7	9.677	9.524	0.000	0.000	0.000	0.0	0.000	0.000	
白山市	0.232	0.400	0.139	60.0	2.857	2.747	0.232	0.400	0.139	60.0	2.857	2.747	0.000	0.000	0.000	0.0	0.000	0.000	
野々市市	0.477	0.875	0.204	42.9	6.731	6.422	0.477	0.875	0.204	42.9	6.731	6.422	0.000	0.000	0.000	0.0	0.000	0.000	
津幡町	0.387	0.331	0.290	75.0	7.547	7.018	0.387	0.331	0.290	75.0	7.547	7.018	0.000	0.000	0.000	0.0	0.000	0.000	
内灘町	0.336	0.995	0.084	25.0	9.091	8.696	0.336	0.995	0.084	25.0	9.091	8.696	0.000	0.000	0.000	0.0	0.000	0.000	

資料：令和4年度石川県生活習慣病検診等管理指導協議会における課題検討結果報告

表32 乳がん検診受診率の推移

(%) 図10 乳がん検診受診率の推移

	平成29年度	平成30年度	令和元年度	令和2年度	令和3年度
石川県	22.4	21.6	21.4	19.8	18.7
管内	26.1	24.6	24.5	23.0	22.2
かほく市	25.9	25.1	25.6	25.1	24.4
白山市	20.1	18.3	18.6	18.7	17.7
野々市市	35.2	32.9	32.8	28.0	27.8
津幡町	28.6	28.5	27.6	23.5	23.5
内灘町	34.7	32.9	31.8	30.6	28.4

資料：石川県生活習慣病検診等管理指導協議会における課題検討結果報告



表33 乳がん検診精密検査受診率の推移

(%) 図11 乳がん検診精密検査受診率の推移

	平成29年度	平成30年度	令和元年度	令和2年度	令和3年度
石川県	92.6	92.4	93.3	94.3	94.3
管内	91.1	94.7	92.8	95.3	95.8
かほく市	89.8	95.2	95.3	94.9	98.4
白山市	92.1	95.5	85.6	94.2	96.2
野々市市	93.9	92.2	98.2	97.1	95.4
津幡町	96.4	96.8	98.2	91.4	93.0
内灘町	80.0	94.3	98.2	100.0	95.7

資料：石川県生活習慣病検診等管理指導協議会における課題検討結果報告

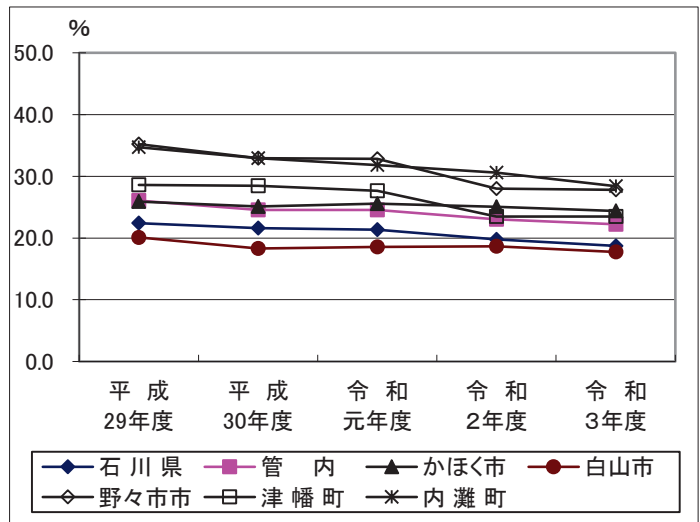

表34 乳がん検診がん発見率の推移

(%) 図12 乳がん検診がん発見率の推移

	平成29年度	平成30年度	令和元年度	令和2年度	令和3年度
石川県	0.296	0.326	0.350	0.330	0.339
管内	0.173	0.424	0.425	0.243	0.382
かほく市	0.318	0.313	0.410	0.000	0.625
白山市	0.134	0.491	0.648	0.276	0.232
野々市市	0.287	0.453	0.347	0.622	0.477
津幡町	0.192	0.314	0.396	0.182	0.387
内灘町	0.000	0.450	0.151	0.103	0.336

資料：石川県生活習慣病検診等管理指導協議会における課題検討結果報告

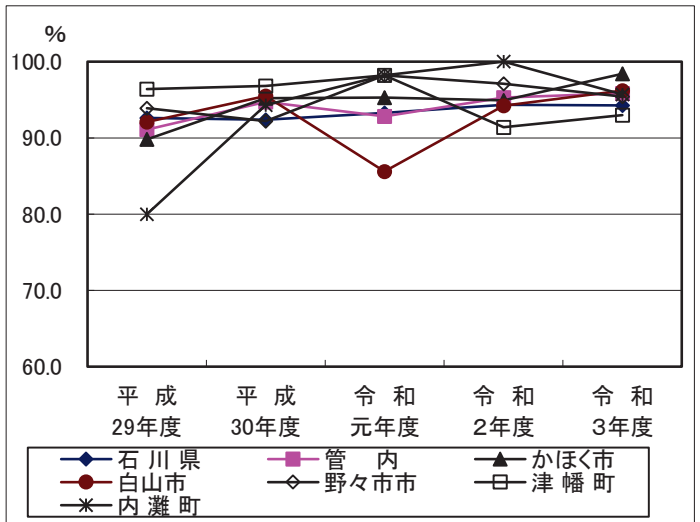
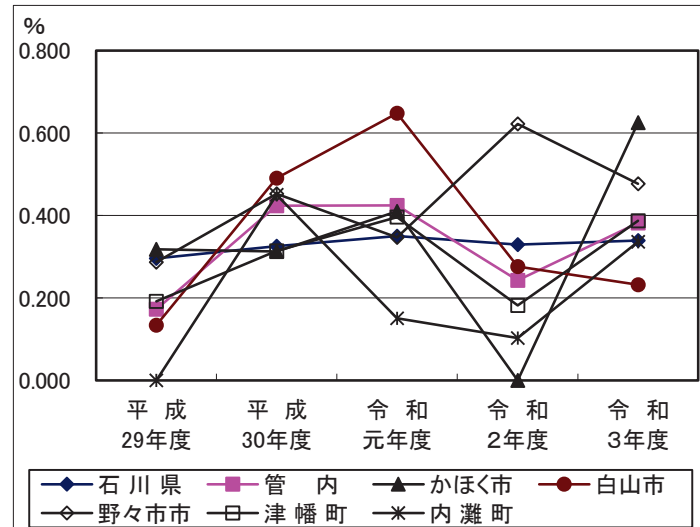

(8-5) 大腸がん

表35 大腸がん検診の状況

(令和3年度) (人)

	受診者数			受診率 (%)	大腸がん検診結果						要精検率 (%)
	初回受診者数	初回受診率 (%)	便潜血陰性 率 (%)		要精検者		判定不能		要精検率 (%)		
					率 (%)	率 (%)	率 (%)	率 (%)			
石川県	60,800	12,794	21.0	15.4	57,301	94.2	3,499	5.8	0	0.0	5.8
管内	15,521	2,977	19.2	19.0	14,649	94.4	872	5.6	0	0.0	5.6
かほく市	2,599	570	21.9	22.4	2,466	94.9	133	5.1	0	0.0	5.1
白山市	6,116	1,212	19.8	16.4	5,745	93.9	371	6.1	0	0.0	6.1
野々市市	2,888	429	14.9	21.5	2,705	93.7	183	6.3	0	0.0	6.3
津幡町	2,245	442	19.7	20.4	2,133	95.0	112	5.0	0	0.0	5.0
内灘町	1,673	324	19.4	19.7	1,600	95.6	73	4.4	0	0.0	4.4

資料：令和4年度石川県生活習慣病検診等管理指導協議会における課題検討結果報告

表36 大腸がん検診精密検査結果 1/3

(令和3年度) (人)

	精検受診者数		精密検査結果											
			大腸がん総数											
			初回受診者						早期がん					
			結腸		結腸		結腸		初回受診者		粘膜炎がん		有茎ポリープ	
	精検受診率 (%)		結腸		結腸		結腸		結腸		結腸		結腸	
石川県	2,640	75.5	112	16	48	6	72	10	23	2	35	8	2	2
管内	687	78.8	29	3	15	2	19	2	10	1	5	2	1	1
かほく市	109	82.0	8	0	5	0	6	0	4	0	0	0	0	0
白山市	280	75.5	15	3	7	2	10	2	5	1	3	2	1	1
野々市市	150	82.0	4	0	2	0	2	0	0	0	2	0	0	0
津幡町	87	77.7	1	0	0	0	0	0	0	0	0	0	0	0
内灘町	61	83.6	1	0	1	0	1	0	1	0	0	0	0	0

表36 大腸がん検診精密検査結果 2/3

	精 密 検 査 結 果										
	がんの 疑いの ある者	がん以外の疾患							計	異 常 認めず	不 明
		腺腫ポ リープ	非腺腫性 ポリープ	大腸憩室	潰瘍性 大腸炎	クローン 病	痔疾患	その他			
石 川 県	1	1,184	148	239	10	2	348	86	2,017	510	0
管 内	1	284	33	71	5	0	108	24	525	132	0
かほく市	0	48	4	6	2	0	8	2	70	31	0
白 山 市	1	108	14	38	2	0	49	11	222	42	0
野々市市	0	75	6	12	0	0	27	3	123	23	0
津 幡 町	0	35	5	8	1	0	14	5	68	18	0
内 灘 町	0	18	4	7	0	0	10	3	42	18	0

表36 大腸がん検診精密検査結果 3/3

	がん発見率 (%)			早期がん の割合 (%)	陽性反応適中度 (%)	
	初回受診者 がん発見率 (%)	早期がん 発見率 (%)	要精検 受診者割 (%)		要精検者 割 (%)	
石 川 県	0.184	0.375	0.118	64.3	4.242	3.201
管 内	0.187	0.504	0.122	65.5	4.221	3.326
かほく市	0.308	0.877	0.231	75.0	7.339	6.015
白 山 市	0.245	0.578	0.164	66.7	5.357	4.043
野々市市	0.139	0.466	0.069	50.0	2.667	2.186
津 幡 町	0.045	0.000	0.000	0.0	1.149	0.893
内 灘 町	0.060	0.309	0.060	100.0	1.639	1.370

資料：令和4年度石川県生活習慣病検診等管理指導協議会における課題検討結果報告

表37 大腸がん検診受診率の推移 (%)

	平成29年度	平成30年度	令和元年度	令和2年度	令和3年度
石川県	16.8	17.0	16.5	14.3	15.4
管内	23.1	22.5	21.6	19.2	19.0
かほく市	17.9	17.6	17.9	20.4	22.4
白山市	21.4	20.1	19.6	17.8	16.4
野々市市	32.0	31.4	31.2	25.8	21.5
津幡町	23.7	23.4	22.4	16.4	20.4
内灘町	23.1	20.7	20.0	17.4	19.7

資料：石川県生活習慣病検診等管理指導協議会における課題検討結果報告

図13 大腸がん検診受診率の推移



表38 大腸がん検診精検受診率の推移 (%)

	平成29年度	平成30年度	令和元年度	令和2年度	令和3年度
石川県	76.7	77.6	77.8	75.2	75.5
管内	80.5	84.1	82.7	78.2	78.8
かほく市	83.6	91.2	86.7	82.8	82.0
白山市	78.7	82.8	81.1	75.7	75.5
野々市市	82.9	79.9	84.0	77.8	82.0
津幡町	87.7	85.5	82.7	79.4	77.7
内灘町	71.2	88.2	82.7	82.8	83.6

資料：石川県生活習慣病検診等管理指導協議会における課題検討結果報告

図14 大腸がん検診精検受診率の推移

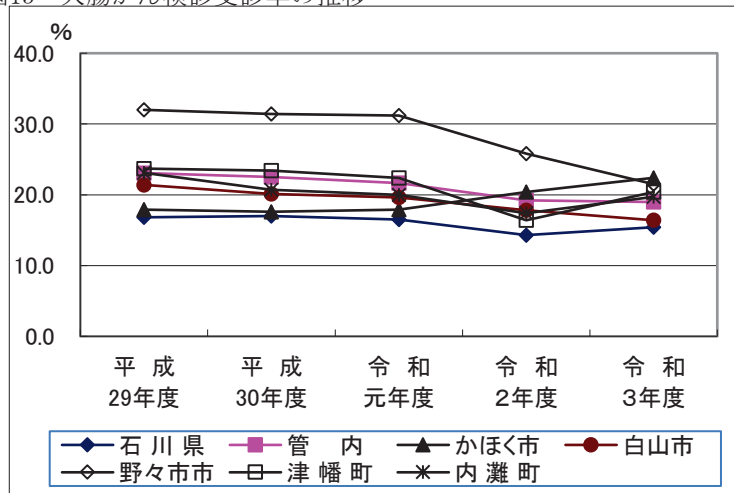

表39 大腸がん検診がん発見率の推移 (%)

	平成29年度	平成30年度	令和元年度	令和2年度	令和3年度
石川県	0.215	0.196	0.246	0.222	0.184
管内	0.269	0.243	0.249	0.276	0.187
かほく市	0.187	0.517	0.274	0.513	0.308
白山市	0.409	0.234	0.316	0.306	0.245
野々市市	0.120	0.190	0.211	0.147	0.139
津幡町	0.152	0.151	0.077	0.113	0.045
内灘町	0.255	0.215	0.274	0.264	0.060

資料：石川県生活習慣病検診等管理指導協議会における課題検討結果報告

図15 大腸がん検診がん発見率の推移

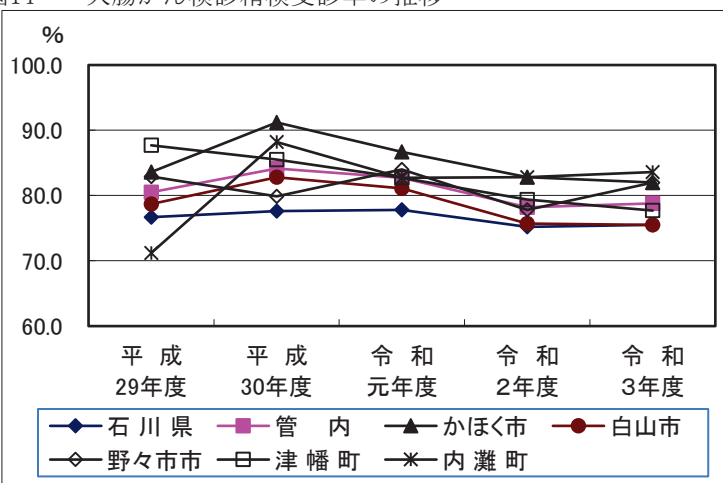
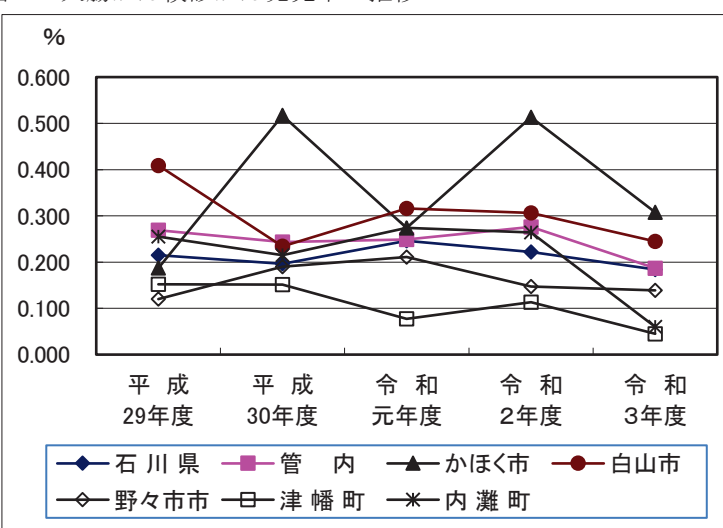

6-2 特定健康診査

(1) 特定健康診査

表1 特定健康診査(法定報告)

(令和3年度)

保険者名	特定健診対象者				内臓脂肪症候群		内臓脂肪症候群予備軍		服薬中の者に関する事項					
									高血圧症の治療の薬服用者		脂質異常症の治療薬の服用者		糖尿病の治療薬の服用者	
	対象者数 A(人)	受診者数 B(人)	受診率 B/A(%)	評価対象者数 C(人)	人数 D(人)	率 D/C(%)	人数 E(人)	率 E/C(%)	人数 F(人)	率 F/C(%)	人数 G(人)	率 G/C(%)	人数 H(人)	率 H/C(%)
石川県	155,265	65,236	42.0	65,263	15,037	23.0	7,111	10.9	25,988	39.8	21,259	32.6	7,118	10.9
管内	33,064	14,648	44.3	14,655	3,346	22.8	1,612	11.0	5,620	38.3	4,801	32.8	1,661	11.3
かほく市	4,429	2,385	53.8	2,385	578	24.2	270	11.3	965	40.5	773	32.4	312	13.1
白山市	15,104	6,256	41.4	6,261	1,457	23.3	666	10.6	2,514	40.2	2,155	34.4	697	11.1
野々市市	5,634	2,679	47.6	2,679	618	23.1	298	11.1	931	34.8	805	30.0	279	10.4
津幡町	4,510	1,920	42.6	1,922	402	20.9	215	11.2	675	35.1	589	30.6	199	10.4
内灘町	3,387	1,408	41.6	1,408	291	20.7	163	11.6	535	38.0	479	34.0	174	12.4

※石川県は市町国保計を記載

資料：令和4年度石川県生活習慣病検診等管理指導協議会における課題検討結果報告

表2 特定健康診査 腹囲・BMI

(令和3年度) (人)

	受診者数	腹囲男性：85cm以上 女性：90cm以上 またはBMI25以上		腹囲						BMI							
				男性：85cm未満 女性：90cm未満		男性：85cm以上 女性：90cm以上		実施せず		18.5未満		18.5～25未満		25以上		実施せず	
		人数	率(%)	人数	率(%)	人数	率(%)	人数	率(%)	人数	率(%)	人数	率(%)	人数	率(%)	人数	率(%)
石川県	67,517	27,854	41.3	42,571	63.1	24,930	36.9	16	0.024	5,060	7.5	44,023	65.2	18,426	27.3	8	0.012
管内	15,211	6,282	41.3	9,609	63.2	5,596	36.8	6	0.039	1,131	7.4	9,935	65.3	4,145	27.3	0	0.000
かほく市	2,486	1,074	43.2	1,535	61.7	951	38.3	0	0.000	164	6.6	1,571	63.2	751	30.2	0	0.000
白山市	6,449	2,642	41.0	4,088	63.4	2,355	36.5	6	0.093	464	7.2	4,285	66.4	1,700	26.4	0	0.000
野々市市	2,775	1,153	41.5	1,719	61.9	1,056	38.1	0	0.000	238	8.6	1,826	65.8	711	25.6	0	0.000
津幡町	2,002	829	41.4	1,293	64.6	709	35.4	0	0.000	149	7.4	1,248	62.3	605	30.2	0	0.000
内灘町	1,499	584	39.0	974	65.0	525	35.0	0	0.000	116	7.7	1,005	67.0	378	25.2	0	0.000

資料：令和4年度石川県生活習慣病検診等管理指導協議会における課題検討結果報告

表3 特定健康診査 血圧 (令和3年度) (人)

	受診者数	異常なし		保健指導判定		受診勧奨判定		検査せず	
		収縮期圧129mmHg以下かつ拡張期圧84mmHg以下		収縮期圧130～139mmHgまたは拡張期圧85～89mmHg		収縮期圧140mmHg以上または拡張期圧90mmHg以上			
		人数	率(%)	人数	率(%)	人数	率(%)	人数	率(%)
石川県	67,517	33,769	50.0	16,192	24.0	17,545	26.0	11	0.016
管内	15,211	7,668	50.4	3,593	23.6	3,946	25.9	4	0.03
かほく市	2,486	1,155	46.5	645	25.9	686	27.6	0	0.00
白山市	6,449	3,197	49.6	1,499	23.2	1,749	27.1	4	0.06
野々市市	2,775	1,524	54.9	678	24.4	573	20.6	0	0.00
津幡町	2,002	992	49.6	453	22.6	557	27.8	0	0.00
内灘町	1,499	800	53.4	318	21.2	381	25.4	0	0.00

資料：令和4年度石川県生活習慣病検診等管理指導協議会における課題検討結果報告

表4 特定健康診査 中性脂肪 (令和3年度) (人)

	受診者数	判定						検査せず	
		異常なし 149mg/dl以下		保健指導判定 150～299mg/dl		受診勧奨判定 300mg/dl以上			
		人数	率(%)	人数	率(%)	人数	率(%)	人数	率(%)
石川県	67,517	50,672	75.1	14,578	21.6	2,262	3.4	5	0.01
管内	15,211	11,376	74.8	3,272	21.5	561	3.7	2	0.01
かほく市	2,486	1,806	72.6	591	23.8	89	3.6	0	0.00
白山市	6,449	4,799	74.4	1,391	21.6	257	4.0	2	0.03
野々市市	2,775	2,056	74.1	610	22.0	109	3.9	0	0.00
津幡町	2,002	1,540	76.9	395	19.7	67	3.3	0	0.00
内灘町	1,499	1,175	78.4	285	19.0	39	2.6	0	0.00

資料：令和4年度石川県生活習慣病検診等管理指導協議会における課題検討結果報告

表5 特定健康診査 HDLコレステロール (令和3年度) (人)

	受診者数	判 定						検査せず	
		異常なし 40mg/dl以上		保健指導判定 35~39mg/dl		受診勧奨判定 ~34mg/dl以下			
		人数	率(%)	人数	率(%)	人数	率(%)	人数	率(%)
石川県	67,517	63,998	94.8	2,446	3.6	1,062	1.6	11	0.02
管内	15,211	14,430	94.9	537	3.5	240	1.6	0	0.00
かほく市	2,486	2,360	94.9	88	3.5	38	1.5	0	0.00
白山市	6,449	6,116	94.8	230	3.6	99	1.5	4	0.06
野々市市	2,775	2,614	94.2	110	4.0	51	1.8	0	0.00
津幡町	2,002	1,906	95.2	65	3.2	31	1.5	0	0.00
内灘町	1,499	1,434	95.7	44	2.9	21	1.4	0	0.00

資料：令和4年度石川県生活習慣病検診等管理指導協議会における課題検討結果報告

表6 特定健康診査 LDLコレステロール (令和3年度) (人)

	受診者数	判 定						検査せず	
		異常なし ~119mg/dl以下		保健指導判定 120~139mg/dl		受診勧奨判定 140mg/dl以上			
		人数	率(%)	人数	率(%)	人数	率(%)	人数	率(%)
石川県	67,517	36,832	54.6	16,091	23.8	14,448	21.4	146	0.22
管内	15,211	8,206	53.9	3,660	24.1	3,322	21.8	23	0.15
かほく市	2,486	1,312	52.8	592	23.8	582	23.4	0	0.00
白山市	6,449	3,569	55.3	1,542	23.9	1,334	20.7	4	0.06
野々市市	2,775	1,519	54.7	706	25.4	550	19.8	0	0.00
津幡町	2,002	1,002	50.0	478	23.9	520	26.0	2	0.10
内灘町	1,499	804	53.6	342	22.8	336	22.4	17	1.13

資料：令和4年度石川県生活習慣病検診等管理指導協議会における課題検討結果報告

表7 特定健康診査 AST(GOT) (令和3年度) (人)

	受診者数	判 定						検査せず	
		異常なし 8~30IU/I		保健指導判定 31~50U/I		受診勧奨判定 51U/I以上			
		人数	率(%)	人数	率(%)	人数	率(%)	人数	率(%)
石川県	67,517	58,267	86.3	7,602	11.3	1,645	2.4	3	0.004
管内	15,211	13,152	86.5	1,680	11.0	377	2.5	2	0.013
かほく市	2,486	2,142	86.2	287	11.5	57	2.3	0	0.000
白山市	6,449	5,565	86.3	716	11.1	166	2.6	2	0.031
野々市市	2,775	2,420	87.2	293	10.6	62	2.2	0	0.000
津幡町	2,002	1,727	86.3	227	11.3	48	2.4	0	0.000
内灘町	1,499	1,298	86.6	157	10.5	44	2.9	0	0.000

資料：令和4年度石川県生活習慣病検診等管理指導協議会における課題検討結果報告

表8 特定健康診査 ALT(GPT) (令和3年度) (人)

	受診者数	判 定						検査せず	
		異常なし 5~30U/I		保健指導判定 31~51U/I		受診勧奨判定 51U/I~			
		人数	率(%)	人数	率(%)	人数	率(%)	人数	率(%)
石川県	67,517	56,975	84.4	7,695	11.4	2,844	4.2	3	0.004
管内	15,211	12,757	83.9	1,802	11.8	650	4.3	2	0.013
かほく市	2,486	2,055	82.7	330	13.3	101	4.1	0	0.000
白山市	6,449	5,416	84.0	760	11.8	271	4.2	2	0.031
野々市市	2,775	2,347	84.6	316	11.4	112	4.0	0	0.000
津幡町	2,002	1,680	83.9	234	11.7	88	4.4	0	0.000
内灘町	1,499	1,259	84.0	162	10.8	78	5.2	0	0.000

資料：令和4年度石川県生活習慣病検診等管理指導協議会における課題検討結果報告

表9 特定健康診査 γ -GT(γ -GTP) (令和3年度) (人)

	受診者数	判 定						検 査 せ ず	
		異常なし 50IU/l以下		保健指導判定 51~100IU/l		受診勧奨判定 101IU/l以上			
		人数	率(%)	人数	率(%)	人数	率(%)	人数	率(%)
石川県	67,517	57,200	84.7	7,144	10.6	3,169	4.7	4	0.006
管内	15,211	12,839	84.4	1,687	11.1	683	4.5	2	0.013
かほく市	2,486	2,079	83.6	289	11.6	118	4.7	0	0.000
白山市	6,449	5,479	85.0	693	10.7	275	4.3	2	0.031
野々市市	2,775	2,327	83.9	316	11.4	132	4.8	0	0.000
津幡町	2,002	1,680	83.9	232	11.6	90	4.5	0	0.000
内灘町	1,499	1,274	85.0	157	10.5	68	4.5	0	0.000

資料：令和4年度石川県生活習慣病検診等管理指導協議会における課題検討結果報告

表10 特定健康診査 空腹時血糖値・随時血糖値・ヘモグロビンA1c 総合判定(令和3年度) (人)

	受診者数	判 定						検 査 せ ず	
		異常なし		保健指導判定		受診勧奨判定			
		人数	率(%)	人数	率(%)	人数	率(%)	人数	率(%)
石川県	67,517	37,140	55.0	24,107	35.7	6,260	9.3	10	0.01
管内	15,211	8,372	55.0	5,457	35.9	1,377	9.1	5	0.03
かほく市	2,486	1,325	53.3	931	37.4	230	9.3	0	0.00
白山市	6,449	3,518	54.6	2,355	36.5	571	8.9	5	0.08
野々市市	2,775	1,524	54.9	989	35.6	262	9.4	0	0.00
津幡町	2,002	1,165	58.2	645	32.2	192	9.6	0	0.00
内灘町	1,499	840	56.0	537	35.8	122	8.1	0	0.00

資料：令和4年度石川県生活習慣病検診等管理指導協議会における課題検討結果報告

表11 特定健康診査 尿検査

(令和3年度) (人)

	受診者数	糖						蛋白					
		(-) (±)		(+) 以上		検査せず		(-) (±)		(+) 以上		検査せず	
		人数	率(%)	人数	率(%)	人数	率(%)	人数	率(%)	人数	率(%)	人数	率(%)
石川県	67,517	63,084	93.4	4,297	6.4	136	0.20	63,787	94.5	3,594	5.3	136	0.20
管内	15,211	14,247	93.7	931	6.1	33	0.22	14,363	94.4	816	5.4	32	0.21
かほく市	2,486	2,283	91.8	198	8.0	5	0.20	2,344	94.3	136	5.5	6	0.24
白山市	6,449	6,067	94.1	370	5.7	12	0.19	6,081	94.3	358	5.6	10	0.16
野々市市	2,775	2,629	94.7	144	5.2	2	0.07	2,609	94.0	164	5.9	2	0.07
津幡町	2,002	1,883	94.1	116	5.8	3	0.15	1,910	95.4	89	4.4	3	0.15
内灘町	1,499	1,385	92.4	103	6.9	11	0.73	1,419	94.7	69	4.6	11	0.73

資料：令和4年度石川県生活習慣病検診等管理指導協議会における課題検討結果報告

表12 特定健康診査 腎機能検査(クレアチニン) (令和3年度) (人)

	受診者数	検査実施者		判定			
				異常なし		要医療	
				人数	率(%)	人数	率(%)
石川県	67,517	66,568	98.6	65,376	98.2	1,192	1.8
管内	15,211	15,040	98.9	14,767	98.2	273	1.8
かほく市	2,486	2,483	99.9	2,439	98.2	44	1.8
白山市	6,449	6,348	98.4	6,242	98.3	106	1.7
野々市市	2,775	2,727	98.3	2,674	98.1	53	1.9
津幡町	2,002	1,995	99.7	1,961	98.3	34	1.7
内灘町	1,499	1,487	99.2	1,451	97.6	36	2.4

資料：令和4年度石川県生活習慣病検診等管理指導協議会における課題検討結果報告

表13 特定健康診査 詳細項目 心電図 (令和3年度) (人)

	受診者数	検査実施者		結 果			
				所見なし		所見あり	
				人数	率(%)	人数	率(%)
石川県	67,517	63,365	93.9	45,153	71.3	18,212	28.7
管内	15,211	13,810	90.8	10,271	74.4	3,539	25.6
かほく市	2,486	2,473	99.5	1,888	76.3	585	23.7
白山市	6,449	5,395	83.7	3,851	71.4	1,544	28.6
野々市市	2,775	2,594	93.5	1,860	71.7	734	28.3
津幡町	2,002	1,931	96.5	1,597	82.7	334	17.3
内灘町	1,499	1,417	94.5	1,075	75.9	342	24.1

資料：令和4年度石川県生活習慣病検診等管理指導協議会における課題検討結果報告

表14 特定健康診査 詳細項目 貧血判定(ヘモグロビン値) (令和3年度) (人)

	受診者数	検査実施者		結 果					
				異常なし		保健指導判定		受診勧奨判定	
				男性：13g/dl以上		男性：12～13g/dl未満		男性：12g/dl未満	
				女性：12g/dl以上		女性：11～12g/dl未満		女性：11g/dl未満	
人数	率(%)	人数	率(%)	人数	率(%)	人数	率(%)		
石川県	67,517	63,988	94.8	57,751	90.3	4,766	7.4	1,471	2.3
管内	15,211	13,958	91.8	12,641	90.6	1,032	7.4	285	2.0
かほく市	2,486	2,475	99.6	2,229	90.1	195	7.9	51	2.1
白山市	6,449	5,465	84.7	4,933	90.3	417	7.6	115	2.1
野々市市	2,775	2,656	95.7	2,363	89.0	227	8.5	66	2.5
津幡町	2,002	1,933	96.6	1,790	92.6	111	5.7	32	1.7
内灘町	1,499	1,429	95.3	1,326	92.8	82	5.7	21	1.5

資料：令和4年度石川県生活習慣病検診等管理指導協議会における課題検討結果報告

表15 特定健康診査 詳細項目 眼底検査 (令和3年度) (人)

	受診者数	検査実施者		結 果					
				異常なし		要指導		要医療	
		人数	率(%)	人数	率(%)	人数	率(%)	人数	率(%)
石川県	67,517	8,515	12.6	8,282	97.3	129	1.5	104	1.2
管内	15,211	1,642	10.8	1,580	96.2	37	2.3	25	1.5
かほく市	2,486	437	17.6	426	97.5	4	0.9	7	1.6
白山市	6,449	312	4.8	291	93.3	18	5.8	3	1.0
野々市市	2,775	290	10.5	283	97.6	3	1.0	4	1.4
津幡町	2,002	319	15.9	312	97.8	3	0.9	4	1.3
内灘町	1,499	284	18.9	268	94.4	9	3.2	7	2.5

資料：令和4年度石川県生活習慣病検診等管理指導協議会における課題検討結果報告

表16 特定健康診査 喫煙状況 (令和3年度) (人)

	受診者数	習慣的な喫煙*					
		はい		いいえ		不明	
		人数	率(%)	人数	率(%)	人数	率(%)
石川県	67,517	8,388	12.4	59,079	87.5	50	0.07
管内	15,211	1,936	12.7	13,273	87.3	2	0.01
かほく市	2,486	321	12.9	2,165	87.1	0	0.00
白山市	6,449	740	11.5	5,707	88.5	2	0.03
野々市市	2,775	377	13.6	2,398	86.4	0	0.00
津幡町	2,002	283	14.1	1,719	85.9	0	0.00
内灘町	1,499	215	14.3	1,284	85.7	0	0.00

*習慣的な喫煙とは、1か月間に毎日又は時々たばこを吸っている者

資料：令和4年度石川県生活習慣病検診等管理指導協議会における課題検討結果報告

(2) 特定保健指導

表1 特定保健指導の状況(法定報告)

(令和3年度)(人)

	評価対象者	積極的支援								動機づけ支援							
		対象者数		利用者数		終了者数		中断率	服薬除外者	対象者数		利用者数		終了者数		中断率	服薬除外者
		人数	率(%)	人数	率(%)	人数	率(%)	率(%)	人数	人数	率(%)	人数	率(%)	人数	率(%)	率(%)	人数
石川県	65,263	1,425	2.2	613	43.0	375	26.3	38.8	2,349	5,283	8.1	2,838	53.7	2,711	51.3	4.5	16,121
管内	14,655	321	2.2	171	53.3	108	33.6	36.8	473	1,256	8.6	788	62.7	737	58.7	6.5	3,583
かほく市	2,385	51	2.1	22	43.1	10	19.6	54.5	91	231	9.7	154	66.7	129	55.8	16.2	601
白山市	6,261	117	1.9	45	38.5	20	17.1	55.6	208	522	8.3	280	53.6	272	52.1	2.9	1,570
野々市市	2,679	70	2.6	52	74.3	52	74.3	0.0	52	232	8.7	149	64.2	148	63.8	0.7	643
津幡町	1,922	46	2.4	29	63.0	15	32.6	48.3	64	170	8.8	139	81.8	129	75.9	7.2	451
内灘町	1,408	37	2.6	23	62.2	11	29.7	52.2	58	101	7.2	66	65.3	59	58.4	10.6	318

※石川県は市町国保計を記載

資料：令和4年度石川県生活習慣病検診等管理指導協議会における課題検討結果報告

※中断率について、年度を超え評価を実施することにより、利用者より終了者が多く計上される場合がある

表2 特定保健指導(積極的支援)の3ヶ月経過後の評価 1/3

(令和3年度)(人)

	評価実施者数	体重減少				腹囲減少			
		5%kg以上減少		5%kg以上減少なし		3cm以上減少		3cm以上減少なし	
		人数	率(%)	人数	率(%)	人数	率(%)	人数	率(%)
石川県	388	37	9.5	351	90.5	53	13.7	335	86.3
管内	115	7	6.1	108	93.9	12	10.4	103	89.6
かほく市	11	1	9.1	10	90.9	1	9.1	10	90.9
白山市	22	4	18.2	18	81.8	6	27.3	16	72.7
野々市市	53	1	1.9	52	98.1	3	5.7	50	94.3
津幡町	15	1	6.7	14	93.3	1	6.7	14	93.3
内灘町	14	0	0.0	14	100.0	1	7.1	13	92.9

表2 特定保健指導（積極的支援）の3ヶ月経過後の評価 2/3

	評価 実施者数	栄養・食生活						身体活動					
		変化なし		改善		悪化		変化なし		改善		悪化	
		人数	率(%)	人数	率(%)	人数	率(%)	人数	率(%)	人数	率(%)	人数	率(%)
石川県	388	191	49.2	189	48.7	8	2.1	245	63.1	129	33.2	14	3.6
管内	115	69	60.0	42	36.5	4	3.5	79	68.7	28	24.3	8	7.0
かほく市	11	6	54.5	4	36.4	1	9.1	8	72.7	2	18.2	1	9.1
白山市	22	8	36.4	13	59.1	1	4.5	14	63.6	7	31.8	1	4.5
野々市市	53	36	67.9	15	28.3	2	3.8	37	69.8	10	18.9	6	11.3
津幡町	15	12	80.0	3	20.0	0	0.0	10	66.7	5	33.3	0	0.0
内灘町	14	7	50.0	7	50.0	0	0.0	10	71.4	4	28.6	0	0.0

123

表2 特定保健指導（積極的支援）の3ヶ月経過後の評価 3/3

	評価 実施者数	喫煙					
		禁煙継続		非継続		禁煙の意思なし	
		人数	率(%)	人数	率(%)	人数	率(%)
石川県	81	21	25.9	7	8.6	53	65.4
管内	23	0	0.0	2	8.7	21	91.3
かほく市	1	0	0.0	0	0.0	1	100.0
白山市	9	0	0.0	0	0.0	9	100.0
野々市市	0	0	0.0	0	0.0	0	0.0
津幡町	8	0	0.0	1	12.5	7	87.5
内灘町	5	0	0.0	1	20.0	4	80.0

資料：令和4年度石川県生活習慣病検診等管理指導協議会における課題検討結果報告

表3 特定保健指導（動機付け支援）の3ヶ月経過後の評価 1/3 (令和3年度) (人)

	評価 実施者数	体重減少				腹囲減少			
		5%kg以上減少		5%kg以上減少なし		3cm以上減少		3cm以上減少なし	
		人数	率(%)	人数	率(%)	人数	率(%)	人数	率(%)
石川県	2,438	153	6.3	2,285	93.7	319	13.1	2,119	86.9
管内	734	42	5.7	692	94.3	67	9.1	667	90.9
かほく市	135	6	4.4	129	95.6	9	6.7	126	93.3
白山市	257	22	8.6	235	91.4	32	12.5	225	87.5
野々市市	150	3	2.0	147	98.0	9	6.0	141	94.0
津幡町	134	9	6.7	125	93.3	11	8.2	123	91.8
内灘町	58	2	3.4	56	96.6	6	10.3	52	89.7

表3 特定保健指導（動機付け支援）の3ヶ月経過後の評価 2/3

	評価 実施者数	栄養・食生活						身体活動					
		変化なし		改善		悪化		変化なし		改善		悪化	
		人数	率(%)	人数	率(%)	人数	率(%)	人数	率(%)	人数	率(%)	人数	率(%)
石川県	2,438	1,360	55.8	1,028	42.2	50	2.1	1,585	65.0	749	30.7	104	4.3
管内	734	462	62.9	253	34.5	19	2.6	565	77.0	132	18.0	37	5.0
かほく市	135	91	67.4	42	31.1	2	1.5	106	78.5	19	14.1	10	7.4
白山市	257	142	55.3	106	41.2	9	3.5	195	75.9	50	19.5	12	4.7
野々市市	150	97	64.7	49	32.7	4	2.7	119	79.3	20	13.3	11	7.3
津幡町	134	100	74.6	30	22.4	4	3.0	97	72.4	33	24.6	4	3.0
内灘町	58	32	55.2	26	44.8	0	0.0	48	82.8	10	17.2	0	0.0

表3 特定保健指導（動機付け支援）の3ヶ月経過後の評価 3/3

	評価 実施者数	喫煙					
		禁煙継続		非継続		禁煙の意思なし	
		人数	率(%)	人数	率(%)	人数	率(%)
石川県	133	31	23.3	15	11.3	87	65.4
管内	55	6	10.9	3	5.5	46	83.6
かほく市	7	3	42.9	1	14.3	3	42.9
白山市	30	2	6.7	1	3.3	27	90.0
野々市市	0	0	0.0	0	0.0	0	0.0
津幡町	11	1	9.1	1	9.1	9	81.8
内灘町	7	0	0.0	0	0.0	7	100.0

資料：令和4年度石川県生活習慣病検診等管理指導協議会における課題検討結果報告

7 老人保健対策

7-1 後期高齢者医療

7-2 介護保険

7-1 後期高齢者医療

(1) 後期高齢者医療被保険者状況

表1 後期高齢者医療被保険者状況 (人)

	総人口(注)	被保険者数	被保険者の
			率 (%)
石川県	1,125,146	172,396	15.3
管内	266,066	33,581	12.6
かほく市	34,970	5,386	15.4
白山市	109,992	15,246	13.9
野々市市	57,675	4,856	8.4
津幡町	36,982	4,535	12.3
内灘町	26,447	3,559	13.5

資料：石川県医療対策課調べ

(注) 総人口：令和3年10月1日現在

(2) 後期高齢者医療費

表2 後期高齢者医療給付件数・給付費・金額比率

(令和3年度)

		医科		歯科	薬剤の支給	入院時食事療養費・入院時生活療養費(※)	訪問看護	医療費の支給等	合計
		入院	入院外						
件数(件)	石川県	149,162	2,326,311	271,158	1,481,137	141,108	16,708	70,464	4,314,940
	管内	28,425	465,122	51,973	272,302	26,689	3,663	14,612	836,097
	かほく市	4,875	75,785	8,111	41,811	4,716	555	2,244	133,381
	白山市	11,941	205,840	23,710	127,098	11,001	1,488	6,339	376,416
	野々市市	4,361	70,098	8,651	45,309	4,044	572	2,020	131,011
	津幡町	4,180	63,279	6,054	31,005	3,976	607	2,026	107,151
	内灘町	3,068	50,120	5,447	27,079	2,952	441	1,983	88,138
給付費(千円)	石川県	86,704,387	43,518,352	4,191,377	24,601,023	4,711,460	2,941,726	483,291	167,151,616
	管内	16,989,681	8,934,565	753,239	4,382,331	877,273	810,034	106,569	32,853,692
	かほく市	2,902,824	1,372,437	115,665	609,087	159,020	77,067	17,959	5,254,059
	白山市	7,371,976	3,993,373	337,265	2,013,918	353,365	427,916	41,923	14,539,736
	野々市市	2,394,432	1,306,562	120,350	671,215	139,383	119,376	12,108	4,763,426
	津幡町	2,428,898	1,246,266	94,725	549,049	130,579	92,808	17,645	4,559,970
	内灘町	1,891,551	1,015,927	85,234	539,062	94,926	92,867	16,934	3,736,501
金額比率	石川県	51.87%	26.04%	2.51%	14.72%	2.82%	1.76%	0.29%	100%
	管内	51.71%	27.20%	2.29%	13.34%	2.67%	2.47%	0.32%	100%
	かほく市	55.25%	26.12%	2.20%	11.59%	3.03%	1.47%	0.34%	100%
	白山市	50.70%	27.47%	2.32%	13.85%	2.43%	2.94%	0.29%	100%
	野々市市	50.27%	27.43%	2.53%	14.09%	2.93%	2.51%	0.25%	100%
	津幡町	53.27%	27.33%	2.08%	12.04%	2.86%	2.04%	0.39%	100%
	内灘町	50.62%	27.19%	2.28%	14.43%	2.54%	2.49%	0.45%	100%

(注) 一部負担金含む

※入院時食事療養費・入院時生活療養費は件数のみ再掲

資料：石川県医療対策課調べ

(3) 後期高齢者医療費診療諸率

表3 後期高齢者医療診療率 (令和3年度)

		入院	入院外	歯科	計	
受診率 (月平均) (%)	石川県	7.21	112.45	13.11	132.77	*1
	管内	7.05	115.42	12.90	135.37	
	かほく市	7.54	117.26	12.55	137.35	
	白山市	6.53	112.51	12.96	132.00	
	野々市市	7.48	120.30	14.85	142.64	
	津幡町	7.68	116.28	11.12	135.09	
	内灘町	7.18	117.35	12.75	137.28	
一件当たり 日数 (日)	石川県	18.38	1.63	1.91	2.57	*2
	管内	18.66	1.69	1.81	2.58	
	かほく市	20.27	1.62	1.77	2.66	
	白山市	17.45	1.68	1.81	2.47	
	野々市市	18.79	1.68	1.74	2.59	
	津幡町	19.18	1.71	1.86	2.71	
	内灘町	19.92	1.79	1.95	2.76	
一件当たり 診療費 (円)	石川県	581,277	18,707	15,457	48,938	*3
	管内	597,702	19,209	14,493	48,903	
	かほく市	595,451	18,110	14,260	49,464	
	白山市	617,367	19,400	14,225	48,460	
	野々市市	549,056	18,639	13,912	45,979	
	津幡町	581,076	19,695	15,647	51,282	
	内灘町	616,542	20,270	15,648	51,040	
一日当たり 診療費 (円)	石川県	31,624	11,480	8,107	19,067	*4
	管内	32,032	11,375	8,006	18,921	
	かほく市	29,381	11,150	8,075	18,589	
	白山市	35,376	11,530	7,876	19,584	
	野々市市	29,225	11,067	8,009	17,772	
	津幡町	30,303	11,528	8,398	18,893	
	内灘町	30,946	11,304	8,020	18,517	

*1: (入院+入院外+歯科の月平均診療件数) / 被保険者数

*2: (入院+入院外+歯科の年間診療件数) / 年間受診件数

*3: (入院+入院外+歯科の老人医療費) / 年間診療日数

*4: (入院+入院外+歯科の老人医療費) / 年間受診日数

資料: 石川県医療対策課調べ

7-2 介護保険

(1) 介護認定

表1 要介護（要支援）認定者数

（令和3年度末現在）（人）

保険者名	第1号被保険者								
	被保険者数	要支援1	要支援2	要介護1	要介護2	要介護3	要介護4	要介護5	計
		認定率（各段階認定者数／被保険者数）							
石川県	335,695	6,754	7,906	13,806	10,451	8,283	7,378	5,307	59,885
	(%)	2.0	2.4	4.1	3.1	2.5	2.2	1.6	17.8
管内	69,821	1,432	1,686	2,853	1,736	1,534	1,355	858	11,454
	(%)	2.1	2.4	4.1	2.5	2.2	1.9	1.2	16.4
かほく市	10,374	151	204	522	335	242	231	128	1,813
	(%)	1.5	2.0	5.0	3.2	2.3	2.2	1.2	17.5
白山市	32,030	806	942	1,141	766	754	607	402	5,418
	(%)	2.5	2.9	3.6	2.4	2.4	1.9	1.3	16.9
野々市市	10,744	170	189	495	260	191	204	140	1,649
	(%)	1.6	1.8	4.6	2.4	1.8	1.9	1.3	15.3
津幡町	9,332	165	178	389	201	205	192	105	1,435
	(%)	1.8	1.9	4.2	2.2	2.2	2.1	1.1	15.4
内灘町	7,341	140	173	306	174	142	121	83	1,139
	(%)	1.9	2.4	4.2	2.4	1.9	1.6	1.1	15.5

資料：介護保険事業状況報告

令和3（2021）年度版 保健所事業報告書

健康しかけ人白書

令和 5年 10月

発行

石川県石川中央保健福祉センター保健部

〒924-0864 石川県白山市馬場2丁目7番地

TEL (076)275-2251 FAX (076)275-2257

URL <http://www.pref.ishikawa.lg.jp/hc/ishikawa/home.html>

e-mail:e150903@pref.ishikawa.lg.jp