

令和2(2020)年度版  
保健所事業報告書

# 健康しかけ人白書

石川県石川中央保健福祉センター保健部



# 資 料 編



# 目 次

## 1 石川中央保健福祉センター管内の概況

- (1) 概況・人口動態総覧 ..... 1
- (2) 選択死因別死亡数及び年齢調整死亡率 2
- (3) 各種施設 ..... 3
- (4) 健康づくりマンパワー ..... 4

## 2 人口

### 2-1 人口静態

- (1) 人口 ..... 5
- (2) 老年人口 ..... 6
- (3) 世帯数 ..... 7

### 2-2 人口動態

- (1) 出生 ..... 8
  - (1-1) 出生
  - (1-2) 低体重児出生
- (2) 死亡 ..... 10
  - (2-1) 死亡
  - (2-2) 新生児死亡
- (3) 死産 ..... 12
  - (3-1) 死産
  - (3-2) 自然死産
  - (3-3) 人工死産
- (4) 周産期死亡 ..... 15

## 3 主要死因

- (1) 悪性新生物 ..... 16
  - (1-1) 胃
  - (1-2) 結腸
  - (1-3) 直腸S状結腸移行部及び直腸
  - (1-4) 肝及び肝内胆管
  - (1-5) 気管、気管支及び肺
- (2) 心疾患 ..... 22
- (3) 脳血管疾患 ..... 23
- (4) 糖尿病 ..... 24
- (5) 肺炎 ..... 25
- (6) 自殺 ..... 26

## 4 母子保健対策

- (1) 妊産婦健康診査 ..... 27
  - (1-1) 妊婦一般健康診査受診一覧
  - (1-2) 妊婦一般健康診査受診状況
  - (1-3) 産婦一般健康診査受診状況
- (2) 乳児健康診査 ..... 35
  - (2-1) 乳児一般健康診査受診状況  
(医療機関委託分)
  - (2-2) 乳児一般健康診査(医療機関委託分)  
における精密診査
  - (2-3) 乳児健康診査受診状況(集団方式)
  - (2-4) 乳児健康診査(集団方式)未受診者  
の状況把握
  - (2-5) 乳児健康診査(集団方式)における  
精密検査
  - (2-6) 乳児健康診査受診率の推移
  - (2-7) 乳児精密検査受診率の推移
- (3) 1歳6ヶ月児健康診査 ..... 47
  - (3-1) 1歳6ヶ月児健康診査受診状況
  - (3-2) 1歳6ヶ月児健康診査未受診者の状  
況把握
  - (3-3) 1歳6ヶ月児精密検査
  - (3-4) 1歳6ヶ月児健康診査受診率の推移
  - (3-5) 1歳6ヶ月児精密検査受診率の推移
  - (3-6) 1歳6ヶ月健康診査未受診者把握率  
の推移
- (4) 3歳児健康診査 ..... 54
  - (4-1) 3歳児健康診査受診状況
  - (4-2) 3歳児健康診査未受診者の状況把握
  - (4-3) 3歳児精密検査
  - (4-4) 3歳児健康診査受診率の推移
  - (4-5) 3歳児精密検査受診率の推移
  - (4-6) 3歳児健康診査未受診者把握率の  
推移
- (5) 歯科健康診査 ..... 61
  - (5-1) 妊婦歯科健康診査
  - (5-2) 1歳6ヶ月児歯科健康診査
  - (5-3) 3歳児歯科健康診査
- (6) 新生児訪問率の推移(市町実施分)・ 63
- (7) 地域ニーズに合った母子保健づくり 64
- (8) 母体保護 ..... 66
  - (8-1) 人工妊娠中絶
  - (8-2) 不妊治療

## 5 感染症対策

### 5-1 結核

- (1) 結核登録者受療状況 …… 67
- (2) 結核登録者移動状況 …… 67
- (3) 結核登録と活動性分類 …… 67

### 5-2 予防接種

- (1) 予防接種実施体制 …… 68
- (2) 予防接種実施状況 …… 69

## 6 生活習慣病対策

### 6-1 健康増進事業

- (1) 健康教育 …… 81
- (2) 健康相談 …… 82
- (3) 訪問指導 …… 82
- (4) 歯周疾患検診 …… 83
- (5) 骨粗鬆症検診 …… 83
- (6) 肝炎ウイルス検診 …… 84
- (7) 健康診査 …… 89
- (8) がん検診 …… 90
  - (8-1) 胃がん
  - (8-2) 子宮がん
  - (8-3) 肺がん
  - (8-4) 乳がん
  - (8-5) 大腸がん

### 6-2 特定健診・特定保健指導

- (1) 特定健康診査 …… 109
- (2) 特定保健指導 …… 117

## 7 老人保健対策

### 7-1 後期高齢者医療

- (1) 後期高齢者医療被保険者状況 …… 121
- (2) 後期高齢者医療費 …… 121
- (3) 後期高齢者医療費診療諸率 …… 122

### 7-2 介護保険 …… 123

## 1 石川中央保健福祉センターの概況





# 1 石川中央保健福祉センター管内の概況

## (1) 概況・人口動態総覧

(令和2年)

指 標		石川県	管内計	かほく市	白山市	野々市市	津幡町	内灘町
面積 (km <sup>2</sup> ) ※1		4,186.21	963.85	64.44	754.93	13.56	110.59	20.33
人口密度		270.5	276.1	541.4	146.3	4,221.1	334.2	1,307.1
人口 ※2	総 数	1,132,526	266,066	34,889	110,408	57,238	36,957	26,574
	男	549,771	130,913	16,875	53,670	29,550	18,044	12,774
	女	582,755	135,153	18,014	56,738	27,688	18,913	13,800
年齢区 分別人口 ※2	年少人口(0～14歳)	137,365	36,642	4,706	15,178	8,354	5,060	3,344
	%	12.1	13.8	13.5	13.7	14.6	13.7	12.6
	生産年齢人口(15～64歳)	657,990	160,473	19,827	64,208	37,541	22,842	16,055
	%	58.1	60.3	56.8	58.2	65.6	61.8	60.4
	老年人口(65歳以上)	337,171	68,951	10,356	31,022	11,343	9,055	7,175
	%	29.8	25.9	29.7	28.1	19.8	24.5	27.0
世帯 ※2	世 帯 数	469,910	103,887	12,528	40,958	26,200	13,399	10,802
	1世帯あたりの人員	2.41	2.56	2.78	2.70	2.18	2.76	2.46
人口 動態 ※3	出 生 数	7,712	2,007	272	769	582	240	144
	出生率(人口千対)	6.9	7.6	7.9	7.1	10.3	6.5	5.5
	2,500g未満の出生数	651	170	22	48	54	34	12
	2,500g未満の出生率 (出生百対)	8.4	8.5	8.1	6.2	9.3	14.2	8.3
	死 亡 数	12,721	2,445	389	1,083	370	359	244
	死亡率(人口千対)	11.4	9.3	11.2	9.9	6.5	9.8	9.3
	自然増加数	△ 5,009	△ 438	△ 117	△ 314	212	△ 119	△ 100
	自然増加率	△ 4.5	△ 1.7	△ 3.4	△ 2.9	3.7	△ 3.2	△ 3.8
	乳児死亡数	13	4	1	1	0	1	1
	乳児死亡率(出生千対)	1.7	2.0	3.7	1.3	0.0	4.2	6.9
	新生児死亡数	6	2	1	0	0	0	1
	新生児死亡率(出生千対)	0.8	1.0	3.7	0.0	0.0	0.0	6.9
	死産数	131	31	6	11	7	6	1
	死産率(出産千対)	16.7	15.2	21.6	14.1	11.9	24.4	6.9
	自然死産	65	19	4	8	2	5	0
	人工死産	66	12	2	3	5	1	1
	周産期死亡数	29	8	2	3	1	1	1
	周産期死亡率(出産千対)	3.7	4.0	7.3	3.9	1.7	4.1	6.9
	妊娠満22週以降の死産数	25	7	2	3	1	1	0
	婚姻件数	4,336	1,008	129	348	353	110	68
	婚姻率(人口千対)	3.9	3.8	3.7	3.2	6.2	3.0	2.6
	離婚件数	1,474	345	36	134	90	54	31
	離婚率(人口千対)	1.32	1.31	1.04	1.23	1.59	1.47	1.18

\* 人口、世帯数：R2.10.1現在

年齢区分別人口割合は年齢不詳を除く。

資料：※1 国土地理院R2年全国都道府県市区町村面積調

※2 石川県の人口と世帯

※3 衛生統計年報

## (2) 選択死因別死亡数及び年齢調整死亡率

(令和2年)

指標	石川県	管内計	かほく市	白山市	野々市市	津幡町	内灘町
死亡総数	12,721	2,445	389	1,083	370	359	244
	937.4	933.2	989.5	938.0	815.5	1013.8	936.4
結核	15	3	0	3	0	0	0
	1.0	1.0	0.0	2.3	0.0	0.0	0.0
悪性新生物	3,625	769	109	362	113	111	74
	281.5	298.5	282.6	318.6	261.7	318.5	280.4
胃	416	92	14	45	11	15	7
	32.3	35.4	33.7	39.3	25.8	44.0	26.4
結腸	358	70	9	34	11	11	5
	27.1	27.4	23.2	30.3	24.3	31.5	19.9
直腸S状結腸 移行部及び直腸	143	24	4	10	6	4	0
	11.4	9.3	10.8	8.4	13.2	12.5	0.0
肝及び 肝内胆管	215	47	7	22	10	2	6
	16.6	18.3	16.5	19.9	25.1	5.3	22.8
気管、気管支 及び肺	729	157	32	66	25	20	14
	56.1	61.1	81.6	58.2	57.3	58.2	52.6
心疾患	1,894	339	62	141	57	44	35
	135.4	128.6	155.3	122.9	124.3	122.2	129.9
脳血管疾患	1,013	196	25	89	27	29	26
	73.5	73.8	62.3	75.8	58.5	82.1	99.1
糖尿病	125	17	3	3	3	6	2
	9.6	6.6	7.5	2.6	5.6	17.0	7.9
肺炎	691	138	22	67	27	17	5
	49.4	53.2	56.5	58.1	60.3	49.1	18.2
肝疾患	134	23	6	10	4	1	2
	10.9	9.3	18.8	8.7	8.9	3.3	7.8
腎不全	215	37	8	17	7	2	3
	15.7	14.3	19.6	14.7	16.4	5.8	11.9
老衰	1,130	218	20	115	17	40	26
	73.2	79.1	48.8	94.6	34.5	107.1	100.4
不慮の事故	369	58	9	30	6	8	5
	27.9	22.2	22.0	26.7	10.9	22.3	19.1
交通事故	43	5	0	2	2	1	0
	3.7	1.8	0.0	1.7	3.4	3.2	0.0
自殺	168	44	7	14	11	9	3
	14.8	16.7	22.0	12.8	17.8	23.2	10.8

上段：死亡数

資料：衛生統計年報

下段：年齢調整死亡率（人口10万対：直接法）（基準人口は平成27年モデル人口を使用）

(3) 各種施設

項目	種 別	管内計	かほく市	白 山 市	野々市市	津 幡 町	内 灘 町
高齢者施設※1 R3.4.1現在	特別養護老人ホーム	19(5)	4(2)	10(3)	2	2	1
	介護老人保健施設	7	0	2	3	1	1
	介護療養型医療施設	2	2	0	0	0	0
	軽費老人ホーム	8	1	4	2	0	1
	有料老人ホーム	26	3	8	13	0	2
	サービス付き高齢者住宅	11	0	4	5	2	0
	認知症グループホーム	41	8	14	4	9	6
	訪問看護ステーション	17	3	6	4	2	2
	地域包括支援センター	13	1	7	3	1	1
障害保健福祉施設※2 R3.7.1現在	障害保健福祉サービス事業所 (訪問系サービス、グループホーム を除く)	77	14	36	13	10	4
	生活介護	20	3	10	4	3	0
	短期入所	17	4	6	4	2	1
	生活訓練(宿泊)	2	2	0	0	0	0
	就労移行	3	0	3	0	0	0
	就労継続支援(A・B型)	49	9	24	8	5	3
	障害保健福祉サービス事業所(グ ループホーム)	59	8	30	10	7	4
	障害保健福祉サービス (訪問系サービス)	28	2	12	6	3	5
	居宅介護	27	2	11	6	3	5
	重度訪問介護	21	2	7	4	3	5
	行動援護	5	1	3	0	0	1
	同行援護	12	1	5	1	1	4
	地域活動支援センター	3	1	1	1	0	0
	相談支援事業所	24	2	11	5	2	4
	障害者支援施設	2	0	1	0	1	0
	児童発達支援センター	1	0	1	0	0	0
障害児通所支援事業所	18	2	6	5	3	2	
保育・教育施設※3 保育所、認定こども園 R2.4.1現在 保育所、認定こども園以外 R2.5.1現在	保 育 所	26	0	14	6	0	6
	認 定 こ ど も 園	14	8	0	0	6	0
	幼 稚 園	11	0	6	2	2	1
	幼保連携型認定こども園	38	3	17	10	5	3
	小 学 校	46	6	19	5	9	7
	中 学 校	19	3	10	2	2	2
	高 等 学 校	7	0	4	1	1	1
	高 等 専 門 学 校	1	0	0	0	1	0
	短 期 大 学	1	0	1	0	0	0
	大 学	5	1	1	2	0	1
	特 別 支 援 学 校	1	0	0	1	0	0
	専 修 学 校	5	0	4	0	1	0
各 種 学 校	3	1	1	1	0	0	

資料：※1 石川県長寿社会課調べ

( )内は地域密着型の施設数

※2 石川県障害保健福祉課事務提要

※3 石川縣市町勢要覧(令和3年(2021)版)

## (4) 健康づくりマンパワー

(令和2年5月1日現在) (人)

種 別	石川県	管内計	かほく市	白山市	野々市市	津幡町	内灘町
健康づくり推進員	4,142 (201)	278 (28)	0 (0)	121 (5)	96 (2)	41 (1)	20 (20)
食生活改善推進員	2,168 (245)	418 (34)	48 (0)	228 (7)	40 (5)	82 (2)	20 (20)
母子保健推進員	187 (65)	51 (6)	4 (0)	20 (2)	8 (3)	19 (1)	0 (0)
老人保健ビジター	139 (42)	0 (0)	0 (0)	0 (0)	0 (0)	0 (0)	0 (0)
運動普及推進員	822 (61)	0 (0)	0 (0)	0 (0)	0 (0)	0 (0)	0 (0)
メンタルヘルスホランティア	272+2団体 (3)	60 (0)	0 (0)	60 (0)	0 (0)	0 (0)	0 (0)
計 (実)	7,403 +2団体	771	52	422	139	138	20
(延)	7,730 +2団体	807	52	429	144	142	40

※( )内は他の推進員の兼務者数を再掲

資料：「健康推進の主要指標（令和2年度版）」

## 2 人 口

2 - 1 人口静態

2 - 2 人口動態



## 2-1 人口静態

### (1) 人口

表1 人口の推移

(人)

	H23年	H24年	H25年	H26年	H27年	H28年	H29年	H30年	R1年	R2年
石川県	1,166,315	1,162,953	1,159,015	1,155,450	1,154,008	1,150,818	1,147,447	1,142,965	1,137,181	1,132,526
管内計	261,544	262,305	262,804	263,211	262,560	263,035	263,669	264,377	264,760	266,066
かほく市	34,522	34,351	34,300	34,329	34,219	34,250	34,390	34,572	34,792	34,889
白山市	110,129	109,897	109,411	109,100	109,287	109,617	109,904	110,197	110,188	110,408
野々市市	52,931	54,136	55,147	55,877	55,099	55,290	55,517	56,045	56,367	57,238
津幡町	36,939	36,877	36,893	36,961	36,968	36,913	36,957	36,799	36,774	36,957
内灘町	27,023	27,044	27,053	26,944	26,987	26,965	26,901	26,764	26,639	26,574

資料：「石川県の人口と世帯」（各年10月1日現在）  
H27年、R2年は国勢調査結果

表2 人口の推移指数

	S60年	H2年	H7年	H12年	H17年	H22年	H27年	H30年	R1年	R2年
石川県	100	101	102	102	102	102	100	99	99	98
管内計	100	106	113	118	121	124	125	125	126	126
かほく市	100	99	100	100	101	100	99	100	100	101
白山市	100	106	112	115	117	118	117	118	118	118
野々市市	100	110	116	126	133	144	153	155	156	159
津幡町	100	106	123	139	145	150	150	150	150	150
内灘町	100	107	114	115	117	117	117	116	116	115

\*指数は昭和60年の人口を100とした

図1 人口の推移指数

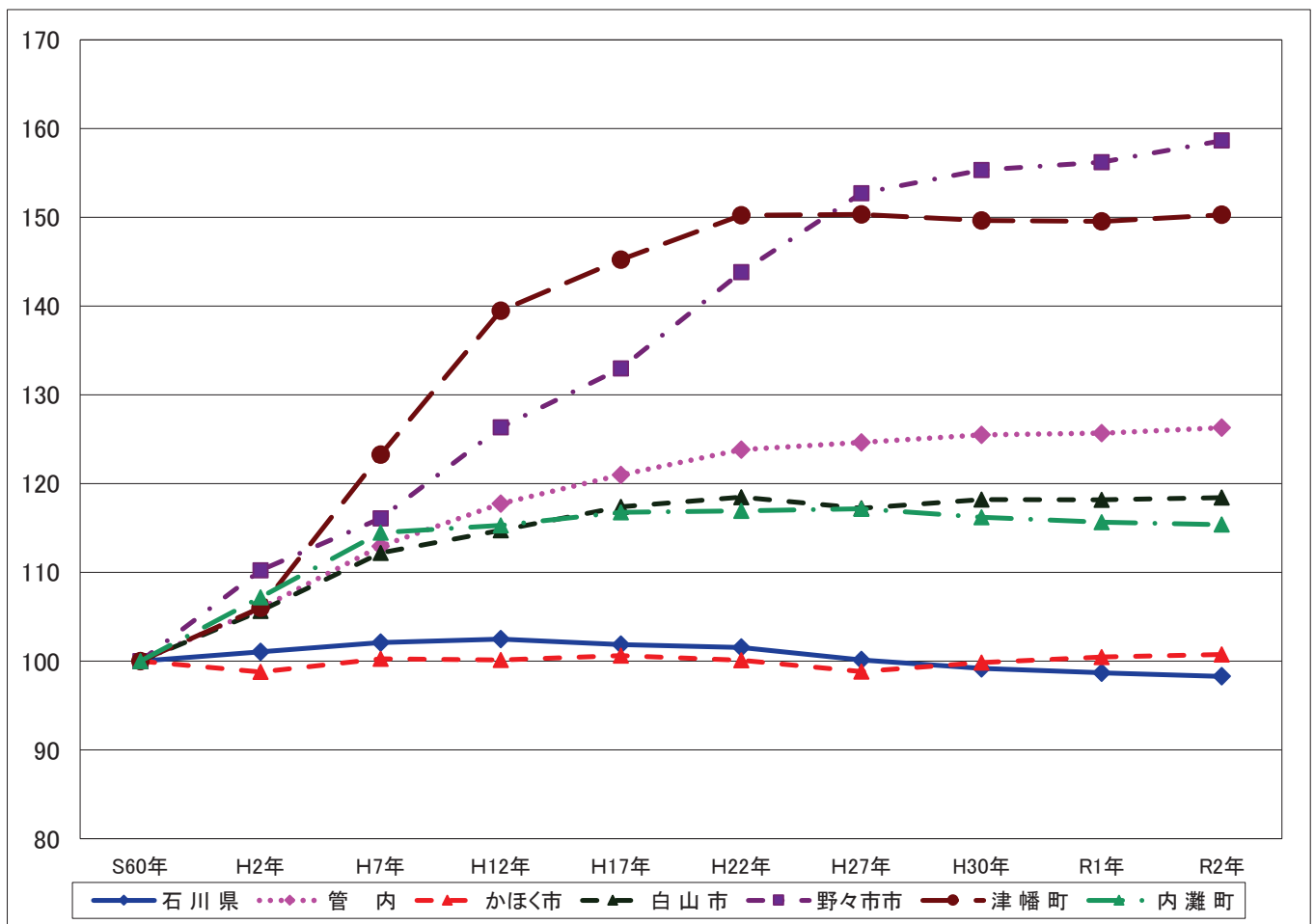

(2) 老年人口

表3 老年人口の推移

(人)

	H23年	H24年	H25年	H26年	H27年	H28年	H29年	H30年	R1年	R2年
石川県	276,125	288,805	299,997	310,979	317,151	322,417	326,574	329,518	332,022	337,171
管内計	51,788	54,599	57,635	60,457	62,132	63,797	65,223	66,421	67,472	68,951
かほく市	8,519	8,867	9,221	9,620	9,812	10,019	10,197	10,261	10,349	10,356
白山市	23,022	24,252	25,632	27,001	27,915	28,657	29,307	29,869	30,388	31,022
野々市市	8,109	8,691	9,259	9,689	9,824	10,206	10,464	10,718	10,951	11,343
津幡町	6,783	7,111	7,486	7,848	8,146	8,331	8,525	8,705	8,812	9,055
内灘町	5,355	5,678	6,037	6,299	6,435	6,584	6,730	6,868	6,972	7,175

資料：「石川県の人口と世帯」（各年10月1日現在）  
H27年、R2年は国勢調査結果

表4 老年人口割合の推移

(%)

	H23年	H24年	H25年	H26年	H27年	H28年	H29年	H30年	R1年	R2年
石川県	23.9	25.0	26.1	27.1	27.9	28.4	28.5	28.8	29.2	29.8
管内計	19.9	20.8	22.1	23.1	23.6	24.3	24.7	25.1	25.5	25.9
かほく市	24.7	25.8	26.9	28.0	28.7	29.3	29.7	29.7	29.7	29.7
白山市	20.9	22.1	23.5	24.8	25.6	26.2	26.7	27.1	27.6	28.1
野々市市	15.6	16.4	17.1	17.7	18.7	19.4	18.8	19.1	19.4	19.8
津幡町	18.4	19.3	20.3	21.3	22.2	22.7	23.1	23.7	24.0	24.5
内灘町	19.0	21.2	22.5	23.6	24.0	24.6	25.0	25.7	26.2	27.0

資料：「石川県の人口と世帯」（各年10月1日現在）  
H27年、R2年は国勢調査結果

図2 老年人口割合の推移

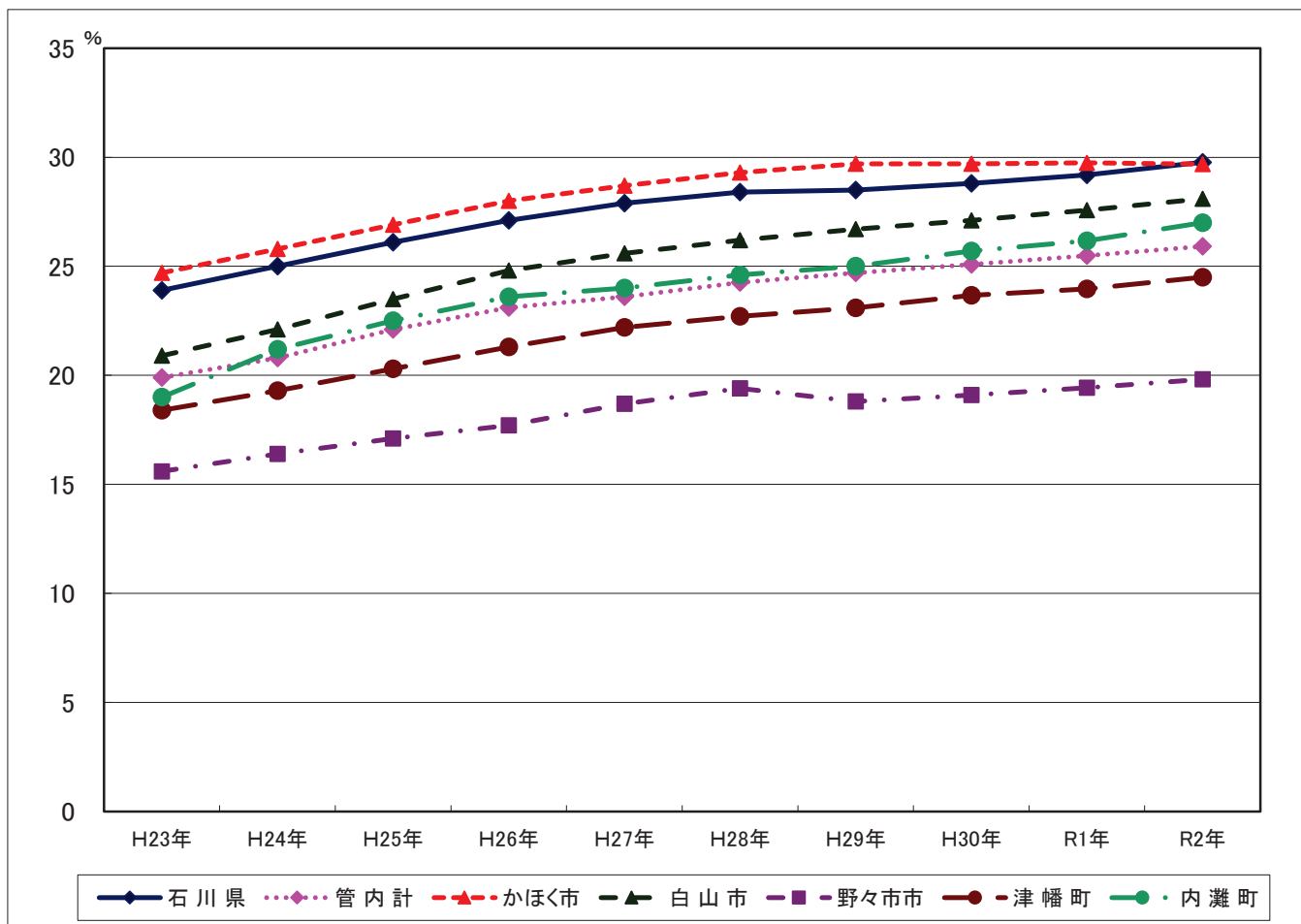



### (3) 世帯数

表5 世帯数の推移

(世帯)

	H23年	H24年	H25年	H26年	H27年	H28年	H29年	H30年	R1年	R2年
石川県	444,830	448,235	452,067	455,871	453,368	457,359	461,390	464,894	468,458	469,910
管内計	94,165	95,624	96,882	98,143	97,793	99,137	100,583	102,158	103,700	103,887
かほく市	11,200	11,311	11,447	11,640	11,604	11,771	11,988	12,301	12,546	12,528
白山市	36,979	37,403	37,704	38,157	38,439	39,189	39,948	40,581	41,215	40,958
野々市市	23,761	24,489	25,038	25,421	24,759	24,938	25,106	25,547	25,883	26,200
津幡町	12,120	12,241	12,408	12,593	12,545	12,709	12,914	13,023	13,238	13,399
内灘町	10,105	10,180	10,285	10,332	10,446	10,530	10,627	10,706	10,818	10,802

資料：「石川県の人口と世帯」（各年10月1日現在）  
H27年、R2年は国勢調査結果

表6 世帯あたりの人員の推移

(人)

	S40年	S60年	H7年	H12年	H17年	H22年	H27年	H30年	R1年	R2年
石川県	4.3	3.4	3.1	2.9	2.8	2.7	2.6	2.5	2.4	2.4
管内計	4.7	3.6	3.3	3.1	2.9	2.8	2.7	2.6	2.6	2.6
かほく市	5.0	4.1	3.8	3.5	3.3	3.2	3.0	2.8	2.8	2.8
白山市	4.6	3.9	3.6	3.3	3.1	3.0	2.8	2.7	2.7	2.7
野々市市	4.8	2.8	2.6	2.4	2.3	2.3	2.2	2.2	2.2	2.2
津幡町	4.8	4.1	3.7	3.4	3.2	3.1	3.0	2.8	2.8	2.8
内灘町	4.6	3.3	3.1	2.9	2.8	2.7	2.6	2.5	2.5	2.5

資料：「石川県の人口と世帯」（各年10月1日現在）

図3 世帯あたりの人員の推移

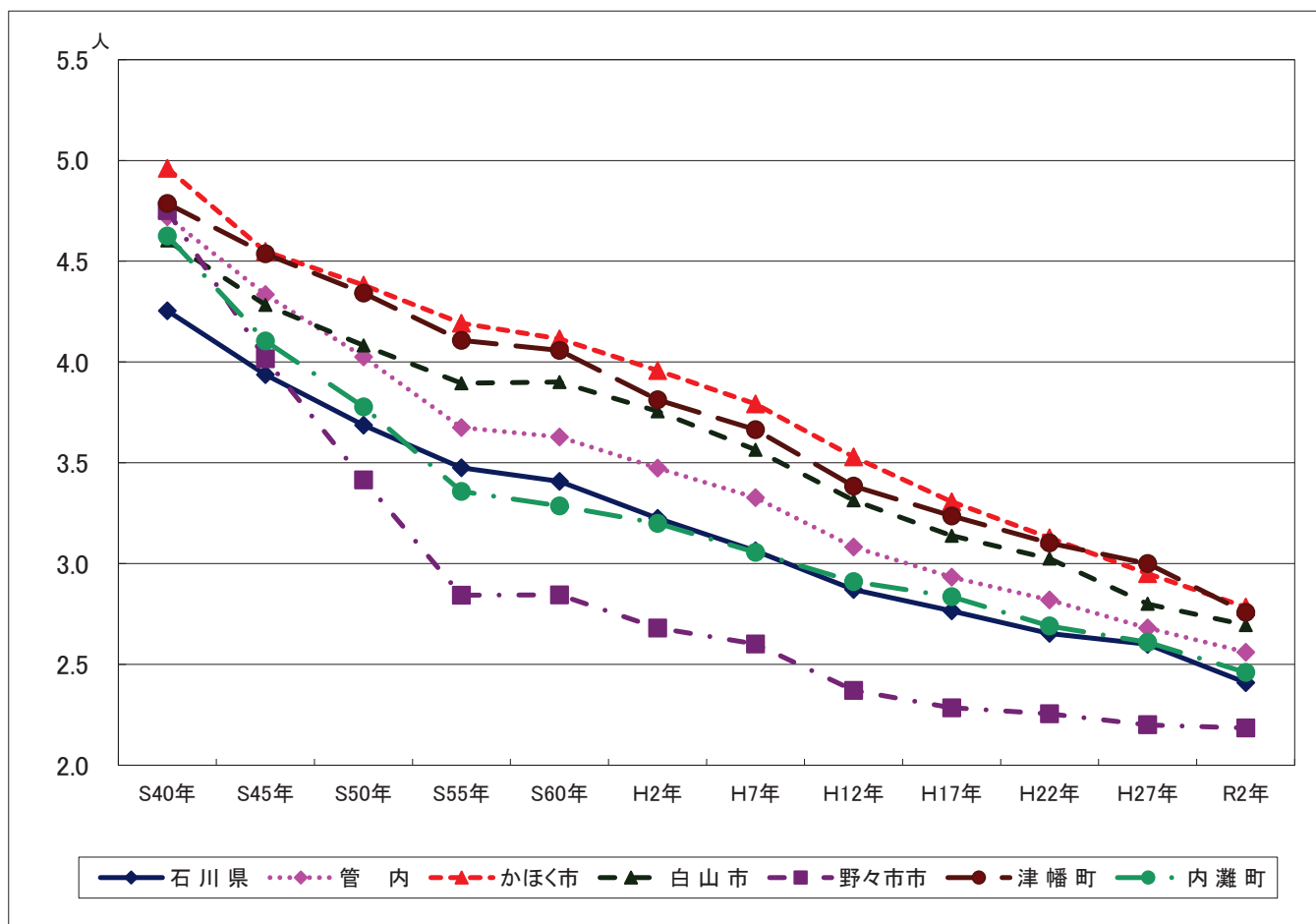

## 2-2 人口動態

### (1) 出生

#### (1-1) 出生

表7 出生数の推移

(人)

	H23年	H24年	H25年	H26年	H27年	H28年	H29年	H30年	R1年	R2年
石川県	9,555	9,544	9,449	8,961	9,072	8,927	8,696	8,359	7,808	7,712
管内計	2,329	2,338	2,314	2,254	2,248	2,308	2,252	2,178	2,090	2,007
かほく市	252	282	254	262	254	272	283	295	300	272
白山市	931	914	873	846	839	881	870	835	827	769
野々市市	611	686	634	675	671	663	652	605	576	582
津幡町	350	268	327	269	297	313	276	248	241	240
内灘町	185	188	226	202	187	179	171	195	146	144

資料：衛生統計年報

表8 出生率(人口千対)の推移

	H23年	H24年	H25年	H26年	H27年	H28年	H29年	H30年	R1年	R2年
石川県	8.3	8.2	8.2	7.8	7.9	7.8	7.7	7.4	7.0	6.9
管内計	9.0	8.9	8.8	8.6	8.6	8.8	8.6	8.3	8.0	7.6
かほく市	7.4	8.2	7.4	7.6	7.5	8.0	8.3	8.6	8.7	7.9
白山市	8.5	8.3	8.0	7.8	7.7	8.1	8.0	7.7	7.6	7.1
野々市市	11.6	12.7	11.5	12.1	12.3	12.1	11.9	10.9	10.3	10.3
津幡町	9.5	7.3	8.9	7.3	8.1	8.5	7.5	6.8	6.6	6.5
内灘町	6.9	7.0	8.4	7.5	7.0	6.7	6.4	7.4	5.6	5.5

資料：衛生統計年報

図4 出生率(人口千対)の推移

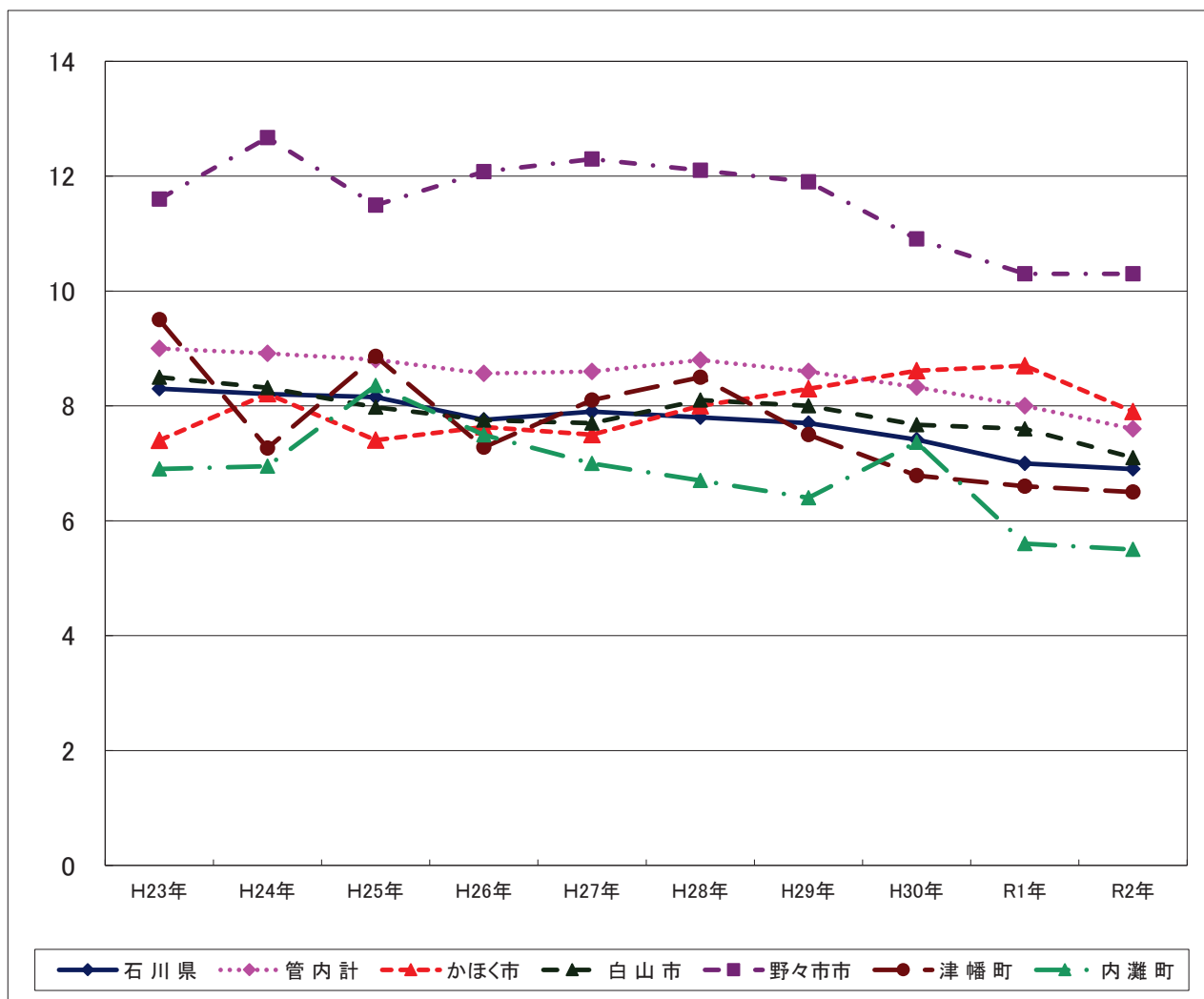

(1-2) 低体重児（2,500g未満）出生

表9 低体重児出生数の推移

(人)

	H23年	H24年	H25年	H26年	H27年	H28年	H29年	H30年	R1年	R2年
石川県	850	823	868	811	861	772	790	718	715	651
管内計	206	199	235	198	213	229	187	195	168	170
かほく市	21	29	31	26	31	24	25	25	31	22
白山市	83	66	75	82	66	81	71	84	64	48
野々市市	47	67	66	54	74	70	53	50	39	54
津幡町	36	16	36	22	30	41	22	18	23	34
内灘町	19	21	27	14	12	13	16	18	11	12

資料：衛生統計年報

表10 低体重児出生率（出生百対）の推移

	H23年	H24年	H25年	H26年	H27年	H28年	H29年	H30年	R1年	R2年
石川県	8.9	8.6	9.7	9.1	9.5	8.6	9.1	8.6	8.4	8.4
管内計	8.8	8.5	10.2	8.8	9.5	9.9	8.3	9.0	8.0	8.5
かほく市	8.3	10.3	12.2	9.9	12.2	8.8	8.8	8.5	10.3	8.1
白山市	8.9	7.2	8.6	9.7	7.9	9.2	8.2	10.1	7.7	6.2
野々市市	7.7	9.8	10.4	8.0	11.0	10.6	8.1	8.3	6.8	9.3
津幡町	10.3	6.0	11.0	8.2	10.1	13.1	8.0	7.3	9.5	14.2
内灘町	10.3	11.2	11.9	6.9	6.4	7.3	9.4	9.2	7.5	8.3

資料：衛生統計年報

図5 低体重児（2,500g未満）出生率（出生百対）の推移

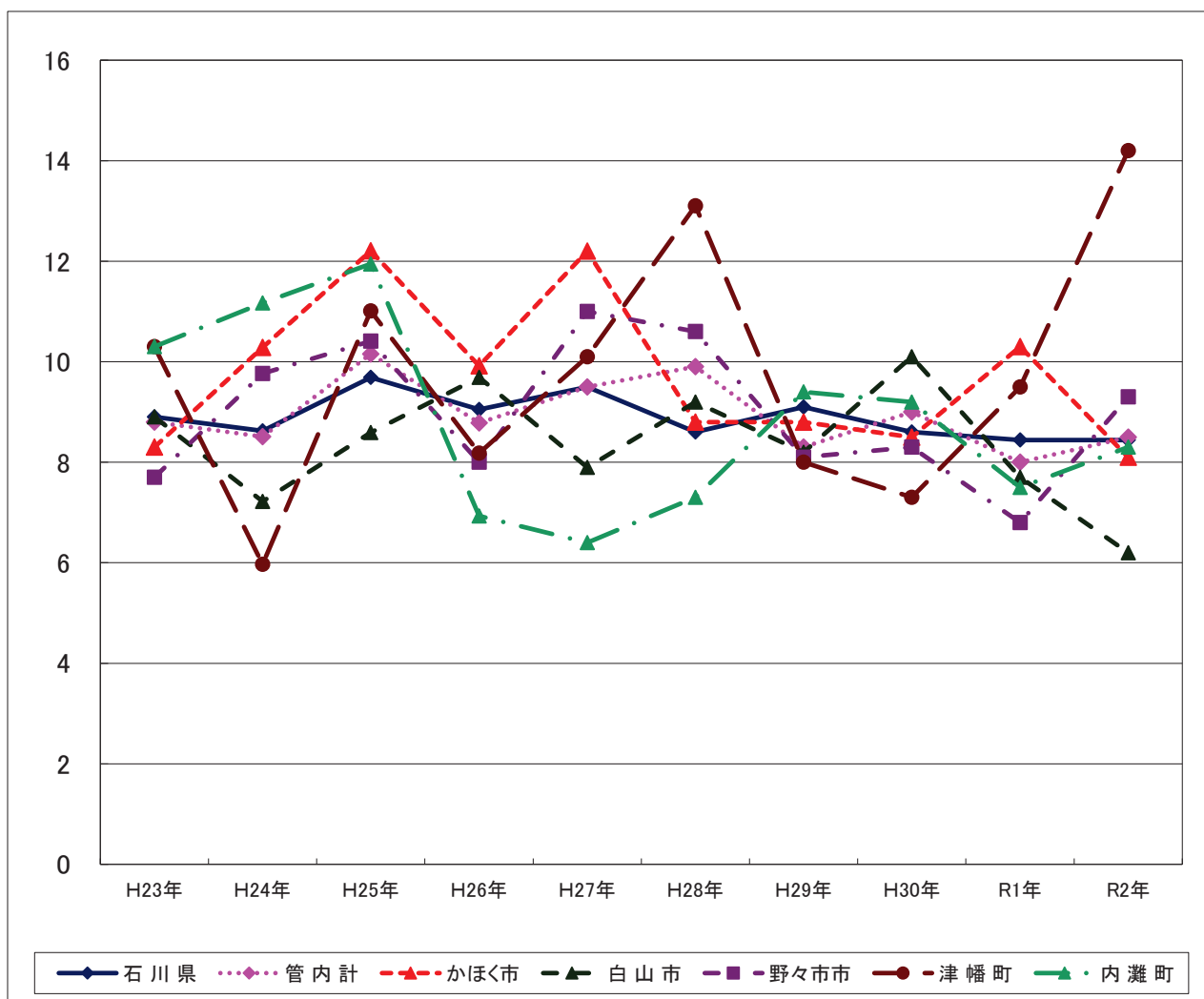

(2) 死亡

(2-1) 死亡

表11 死亡数の推移

(人)

	H23年	H24年	H25年	H26年	H27年	H28年	H29年	H30年	R1年	R2年
石川県	11,962	12,223	12,223	12,190	12,280	12,442	12,727	12,723	12,900	12,721
管内計	2,232	2,148	2,150	2,189	2,205	2,259	2,357	2,343	2,405	2,445
かほく市	388	352	369	345	369	337	369	377	381	389
白山市	1,032	997	952	1,024	990	1,046	1,054	1,060	1,072	1,083
野々市市	277	315	319	300	318	317	385	346	367	370
津幡町	310	292	305	311	312	331	305	332	364	359
内灘町	225	192	205	209	216	228	244	228	221	244

資料：衛生統計年報

表12 死亡率（人口千対）の推移

	H23年	H24年	H25年	H26年	H27年	H28年	H29年	H30年	R1年	R2年
石川県	10.4	10.5	10.5	10.6	10.7	10.9	11.2	11.3	11.5	11.4
管内計	8.6	8.2	8.2	8.3	8.4	8.7	9.0	9.0	9.2	9.3
かほく市	11.3	10.2	10.8	10.0	10.9	9.9	10.8	11.0	11.1	11.2
白山市	9.4	9.1	9.1	9.4	9.1	9.6	9.7	9.7	9.9	9.9
野々市市	5.3	5.8	5.8	5.4	5.8	5.8	7.0	6.2	6.6	6.5
津幡町	8.4	7.9	8.3	8.4	8.5	9.0	8.3	9.1	10.0	9.8
内灘町	8.4	7.1	7.6	7.8	8.1	8.5	9.2	8.6	8.4	9.3

資料：衛生統計年報

図6 死亡率（人口千対）の推移

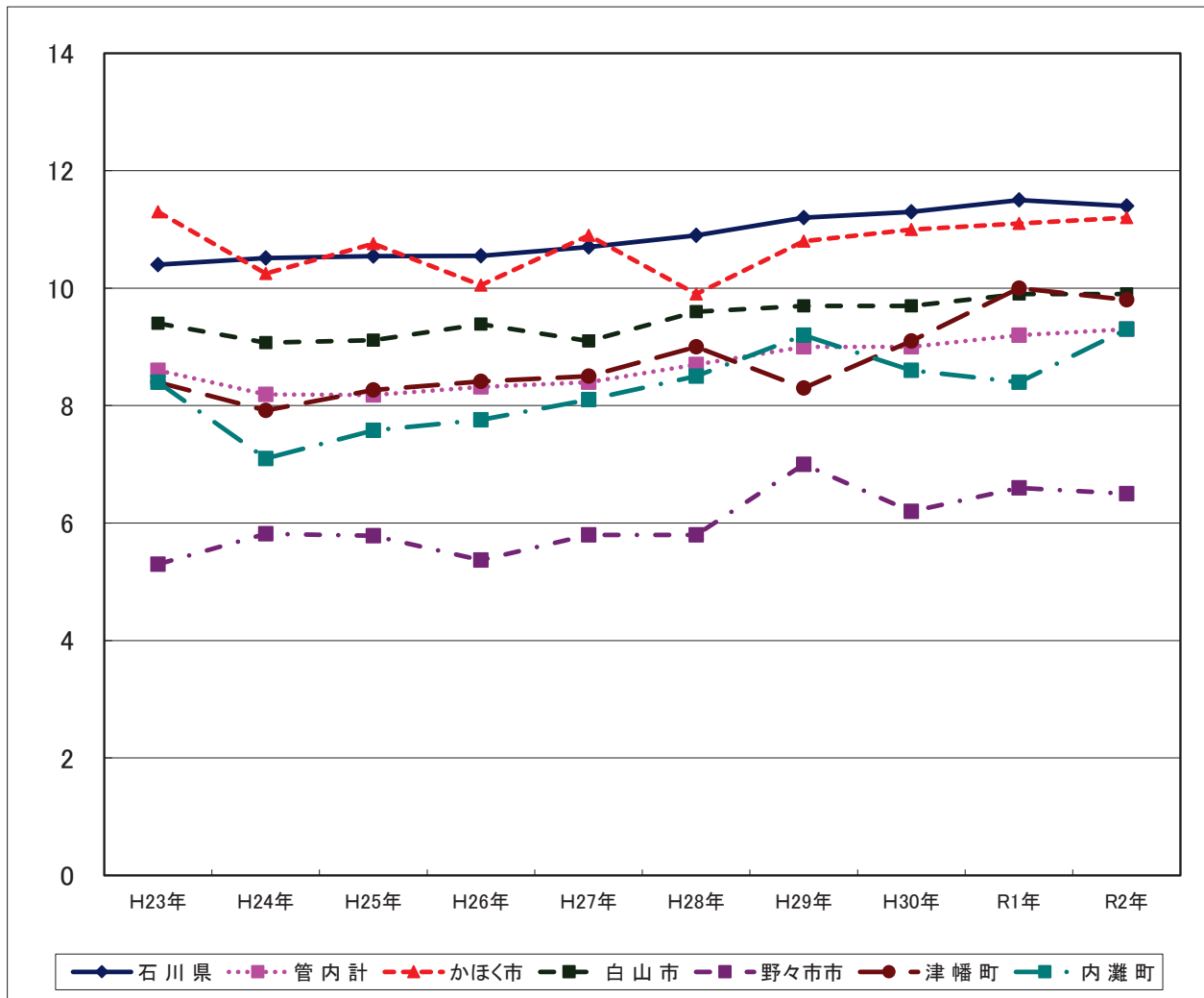

(2-2) 新生児死亡

表13 新生児死亡数の推移

(人)

	H23年	H24年	H25年	H26年	H27年	H28年	H29年	H30年	R1年	R2年
石川県	10	13	8	5	5	7	7	5	10	6
管内計	4	4	0	0	1	1	1	1	4	2
かほく市	0	1	0	0	0	0	0	0	0	1
白山市	1	2	0	0	1	0	0	0	3	0
野々市市	2	1	0	0	0	0	0	1	1	0
津幡町	1	0	0	0	0	1	0	0	0	0
内灘町	0	0	0	0	0	0	1	0	0	1

資料：衛生統計年報

表14 新生児死亡率（出生千対）の推移

	H23年	H24年	H25年	H26年	H27年	H28年	H29年	H30年	R1年	R2年
石川県	1.0	1.4	0.8	0.6	0.6	0.8	0.8	0.6	1.3	0.8
管内計	1.7	1.7	0.0	0.0	0.4	0.4	0.4	0.5	1.9	1.0
かほく市	0.0	3.5	0.0	0.0	0.0	0.0	0.0	0.0	0.0	3.7
白山市	1.1	2.2	0.0	0.0	1.2	0.0	0.0	0.0	3.6	0.0
野々市市	3.3	1.5	0.0	0.0	0.0	0.0	0.0	1.7	1.7	0.0
津幡町	2.9	0.0	0.0	0.0	0.0	3.2	0.0	0.0	0.0	0.0
内灘町	0.0	0.0	0.0	0.0	0.0	5.9	5.8	0.0	0.0	6.9

資料：衛生統計年報

図7 新生児死亡率（出生千対）の推移

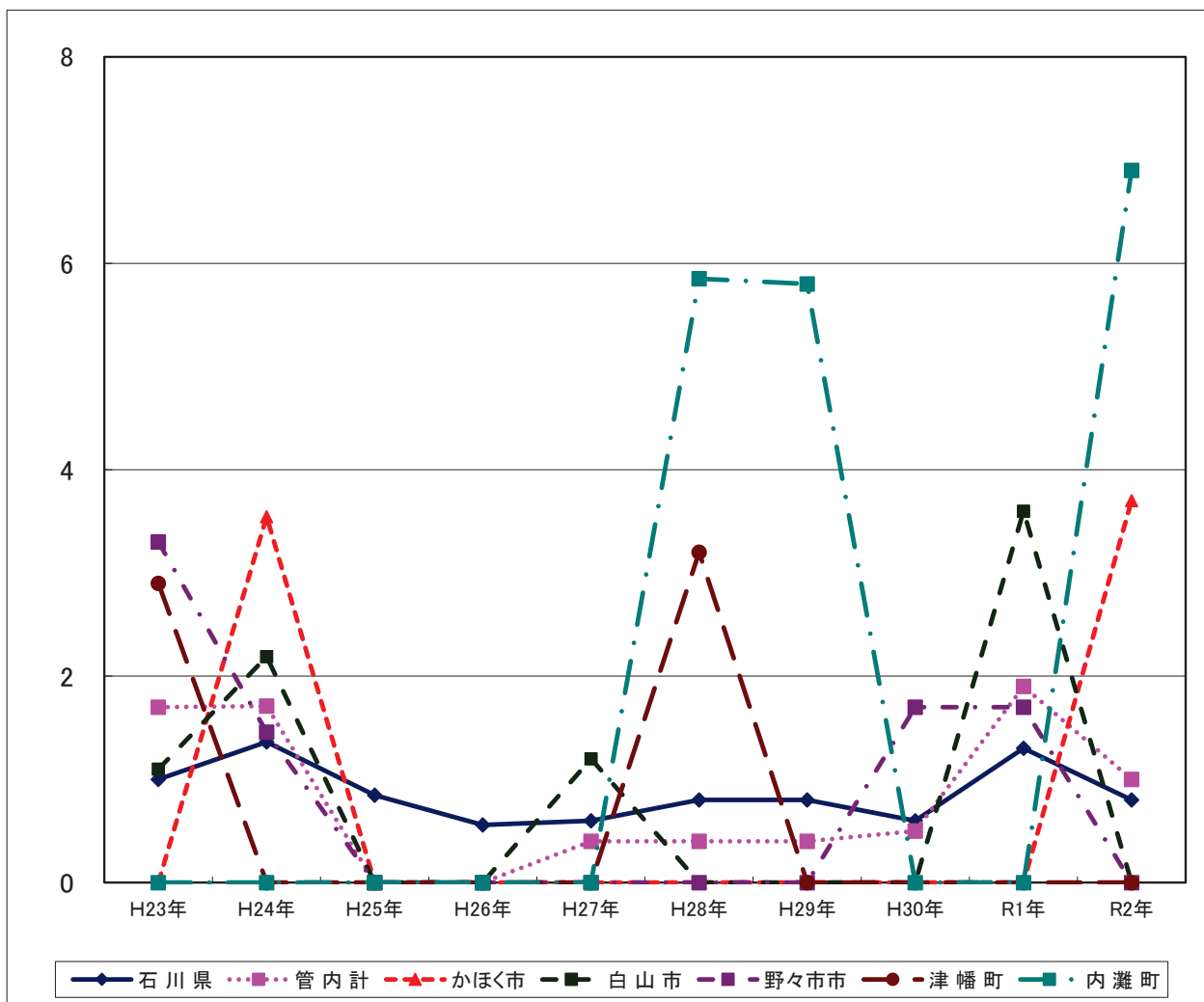

(3) 死産

(3-1) 死産

表15 死産数の推移

	H23年	H24年	H25年	H26年	H27年	H28年	H29年	H30年	R1年	R2年
石川県	221	189	169	187	188	159	163	141	146	131
管内計	53	51	33	47	37	27	39	41	45	31
かほく市	7	3	2	6	2	2	3	6	4	6
白山市	20	17	10	23	17	10	14	13	21	11
野々市市	13	10	8	12	8	9	10	11	11	7
津幡町	9	8	7	3	8	2	8	7	7	6
内灘町	4	7	6	3	2	4	4	4	2	1

資料：衛生統計年報

表16 死産率（出産千対）の推移

	H23年	H24年	H25年	H26年	H27年	H28年	H29年	H30年	R1年	R2年
石川県	22.6	19.4	17.6	20.4	20.3	17.5	18.4	16.6	18.4	16.7
管内計	22.3	21.3	14.1	20.4	16.2	11.6	17.0	18.5	21.1	15.2
かほく市	27.0	10.5	7.8	22.4	7.8	7.3	10.5	19.9	13.2	21.6
白山市	21.0	18.3	11.3	26.5	19.9	11.2	15.8	15.3	24.8	14.1
野々市市	20.8	14.4	12.5	17.5	11.8	13.4	15.1	17.9	18.7	11.9
津幡町	25.1	29.0	21.0	11.0	26.2	6.3	28.2	27.5	28.2	24.4
内灘町	21.2	35.9	25.9	14.6	10.6	21.9	22.9	20.1	13.5	6.9

資料：衛生統計年報

図8 死産率（出産千対）の推移

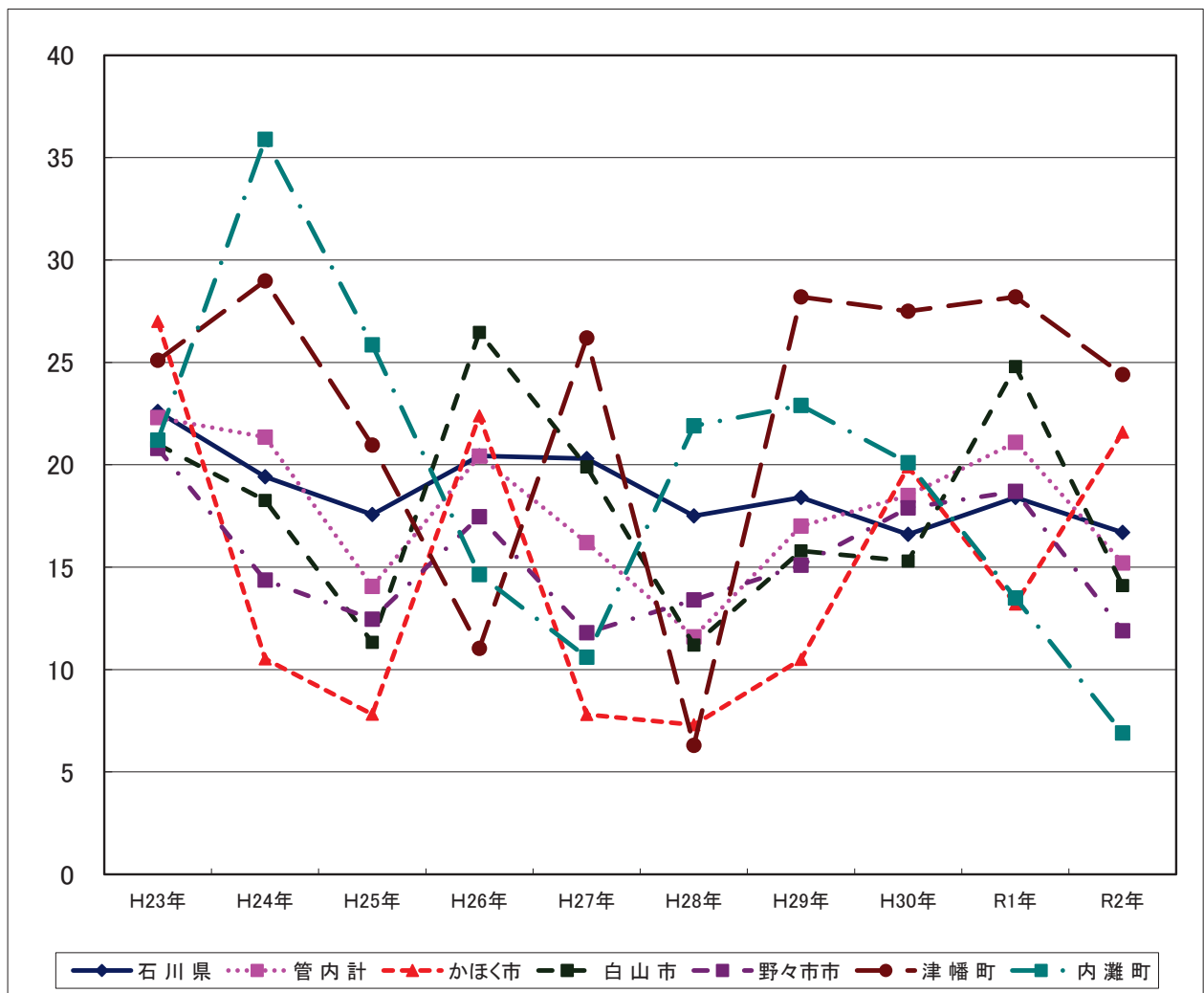

(3-2) 自然死産

表17 自然死産数の推移

(人)

	H23年	H24年	H25年	H26年	H27年	H28年	H29年	H30年	R1年	R2年
石川県	136	111	97	107	104	85	94	82	92	65
管内計	36	35	24	30	22	13	24	24	30	19
かほく市	5	1	2	5	0	0	3	5	1	4
白山市	13	10	6	12	9	5	8	5	16	8
野々市市	9	11	6	9	7	4	7	6	7	2
津幡町	6	6	5	2	5	2	4	6	5	5
内灘町	3	7	5	2	1	2	2	2	1	0

資料：衛生統計年報

表18 自然死産率（出産千対）の推移

	H23年	H24年	H25年	H26年	H27年	H28年	H29年	H30年	R1年	R2年
石川県	13.9	11.4	10.1	11.7	11.2	9.4	10.6	9.6	11.6	8.3
管内計	15.1	14.7	10.2	13.0	9.6	5.6	10.5	10.8	14.1	9.3
かほく市	19.3	3.5	7.8	18.7	0.0	0.0	10.5	16.6	14.5	14.4
白山市	13.7	10.7	6.8	13.8	10.5	5.6	9.0	5.9	18.9	10.3
野々市市	14.4	15.8	9.3	13.1	10.3	6.0	10.6	9.7	11.9	3.4
津幡町	16.7	21.7	15.0	7.4	16.4	6.3	14.1	23.5	20.2	20.3
内灘町	15.9	35.9	21.6	9.8	5.3	10.9	11.4	10.1	6.8	0.0

資料：衛生統計年報

図9 自然死産率（出産千対）の推移

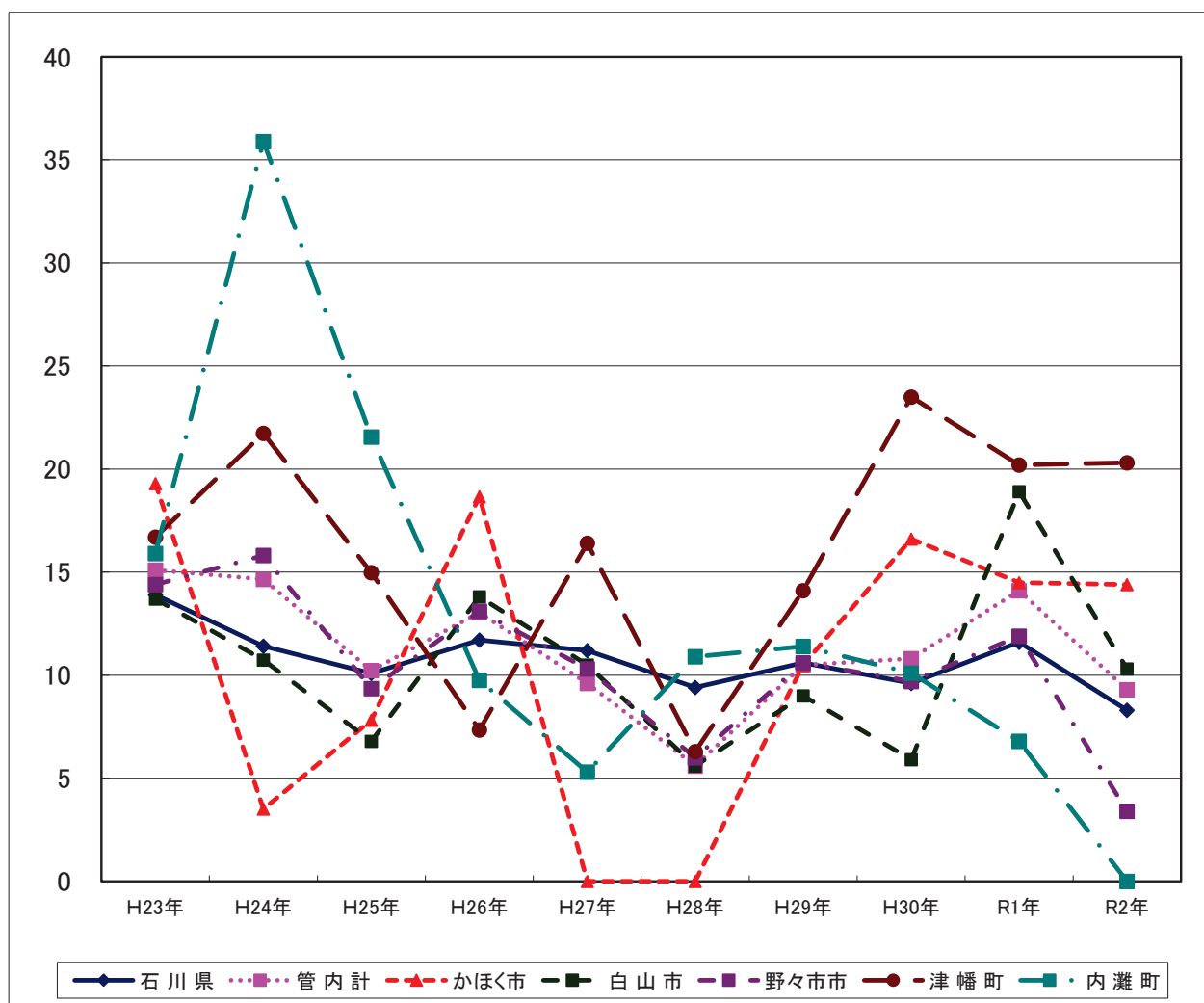

(3-3) 人工死産

表19 人工死産数の推移

(人)

	H23年	H24年	H25年	H26年	H27年	H28年	H29年	H30年	R1年	R2年
石川県	85	78	72	80	84	74	69	59	54	66
管内計	17	16	9	17	15	14	15	17	15	12
かほく市	2	2	0	1	2	2	0	1	3	2
白山市	7	7	4	11	8	5	6	8	5	3
野々市市	4	5	2	3	1	5	3	5	4	5
津幡町	3	2	2	1	3	0	4	1	2	1
内灘町	1	0	1	1	1	2	2	2	1	1

資料：衛生統計年報

表20 人工死産率（出産千対）の推移

	H23年	H24年	H25年	H26年	H27年	H28年	H29年	H30年	R1年	R2年
石川県	8.7	8.0	7.5	8.8	9.1	8.1	7.8	6.9	6.8	8.4
管内計	7.1	6.7	3.8	7.4	6.6	6.0	6.5	7.7	7.0	5.9
かほく市	7.7	7.0	0.0	3.7	7.8	7.3	0.0	3.3	9.9	7.2
白山市	7.4	7.5	4.5	12.7	9.3	5.6	6.8	9.4	5.9	3.8
野々市市	6.4	7.2	3.1	4.4	1.5	7.4	4.5	8.1	6.8	8.5
津幡町	8.4	7.2	6.0	3.7	9.8	0.0	14.1	3.9	8.1	4.1
内灘町	5.3	0.0	4.3	4.9	5.3	10.9	11.4	10.1	6.8	6.9

資料：衛生統計年報

図10 人工死産率（出産千対）の推移

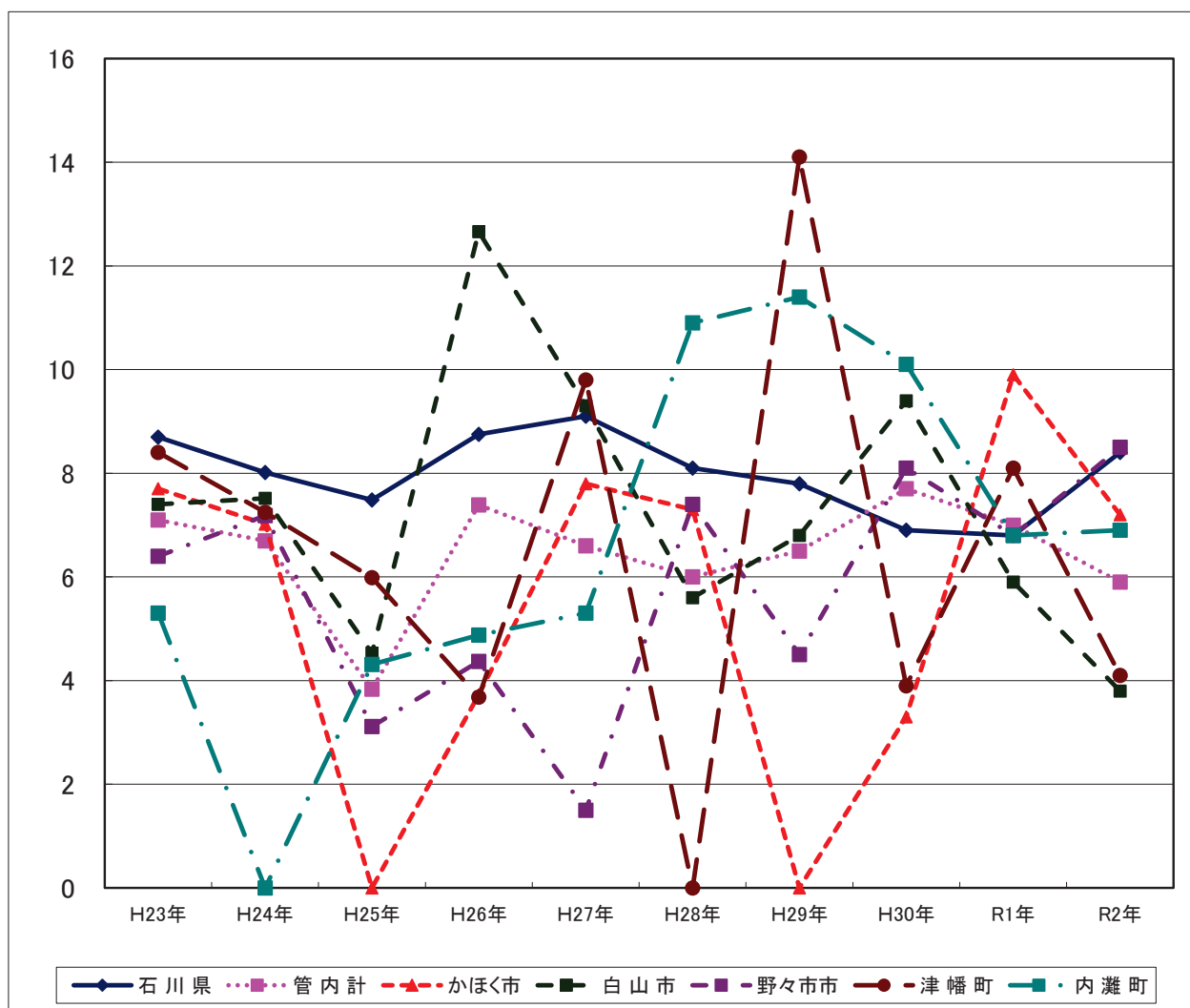



(4) 周産期死亡

表21 周産期死亡数の推移

	H23年	H24年	H25年	H26年	H27年	H28年	H29年	H30年	R1年	R2年
石川県	49	36	34	25	47	24	32	24	33	29
管内計	13	9	7	5	7	3	8	6	10	8
かほく市	2	0	0	2	0	0	0	0	1	2
白山市	4	3	3	2	3	0	3	1	5	3
野々市市	3	4	1	1	2	1	3	3	2	1
津幡町	3	0	2	0	2	2	1	1	1	1
内灘町	1	2	1	0	0	0	1	2	1	1

(人)

資料：衛生統計年報

表22 周産期死亡率（出産千対）の推移

	H23年	H24年	H25年	H26年	H27年	H28年	H29年	H30年	R1年	R2年
石川県	5.1	3.7	3.5	2.8	5.2	2.7	3.7	2.9	4.2	3.7
管内計	5.6	3.8	3.0	2.2	3.1	1.3	3.5	2.7	4.8	4.0
かほく市	7.9	0.0	0.0	7.6	0.0	0.0	0.0	0.0	3.3	7.3
白山市	4.3	3.2	3.4	2.4	3.6	0.0	3.4	1.2	6.0	3.9
野々市市	4.9	5.7	1.6	1.5	3.0	1.5	4.6	4.9	3.5	1.7
津幡町	8.5	0.0	6.0	0.0	6.7	6.3	3.6	8.0	4.1	4.1
内灘町	5.4	10.3	4.3	0.0	0.0	0.0	5.8	0.0	6.8	6.9

資料：衛生統計年報

図11 周産期死亡率（出産千対）の推移

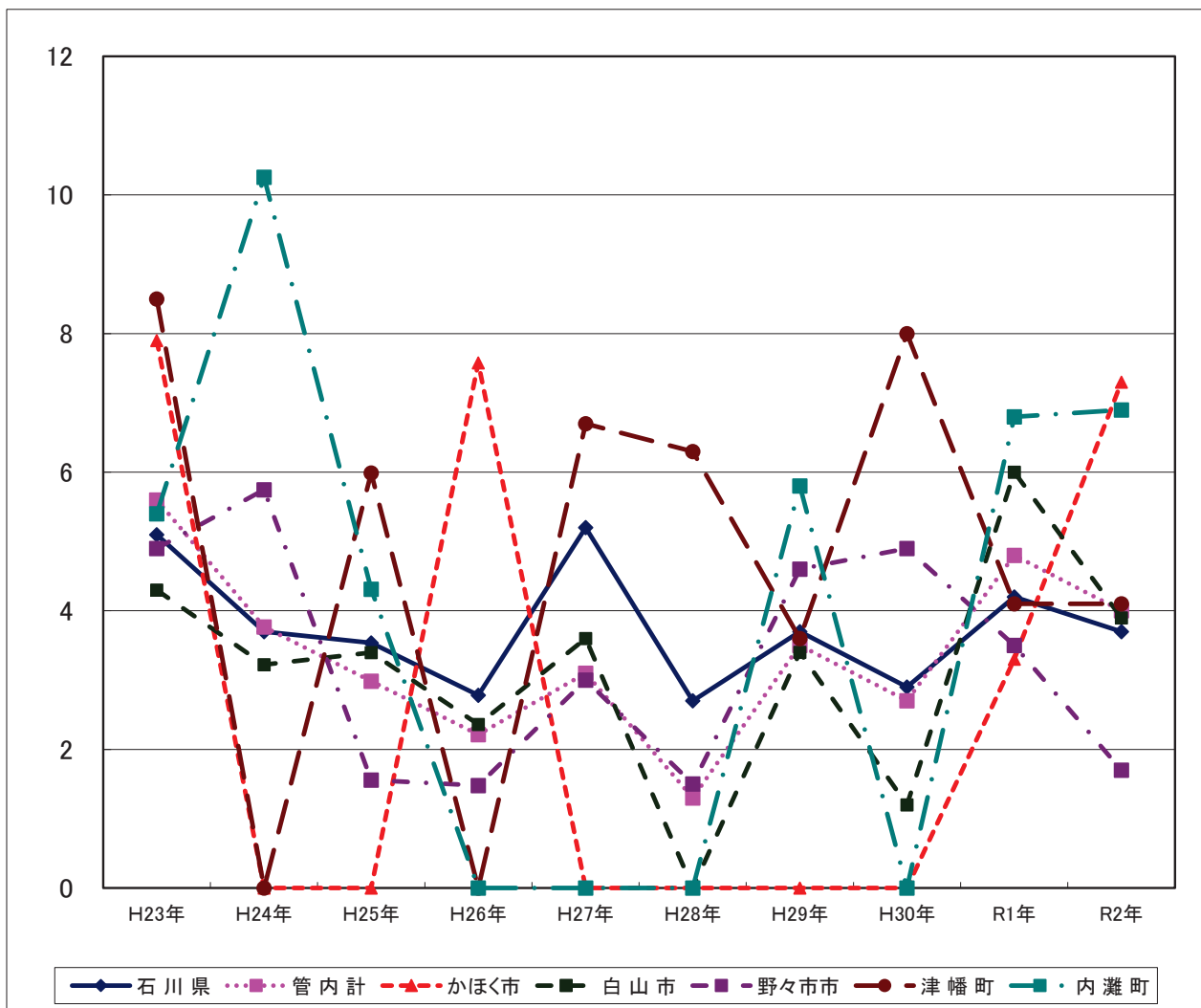

### 3 主要死因



### 3 主要死因

#### (1) 悪性新生物

表1 死亡数の推移

(人)

	H22年	H23年	H24年	H25年	H26年	H27年	H28年	H29年	H30年	R1年	R2年
石川県	3,349	3,454	3,485	3,416	3,535	3,483	3,517	3,577	3,530	3,525	3,625
管内計	627	677	627	630	699	638	669	694	695	692	769
かほく市	104	124	89	113	100	112	100	109	117	109	109
白山市	270	311	304	266	313	287	300	307	317	306	362
野々市市	91	88	91	85	105	92	102	99	99	104	113
津幡町	102	92	85	91	105	86	97	95	93	106	111
内灘町	60	62	58	75	76	61	70	84	69	67	74

資料：衛生統計年報

表2 死亡率(人口10万対)の推移

	H22年	H23年	H24年	H25年	H26年	H27年	H28年	H29年	H30年	R1年	R2年
石川県	298.1	301.6	296.4	297.4	308.8	304.3	308.9	315.5	313.0	314.5	324.4
管内計	261.2	241.2	241.7	241.4	267.4	244.5	256.4	265.6	265.7	264.5	292.3
かほく市	360.5	259.6	331.4	332.0	293.4	329.5	294.2	319.6	341.6	316.5	315.1
白山市	283.3	277.7	243.7	244.8	289.0	264.2	276.0	282.2	291.3	281.8	332.3
野々市市	170.7	173.0	158.0	155.2	189.3	168.0	186.0	180.0	178.4	186.4	199.4
津幡町	250.3	231.3	248.0	248.0	285.7	233.7	264.5	258.6	254.5	290.4	302.7
内灘町	231.8	216.1	279.1	279.2	283.9	227.6	261.8	315.1	260.7	254.8	282.1

資料：衛生統計年報

表3 年齢調整死亡率(人口10万対：直接法)の推移

	H22年	H23年	H24年	H25年	H26年	H27年	H28年	H29年	H30年	R1年	R2年
石川県	127.7	128.0	124.2	120.4	124.2	121.1	120.0	116.7	112.6	108.9	281.5
管内計	127.4	133.0	117.1	117.1	131.4	114.3	114.0	117.0	112.8	106.3	298.5
かほく市	135.1	145.6	97.7	133.2	116.3	125.4	114.2	108.0	115.5	108.0	282.6
白山市	120.5	136.5	124.0	106.7	134.9	112.1	111.5	123.8	110.7	104.4	318.6
野々市市	127.3	115.5	116.0	103.1	121.2	111.9	107.7	103.5	106.9	103.3	261.7
津幡町	149.3	128.4	119.1	139.6	150.9	111.5	124.3	108.3	124.0	119.7	318.5
内灘町	122.4	136.1	113.6	129.8	133.3	111.3	122.5	134.7	110.2	97.9	280.4

資料：衛生統計年報

※算出にあたる基準人口は、H22年～R1年は昭和60年モデル人口を使用し、R2年は平成27年モデル人口を使用している。

※基準人口の改定に向けた検討会によると、平成27年モデル人口に基づく年齢調整死亡率は、昭和60年モデル人口に基づくものより3倍程度上昇すると言われている。

図1 悪性新生物(年齢調整死亡率(人口10万対：直接法))の推移

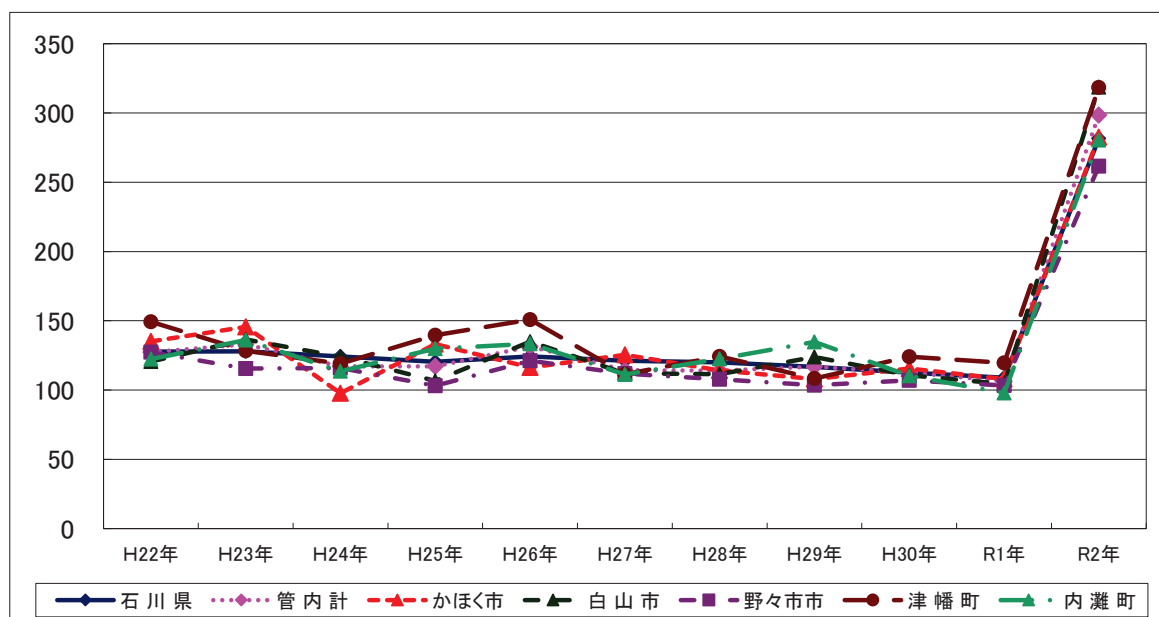

(1-1) 胃の悪性新生物

表4 死亡数の推移

(人)

	H22年	H23年	H24年	H25年	H26年	H27年	H28年	H29年	H30年	R1年	R2年
石川県	520	504	506	519	480	487	452	436	461	435	416
管内計	115	107	99	95	107	93	90	88	116	86	92
かほく市	20	18	18	17	18	24	15	15	25	11	14
白山市	45	48	52	45	48	29	40	36	44	43	45
野々市市	18	14	6	9	17	15	8	13	12	7	11
津幡町	21	24	16	13	11	15	16	14	15	13	15
内灘町	11	3	7	11	13	10	11	10	20	12	7

資料：衛生統計年報

表5 死亡率(人口10万対)の推移

	H22年	H23年	H24年	H25年	H26年	H27年	H28年	H29年	H30年	R1年	R2年
石川県	43.5	43.8	45.0	41.4	41.9	42.5	39.7	38.5	40.9	38.8	37.2
管内計	41.3	38.1	36.5	40.7	40.9	35.6	34.5	33.7	44.3	32.9	35.0
かほく市	52.3	52.5	49.9	52.5	52.8	70.6	44.1	44.0	73.0	31.9	40.5
白山市	43.7	47.5	41.2	43.9	44.3	26.7	36.8	33.1	40.4	39.6	41.3
野々市市	27.2	11.4	16.7	30.8	30.7	27.4	14.6	23.6	21.6	12.5	19.4
津幡町	65.3	43.5	35.4	29.8	29.9	40.8	43.6	38.1	41.0	35.6	40.9
内灘町	11.2	26.1	40.9	48.1	48.6	37.3	41.1	37.5	75.6	45.6	26.7

資料：衛生統計年報

表6 年齢調整死亡率(人口10万対：直接法)の推移

	H22年	H23年	H24年	H25年	H26年	H27年	H28年	H29年	H30年	R1年	R2年
石川県	19.1	18.9	17.3	17.1	15.4	15.5	14.8	12.7	13.3	12.3	32.3
管内計	22.3	21.0	18.5	16.8	18.6	15.5	15.1	13.6	16.9	12.4	35.4
かほく市	21.6	22.4	22.4	17.2	18.8	26.1	17.7	12.1	22.5	11.3	33.7
白山市	18.0	21.3	21.5	19.1	17.2	10.9	15.0	13.3	14.9	13.9	39.3
野々市市	24.8	18.1	7.1	9.2	21.9	14.4	7.2	12.4	11.7	6.9	25.8
津幡町	29.7	33.5	20.3	16.6	16.5	17.4	19.7	14.2	16.2	11.8	44.0
内灘町	25.5	7.2	14.7	19.7	21.3	18.6	18.5	16.4	27.2	17.7	26.4

資料：衛生統計年報

※算出にあたる基準人口は、H22年～R1年は昭和60年モデル人口を使用し、R2年は平成27年モデル人口を使用している。

※基準人口の改定に向けた検討会によると、平成27年モデル人口に基づく年齢調整死亡率は、昭和60年モデル人口に基づくものより3倍程度上昇すると言われている。

図2 胃の悪性新生物(年齢調整死亡率(人口10万対：直接法))の推移

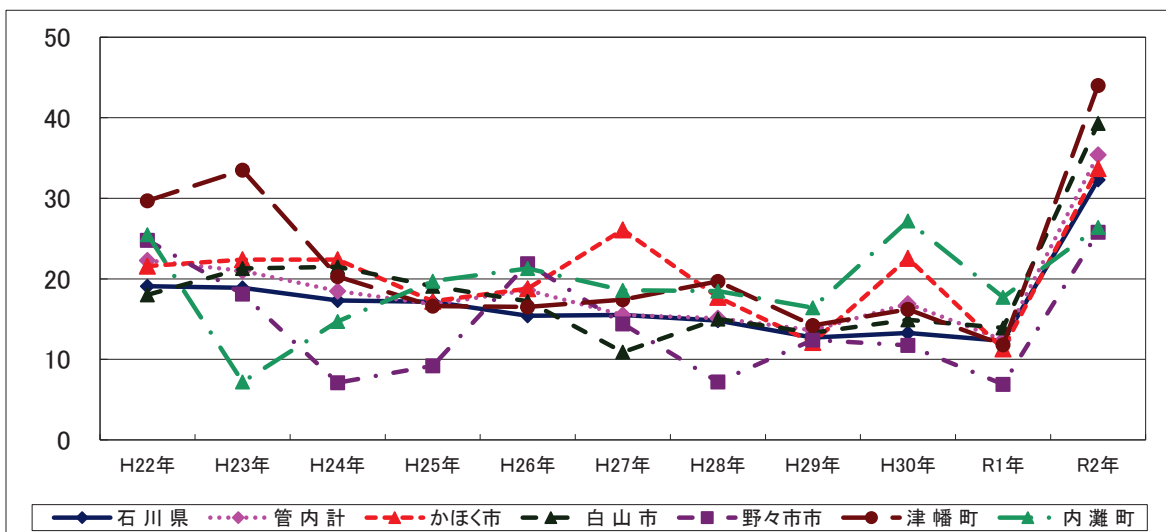

(1-2) 結腸の悪性新生物

表7 死亡数の推移

(人)

	H22年	H23年	H24年	H25年	H26年	H27年	H28年	H29年	H30年	R1年	R2年
石川県	301	295	300	305	306	311	337	347	317	326	358
管内計	51	57	45	64	50	50	65	68	62	73	70
かほく市	10	14	4	13	6	6	14	14	8	14	9
白山市	20	23	24	31	26	30	24	30	36	32	34
野々市市	9	8	8	7	6	4	9	11	5	9	11
津幡町	6	7	6	10	7	6	10	8	10	10	11
内灘町	6	5	3	3	5	4	8	5	3	8	5

資料：衛生統計年報

表8 死亡率(人口10万対)の推移

	H22年	H23年	H24年	H25年	H26年	H27年	H28年	H29年	H30年	R1年	R2年
石川県	/	/	/	/	/	/	/	30.6	28.1	29.1	32.0
管内計	/	/	/	/	/	/	/	26.0	23.7	27.9	26.6
かほく市	/	/	/	/	/	/	/	41.1	23.4	40.6	26.0
白山市	/	/	/	/	/	/	/	27.6	33.1	29.5	31.2
野々市市	/	/	/	/	/	/	/	20.0	9.0	16.1	19.4
津幡町	/	/	/	/	/	/	/	21.8	27.4	27.4	30.0
内灘町	/	/	/	/	/	/	/	18.8	11.3	30.4	19.1

資料：衛生統計年報

表9 年齢調整死亡率(人口10万対：直接法)の推移

	H22年	H23年	H24年	H25年	H26年	H27年	H28年	H29年	H30年	R1年	R2年
石川県	/	/	/	/	/	/	/	10.3	9.5	9.1	27.1
管内計	/	/	/	/	/	/	/	10.6	10.2	10.4	27.4
かほく市	/	/	/	/	/	/	/	8.7	9.4	10.6	23.2
白山市	/	/	/	/	/	/	/	13.6	12.3	10.2	30.3
野々市市	/	/	/	/	/	/	/	9.3	7.2	9.7	24.3
津幡町	/	/	/	/	/	/	/	7.1	10.9	9.0	31.5
内灘町	/	/	/	/	/	/	/	8.4	7.7	14.3	19.9

資料：衛生統計年報

※算出にあたる基準人口は、H29年～R1年は昭和60年モデル人口を使用し、R2年は平成27年モデル人口を使用している。

※基準人口の改定に向けた検討会によると、平成27年モデル人口に基づく年齢調整死亡率は、昭和60年モデル人口に基づくものより3倍程度上昇するとされている。

図3 結腸の悪性新生物(年齢調整死亡率(人口10万対：直接法))の推移

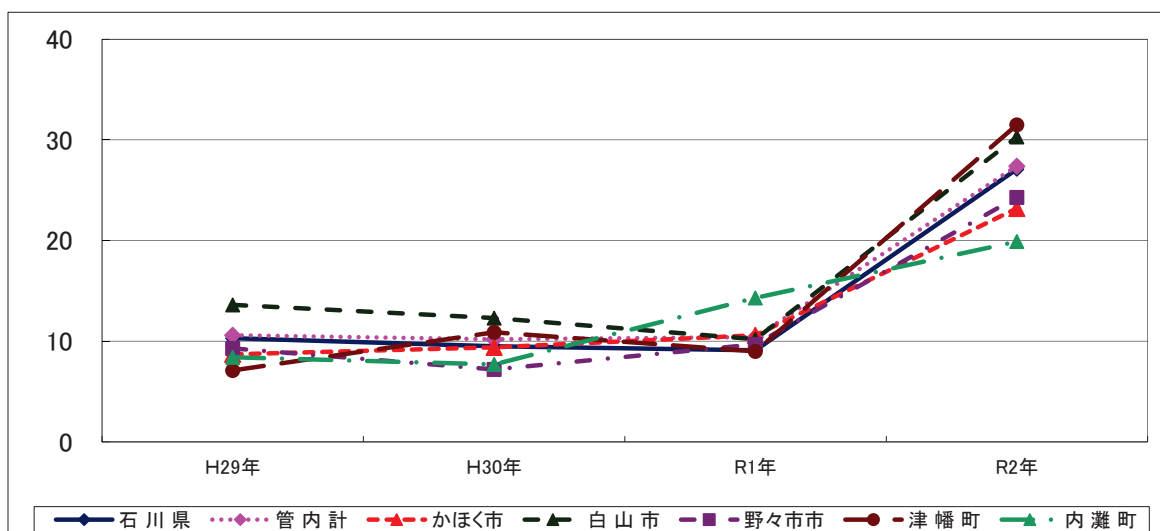

(1-3) 直腸S状結腸移行部及び直腸の悪性新生物

表10 死亡数の推移

(人)

	H22年	H23年	H24年	H25年	H26年	H27年	H28年	H29年	H30年	R1年	R2年
石川県	121	145	130	141	130	115	135	130	157	143	143
管内計	20	31	21	23	30	16	19	29	38	24	24
かほく市	4	3	2	3	4	3	1	4	5	3	4
白山市	8	20	13	6	14	6	10	14	16	14	10
野々市市	4	1	1	7	3	1	4	4	7	3	6
津幡町	4	6	4	2	7	4	4	5	3	1	4
内灘町	0	1	1	5	2	2	0	2	7	3	0

資料：衛生統計年報

表11 死亡率(人口10万対)の推移

	H22年	H23年	H24年	H25年	H26年	H27年	H28年	H29年	H30年	R1年	R2年
石川県	/	/	/	/	/	/	/	11.5	13.9	12.8	12.8
管内計	/	/	/	/	/	/	/	11.1	14.5	9.2	9.1
かほく市	/	/	/	/	/	/	/	11.7	14.6	8.7	11.6
白山市	/	/	/	/	/	/	/	12.9	14.7	12.9	9.2
野々市市	/	/	/	/	/	/	/	7.3	12.6	5.4	10.6
津幡町	/	/	/	/	/	/	/	13.6	8.2	2.7	10.9
内灘町	/	/	/	/	/	/	/	7.5	26.4	11.4	0.0

資料：衛生統計年報

表12 年齢調整死亡率(人口10万対：直接法)の推移

	H22年	H23年	H24年	H25年	H26年	H27年	H28年	H29年	H30年	R1年	R2年
石川県	/	/	/	/	/	/	/	4.6	5.2	4.5	11.4
管内計	/	/	/	/	/	/	/	5.3	6.6	4.0	9.3
かほく市	/	/	/	/	/	/	/	4.1	5.1	2.3	10.8
白山市	/	/	/	/	/	/	/	5.9	6.1	5.0	8.4
野々市市	/	/	/	/	/	/	/	3.6	9.0	2.2	13.2
津幡町	/	/	/	/	/	/	/	7.2	3.0	2.1	12.5
内灘町	/	/	/	/	/	/	/	3.5	11.8	6.2	0.0

資料：衛生統計年報

※算出にあたる基準人口は、H29年～R1年は昭和60年モデル人口を使用し、R2年は平成27年モデル人口を使用している。

※基準人口の改定に向けた検討会によると、平成27年モデル人口に基づく年齢調整死亡率は、昭和60年モデル人口に基づくものより3倍程度上昇するとされている。

図4 直腸S状結腸移行部及び直腸の悪性新生物(年齢調整死亡率(人口10万対：直接法))の推移

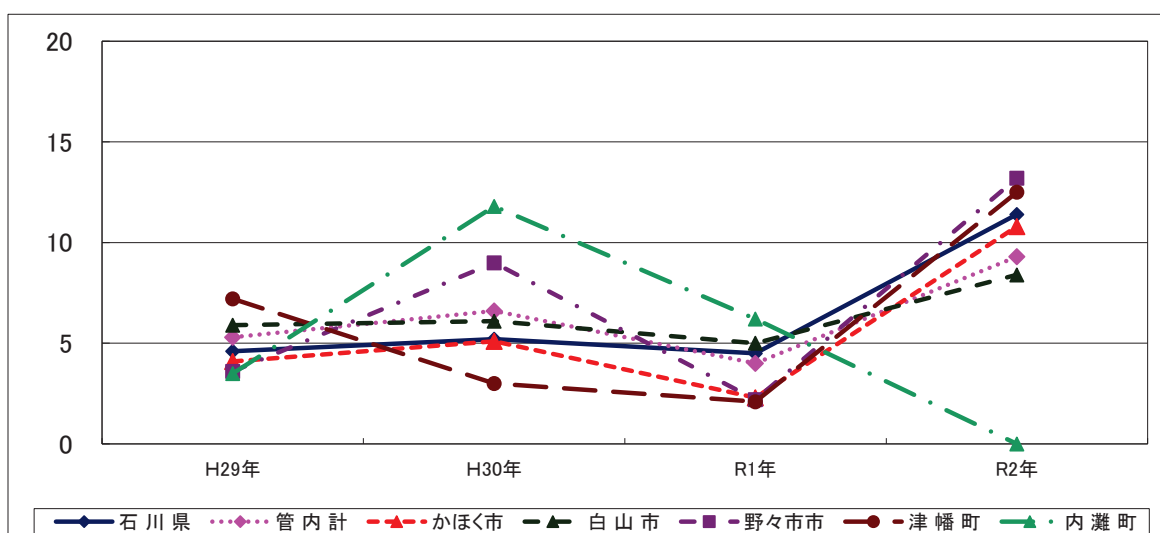

(1-4) 肝及び肝内胆管の悪性新生物

表13 死亡数の推移

(人)

	H22年	H23年	H24年	H25年	H26年	H27年	H28年	H29年	H30年	R1年	R2年
石川県	275	264	259	267	264	257	274	224	190	197	215
管内計	46	44	47	46	52	38	49	41	43	31	47
かほく市	7	7	5	9	9	9	6	3	5	5	7
白山市	19	18	22	20	15	16	17	16	23	16	22
野々市市	9	6	10	7	13	4	11	11	8	5	10
津幡町	5	4	4	3	6	4	8	4	4	4	2
内灘町	6	9	6	7	9	5	7	7	3	1	6

資料：衛生統計年報

表14 死亡率(人口10万対)の推移

	H22年	H23年	H24年	H25年	H26年	H27年	H28年	H29年	H30年	R1年	R2年
石川県	22.8	22.4	23.2	22.8	23.1	22.5	24.1	19.8	16.8	17.6	19.2
管内計	17.0	18.1	17.7	19.8	19.9	14.6	18.8	15.7	16.4	11.8	17.9
かほく市	20.4	14.6	26.4	26.2	26.4	26.5	17.7	8.8	14.6	14.5	20.2
白山市	16.4	20.1	18.3	13.7	13.9	14.7	15.6	14.7	21.1	14.7	20.2
野々市市	11.6	19.0	13.0	23.6	23.4	7.3	20.1	20.0	14.4	9.0	17.6
津幡町	10.9	10.9	8.2	16.3	16.3	10.9	21.8	10.9	10.9	11.0	5.5
内灘町	33.6	22.4	26.1	33.3	33.6	18.7	26.2	26.3	11.3	3.8	22.9

資料：衛生統計年報

表15 年齢調整死亡率(人口10万対：直接法)の推移

	H22年	H23年	H24年	H25年	H26年	H27年	H28年	H29年	H30年	R1年	R2年
石川県	11.2	10.1	9.2	9.6	9.1	9.1	9.0	7.3	5.9	6.3	16.6
管内計	10.1	9.1	8.7	8.9	9.0	6.7	8.0	6.7	6.6	5.2	18.3
かほく市	9.1	9.9	6.4	12.3	8.9	11.3	7.8	3.1	4.8	5.7	16.5
白山市	10.3	8.2	8.3	9.0	6.4	6.4	5.7	5.4	7.1	5.7	19.9
野々市市	13.0	7.5	13.4	7.9	12.9	4.1	12.7	13.6	7.8	4.9	25.1
津幡町	8.3	7.4	5.9	5.4	8.9	4.7	9.8	4.3	6.0	5.5	5.3
内灘町	10.2	17.6	11.0	8.1	14.7	8.4	9.4	9.6	4.7	2.8	22.8

資料：衛生統計年報

※算出にあたる基準人口は、H22年～R1年は昭和60年モデル人口を使用し、R2年は平成27年モデル人口を使用している。

※基準人口の改定に向けた検討会によると、平成27年モデル人口に基づく年齢調整死亡率は、昭和60年モデル人口に基づくものより3倍程度上昇するとされている。

図5 肝及び肝内胆管の悪性新生物(年齢調整死亡率(人口10万対：直接法))の推移

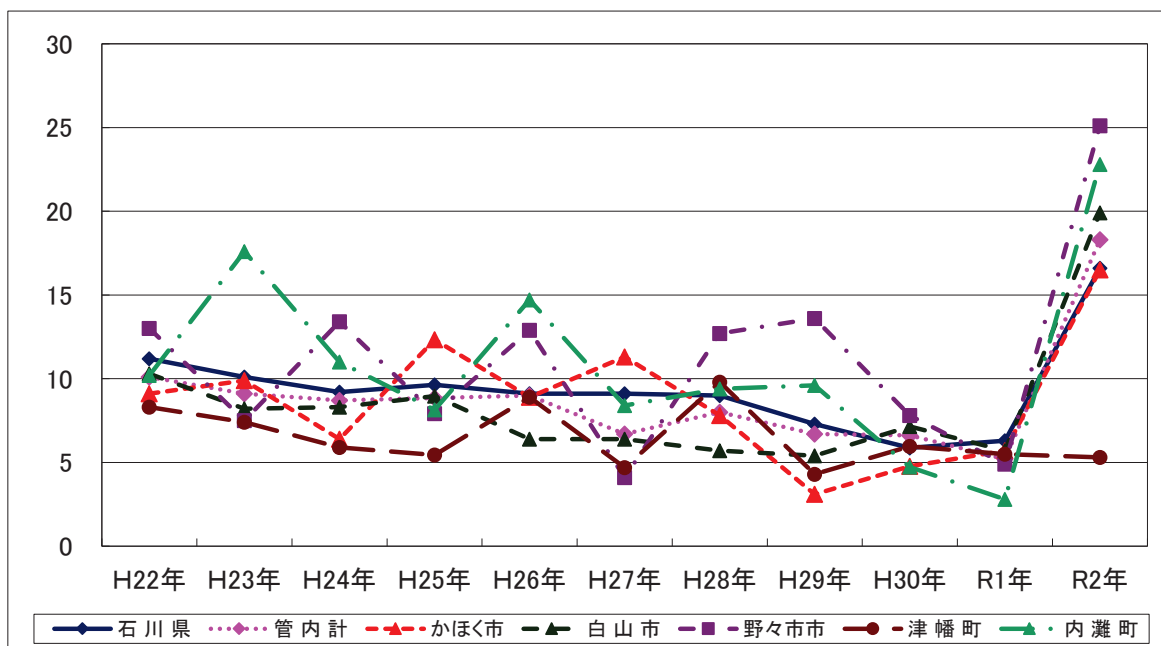



(1-5) 気管、気管支及び肺の悪性新生物

表16 死亡数の推移

(人)

	H22年	H23年	H24年	H25年	H26年	H27年	H28年	H29年	H30年	R1年	R2年
石川県	705	659	696	696	698	719	706	721	709	707	729
管内計	111	125	131	130	135	133	128	149	127	150	157
かほく市	14	37	14	21	22	23	19	24	25	23	32
白山市	52	49	61	51	61	56	64	69	48	58	66
野々市市	15	14	24	17	17	19	17	16	24	24	25
津幡町	19	12	22	23	22	20	17	24	16	31	20
内灘町	11	13	10	18	13	15	11	16	14	14	14

資料：衛生統計年報

表17 死亡率(人口10万対)の推移

	H23年	H24年	H25年	H26年	H27年	H28年	H29年	H30年	R1年	R1年	R2年
石川県	60.2	60.4	60.2	61.0	62.8	62.0	63.6	62.9	63.1	63.1	65.2
管内計	50.4	49.9	51.4	51.7	51.0	49.1	57.0	48.6	57.3	57.3	59.7
かほく市	40.8	61.6	64.1	64.5	67.7	55.9	70.4	73.0	66.8	66.8	92.5
白山市	55.7	46.7	55.8	56.3	51.5	58.9	63.4	44.1	53.4	53.4	60.6
野々市市	45.6	31.6	30.8	30.7	34.7	31.0	29.1	43.3	43.0	43.0	44.1
津幡町	59.9	62.7	59.6	59.9	54.4	46.4	65.3	43.8	84.9	84.9	54.5
内灘町	37.3	67.0	48.1	48.6	56.0	41.1	60.0	52.9	53.2	53.2	53.4

資料：衛生統計年報

表18 年齢調整死亡率(人口10万対：直接法)の推移

	H23年	H24年	H25年	H26年	H27年	H28年	H29年	H30年	R1年	R1年	R2年
石川県	24.0	24.3	23.8	23.9	24.9	22.8	23.1	22.5	20.6	20.6	56.1
管内計	24.2	24.1	23.3	25.6	23.2	20.4	23.6	20.5	22.9	22.9	61.1
かほく市	40.4	16.7	22.0	25.9	26.6	23.8	22.3	21.5	24.3	24.3	81.6
白山市	21.8	24.0	20.0	25.6	21.2	22.1	24.7	18.6	19.5	19.5	58.2
野々市市	20.5	32.2	19.1	20.8	19.1	17.5	13.7	26.6	21.9	21.9	57.3
津幡町	16.6	29.0	34.4	34.4	28.5	17.6	31.5	20.4	34.7	34.7	58.2
内灘町	26.2	17.1	33.6	22.4	25.5	17.8	24.3	18.9	22.4	22.4	52.6

資料：衛生統計年報

※算出にあたる基準人口は、H22年～R1年は昭和60年モデル人口を使用し、R2年は平成27年モデル人口を使用している。

※基準人口の改定に向けた検討会によると、平成27年モデル人口に基づく年齢調整死亡率は、昭和60年モデル人口に基づくものより3倍程度上昇すると言われている。

図6 気管、気管支及び肺の悪性新生物(年齢調整死亡率(人口10万対：直接法))の推移

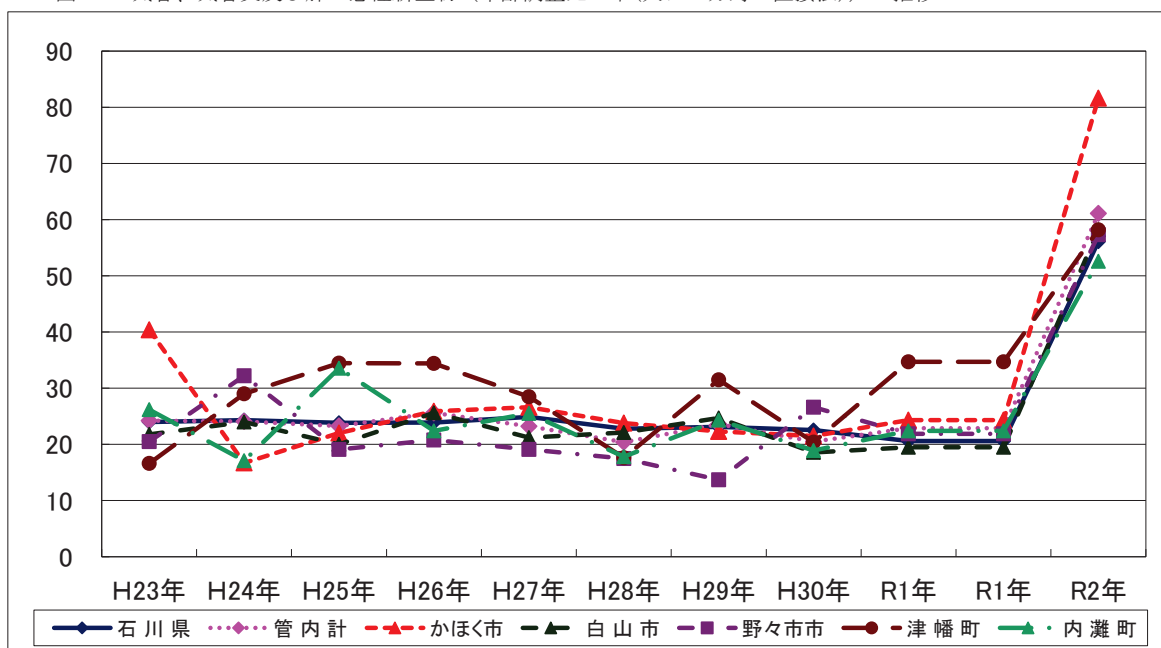

(2) 心疾患

表19 死亡数の推移

(人)

	H23年	H24年	H25年	H26年	H27年	H28年	H29年	H30年	R1年	R1年	R2年
石川県	1,818	1,918	1,948	1,934	1,855	1,885	1,994	2,039	1,995	1,995	1,894
管内計	314	352	322	300	296	325	376	355	372	372	339
かほく市	55	64	64	49	54	66	84	75	77	77	62
白山市	127	159	130	111	138	131	158	152	157	157	141
野々市市	47	46	54	68	35	50	63	47	55	55	57
津幡町	56	54	44	44	49	46	43	49	52	52	44
内灘町	29	29	30	28	20	32	28	32	31	31	35

資料：衛生統計年報

表20 死亡率(人口10万対)の推移

	H22年	H23年	H24年	H25年	H26年	H27年	H28年	H29年	H30年	R1年	R2年
石川県	156.9	166.0	169.0	166.9	162.0	164.7	166.1	175.9	180.8	178.0	169.5
管内計	121.1	135.4	123.6	114.2	113.3	124.5	129.5	143.9	135.7	142.2	128.9
かほく市	159.9	186.7	187.7	142.9	158.4	194.2	179.5	246.3	219.0	223.6	179.3
白山市	115.7	145.3	119.1	101.5	127.4	120.6	136.2	145.3	139.7	144.6	129.4
野々市市	91.2	87.5	100.4	123.3	63.1	91.3	91.2	114.6	84.7	98.6	100.6
津幡町	152.4	146.9	119.9	119.3	133.3	125.0	130.9	117.1	134.1	142.5	120.0
内灘町	108.4	108.1	111.6	103.5	74.7	119.4	115.9	105.0	120.9	117.9	133.4

資料：衛生統計年報

表21 年齢調整死亡率(人口10万対：直接法)の推移

	H22年	H23年	H24年	H25年	H26年	H27年	H28年	H29年	H30年	R1年	R2年
石川県	54.1	53.5	51.4	50.8	47.0	46.1	44.3	45.1	45.9	42.8	135.4
管内計	51.2	52.6	47.0	42.2	39.3	43.8	42.2	43.3	40.7	39.1	128.6
かほく市	51.4	56.6	62.4	41.2	40.2	57.0	40.1	52.3	47.6	42.3	155.3
白山市	44.4	53.1	41.8	37.3	42.3	40.4	40.4	40.8	38.2	39.5	122.9
野々市市	51.8	40.0	45.9	54.9	30.5	43.6	39.9	45.7	34.3	36.4	124.3
津幡町	71.5	62.7	43.8	46.3	44.3	43.4	50.3	41.9	51.7	38.0	122.2
内灘町	54.2	51.7	54.5	42.3	29.9	40.9	43.1	36.7	36.5	39.6	129.9

資料：衛生統計年報

※算出にあたる基準人口は、H22年～R1年は昭和60年モデル人口を使用し、R2年は平成27年モデル人口を使用している。

※基準人口の改定に向けた検討会によると、平成27年モデル人口に基づく年齢調整死亡率は、昭和60年モデル人口に基づくものより3倍程度上昇するとされている。

図7 心疾患（年齢調整死亡率(人口10万対：直接法)）の推移

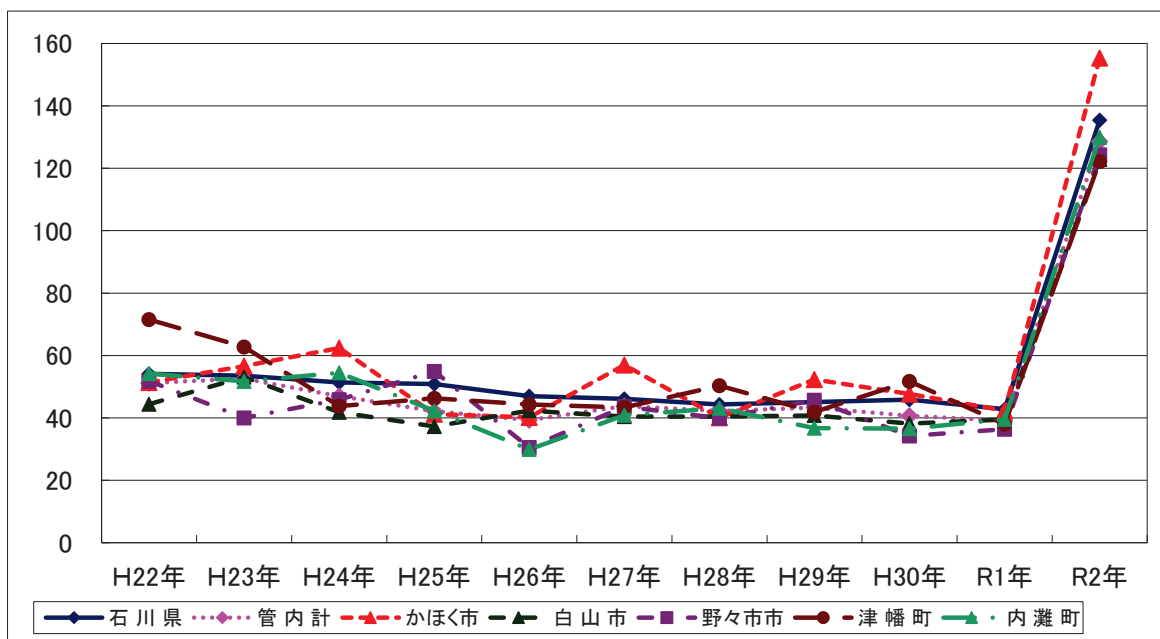

(3) 脳血管疾患

表22 死亡数の推移

(人)

	H22年	H23年	H24年	H25年	H26年	H27年	H28年	H29年	H30年	R1年	R2年
石川県	1,245	1,229	1,278	1,296	1,190	1,132	1,139	1,108	1,135	1,046	1,013
管内計	222	225	211	231	296	179	208	176	187	184	196
かほく市	30	34	40	28	30	29	35	25	24	30	25
白山市	122	114	86	115	92	86	105	77	101	79	89
野々市市	37	21	32	35	19	22	19	37	27	21	27
津幡町	20	32	27	30	29	28	21	19	21	33	29
内灘町	13	24	26	23	19	14	28	18	14	21	26

資料：衛生統計年報

表23 死亡率(人口10万対)の推移

	H22年	H23年	H24年	H25年	H26年	H27年	H28年	H29年	H30年	R1年	R2年
石川県	107.5	106.4	110.9	111.8	103.9	98.9	100.0	97.7	100.6	93.3	90.7
管内計	85.6	86.6	81.0	87.9	72.3	68.6	79.7	67.4	71.5	70.3	74.5
かほく市	87.2	99.2	117.3	81.6	88.0	85.3	103.0	73.3	70.1	87.1	72.3
白山市	111.1	104.2	78.8	105.1	85.0	79.2	96.6	70.8	92.8	72.8	81.7
野々市市	71.8	39.9	59.5	63.5	34.3	40.2	34.7	67.3	48.7	37.6	47.6
津幡町	54.4	87.1	73.6	81.3	78.9	76.1	57.3	51.7	57.5	90.4	79.1
内灘町	48.6	89.4	96.8	85.0	71.0	52.2	104.7	67.5	52.9	79.9	99.1

資料：衛生統計年報

表24 年齢調整死亡率(人口10万対：直接法)の推移

	H22年	H23年	H24年	H25年	H26年	H27年	H28年	H29年	H30年	R1年	R2年
石川県	35.4	33.5	34.0	33.9	30.9	28.4	28.8	27.6	27.3	24.7	73.5
管内計	35.1	33.9	29.4	31.6	26.4	23.9	28.7	22.7	22.3	22.6	73.8
かほく市	25.9	35.5	40.1	20.6	21.1	19.0	36.2	25.6	18.1	22.0	62.3
白山市	43.1	37.9	25.5	34.7	28.8	25.8	30.3	22.2	26.1	21.5	75.8
野々市市	40.5	22.5	27.1	32.3	17.6	19.3	15.1	24.7	19.3	18.2	58.5
津幡町	23.0	34.8	26.7	28.3	33.3	28.9	25.9	17.7	20.9	29.3	82.1
内灘町	21.6	34.8	38.9	35.1	30.7	21.4	38.9	25.7	21.0	29.7	99.1

資料：衛生統計年報

※算出にあたる基準人口は、H22年～R1年は昭和60年モデル人口を使用し、R2年は平成27年モデル人口を使用している。

※基準人口の改定に向けた検討会によると、平成27年モデル人口に基づく年齢調整死亡率は、昭和60年モデル人口に基づくものより3倍程度上昇するとされている。

図8 脳血管疾患(年齢調整死亡率(人口10万対：直接法))の推移

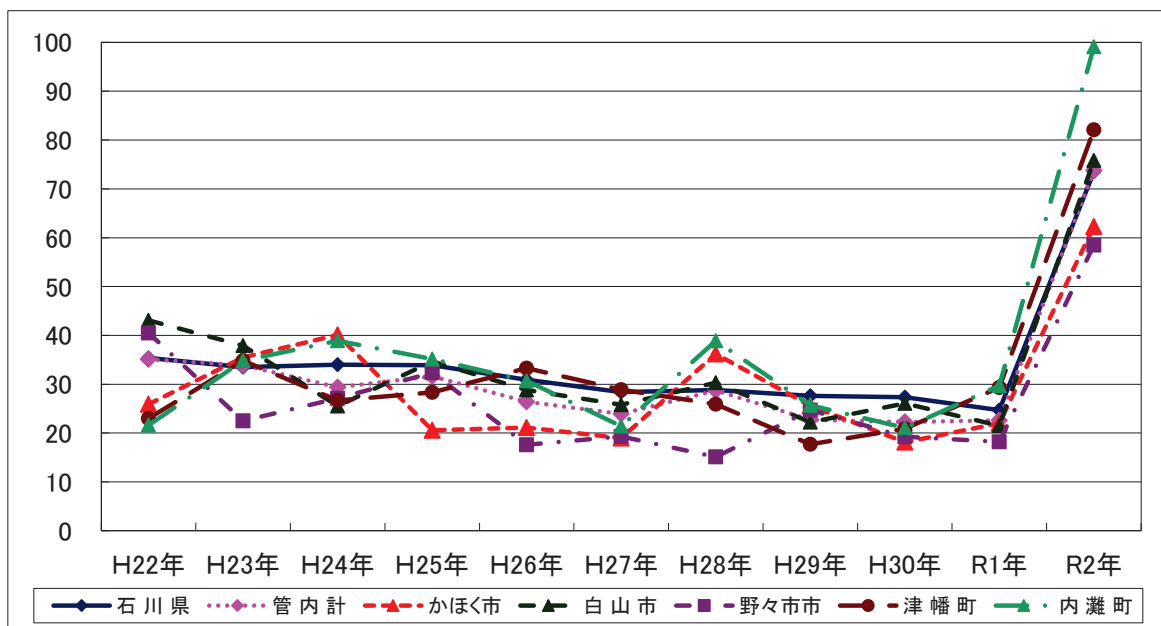

(4) 糖尿病

表25 死亡数の推移

(人)

	H22年	H23年	H24年	H25年	H26年	H27年	H28年	H29年	H30年	R1年	R2年
石川県	127	133	130	121	113	104	112	111	134	126	125
管内計	19	26	28	21	17	19	21	20	20	23	17
かほく市	5	7	5	6	3	4	2	3	7	6	3
白山市	12	10	12	7	8	12	11	5	9	8	3
野々市市	1	1	3	5	3	0	3	5	1	0	3
津幡町	0	3	5	3	2	3	4	4	2	6	6
内灘町	1	5	3	0	1	0	1	3	1	3	2

資料：衛生統計年報

表26 死亡率(人口10万対)の推移

	H22年	H23年	H24年	H25年	H26年	H27年	H28年	H29年	H30年	R1年	R2年
石川県	11.5	11.3	10.5	9.7	9.9	9.1	9.8	9.8	11.9	11.2	11.2
管内計	10.0	10.8	8.1	6.5	6.5	7.3	8.0	7.7	7.6	8.8	6.5
かほく市	20.4	14.6	17.6	8.7	8.8	11.8	5.9	8.8	20.4	17.4	8.7
白山市	9.1	11.0	6.4	7.3	7.4	11.0	10.1	4.6	8.3	7.4	2.8
野々市市	1.9	5.7	9.3	5.4	5.4	0.0	5.5	9.1	1.8	0.0	5.3
津幡町	8.2	13.6	8.2	5.4	5.4	8.2	10.9	10.9	5.5	16.4	16.4
内灘町	18.7	11.2	0.0	3.7	3.7	0.0	3.7	11.3	3.8	11.4	7.6

資料：衛生統計年報

表27 年齢調整死亡率(人口10万対：直接法)の推移

	H22年	H23年	H24年	H25年	H26年	H27年	H28年	H29年	H30年	R1年	R2年
石川県	4.2	4.5	4.5	3.6	3.2	3.3	3.2	3.7	3.7	3.2	9.6
管内計	3.6	4.7	5.0	3.4	2.2	2.8	3.3	3.3	2.1	2.6	6.6
かほく市	8.8	7.7	6.6	4.8	4.7	3.8	1.3	2.9	4.4	4.5	7.5
白山市	3.9	4.3	4.3	2.5	2.4	3.4	3.5	1.5	2.1	2.3	2.6
野々市市	1.9	1.4	3.7	4.6	1.3	0.0	3.6	6.4	0.4	0.0	5.6
津幡町	0.0	3.5	7.3	5.1	1.3	5.0	5.7	5.7	1.5	4.8	17.0
内灘町	2.1	9.3	5.7	0.0	0.9	0.0	1.4	3.1	1.6	2.8	7.9

資料：衛生統計年報

※算出にあたる基準人口は、H22年～R1年は昭和60年モデル人口を使用し、R2年は平成27年モデル人口を使用している。

※基準人口の改定に向けた検討会によると、平成27年モデル人口に基づく年齢調整死亡率は、昭和60年モデル人口に基づくものより3倍程度上昇するとされている。

図9 糖尿病（年齢調整死亡率(人口10万対：直接法)）の推移

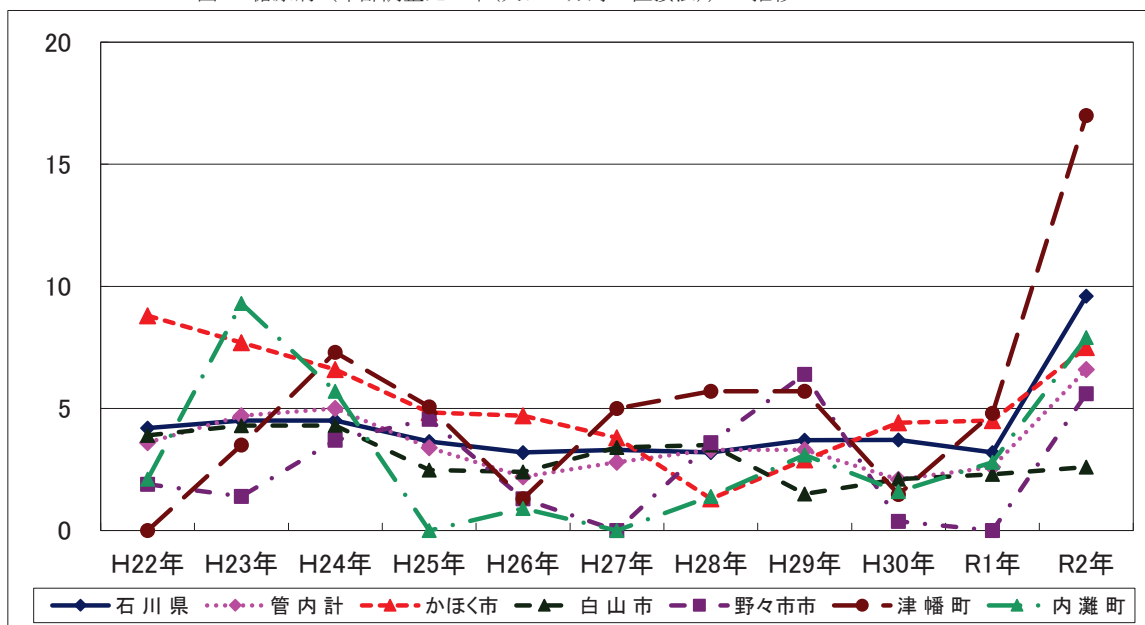

(5) 肺炎

表28 死亡数の推移

(人)

	H22年	H23年	H24年	H25年	H26年	H27年	H28年	H29年	H30年	R1年	R2年
石川県	1,262	1,324	1,246	1,251	1,172	1,233	1,112	929	772	837	691
管内計	211	263	210	206	199	239	216	157	140	168	138
かほく市	40	59	37	44	40	29	36	20	26	28	22
白山市	94	109	110	90	100	116	90	69	60	73	67
野々市市	24	36	25	28	30	45	36	33	26	28	27
津幡町	31	40	29	31	17	32	32	25	18	32	17
内灘町	22	19	9	13	12	17	22	10	10	7	5

資料：衛生統計年報

表29 死亡率(人口10万対)の推移

	H22年	H23年	H24年	H25年	H26年	H27年	H28年	H29年	H30年	R1年	R2年
石川県	114.3	107.8	108.6	101.1	102.4	107.7	97.7	81.9	68.5	74.7	61.8
管内計	101.5	80.8	79.0	75.7	76.1	91.6	82.8	60.1	53.5	64.2	52.5
かほく市	171.5	107.9	129.0	116.6	117.4	85.3	105.9	58.7	75.9	81.3	63.6
白山市	99.3	100.5	82.4	91.4	92.3	106.8	82.8	63.4	55.1	67.2	61.5
野々市市	69.8	47.5	52.1	54.4	54.1	82.2	65.7	60.0	46.9	50.2	47.6
津幡町	108.8	78.9	84.5	46.1	46.3	87.0	87.3	68.1	49.3	87.7	46.4
内灘町	71.0	33.5	48.4	44.4	44.8	63.4	82.3	37.5	37.8	26.6	19.1

資料：衛生統計年報

表30 年齢調整死亡率(人口10万対：直接法)の推移

	H22年	H23年	H24年	H25年	H26年	H27年	H28年	H29年	H30年	R1年	R2年
石川県	29.1	30.2	27.6	26.8	25.7	26.4	23.3	17.2	14.4	15.4	49.4
管内計	26.5	34.8	24.7	25.1	23.3	28.2	23.8	14.6	13.0	16.5	53.2
かほく市	28.0	53.4	29.2	34.7	25.9	23.3	27.5	11.2	13.3	14.9	56.5
白山市	25.2	31.9	29.0	24.1	25.5	29.0	21.4	14.1	12.5	16.3	58.1
野々市市	21.8	30.5	17.1	22.4	21.8	34.1	29.0	19.5	16.1	17.2	60.3
津幡町	29.0	34.2	25.1	26.1	17.4	28.9	22.6	18.9	13.6	25.4	49.1
内灘町	34.5	28.6	10.2	19.9	18.5	25.3	22.4	9.4	8.8	5.7	18.2

資料：衛生統計年報

※算出にあたる基準人口は、H22年～R1年は昭和60年モデル人口を使用し、R2年は平成27年モデル人口を使用している。

※基準人口の改定に向けた検討会によると、平成27年モデル人口に基づく年齢調整死亡率は、昭和60年モデル人口に基づくものより3倍程度上昇するとされている。

図10 肺炎(年齢調整死亡率(人口10万対：直接法))の推移

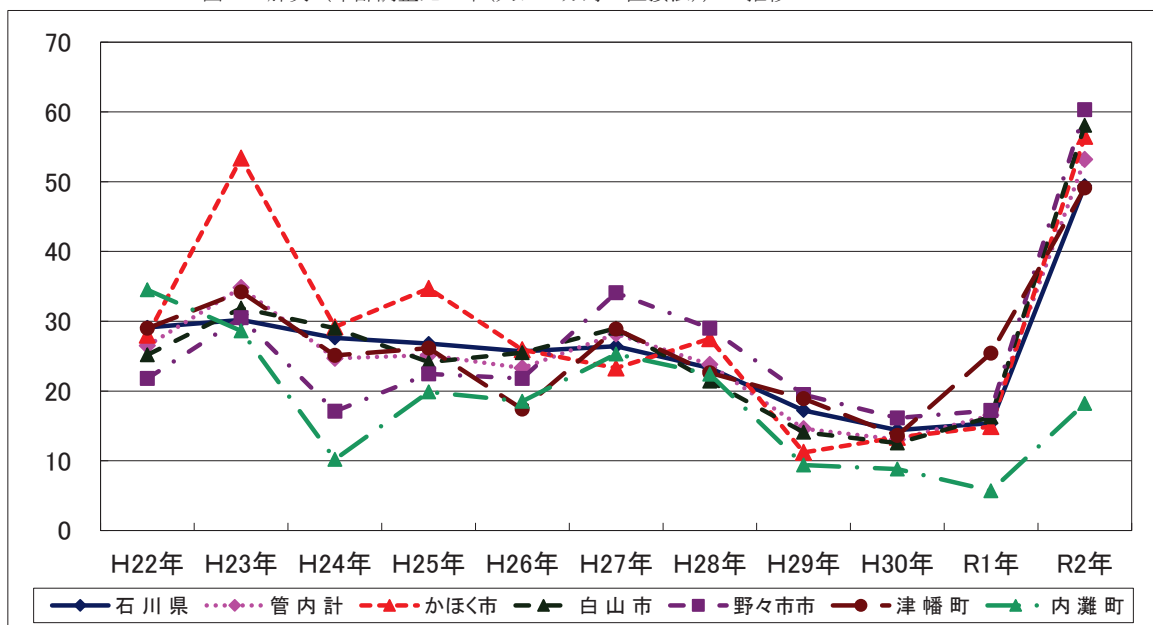

(6) 自殺

表31 死亡数の推移

(人)

	H22年	H23年	H24年	H25年	H26年	H27年	H28年	H29年	H30年	R1年	R2年
石川県	261	261	241	204	180	209	177	189	146	160	168
管内計	51	41	36	44	39	50	38	26	32	37	44
かほく市	10	2	5	8	6	9	5	7	4	10	7
白山市	27	21	17	19	20	16	13	8	12	14	14
野々市市	8	9	8	9	7	9	8	3	7	8	11
津幡町	3	7	5	5	3	9	7	3	7	4	9
内灘町	3	2	1	3	3	7	5	5	2	1	3

資料：衛生統計年報

表32 死亡率(人口10万対)の推移

	H22年	H23年	H24年	H25年	H26年	H27年	H28年	H29年	H30年	R1年	R2年
石川県	22.5	20.9	17.7	15.5	15.7	18.3	15.5	16.7	12.9	14.3	15.0
管内計	15.8	13.9	16.9	14.8	14.9	19.2	15.6	10.0	12.2	14.1	16.7
かほく市	5.8	14.6	23.5	17.5	17.6	26.5	14.7	20.5	11.7	29.0	20.2
白山市	19.1	15.5	17.4	18.3	185.0	14.7	12.0	7.4	11.0	12.9	12.9
野々市市	17.5	15.2	16.7	12.7	12.6	16.4	14.6	5.5	12.6	14.3	19.4
津幡町	19.0	13.6	13.6	8.1	8.2	24.5	19.1	8.2	19.2	11.0	24.5
内灘町	7.5	3.7	11.2	11.1	11.2	26.1	18.7	18.8	7.6	3.8	11.4

資料：衛生統計年報

表33 年齢調整死亡率(人口10万対：直接法)の推移

	H22年	H23年	H24年	H25年	H26年	H27年	H28年	H29年	H30年	R1年	R2年
石川県	19.7	20.8	17.3	15.0	13.7	16.2	14.0	14.9	10.7	13.4	14.8
管内計	17.1	15.2	11.9	14.0	13.5	16.7	11.7	9.2	11.2	13.5	16.7
かほく市	29.2	5.1	8.7	17.6	18.5	25.0	6.6	17.5	10.4	28.0	22.0
白山市	21.0	18.5	15.4	17.3	14.0	13.3	11.3	7.0	10.1	12.1	12.8
野々市市	13.0	15.9	11.0	14.7	12.8	14.4	14.2	7.0	11.0	11.7	17.8
津幡町	6.1	17.9	14.7	7.5	7.6	19.1	16.6	8.7	22.5	15.7	23.2
内灘町	11.4	9.0	1.6	9.4	10.7	25.3	13.0	15.6	6.9	5.7	10.8

資料：衛生統計年報

※算出にあたる基準人口は、H22年～R1年は昭和60年モデル人口を使用し、R2年は平成27年モデル人口を使用している。

※基準人口の改定に向けた検討会によると、平成27年モデル人口に基づく年齢調整死亡率は、昭和60年モデル人口に基づくものより3倍程度上昇するとされている。

図11 自殺(年齢調整死亡率(人口10万対：直接法))の推移

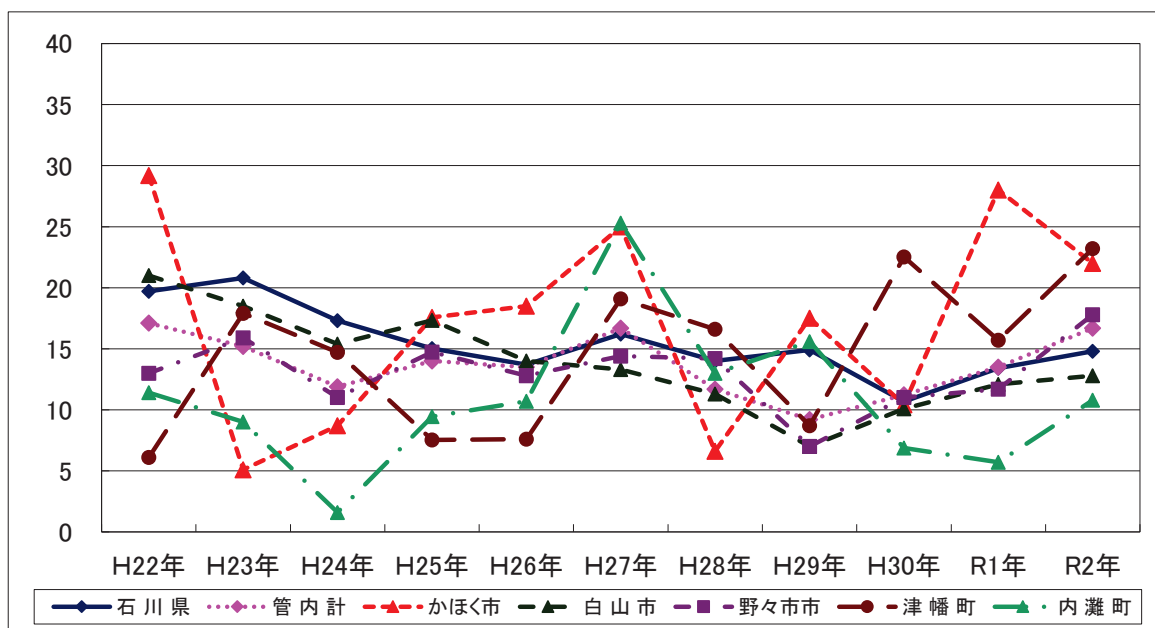

## 4 母 子 保 健 对 策





## 4 母子保健対策

### (1) 妊産婦健康診査

#### (1-1) 妊婦一般健康診査受診一覧（医療機関委託分）

表1 妊婦一般健康診査受診一覧

(令和2年度)

区分	1回	2回	3回	4回	5回	6回	7回	8回	9回	10回	11回	12回	13回	14回	
	人	人	人	人	人	人	人	人	人	人	人	人	人	人	
受診人員	石川県	7,504	7,244	7,175	7,250	7,093	7,035	7,021	7,198	6,854	6,935	6,711	6,376	5,136	3,353
	管内計	2,022	1,944	1,894	1,918	1,879	1,870	1,835	1,917	1,854	1,895	1,864	1,789	1,457	949
	かほく市	278	267	252	256	253	254	251	262	248	265	257	247	202	119
	白山市	770	735	714	723	718	722	701	739	731	731	717	696	565	375
	野々市市	596	577	575	574	563	552	538	558	536	535	533	517	431	306
	津幡町	246	235	231	232	224	225	226	236	218	228	222	208	159	96
	内灘町	132	130	122	133	121	117	119	122	121	136	135	121	100	53
(再掲) 県外医療機関	石川県	53	51	67	72	65	77	88	154	268	465	478	470	404	260
	管内計	11	13	13	17	16	21	25	35	75	121	126	118	101	62
	かほく市	4	5	6	7	7	8	7	6	10	18	17	18	14	9
	白山市	3	3	1	1	2	2	4	7	22	27	30	28	24	14
	野々市市	1	1	3	4	5	8	9	15	29	59	63	58	51	33
	津幡町	3	4	3	4	2	2	4	6	12	14	13	11	9	4
	内灘町	0	0	0	1	0	1	1	1	2	3	3	3	3	2
(再掲) 助産所	石川県		22	24		26	27	27		23			22	24	22
	管内計		13	15		14	15	13		10			11	11	8
	かほく市		2	3		2	2	1		1			1	1	1
	白山市		9	10		10	11	10		7			9	9	6
	野々市市		1	1		1	1	2		2			1	1	1
	津幡町		1	1		1	1	0		0			0	0	0
	内灘町		0	0		0	0	0		0			0	0	0

注) 上記表中の「受診人員」は、表2・表3の受診人員と同数になるとは限らない。

資料：石川県健康福祉部「母子保健の主要指標」

(1-2) 妊婦一般健康診査受診状況

表2 妊婦一般健康診査受診状況 (医療機関委託1回目:前期) 1/3

(令和2年度)

区 分	石川県		管内計		かほく市		白山市		野々市市		津幡町		内灘町			
	人	%	人	%	人	%	人	%	人	%	人	%	人	%		
受診者数	7,471	100.0	2,011	100.0	274	100.0	767	100.0	595	100.0	243	100.0	132	100.0		
受診時期	妊娠16週未満	4,224	※98.83	1,989	98.91	272	99.27	756	98.57	591	99.33	238	97.94	132	100.00	
	妊娠16～20週未満	20	※0.47	9	0.45	1	0.36	6	0.78	0	0.00	2	0.82	0	0.00	
	妊娠20～24週未満	13	※0.30	5	0.25	0	0.00	3	0.39	2	0.34	0	0.00	0	0.00	
	妊娠24週以降	15	※0.35	8	0.40	1	0.36	2	0.26	2	0.34	3	1.23	0	0.00	
	未記入	2	※0.05	0	0.00	0	0.00	0	0.00	0	0.00	0	0.00	0	0.00	
喫煙	父母とも喫煙あり	87	1.16	26	1.29	4	1.46	10	1.30	9	1.51	1	0.41	2	1.52	
	父のみ喫煙	2,370	31.72	653	32.47	82	29.93	250	32.59	191	32.10	91	37.45	39	29.55	
	母のみ喫煙	26	0.35	8	0.40	1	0.36	2	0.26	1	0.17	4	1.65	0	0.00	
	父母ともなし	4,944	66.18	1,307	64.99	186	67.88	497	64.80	390	65.55	144	59.26	90	68.18	
	未記入	44	0.59	17	0.85	1	0.36	8	1.04	4	0.67	3	1.23	1	0.76	
飲酒	なし	7,283	97.48	1,970	97.96	271	98.91	747	97.39	584	98.15	237	97.53	131	99.24	
	あり	167	2.24	32	1.59	2	0.73	15	1.96	11	1.85	4	1.65	0	0.00	
	毎日	22	0.29	6	0.30	0	0.00	4	0.52	0	0.00	2	0.82	0	0.00	
	週1回以上	55	0.74	11	0.55	1	0.36	7	0.91	2	0.34	1	0.41	0	0.00	
	その他	80	1.07	15	0.75	1	0.36	4	0.52	9	1.51	1	0.41	0	0.00	
	未記入	10	0.13	0	0.00	0	0.00	0	0.00	0	0.00	0	0.00	0	0.00	
未記入	21	0.28	9	0.45	1	0.36	5	0.65	0	0.00	2	0.82	1	0.76		
治療中の病気	なし	6,874	92.01	1,854	92.19	252	91.97	718	93.61	549	92.27	219	90.12	116	87.88	
	あり	555	7.43	148	7.36	19	6.93	47	6.13	45	7.56	22	9.05	15	11.36	
	未記入	42	0.56	9	0.45	3	1.09	2	0.26	1	0.17	2	0.82	1	0.76	
心配事の有無	ある	1,428	19.11	336	16.71	52	18.98	109	14.21	106	17.82	43	17.70	26	19.70	
	ない	5,888	78.81	1,637	81.40	217	79.20	648	84.49	476	80.00	195	80.25	101	76.52	
	未記入	155	2.07	38	1.89	5	1.82	10	1.30	13	2.18	5	2.06	5	3.79	
体重の増減	5kg以上の減	45	※1.05	25	1.24	3	1.09	13	1.69	5	0.84	2	0.82	2	1.52	
	0～5kg未満の減	1,778	※41.60	854	42.47	122	44.53	317	41.33	260	43.70	111	45.68	44	33.33	
	0～5kg未満の増	2,342	※54.80	1,078	53.61	140	51.09	418	54.50	315	52.94	123	50.62	82	62.12	
	5～10kg未満の増	88	※2.06	46	2.29	7	2.55	16	2.09	13	2.18	7	2.88	3	2.27	
	10kg以上の増	12	※0.28	4	0.20	1	0.36	2	0.26	1	0.17	0	0.00	0	0.00	
	未記入	9	※0.21	4	0.20	1	0.36	1	0.13	1	0.17	0	0.00	1	0.76	
血圧 (mmHg)	大139以下 小89以下	7,380	98.78	1,993	99.10	271	98.91	758	98.83	593	99.66	241	99.18	130	98.48	
	大140～159 小90～99	79	1.06	15	0.75	3	1.09	7	0.91	1	0.17	2	0.82	2	1.52	
	大160以上 小100以上	6	0.08	2	0.10	0	0.00	2	0.26	0	0.00	0	0.00	0	0.00	
	未記入	6	0.08	1	0.05	0	0.00	0	0.00	1	0.17	0	0.00	0	0.00	
尿検査	蛋白	－ ±	7,010	93.83	1,871	93.04	255	93.07	707	92.18	554	93.11	235	96.71	120	90.91
		+以上	453	6.06	135	6.71	19	6.93	56	7.30	40	6.72	8	3.29	12	9.09
		未記入	8	0.11	5	0.25	0	0.00	4	0.52	1	0.17	0	0.00	0	0.00
	糖	－	7,045	94.30	1,897	94.33	262	95.62	721	94.00	561	94.29	228	93.83	125	94.70
		±以上	413	5.53	108	5.37	12	4.38	41	5.35	33	5.55	15	6.17	7	5.30
未記入	13	0.17	6	0.30	0	0.00	5	0.65	1	0.17	0	0.00	0	0.00		
血色素 (g/dl)	10 未満	67	0.90	15	0.75	2	0.73	6	0.78	2	0.34	4	1.65	1	0.76	
	10.0～10.5 未満	84	1.12	21	1.04	5	1.82	8	1.04	3	0.50	3	1.23	2	1.52	
	10.5～11.0 未満	194	2.60	52	2.59	10	3.65	18	2.35	12	2.02	5	2.06	7	5.30	
	11.0～12.0 未満	1,497	20.04	411	20.44	48	17.52	177	23.08	100	16.81	58	23.87	28	21.21	
	12 以上	5,607	75.05	1,508	74.99	209	76.28	556	72.49	476	80.00	173	71.19	94	71.21	
	未実施者	2	0.03	1	0.05	0	0.00	1	0.13	0	0.00	0	0.00	0	0.00	
	未記入	20	0.27	3	0.15	0	0.00	1	0.13	2	0.34	0	0.00	0	0.00	
血糖	異常なし	6,982	93.45	1,912	95.08	258	94.16	742	96.74	574	96.47	216	88.89	122	92.42	
	要経過観察	271	3.63	43	2.14	2	0.73	4	0.52	4	0.67	24	9.88	9	6.82	
	要精検	200	2.68	55	2.73	14	5.11	20	2.61	17	2.86	3	1.23	1	0.76	
	未実施者	4	0.05	1	0.05	0	0.00	1	0.13	0	0.00	0	0.00	0	0.00	
	未記入	14	0.19	0	0.00	0	0.00	0	0.00	0	0.00	0	0.00	0	0.00	

※金沢市を除いて算出

表2 妊婦一般健康診査受診状況(医療機関委託1回目:前期) 2/3

(令和2年度)

区 分	石川県		管内計		かほく市		白山市		野々市市		津幡町		内灘町		
	人	%	人	%	人	%	人	%	人	%	人	%	人	%	
HbA1c	～5.6未満	6,976	93.37	1,895	94.23	258	94.16	717	93.48	575	96.64	222	91.36	123	93.18
	5.6～5.9未満	403	5.39	100	4.97	12	4.38	44	5.74	15	2.52	20	8.23	9	6.82
	5.9～6.5未満	46	0.62	13	0.65	4	1.46	4	0.52	4	0.67	1	0.41	0	0.00
	6.5以上	13	0.17	2	0.10	0	0.00	1	0.13	1	0.17	0	0.00	0	0.00
	未実施者	7	0.09	1	0.05	0	0.00	1	0.13	0	0.00	0	0.00	0	0.00
	未記入	26	0.35	0	0.00	0	0.00	0	0.00	0	0.00	0	0.00	0	0.00
浮腫	－	7,428	99.42	1,994	99.15	273	99.64	763	99.48	587	98.66	241	99.18	130	98.48
	＋	30	0.40	13	0.65	1	0.36	2	0.26	8	1.34	2	0.82	0	0.00
	未記入	13	0.17	4	0.20	0	0.00	2	0.26	0	0.00	0	0.00	2	1.52
超音波検査	異常なし	7,422	99.34	1,984	98.66	274	100.00	748	97.52	589	98.99	241	99.18	132	100.00
	異常あり	35	0.47	27	1.34	0	0.00	19	2.48	6	1.01	2	0.82	0	0.00
	未実施者	6	0.08	0	0.00	0	0.00	0	0.00	0	0.00	0	0.00	0	0.00
	未記入	8	0.11	0	0.00	0	0.00	0	0.00	0	0.00	0	0.00	0	0.00
風しん抗体検査	(Hf法)8倍未満 (EIA法)陰性・判定保留	207	※4.84	92	4.57	11	4.01	41	5.35	24	4.03	10	4.12	6	4.55
	(Hf法)8倍・16倍 (EIA法)陽性①	1,696	※39.68	807	40.13	104	37.96	305	39.77	250	42.02	92	37.86	56	42.42
	(Hf法)32倍以上 (EIA法)陽性②	2,364	※55.31	1,111	55.25	159	58.03	420	54.76	321	53.95	141	58.02	70	53.03
	未実施者	3	※0.07	1	0.05	0	0.00	1	0.13	0	0.00	0	0.00	0	0.00
	未記入	4	※0.09	0	0.00	0	0.00	0	0.00	0	0.00	0	0.00	0	0.00
HBs抗原検査	陰 性	7,454	99.77	2,006	99.75	274	100.00	764	99.61	593	99.66	243	100.00	132	100.00
	陽 性	9	0.12	3	0.15	0	0.00	1	0.13	2	0.34	0	0.00	0	0.00
	HBe抗原検査受診	6	※100.00	3	100.00	0	－	1	－	2	－	0	－	0	－
	HBe抗原検査未受診	0	※0.00	0	0.00	0	－	0	－	0	－	0	－	0	－
	未実施者	4	0.05	2	0.10	0	0.00	2	0.26	0	0.00	0	0.00	0	0.00
未記入	4	0.05	0	0.00	0	0.00	0	0.00	0	0.00	0	0.00	0	0.00	
HCV抗体検査	陰 性	7,455	99.79	2,008	99.85	274	100.00	766	99.87	593	99.66	243	100.00	132	100.00
	陽 性	9	0.12	2	0.10	0	0.00	0	0.00	2	0.34	0	0.00	0	0.00
	未実施者	3	0.04	1	0.05	0	0.00	1	0.13	0	0.00	0	0.00	0	0.00
	未記入	4	0.05	0	0.00	0	0.00	0	0.00	0	0.00	0	0.00	0	0.00
梅毒血清反応検査	陰 性	7,439	99.57	2,001	99.50	274	100.00	761	99.22	593	99.66	241	99.18	132	100.00
	陽 性	7	0.09	2	0.10	0	0.00	0	0.00	1	0.17	1	0.41	0	0.00
	未実施者	5	0.07	2	0.10	0	0.00	2	0.26	0	0.00	0	0.00	0	0.00
	未記入	20	0.27	6	0.30	0	0.00	4	0.52	1	0.17	1	0.41	0	0.00
HIV抗体検査	陰 性	7,461	99.87	2,009	99.90	274	100.00	765	99.74	595	100.00	243	100.00	132	100.00
	要精検	1	0.01	0	0.00	0	0.00	0	0.00	0	0.00	0	0.00	0	0.00
	未実施者	4	0.05	2	0.10	0	0.00	2	0.26	0	0.00	0	0.00	0	0.00
	未記入	5	0.07	0	0.00	0	0.00	0	0.00	0	0.00	0	0.00	0	0.00
HTLV-1抗体検査	陰 性	7,455	99.79	2,007	99.80	274	100.00	763	99.48	595	100.00	243	100.00	132	100.00
	要精検	7	0.09	3	0.15	0	0.00	3	0.39	0	0.00	0	0.00	0	0.00
	未実施者	3	0.04	1	0.05	0	0.00	1	0.13	0	0.00	0	0.00	0	0.00
	未記入	6	0.08	0	0.00	0	0.00	0	0.00	0	0.00	0	0.00	0	0.00
性器クラミジア	陰 性	7,311	97.86	1,966	97.76	269	98.18	752	98.04	577	96.97	239	98.35	129	97.73
	陽 性	130	1.74	42	2.09	5	1.82	13	1.69	17	2.86	4	1.65	3	2.27
	未実施者	20	0.27	3	0.15	0	0.00	2	0.26	1	0.17	0	0.00	0	0.00
	未記入	10	0.13	0	0.00	0	0.00	0	0.00	0	0.00	0	0.00	0	0.00
子宮頸がん検査	精検不要	6,809	91.14	1,830	91.00	258	94.16	698	91.00	522	87.73	229	94.24	123	93.18
	要精検(1)	375	5.02	114	5.67	11	4.01	40	5.22	47	7.90	11	4.53	5	3.79
	要精検(2)	0	0.00	0	0.00	0	0.00	0	0.00	0	0.00	0	0.00	0	0.00
	判定不能	1	0.01	0	0.00	0	0.00	0	0.00	0	0.00	0	0.00	0	0.00
	未実施者	276	3.69	62	3.08	0	0.00	29	3.78	26	4.37	3	1.23	4	3.03
	未記入	10	0.13	5	0.25	5	1.82	0	0.00	0	0.00	0	0.00	0	0.00

※金沢市を除いて算出

表2 妊婦一般健康診査受診状況（医療機関委託1回目：前期） 3/3

（令和2年度）

区 分	石川県		管内計		かほく市		白山市		野々市市		津幡町		内灘町		
	人	%	人	%	人	%	人	%	人	%	人	%	人	%	
判定	異常なし	5,837	78.13	1,524	75.78	221	80.66	544	70.93	465	78.15	184	75.72	110	83.33
	異常あり	1,620	21.68	487	24.22	53	19.34	223	29.07	130	21.85	59	24.28	22	16.67
	要経過観察	872	11.67	238	11.83	26	9.49	116	15.12	63	10.59	24	9.88	9	6.82
	要精密検査	288	3.85	79	3.93	6	2.19	31	4.04	33	5.55	7	2.88	2	1.52
	要治療(中)	460	6.16	170	8.45	21	7.66	76	9.91	34	5.71	28	11.52	11	8.33
未記入	14	0.19	0	0.00	0	0.00	0	0.00	0	0.00	0	0.00	0	0.00	
異常ありの疾患内訳	妊娠高血圧症候群	415	5.55	163	8.11	8	2.92	109	14.21	36	6.05	8	3.29	2	1.52
	高血圧	31	0.41	6	0.30	3	1.09	0	0.00	1	0.17	2	0.82	0	0.00
	蛋白尿	382	5.11	157	7.81	5	1.82	109	14.21	35	5.88	6	2.47	2	1.52
	未記入	1	0.01	0	0.00	0	0.00	0	0.00	0	0.00	0	0.00	0	0.00
	貧血	107	1.43	34	1.69	5	1.82	16	2.09	2	0.34	9	3.70	2	1.52
	糖尿病	370	4.95	101	5.02	17	6.20	25	3.26	24	4.03	27	11.11	8	6.06
	妊娠悪阻	188	2.52	69	3.43	11	4.01	30	3.91	8	1.34	14	5.76	6	4.55
	出血	103	1.38	48	2.39	8	2.92	21	2.74	13	2.18	6	2.47	0	0.00
	切迫流産	100	1.34	48	2.39	8	2.92	21	2.74	13	2.18	6	2.47	0	0.00
	切迫早産	3	0.04	0	0.00	0	0.00	0	0.00	0	0.00	0	0.00	0	0.00
	前置胎盤	0	0.00	0	0.00	0	0.00	0	0.00	0	0.00	0	0.00	0	0.00
	未記入	0	0.00	0	0.00	0	0.00	0	0.00	0	0.00	0	0.00	0	0.00
	その他	700	9.37	156	7.76	12	4.38	60	7.82	64	10.76	13	5.35	7	5.30
	(延人員) 未記入	23	0.31	11	0.55	1	0.36	6	0.78	3	0.50	1	0.41	0	0.00
市町への連絡事項	医療機関委託妊婦教室（実人員）														
	受講済み	14	0.19	5	0.25	1	0.36	2	0.26	1	0.17	1	0.41	0	0.00
	受講予定	3,093	41.40	920	45.75	125	45.62	249	32.46	370	62.18	110	45.27	66	50.00
	受講なし	3,758	50.30	1,002	49.83	127	46.35	504	65.71	210	35.29	106	43.62	55	41.67
	未記入	606	8.11	84	4.18	21	7.66	12	1.56	14	2.35	26	10.70	11	8.33
	訪問指導の希望（実人員）														
	なし	7,179	96.09	1,949	96.92	261	95.26	758	98.83	585	98.32	223	91.77	122	92.42
	あり	17	0.23	3	0.15	0	0.00	0	0.00	2	0.34	1	0.41	0	0.00
	未記入	275	3.68	59	2.93	13	4.74	9	1.17	8	1.34	19	7.82	10	7.58
	入院等	0	0.00	0	0.00	0	0.00	0	0.00	0	0.00	0	0.00	0	0.00
その他	7	0.09	0	0.00	0	0.00	0	0.00	0	0.00	0	0.00	0	0.00	
(延人員) 未記入	183	2.45	0	0.00	0	0.00	0	0.00	0	0.00	0	0.00	0	0.00	

※金沢市を除いて算出

資料：母子保健事業報告書（石川県少子化対策監室調べ）

表3 妊婦一般健康診査受診状況（医療機関委託分8回目：後期） 1/2

（令和2年度）

区 分		石川県		管内計		かほく市		白山市		野々市市		津幡町		内灘町		
		人	%	人	%	人	%	人	%	人	%	人	%	人	%	
受診者数		7,153	100.0	1,882	100.0	256	100.0	732	100.0	543	100.0	230	100.0	121	100.0	
受診時期	妊娠30週未満	300	※7.39	152	8.08	8	3.13	69	9.43	53	9.76	16	6.96	6	5.0	
	妊娠30～31週未満	3,277	※80.77	1,524	80.98	200	78.13	603	82.38	444	81.77	178	77.39	99	81.8	
	妊娠32週以降	480	※11.83	206	10.95	48	18.75	60	8.20	46	8.47	36	15.65	16	13.2	
	未記入	0	※0.00	0	0.00	0	0.00	0	0.00	0	0.00	0	0.00	0	0.0	
喫煙	父母とも喫煙あり	49	0.69	20	1.06	2	0.78	7	0.96	8	1.47	2	0.87	1	0.83	
	父のみ喫煙	2,149	30.04	552	29.33	68	26.56	219	29.92	171	31.49	59	25.65	35	28.93	
	母のみ喫煙	27	0.38	10	0.53	1	0.39	4	0.55	3	0.55	2	0.87	0	0.00	
	父母ともなし	4,752	66.43	1,237	65.73	165	64.45	488	66.67	351	64.64	153	66.52	80	66.12	
	未記入	186	2.60	63	3.35	20	7.81	14	1.91	10	1.84	14	6.09	5	4.13	
飲酒	なし	6,965	97.37	1,830	97.24	238	92.97	722	98.63	532	97.97	220	95.65	118	97.52	
	あり	46	0.64	12	0.64	1	0.39	3	0.41	5	0.92	3	1.30	0	0.00	
	毎日	11	0.15	2	0.11	0	0.00	0	0.00	1	0.18	1	0.43	0	0.00	
	週1回以上	18	0.25	5	0.27	0	0.00	2	0.27	3	0.55	0	0.00	0	0.00	
	その他	10	0.14	3	0.16	1	0.39	1	0.14	1	0.18	0	0.00	0	0.00	
	未記入	7	0.10	2	0.11	0	0.00	0	0.00	0	0.00	2	0.87	0	0.00	
	未記入	152	2.12	40	2.13	17	6.64	7	0.96	6	1.10	7	3.04	3	2.48	
治療中の病気	なし	6,432	89.92	1,704	90.54	216	84.38	680	92.90	503	92.63	200	86.96	105	86.78	
	あり	461	6.44	117	6.22	19	7.42	43	5.87	29	5.34	17	7.39	9	7.44	
	未記入	270	3.77	61	3.24	21	8.20	9	1.23	11	2.03	13	5.65	7	5.79	
心配事の有無	ある	755	10.56	193	10.26	26	10.16	75	10.25	61	11.23	20	8.70	11	9.09	
	ない	5,956	83.27	1,590	84.48	203	79.30	635	86.75	458	84.35	194	84.35	100	82.64	
	未記入	452	6.32	99	5.26	27	10.55	22	3.01	24	4.42	16	6.96	10	8.26	
体重の増減	5kg以上の減	15	※0.37	11	0.58	1	0.39	7	0.96	3	0.55	0	0.00	0	0.00	
	0～5kg未満の減	72	※1.77	26	1.38	5	1.95	11	1.50	5	0.92	4	1.74	1	0.83	
	0～5kg未満の増	800	※19.72	403	21.41	63	24.61	151	20.63	118	21.73	43	18.70	28	23.14	
	5～10kg未満の増	2,431	※59.92	1,121	59.56	142	55.47	430	58.74	348	64.09	137	59.57	64	52.89	
	10kg以上の増	747	※78.41	320	17.00	45	17.58	133	18.17	69	12.71	46	20.00	27	22.31	
	未記入	2	※0.05	1	0.05	0	0.00	0	0.00	0	0.00	0	0.00	1	0.83	
血圧 (mmHg)	大139以下 小89以下	7,122	99.57	1,869	99.31	255	99.61	726	99.18	540	99.45	227	98.70	121	100.00	
	大140～159 小90～99	36	0.50	12	0.64	1	0.39	5	0.68	3	0.55	3	1.30	0	0.00	
	大160以上 小100以上	4	0.06	1	0.05	0	0.00	1	0.14	0	0.00	0	0.00	0	0.00	
	未記入	1	0.01	0	0.00	0	0.00	0	0.00	0	0.00	0	0.00	0	0.00	
尿検査	蛋白	－ 土	6,675	93.32	1,729	91.87	250	97.66	655	89.48	499	91.90	218	94.78	107	88.43
		+以上	481	6.72	152	8.08	6	2.34	76	10.38	44	8.10	12	5.22	14	11.57
		未記入	7	0.10	1	0.05	0	0.00	1	0.14	0	0.00	0	0.00	0	0.00
	糖	－	6,516	91.09	1,695	90.06	242	94.53	640	87.43	484	89.13	215	93.48	114	94.21
		土以上	640	8.95	186	9.88	14	5.47	91	12.43	59	10.87	15	6.52	7	5.79
		未記入	7	0.10	1	0.05	0	0.00	1	0.14	0	0.00	0	0.00	0	0.00
血色素 (g/dl)	10 未満	888	12.41	285	15.14	31	12.11	118	16.12	78	14.36	33	14.35	25	20.66	
	10.0～10.5 未満	906	12.67	254	13.50	34	13.28	115	15.71	59	10.87	32	13.91	14	11.57	
	10.5～11.0 未満	1,289	18.02	377	20.03	42	16.41	148	20.22	110	20.26	49	21.30	28	23.14	
	11.0～12.0 未満	2,653	37.09	664	35.28	94	36.72	249	34.02	201	37.02	84	36.52	36	29.75	
	12 以上	1,379	19.28	295	15.67	54	21.09	99	13.52	94	17.31	31	13.48	17	14.05	
	未実施者	42	0.59	7	0.37	1	0.39	3	0.41	1	0.18	1	0.43	1	0.83	
	未記入	6	0.08	0	0.00	0	0.00	0	0.00	0	0.00	0	0.00	0	0.00	

※金沢市を除いて算出

表3 妊婦一般健康診査受診状況（医療機関委託分8回目：後期） 2/2

（令和2年度）

区分		石川県		管内計		かほく市		白山市		野々市市		津幡町		内灘町		
		人	%	人	%	人	%	人	%	人	%	人	%	人	%	
血糖	異常なし	6,293	87.98	1,736	92.24	232	90.63	682	93.17	506	93.19	202	87.83	114	94.21	
	要経過観察	329	4.60	56	2.98	3	1.17	29	3.96	15	2.76	3	1.30	6	4.96	
	要精検	425	5.94	69	3.67	19	7.42	10	1.37	18	3.31	22	9.57	0	0.00	
	未実施者	86	1.20	21	1.12	2	0.78	11	1.50	4	0.74	3	1.30	1	0.83	
	未記入	30	0.42	0	0.00	0	0.00	0	0.00	0	0.00	0	0.00	0	0.00	
浮腫	－	6,782	94.81	1,782	94.69	245	95.70	693	94.67	505	93.00	220	95.65	119	98.35	
	＋	365	5.10	94	4.99	11	4.30	34	4.64	37	6.81	10	4.35	2	1.65	
	未記入	16	0.22	6	0.32	0	0.00	5	0.68	1	0.18	0	0.00	0	0.00	
超音波検査	実施者数	7,160	100.10	1,882	100.00	256	100.00	732	100.00	543	100.00	230	100.00	121	100.00	
	異常なし	6,906	96.55	1,765	93.78	254	99.22	647	88.39	518	95.40	226	98.26	120	99.17	
	異常あり	254	3.55	117	6.22	2	0.78	85	11.61	25	4.60	4	1.74	1	0.83	
	未実施者	0	0.00	0	0.00	0	0.00	0	0.00	0	0.00	0	0.00	0	0.00	
	未記入	3	0.04	0	0.00	0	0.00	0	0.00	0	0.00	0	0.00	0	0.00	
判定	異常なし	4,130	57.74	1,040	55.26	165	64.45	344	46.99	334	61.51	134	58.26	63	52.07	
	異常あり	3,021	42.23	842	44.74	91	35.55	388	53.01	209	38.49	96	41.74	58	47.93	
	要経過観察	1,195	16.71	241	12.81	21	8.20	125	17.08	56	10.31	30	13.04	9	7.44	
	要精密検査	208	2.91	26	1.38	2	0.78	10	1.37	10	1.84	3	1.30	1	0.83	
	要治療(中)	1,618	22.62	575	30.55	68	26.56	253	34.56	143	26.34	63	27.39	48	39.67	
	未記入	12	0.17	0	0.00	0	0.00	0	0.00	0	0.00	0	0.00	0	0.00	
異常ありの疾患内訳 (延人員)	妊娠高血圧症候群	434	6.07	177	9.40	9	3.52	117	15.98	34	6.26	12	5.22	5	4.13	
	高血圧	35	0.49	9	0.48	2	0.78	4	0.55	0	0.00	3	1.30	0	0.00	
	蛋白尿	398	5.56	168	8.93	7	2.73	113	15.44	34	6.26	9	3.91	5	4.13	
	未記入	1	0.01	0	0.00	0	0.00	0	0.00	0	0.00	0	0.00	0	0.00	
	貧血	1,570	21.95	455	24.18	54	21.09	204	27.87	99	18.23	58	25.22	40	33.06	
	糖尿病	816	11.41	172	9.14	23	8.98	70	9.56	43	7.92	28	12.17	8	6.61	
	妊娠悪阻	1	0.01	1	0.05	0	0.00	0	0.00	0	0.00	1	0.43	0	0.00	
	出血	538	7.52	242	12.86	30	11.72	110	15.03	53	9.76	30	13.04	19	15.70	
	切迫流産	10	0.14	0	0.00	0	0.00	0	0.00	0	0.00	0	0.00	0	0.00	
	切迫早産	517	7.23	237	12.59	29	11.33	109	14.89	51	9.39	30	13.04	18	14.88	
	前置胎盤	11	0.15	5	0.27	1	0.39	1	0.14	2	0.37	0	0.00	1	0.83	
	未記入	0	0.00	0	0.00	0	0.00	0	0.00	0	0.00	0	0.00	0	0.00	
	その他	365	5.10	109	5.79	6	2.34	46	6.28	47	8.66	9	3.91	1	0.83	
	未記入	12	0.17	1	0.05	0	0.00	1	0.14	0	0.00	0	0.00	0	0.00	
	市町への連絡事項 (延人員)	医療機関委託妊婦教室（実人員）														
受講済み		466	6.51	188	9.99	8	3.13	96	13.11	71	13.08	8	3.48	5	4.13	
受講予定		2,677	37.42	745	39.59	110	42.97	221	30.19	271	49.91	90	39.13	53	43.80	
受講なし		3,434	48.01	855	45.43	112	43.75	396	54.10	188	34.62	106	46.09	53	43.80	
未記入		586	8.19	94	4.99	26	10.16	19	2.60	13	2.39	26	11.30	10	8.26	
訪問指導の希望（実人員）																
なし		6,844	95.68	1,797	95.48	232	90.63	718	98.09	529	97.42	207	90.00	111	91.74	
あり		22	0.31	10	0.53	0	0.00	3	0.41	6	1.10	1	0.43	0	0.00	
未記入		297	4.15	75	3.99	24	9.38	11	1.50	8	1.47	22	9.57	10	8.26	
入院等		5	0.07	5	0.27	0	0.00	2	0.27	2	0.37	1	0.43	0	0.00	
その他	2	0.03	0	0.00	0	0.00	0	0.00	0	0.00	0	0.00	0	0.00		
未記入	179	2.50	0	0.00	0	0.00	0	0.00	0	0.00	0	0.00	0	0.00		

資料：母子保健事業報告書（石川県少子化対策監室調べ）

(1-3) 産婦一般健康診査受診状況

表4 産婦一般健康診査受診状況（医療機関委託）1/2

(令和2年度)

		石川県		管内計		かほく市		白山市		野々市市		津幡町		内灘町		
		人	%	人	%	人	%	人	%	人	%	人	%	人	%	
受診者数		7,095	100.0	1,872	100.0	253	100.0	727	100.0	517	100.0	235	100.0	140	100.0	
受診時期	産後30日以下	1,684	※41.54	723	38.62	76	30.04	334	45.94	207	40.04	68	28.94	38	27.14	
	産後31～50日未満	2,361	※58.24	1,144	61.11	177	69.96	391	53.78	309	59.77	165	70.21	102	72.86	
	産後50日以降	6	※0.15	5	0.27	0	0.00	2	0.28	1	0.19	2	0.85	0	0.00	
	未記入	3	※0.07	0	0.00	0	0.00	0	0.00	0	0.00	0	0.00	0	0.00	
分娩の異常	異常なし	6,158	86.79	1,638	87.50	226	89.33	623	85.69	446	86.27	216	91.91	127	90.71	
	異常あり	905	12.76	229	12.23	26	10.28	101	13.89	70	13.54	19	8.09	13	9.29	
	未記入	32	0.45	5	0.27	1	0.40	3	0.41	1	0.19	0	0.00	0	0.00	
分娩様式	経膈分娩	5,429	76.52	1,410	75.32	189	74.70	548	75.38	398	76.98	171	72.77	104	74.29	
	帝王切開	1,642	23.14	457	24.41	64	25.30	179	24.62	114	22.05	64	27.23	36	25.71	
	未記入	24	0.34	5	0.27	0	0.00	0	0.00	5	0.97	0	0.00	0	0.00	
体重の増減 (妊娠前との比較)	5kg以上の減	68	※1.68	35	1.87	6	2.37	16	2.20	7	1.35	4	1.70	2	1.43	
	0～5kg未満の減	481	※11.86	230	12.29	30	11.86	87	11.97	71	13.73	27	11.49	15	10.71	
	0～5kg未満の増	2,170	※53.53	1,015	54.22	125	49.41	400	55.02	294	56.87	117	49.79	79	56.43	
	5～10kg未満の増	1,184	※29.21	526	28.10	78	30.83	199	27.37	134	25.92	79	33.62	36	25.71	
	10kg以上の増	129	※3.18	59	3.15	13	5.14	22	3.03	8	1.55	8	3.40	8	5.71	
	未記入	22	※0.54	7	0.37	1	0.40	3	0.41	3	0.58	0	0.00	0	0.00	
血圧 (mmHg)	大139以下 小89以下	6,906	97.34	1,811	96.74	245	96.84	698	96.01	503	97.29	228	97.02	137	97.86	
	大140～159 小90～99	163	2.30	54	2.88	8	3.16	26	3.58	12	2.32	5	2.13	3	2.14	
	大160以上 小100以上	19	0.27	7	0.37	0	0.00	3	0.41	2	0.39	2	0.85	0	0.00	
	未記入	7	0.10	0	0.00	0	0.00	0	0.00	0	0.00	0	0.00	0	0.00	
尿検査	蛋白	－ ±	6,903	97.29	1,829	97.70	250	98.81	705	96.97	506	97.87	230	97.87	138	98.57
		+以上	181	2.55	41	2.19	3	1.19	21	2.89	10	1.93	5	2.13	2	1.43
		未記入	11	0.16	2	0.11	0	0.00	1	0.14	1	0.19	0	0.00	0	0.00
	糖	－以上	7,057	99.46	1,846	98.61	238	94.07	723	99.45	513	99.23	232	98.72	140	100.00
		±以上	26	0.37	23	1.23	15	5.93	2	0.28	4	0.77	2	0.85	0	0.00
		未記入	12	0.17	3	0.16	0	0.00	2	0.28	0	0.00	1	0.43	0	0.00
血色素 (g/dl)	10 未満	28	0.39	5	0.27	1	0.40	0	0.00	3	0.58	0	0.00	1	0.71	
	10.0～10.5 未満	47	0.66	12	0.64	1	0.40	5	0.69	5	0.97	1	0.43	0	0.00	
	10.5～11.0 未満	135	1.90	30	1.60	3	1.19	13	1.79	8	1.55	4	1.70	2	1.43	
	11.0～12.0 未満	1,250	17.62	302	16.13	36	14.23	122	16.78	74	14.31	44	18.72	26	18.57	
	12 以上	5,535	78.01	1,521	81.25	212	83.79	585	80.47	427	82.59	186	79.15	111	79.29	
	未記入	100	1.41	2	0.11	0	0.00	2	0.28	0	0.00	0	0.00	0	0.00	
浮腫	－	7,003	98.70	1,848	98.72	250	98.81	714	98.21	515	99.61	230	97.87	139	99.29	
	+	24	0.34	7	0.37	0	0.00	2	0.28	1	0.19	4	1.70	0	0.00	
	未記入	68	0.96	17	0.91	3	1.19	11	1.51	1	0.19	1	0.43	1	0.71	
EPDS 実施 状況	未実施者	12	0.17	0	0.00	0	0.00	0	0.00	0	0.00	0	0.00	0	0.00	
	実施者	7,083	99.83	1,872	100.00	253	100.00	727	100.00	517	100.00	235	100.00	140	100.00	
	9点以上	649	9.15	167	8.92	23	9.09	69	9.49	45	8.70	14	5.96	16	11.43	

※金沢市を除いて算出

表4 産婦一般健康診査受診状況（医療機関委託）2/2

（令和2年度）

		石川県		管内計		かほく市		白山市		野々市市		津幡町		内灘町		
		人	%	人	%	人	%	人	%	人	%	人	%	人	%	
判定	異常なし	6,676	94.09	1,763	94.18	244	96.44	664	91.33	491	94.97	227	96.60	137	97.86	
	異常あり	404	5.69	109	5.82	9	3.56	63	8.67	26	5.03	8	3.40	3	2.14	
	要経過観察	317	4.47	92	4.91	6	2.37	56	7.70	22	4.26	6	2.55	2	1.43	
	要精密検査	4	0.06	1	0.05	1	0.40	0	0.00	0	0.00	0	0.00	0	0.00	
	要治療(中)	83	1.17	16	0.85	2	0.79	7	0.96	4	0.77	2	0.85	1	0.71	
	未記入	15	0.21	0	0.00	0	0.00	0	0.00	0	0.00	0	0.00	0	0.00	
異常ありの疾患内訳  (延人員)	妊娠高血圧症候群	246	3.47	86	4.59	4	1.58	58	7.98	18	3.48	5	2.13	1	0.71	
	高血圧	48	0.68	16	0.85	2	0.79	9	1.24	3	0.58	2	0.85	0	0.00	
	蛋白尿	197	2.78	70	3.74	2	0.79	49	6.74	15	2.90	3	1.28	1	0.71	
	未記入	1	0.01	0	0.00	0	0.00	0	0.00	0	0.00	0	0.00	0	0.00	
	貧血	60	0.85	8	0.43	1	0.40	4	0.55	1	0.19	1	0.43	1	0.71	
	糖尿病	12	0.17	2	0.11	1	0.40	0	0.00	1	0.19	0	0.00	0	0.00	
	出血	39	0.55	10	0.53	2	0.79	1	0.14	4	0.77	2	0.85	1	0.71	
	子宮復古不全	36	0.51	10	0.53	2	0.79	1	0.14	4	0.77	2	0.85	1	0.71	
	その他	3	0.04	0	0.00	0	0.00	0	0.00	0	0.00	0	0.00	0	0.00	
	未記入	0	0.00	0	0.00	0	0.00	0	0.00	0	0.00	0	0.00	0	0.00	
	その他	78	1.10	10	0.53	2	0.79	5	0.69	3	0.58	0	0.00	0	0.00	
	未記入	5	0.07	1	0.05	0	0.00	0	0.00	1	0.19	0	0.00	0	0.00	
	市町への連絡事項	訪問指導の希望（実人員）														
なし		6,401	90.22	1,680	89.74	214	84.58	675	92.85	475	91.88	206	87.66	110	78.57	
あり		370	5.21	100	5.34	14	5.53	38	5.23	35	6.77	4	1.70	9	6.43	
未記入		324	4.57	92	4.91	25	9.88	14	1.93	7	1.35	25	10.64	21	15.00	
(延人員)	専門医療機関への紹介の有無（実人員）															
	なし	6,761	95.29	1,772	94.66	227	89.72	713	98.07	509	98.45	207	88.09	116	82.86	
	あり	11	0.16	4	0.21	0	0.00	0	0.00	0	0.00	2	0.85	2	1.43	
	未記入	323	4.55	96	5.13	26	10.28	14	1.93	8	1.55	26	11.06	22	15.71	
	入院等	2	0.03	0	0.00	0	0.00	0	0.00	0	0.00	0	0.00	0	0.00	
	その他	6	0.08	1	0.05	0	0.00	1	0.14	0	0.00	0	0.00	0	0.00	
	未記入	164	2.31	0	0.00	0	0.00	0	0.00	0	0.00	0	0.00	0	0.00	

資料：母子保健事業報告書（石川県少子化対策監室調べ）



(2) 乳児健康診査  
 (2-1) 乳児一般健康診査受診状況 (医療機関委託分)

表5 乳児一般健康診査受診状況 (医療機関委託分) 第1回目 1/2

(令和2年度)

区 分		石川県		管内計		かほく市		白山市		野々市市		津幡町		内灘町		
		人	%	人	%	人	%	人	%	人	%	人	%	人	%	
受診者数		7,176	100.0	1,941	100.0	252	100.0	734	100.0	580	100.0	237	100.0	138	100.0	
受診時期	1か月未満	661	※15.93	280	14.43	16	6.35	131	17.85	110	18.97	18	7.59	5	3.62	
	1～2か月未満	3,435	※82.79	1,642	84.60	232	92.06	597	81.34	464	80.00	216	91.14	133	96.38	
	2～3か月未満	18	※0.43	14	0.72	2	0.79	3	0.41	6	1.03	3	1.27	0	0.00	
	3か月以上	32	※0.77	5	0.26	2	0.79	3	0.41	0	0.00	0	0.00	0	0.00	
	未記入	3	※0.07	0	0.00	0	0.00	0	0.00	0	0.00	0	0.00	0	0.00	
発達や育児の状況	親の目を時々じっと見る	見ない	181	※4.36	82	4.22	11	4.37	32	4.36	22	3.79	10	4.22	7	5.07
		時々見る	1,899	※45.77	872	44.93	96	38.10	329	44.82	277	47.76	111	46.84	59	42.75
		見る	1,969	※47.46	928	47.81	136	53.97	365	49.73	251	43.28	108	45.57	68	49.28
		未記入	100	※2.41	59	3.04	9	3.57	8	1.09	30	5.17	8	3.38	4	2.90
	大きな音に反応する	しない	41	※0.99	18	0.93	3	1.19	6	0.82	3	0.52	3	1.27	3	2.17
		時々する	616	※14.85	295	15.20	26	10.32	118	16.08	106	18.28	31	13.08	14	10.14
		する	3,411	※82.21	1,579	81.35	217	86.11	604	82.29	443	76.38	195	82.28	120	86.96
	未記入	81	※1.95	49	2.52	6	2.38	6	0.82	28	4.83	8	3.38	1	0.72	
	首座り	座っていない	3,390	※81.71	1,558	80.27	197	78.17	608	82.83	468	80.69	184	77.64	101	73.19
		やや座っている	561	※13.52	281	14.48	37	14.68	111	15.12	67	11.55	38	16.03	28	20.29
		座っている	41	※0.99	17	0.88	1	0.40	3	0.41	6	1.03	6	2.53	1	0.72
		未記入	157	※3.78	85	4.38	17	6.75	12	1.63	39	6.72	9	3.80	8	5.80
	育児の心配・困りごとがある	はい	1,933	26.94	511	26.33	80	31.75	194	26.43	153	26.38	50	21.10	34	24.64
		いいえ	5,041	70.25	1,354	69.76	165	65.48	526	71.66	384	66.21	177	74.68	102	73.91
		未記入	202	2.81	76	3.92	7	2.78	14	1.91	43	7.41	10	4.22	2	1.45
育児の協力者がいる	はい	6,891	96.03	1,841	94.85	236	93.65	703	95.78	540	93.10	226	95.36	136	98.55	
	いいえ	176	2.45	48	2.47	12	4.76	22	3.00	7	1.21	5	2.11	2	1.45	
	未記入	109	1.52	52	2.68	4	1.59	9	1.23	33	5.69	6	2.53	0	0.00	
現在の栄養	母乳	2,975	41.46	901	46.42	104	41.27	384	52.32	254	43.79	97	40.93	62	44.93	
	混合	3,706	51.64	925	47.66	136	53.97	310	42.23	288	49.66	126	53.16	65	47.10	
	人工	379	5.28	91	4.69	8	3.17	34	4.63	27	4.66	12	5.06	10	7.25	
	未記入	116	1.62	24	1.24	4	1.59	6	0.82	11	1.90	2	0.84	1	0.72	
尿検査	蛋白	ー 土	7,061	98.40	1,865	96.08	250	99.21	726	98.91	516	88.97	235	99.16	138	100.00
		+以上	7	0.10	1	0.05	0	0.00	1	0.14	0	0.00	0	0.00	0	0.00
		未記入	108	1.51	75	3.86	2	0.79	7	0.95	64	11.03	2	0.84	0	0.00
	糖	ー	7,061	98.40	1,860	95.83	248	98.41	725	98.77	514	88.62	235	99.16	138	100.00
		土以上	7	0.10	5	0.26	1	0.40	2	0.27	2	0.34	0	0.00	0	0.00
		未記入	108	1.51	76	3.92	3	1.19	7	0.95	64	11.03	2	0.84	0	0.00
	潜血	ー 土	7,035	98.04	1,857	95.67	250	99.21	723	98.50	515	88.79	233	98.31	136	98.55
		+以上	24	0.33	5	0.26	0	0.00	3	0.41	1	0.17	1	0.42	0	0.00
		未記入	117	1.63	79	4.07	2	0.79	8	1.09	64	11.03	3	1.27	2	1.45
診察所見	なし	6,368	88.74	1,679	86.50	225	89.29	655	89.24	472	81.38	205	86.50	122	88.41	
	あり	750	10.45	220	11.33	27	10.71	79	10.76	66	11.38	32	13.50	16	11.59	
	未記入	58	0.81	42	2.16	0	0.00	0	0.00	42	7.24	0	0.00	0	0.00	
診察所見 身体面 内訳 (延人員)	身体発育上の所見	体重増加不良	66	0.92	18	0.93	4	1.59	4	0.54	7	1.21	3	1.27	0	0.00
		その他	9	0.13	1	0.05	0	0.00	0	0.00	1	0.17	0	0.00	0	0.00
		皮膚	239	3.33	68	3.50	6	2.38	30	4.09	16	2.76	8	3.38	8	5.80
	湿疹	湿疹	137	1.91	30	1.55	2	0.79	11	1.50	5	0.86	6	2.53	6	4.35
		その他	103	1.44	39	2.01	4	1.59	19	2.59	11	1.90	3	1.27	2	1.45
	循環器系	心雑音	156	2.17	27	1.39	5	1.98	8	1.09	5	0.86	8	3.38	1	0.72
		その他	11	0.15	3	0.15	1	0.40	1	0.14	1	0.17	0	0.00	0	0.00

※金沢市を除いて算出

表5 乳児一般健康診査受診状況（医療機関委託分）第1回目 2/2

（令和2年度）

区分	石川県		管内計		かほく市		白山市		野々市市		津幡町		内灘町			
	人	%	人	%	人	%	人	%	人	%	人	%	人	%		
(続き) 診察 所見 身体面 内訳	呼吸器系	11	0.15	5	0.3	1	0.40	0	0.00	3	0.52	1	0.42	0	0.00	
	消化器系	68	0.95	12	0.62	2	0.79	2	0.27	8	1.38	0	0.00	0	0.00	
	そけいヘルニア	9	0.13	3	0.15	0	0.00	1	0.14	2	0.34	0	0.00	0	0.00	
	その他	59	0.82	9	0.46	2	0.79	1	0.14	6	1.03	0	0.00	0	0.00	
	眼	15	0.21	6	0.31	0	0.00	3	0.41	1	0.17	2	0.84	0	0.00	
	視力障害	0	0.00	0	0.00	0	0.00	0	0.00	0	0.00	0	0.00	0	0.00	
	斜視	0	0.00	0	0.00	0	0.00	0	0.00	0	0.00	0	0.00	0	0.00	
	その他	15	0.21	6	0.31	0	0.00	3	0.41	1	0.17	2	0.84	0	0.00	
	耳鼻咽喉	53	0.74	19	0.98	0	0.00	3	0.41	11	1.90	4	1.69	1	0.72	
	聴力障害	45	0.63	14	0.72	0	0.00	2	0.27	10	1.72	2	0.84	0	0.00	
	その他	8	0.11	5	0.26	0	0.00	1	0.14	1	0.17	2	0.84	1	0.72	
	腎・泌尿器系	46	0.64	14	0.72	3	1.19	6	0.82	4	0.69	1	0.42	0	0.00	
	停留嚢丸	13	0.18	4	0.21	0	0.00	1	0.14	3	0.52	0	0.00	0	0.00	
	その他	33	0.46	10	0.52	3	1.19	5	0.68	1	0.17	1	0.42	0	0.00	
	骨・関節系	20	0.28	7	0.36	1	0.40	2	0.27	2	0.34	2	0.84	0	0.00	
	股関節開排異常	9	0.13	2	0.10	0	0.00	1	0.14	1	0.17	0	0.00	0	0.00	
	その他	11	0.15	5	0.26	1	0.40	1	0.14	1	0.17	2	0.84	0	0.00	
	神経・筋	14	0.20	4	0.21	0	0.00	3	0.41	0	0.00	0	0.00	1	0.72	
	筋緊張異常	3	0.04	0	0.00	0	0.00	0	0.00	0	0.00	0	0.00	0	0.00	
	その他	11	0.15	4	0.21	0	0.00	3	0.41	0	0.00	0	0.00	1	0.72	
	代謝・内分泌	9	0.13	4	0.21	1	0.40	0	0.00	2	0.34	0	0.00	1	0.72	
	血液	29	0.40	13	0.67	2	0.79	2	0.27	2	0.34	7	2.95	0	0.00	
	貧血	25	0.35	11	0.57	1	0.40	2	0.27	2	0.34	6	2.53	0	0.00	
その他	4	0.06	2	0.10	1	0.40	0	0.00	0	0.00	1	0.42	0	0.00		
その他	82	1.14	40	2.06	2	0.79	18	2.45	14	2.41	2	0.84	4	2.90		
未記入	8	0.11	0	0.00	0	0.00	0	0.00	0	0.00	0	0.00	0	0.00		
精神 運動 発達・ 育児面	精神運動 発達の問題	なし	7,100	98.94	1,887	97.22	250	99.21	732	99.73	532	91.72	235	99.16	138	100.00
		あり	6	0.08	2	0.10	0	0.00	0	0.00	1	0.17	1	0.42	0	0.00
		未記入	70	0.98	52	2.68	2	0.79	2	0.27	47	8.10	1	0.42	0	0.00
	育児上の 問題	なし	7,088	98.77	1,882	96.96	249	98.81	730	99.46	532	91.72	233	98.31	138	100.00
		あり	8	0.11	5	0.26	0	0.00	1	0.14	1	0.17	3	1.27	0	0.00
		未記入	80	1.11	54	2.78	3	1.19	3	0.41	47	8.10	1	0.42	0	0.00
判定	異常なし	4,022	56.05	1,687	86.91	226	89.68	647	88.15	483	83.28	209	88.19	122	88.41	
	異常あり	3,104	43.26	216	11.13	26	10.32	87	11.85	59	10.17	28	11.81	16	11.59	
	要経過観察	376	5.24	113	5.82	17	6.75	54	7.36	21	3.62	12	5.06	9	6.52	
	要精密検査	186	2.59	50	2.58	4	1.59	15	2.04	22	3.79	8	3.38	1	0.72	
	要治療(中)	147	2.05	53	2.73	5	1.98	18	2.45	16	2.76	8	3.38	6	4.35	
未記入	50	0.70	38	1.96	0	0.00	0	0.00	38	6.55	0	0.00	0	0.00		
市町への 連絡事項	訪問指導の希望（実人員）															
	なし	6,976	97.21	1,832	94.38	243	96.43	720	98.09	507	87.41	230	97.05	132	95.65	
	あり	86	1.20	34	1.75	1	0.40	14	1.91	16	2.76	3	1.27	0	0.00	
	未記入	114	1.59	75	3.86	8	3.17	0	0.00	57	9.83	4	1.69	6	4.35	
その他	5	0.07	0	0.00	0	0.00	0	0.00	0	0.00	0	0.00	0	0.00		
(延人員)	未記入	7	0.10	0	0.00	0	0.00	0	0.00	0	0.00	0	0.00	0	0.00	

資料：母子保健事業報告書（石川県少子化対策監室調べ）

表6 乳児一般健康診査受診状況（医療機関委託分2回目） 1/2

(令和2年度)

区 分		石川県		管内計		かほく市		白山市		野々市市		津幡町		内灘町		
		人	%	人	%	人	%	人	%	人	%	人	%	人	%	
受診者数		6,863	100.0	1,867	100.0	262	100.0	728	100.0	528	100.0	201	100.0	148	100.0	
受診時期	9か月未満	1	※0.03	0	0.00	0	0.00	0	0.00	0	0.00	0	0.00	0	0.00	
	9～10か月未満	495	※13.49	218	11.68	86	32.82	6	0.82	0	0.00	61	30.35	65	43.92	
	10～11か月未満	1,058	※28.84	284	15.21	109	41.60	17	2.34	0	0.00	97	48.26	61	41.22	
	11～12か月未満	755	※20.58	336	18.00	67	25.57	87	11.95	118	22.35	42	20.90	22	14.86	
	その他	1,360	※37.07	1,029	55.12	0	0.00	618	84.89	410	77.65	1	0.50	0	0.00	
	未記入	0	※0.00	0	0.00	0	0.00	0	0.00	0	0.00	0	0.00	0	0.00	
発達や育児の状況	はいはいをする	できない	224	※6.11	100	5.36	33	12.60	26	3.57	14	2.65	16	7.96	11	7.43
		後ろに下がる	56	※1.53	25	1.34	5	1.91	3	0.41	6	1.14	7	3.48	4	2.70
		できる	3,369	※91.82	1,734	92.88	222	84.73	695	95.47	507	96.02	178	88.56	132	89.19
		未記入	20	※0.55	8	0.43	2	0.76	4	0.55	1	0.19	0	0.00	1	0.68
	つかまり立ちをする	できない	209	※5.70	93	4.98	26	9.92	27	3.71	12	2.27	18	8.96	10	6.76
		ややできる	139	※3.79	55	2.95	14	5.34	10	1.37	7	1.33	11	5.47	13	8.78
		できる	3,309	※90.19	1,715	91.86	221	84.35	689	94.64	508	96.21	172	85.57	125	84.46
		未記入	12	※0.33	4	0.21	1	0.38	2	0.27	1	0.19	0	0.00	0	0.00
	人見知りをする	しない	450	※12.26	240	12.85	27	10.31	87	11.95	71	13.45	33	16.42	22	14.86
		ややする	1,557	※42.44	795	42.58	119	45.42	305	41.90	224	42.42	95	47.26	52	35.14
		する	1,642	※44.75	824	44.13	116	44.27	331	45.47	230	43.56	73	36.32	74	50.00
		未記入	20	※0.55	8	0.43	0	0.00	5	0.69	3	0.57	0	0.00	0	0.00
	育児の心配・困りごとがある	はい	983	14.32	250	13.39	31	11.83	93	12.77	76	14.39	31	15.42	19	12.84
		いいえ	5,718	83.32	1,564	83.77	207	79.01	620	85.16	444	84.09	167	83.08	126	85.14
		未記入	162	2.36	53	2.84	24	9.16	15	2.06	8	1.52	3	1.49	3	2.03
	睡眠・食事時間	決まっている	3,380	※92.12	1,714	91.81	235	89.69	673	92.45	493	93.37	179	89.05	134	90.54
		決まっていない	258	※7.03	135	7.23	24	9.16	45	6.18	34	6.44	20	9.95	12	8.11
		未記入	31	※0.84	18	0.96	3	1.15	10	1.37	1	0.19	2	1.00	2	1.35
	就寝時間	決まっていない	172	※4.69	90	4.82	31	11.83	22	3.02	19	3.60	12	5.97	6	4.05
		22時より前	2,876	※78.39	1,445	77.40	176	67.18	602	82.69	416	78.79	148	73.63	103	69.59
		22時以降	621	※16.93	332	17.78	55	20.99	104	14.29	93	17.61	41	20.40	39	26.35
		未記入	0	※0.00	0	0.00	0	0.00	0	0.00	0	0.00	0	0.00	0	0.00
	離乳食の開始	なし	31	※0.84	22	1.18	22	8.40	0	0.00	0	0.00	0	0.00	0	0.00
		あり	3,416	※93.10	1,842	98.66	235	89.69	713	97.94	552	104.55	198	98.51	144	97.30
未記入		222	※6.05	33	1.77	5	1.91	15	2.06	6	1.14	3	1.49	4	2.70	
尿検査	蛋白	－ 土	6,176	89.99	1,683	90.14	224	85.50	690	94.78	493	93.37	141	70.15	135	91.22
		＋以上	33	0.48	6	0.32	1	0.38	1	0.14	3	0.57	0	0.00	1	0.68
		未記入	654	9.53	178	9.53	37	14.12	37	5.08	32	6.06	60	29.85	12	8.11
	糖	－	6,204	90.40	1,686	90.31	225	85.88	689	94.64	495	93.75	141	70.15	136	91.89
		土以上	2	0.03	2	0.11	0	0.00	2	0.27	0	0.00	0	0.00	0	0.00
		未記入	657	9.57	179	9.59	37	14.12	37	5.08	33	6.25	60	29.85	12	8.11
潜血	－ 土	6,102	88.91	1,678	89.88	225	85.88	687	94.37	489	92.61	141	70.15	136	91.89	
	＋以上	101	1.47	8	0.43	0	0.00	3	0.41	5	0.95	0	0.00	0	0.00	
	未記入	660	9.62	181	9.69	37	14.12	38	5.22	34	6.44	60	29.85	12	8.11	
診察所見	なし	6,374	92.87	1,754	93.95	258	98.47	671	92.17	497	94.13	189	94.03	139	93.92	
	あり	485	7.07	113	6.05	4	1.53	57	7.83	31	5.87	12	5.97	9	6.08	
	未記入	4	0.06	0	0.00	0	0.00	0	0.00	0	0.00	0	0.00	0	0.00	
診察所見 身体内訳 (延人員)	身体発育上の所見	体重増加不良	144	2.10	39	2.09	0	0.00	21	2.88	14	2.65	2	1.00	2	1.35
		その他	116	1.69	34	1.82	0	0.00	16	2.20	14	2.65	2	1.00	2	1.35
		その他	28	0.41	5	0.27	0	0.00	5	0.69	0	0.00	0	0.00	0	0.00
	皮膚	湿疹	125	1.82	14	0.75	1	0.38	5	0.69	4	0.76	3	1.49	1	0.68
		その他	99	1.44	10	0.54	1	0.38	3	0.41	3	0.57	3	1.49	0	0.00
		その他	26	0.38	4	0.21	0	0.00	2	0.27	1	0.19	0	0.00	1	0.68
	循環器系	心雑音	42	0.61	12	0.64	1	0.38	2	0.27	2	0.38	2	1.00	5	3.38
		その他	34	0.50	12	0.64	1	0.38	2	0.27	2	0.38	2	1.00	5	3.38
その他		9	0.13	1	0.05	0	0.00	0	0.00	1	0.19	0	0.00	0	0.00	

※金沢市を除いて算出

表6 乳児一般健康診査受診状況（医療機関委託分2回目） 2/2

(令和2年度)

区分	石川県		管内計		かほく市		白山市		野々市市		津幡町		内灘町			
	人	%	人	%	人	%	人	%	人	%	人	%	人	%		
(続き) 診察 所見 身体面 内訳	呼吸器系	8	0.12	2	0.1	0	0.00	0	0.00	1	0.19	1	0.50	0	0.00	
	消化器系	23	0.34	1	0.05	0	0.00	1	0.14	0	0.00	0	0.00	0	0.00	
		そけいヘルニア	2	0.03	0	0.00	0	0.00	0	0.00	0	0.00	0	0.00	0	0.00
		その他	21	0.31	1	0.05	0	0.00	1	0.14	0	0.00	0	0.00	0	0.00
	眼	15	0.22	4	0.21	0	0.00	2	0.27	0	0.00	2	1.00	0	0.00	
		視力障害	1	0.01	1	0.05	0	0.00	0	0.00	0	0.00	1	0.50	0	0.00
		斜視	9	0.13	2	0.11	0	0.00	0	0.00	0	0.00	2	1.00	0	0.00
		その他	6	0.09	2	0.11	0	0.00	2	0.27	0	0.00	0	0.00	0	0.00
	耳鼻咽喉	6	0.09	2	0.11	0	0.00	0	0.00	2	0.38	0	0.00	0	0.00	
		聴力障害	3	0.04	1	0.05	0	0.00	0	0.00	1	0.19	0	0.00	0	0.00
		その他	3	0.04	1	0.05	0	0.00	0	0.00	1	0.19	0	0.00	0	0.00
	腎・泌尿器系	53	0.77	15	0.80	0	0.00	8	1.10	6	1.14	1	0.50	0	0.00	
		停留嚢丸	34	0.50	7	0.37	0	0.00	5	0.69	2	0.38	0	0.00	0	0.00
		その他	19	0.28	8	0.43	0	0.00	3	0.41	4	0.76	1	0.50	0	0.00
	骨・関節系	12	0.17	3	0.16	0	0.00	3	0.41	0	0.00	0	0.00	0	0.00	
		股関節開排異常	3	0.04	1	0.05	0	0.00	1	0.14	0	0.00	0	0.00	0	0.00
		その他	9	0.13	2	0.11	0	0.00	2	0.27	0	0.00	0	0.00	0	0.00
	神経・筋	29	0.42	9	0.48	1	0.38	4	0.55	2	0.38	1	0.50	1	0.68	
		筋緊張異常	12	0.17	2	0.11	0	0.00	2	0.27	0	0.00	0	0.00	0	0.00
		その他	17	0.25	7	0.37	1	0.38	2	0.27	2	0.38	1	0.50	1	0.68
	代謝・内分泌	2	0.03	2	0.11	1	0.38	1	0.14	0	0.00	0	0.00	0	0.00	
	血液	38	0.55	13	0.70	2	0.76	10	1.37	1	0.19	0	0.00	0	0.00	
		貧血	36	0.52	12	0.64	1	0.38	10	1.37	1	0.19	0	0.00	0	0.00
	その他	2	0.03	1	0.05	1	0.38	0	0.00	0	0.00	0	0.00	0	0.00	
その他	25	0.36	8	0.43	0	0.00	5	0.69	1	0.19	1	0.50	1	0.68		
(延人員)	未記入	20	0.29	17	0.91	17	6.49	0	0.00	0	0.00	0	0.00	0	0.00	
精神 運動 発達・ 育児面	精神運動 発達の問題	なし	6,753	98.40	1,835	98.29	260	99.24	715	98.21	518	98.11	196	97.51	146	98.65
		あり	87	1.27	24	1.29	2	0.76	8	1.10	9	1.70	3	1.49	2	1.35
		未記入	23	0.34	8	0.43	0	0.00	5	0.69	1	0.19	2	1.00	0	0.00
	育児上の 問題	なし	6,796	99.02	1,852	99.20	261	99.62	721	99.04	525	99.43	198	98.51	147	99.32
		あり	23	0.34	3	0.16	0	0.00	1	0.14	0	0.00	1	0.50	1	0.68
未記入		44	0.64	12	0.64	1	0.38	6	0.82	3	0.57	2	1.00	0	0.00	
判定	異常なし	6,275	91.43	1,736	92.98	258	98.47	671	92.17	479	90.72	190	94.53	138	93.24	
	異常あり	588	8.57	131	7.02	4	1.53	57	7.83	49	9.28	11	5.47	10	6.76	
		要経過観察	361	5.26	85	4.55	0	0.00	38	5.22	35	6.63	4	1.99	8	5.41
		要精密検査	53	0.77	18	0.96	0	0.00	9	1.24	6	1.14	2	1.00	1	0.68
		要治療(中)	174	2.54	28	1.50	4	1.53	10	1.37	8	1.52	5	2.49	1	0.68
	未記入	0	0.00	0	0.00	0	0.00	0	0.00	0	0.00	0	0.00	0	0.00	
市町 への 連絡 事項	訪問指導の希望															
		なし	6,787	98.89	1,840	98.55	260	99.24	719	98.76	522	98.86	197	98.01	142	95.95
		あり	42	0.61	15	0.80	1	0.38	5	0.69	5	0.95	2	1.00	2	1.35
		未記入	34	0.50	12	0.64	1	0.38	4	0.55	1	0.19	2	1.00	4	2.70
		その他	3	0.04	0	0.00	0	0.00	0	0.00	0	0.00	0	0.00	0	0.00
	未記入	11	0.16	0	0.00	0	0.00	0	0.00	0	0.00	0	0.00	0	0.00	

資料：母子保健事業報告書（石川県少子化対策監室調べ）

## (2-2) 乳児一般健康診査（医療機関委託分）における精密診査

表7 医療機関委託乳児精密検査による診断内容 1/2

(令和2年度) (人)

		石川県	管内計	かほく市	白山市	野々市市	津幡町	内灘町
要精密検査対象者数		239	69	5	24	28	10	2
受診者数		70	56	4	22	26	2	2
異常の有無	異常なし	35	29	4	11	10	2	2
	異常あり	35	27	0	11	16	0	0
受診率(%)		29.3	81.2	80.0	91.7	92.9	20.0	100.0
異常発見数総計(延人員)		50	42	0	11	31	0	0
骨関節	臼蓋形成不全・疑い	0	0	0	0	0	0	0
	股関節脱臼・亜脱臼	0	0	0	0	0	0	0
	股関節開排制限	1	1	0	0	1	0	0
	内反足・外反足	0	0	0	0	0	0	0
	その他	1	0	0	0	0	0	0
	小計	2	1	0	0	1	0	0
循環器	心雑音	6	5	0	1	4	0	0
	先天性心疾患	3	1	0	1	0	0	0
	不整脈	0	0	0	0	0	0	0
	その他	0	0	0	0	0	0	0
	小計	9	6	0	2	4	0	0
呼吸器	喘息	0	1	0	0	1	0	0
	その他	0	0	0	0	0	0	0
	小計	0	1	0	0	1	0	0
消化器	そけいヘルニア	0	0	0	0	0	0	0
	その他	1	1	0	1	0	0	0
	小計	1	1	0	1	0	0	0
神経・筋	筋緊張異常	0	0	0	0	0	0	0
	中枢性協調障害	0	0	0	0	0	0	0
	脳性小児麻痺	0	0	0	0	0	0	0
	斜頸	0	0	0	0	0	0	0
	痙攣性疾患	0	0	0	0	0	0	0
	二分脊髄症	0	0	0	0	0	0	0
	その他	0	0	0	0	0	0	0
	小計	0	0	0	0	0	0	0
耳鼻咽喉	難聴・難聴疑い	9	9	0	1	8	0	0
	中耳炎	0	0	0	0	0	0	0
	その他	1	1	0	0	1	0	0
	小計	10	10	0	1	9	0	0

表7 医療機関委託乳児精密検査による診断内容 2/2

(令和2年度) (人)

		石川県	管内計	かほく市	白山市	野々市市	津幡町	内灘町
眼	遠視	0	0	0	0	0	0	0
	近視	0	0	0	0	0	0	0
	乱視	0	0	0	0	0	0	0
	眼位異常(斜視)	0	0	0	0	0	0	0
	眼位異常(斜位)	0	0	0	0	0	0	0
	眼振	0	0	0	0	0	0	0
	屈折異常	0	0	0	0	0	0	0
	眼瞼下垂	0	0	0	0	0	0	0
	睫毛、眼瞼内反、外反	0	0	0	0	0	0	0
	白内障	0	0	0	0	0	0	0
	鼻涙管閉塞	0	0	0	0	0	0	0
	その他	0	0	0	0	0	0	0
	小計	0	0	0	0	0	0	0
皮膚	湿疹	0	0	0	0	0	0	0
	アトピー性皮膚炎	0	0	0	0	0	0	0
	血管腫・母斑	4	3	0	1	2	0	0
	その他	2	2	0	1	1	0	0
	小計	6	5	0	2	3	0	0
腎・尿管性・器器	停留嚢丸	4	3	0	0	3	0	0
	陰嚢水腫	0	0	0	0	0	0	0
	包茎	0	0	0	0	0	0	0
	尿所見のみ	0	0	0	0	0	0	0
	腎疾患	0	0	0	0	0	0	0
	尿路感染症	3	3	0	0	3	0	0
	その他	2	1	0	0	1	0	0
	小計	9	7	0	0	7	0	0
血液	貧血	2	1	0	1	0	0	0
	その他	0	0	0	0	0	0	0
	小計	2	1	0	1	0	0	0
内分泌・代謝		0	0	0	0	0	0	0
染色体	ダウン症	0	0	0	0	0	0	0
	その他	0	0	0	0	0	0	0
	小計	0	0	0	0	0	0	0
外表奇形		4	3	0	0	3	0	0
その他		5	5	0	2	3	0	0
発達	運動発達遅滞	2	2	0	2	0	0	0
	精神発達遅滞	0	0	0	0	0	0	0
	その他	0	0	0	0	0	0	0
	小計	2	2	0	2	0	0	0

資料：母子保健事業報告書（石川県少子化対策監室調べ）

## (2-3) 乳児健康診査受診方法（集団方式）

表8 乳児健康診査受診状況（集団方式） 1/2

（令和2年度）（人）

		石川県	管内計	かほく市	白山市	野々市市	津幡町	内灘町	
対	象 人 員 (実人数)	7,122	2,051	308	795	570	218	160	
受	診 人 員 (実人数)	7,022	2,028	305	786	570	209	158	
受	診 率 ( % )	98.6	98.9	99.0	98.9	100.0	95.9	98.8	
栄養方法 (実人数)	母乳	3,832	1,172	167	500	310	112	83	
	混合	2,052	557	100	181	163	65	48	
	人工	1,133	298	38	104	97	32	27	
	未記入	5	1	0	1	0	0	0	
スクリーニング聴覚検査	受診者数	6,947	2,012	305	780	564	206	157	
	検査結果	両耳異常なし	6,887	1,996	298	779	557	205	157
		片耳要精検	29	8	1	1	5	1	0
		両耳要精検	13	3	1	0	2	0	0
		不明	18	5	5	0	0	0	0
疾病・発達状況 (延人員)	異常なし (実人数)	5,344	1,476	227	520	514	114	101	
	異常あり (実人数)	1,678	552	78	266	56	95	57	
	骨・関節及び骨格異常		165	71	6	30	7	23	5
		股関節開排異常 (再掲)	92	61	5	29	7	20	0
	循環器	117	33	7	14	5	5	2	
	呼吸器	9	2	1	1	0	0	0	
	消化器	151	41	2	28	4	5	2	
	神経・筋	49	21	1	10	2	6	2	
	耳鼻・咽喉	45	12	1	3	3	3	2	
	眼	58	9	1	5	1	1	1	
	皮膚	618	187	49	75	16	19	28	
	腎・泌尿器・性器	194	55	9	16	3	24	3	
	代謝・内分泌	41	3	0	2	0	0	1	
	血液	8	2	0	2	0	0	0	
	染色体	3	1	1	0	0	0	0	
	外表奇形	12	5	0	2	3	0	0	
	低身長	19	2	1	0	0	0	1	
	発達		132	35	0	14	10	5	6
		運動・精神発達 (再掲)	84	31	0	13	7	5	6
		その他	289	143	11	97	7	18	10

表8 乳児健康診査受診状況（集団方式） 2/2

（令和2年度）（人）

		石川県	管内計	かほく市	白山市	野々市市	津幡町	内灘町	
総合判定 <small>（実人数）</small>	異常なし	5,318	1,503	253	520	514	114	102	
	異常あり	1,704	525	52	266	56	95	56	
	異常ありの内訳	要指導	445	46	0	27	0	13	6
		要観察	459	168	23	90	10	33	12
		要精検	225	109	5	58	15	22	9
		要医療	53	20	0	9	7	4	0
		管理中	522	182	24	82	24	23	29
育児支援の要否 <small>（延人員）</small>	支援不要	6,398	1,855	273	690	561	189	142	
	要支援	624	173	32	96	9	20	16	
	※1 要支援の内訳	① 強い育児不安、育児疲れ、孤立	366	91	17	57	3	9	5
		② 虐待・虐待疑い	17	8	2	6	0	0	0
		③ 不適切な育児行動（マルトリートメント）	33	4	0	3	0	1	0
		④ 若年の親	9	2	1	0	0	0	1
		⑤ ひとり親	19	2	1	1	0	0	0
		⑥ 外国人の母親	23	7	6	0	0	0	1
		⑦ 親の疾患・性格、薬物	101	43	6	22	2	7	6
		⑧ 経済・生活状況の不安定さ	28	4	0	2	2	0	0
		⑨ DV・家族の問題	38	20	2	12	2	3	1
		⑩ 児の疾病や障害	30	6	3	1	0	0	2
⑪ その他	39	11	5	6	0	0	0		

※令和2年5月末現在

資料：母子保健事業報告書（石川県少子化対策監室調べ）

## ※1 要支援の内訳の詳細

- ① 主訴が多い。不安感が強い。疲労感が強い。育児ストレスが強い。親族・近隣友人からの孤立。
- ② 虐待歴あり。兄弟への虐待歴あり。関係機関からの事前情報あり。
- ③ 育児能力の問題。子供とのかかわりが少ない。偏った育児信念。体罰の肯定。育児知識の不足。発達に理解がない。事故防止不足。予防接種を受けさせていない。
- ④ 若年の親（10代の親）であって、支援が必要とされる人。
- ⑤ ひとり親であって、支援が必要とされる人。
- ⑥ 外国人の親であって、支援が必要とされる人。
- ⑦ 精神疾患、薬物・アルコール問題、脅迫的、うつ的、性格の問題、知的障害、成育歴の問題
- ⑧ 経済不安、無職、不安定な就労（転職の繰り返し、パート）、家事能力が低い、劣悪な生活環境





## (2-5) 乳児健康診査（集団方式）による精密検査

表10 乳児健康診査（集団方式）による精密検査診断内容 1/2

（令和2年度）（人）

	石川県	管内計	かほく市	白山市	野々市市	津幡町	内灘町	
要精密検査延対象数	233	113	5	60	16	23	9	
受診者数	221	107	5	58	12	23	9	
異常の有無	異常なし	119	60	0	31	6	19	4
	異常あり	102	47	5	27	6	4	5
受診率（％）	94.8	94.7	100.0	96.7	75.0	100.0	100.0	
異常発見数総計（延人員）	111	49	5	27	8	4	5	
骨関節	臼蓋形成不全・疑い	27	4	0	1	2	1	0
	股関節脱臼・亜脱臼	2	1	0	0	0	1	0
	股関節開排制限	7	4	4	0	0	0	0
	内反足・外反足	0	0	0	0	0	0	0
	その他	6	1	0	0	0	0	1
	小計	42	10	4	1	2	2	1
循環器	心雑音	1	1	1	0	0	0	0
	先天性心疾患	0	0	0	0	0	0	0
	不整脈	0	0	0	0	0	0	0
	その他	0	0	0	0	0	0	0
	小計	1	1	1	0	0	0	0
呼吸器	喘息	0	0	0	0	0	0	0
	その他	0	0	0	0	0	0	0
	小計	0	0	0	0	0	0	0
消化器	そけいヘルニア	1	0	0	0	0	0	0
	その他	10	10	0	9	1	0	0
	小計	11	10	0	9	1	0	0
神経・筋	筋緊張異常	2	2	0	1	1	0	0
	中枢性協調障害	0	0	0	0	0	0	0
	脳性小児麻痺	0	0	0	0	0	0	0
	斜頸	1	0	0	0	0	0	0
	痙攣性疾患	0	0	0	0	0	0	0
	二分脊髄症	0	0	0	0	0	0	0
	その他	2	1	0	1	0	0	0
	小計	5	3	0	2	1	0	0
耳鼻咽喉	難聴・難聴疑い	1	0	0	0	0	0	0
	中耳炎	0	0	0	0	0	0	0
	その他	1	1	0	1	0	0	0
	小計	2	1	0	1	0	0	0

表10 乳児健康診査（集団方式）による精密検査診断内容 2/2

（令和2年度）（人）

		石川県	管内計	かほく市	白山市	野々市市	津幡町	内灘町
眼	遠視	0	0	0	0	0	0	0
	近視	0	0	0	0	0	0	0
	乱視	0	0	0	0	0	0	0
	眼位異常（斜視）	3	2	0	2	0	0	0
	眼位異常（斜位）	0	0	0	0	0	0	0
	眼振	0	0	0	0	0	0	0
	屈折異常	0	0	0	0	0	0	0
	眼瞼下垂	0	0	0	0	0	0	0
	睫毛、眼瞼内反、外反	0	0	0	0	0	0	0
	白内障	0	0	0	0	0	0	0
	鼻涙管閉塞	1	0	0	0	0	0	0
	その他	5	0	0	0	0	0	0
	小計	9	2	0	2	0	0	0
皮膚	湿疹	1	0	0	0	0	0	0
	アトピー性皮膚炎	1	1	0	1	0	0	0
	血管腫・母斑	15	10	0	9	0	0	1
	その他	0	0	0	0	0	0	0
	小計	17	11	0	10	0	0	1
腎泌尿器 ：器	停留嚢丸	5	1	0	1	0	0	0
	陰嚢水腫	0	0	0	0	0	0	0
	包茎	1	1	0	1	0	0	0
	尿所見のみ	0	0	0	0	0	0	0
	腎疾患	0	0	0	0	0	0	0
	尿路感染症	0	0	0	0	0	0	0
	その他	4	0	0	0	0	0	0
	小計	10	2	0	2	0	0	0
血液	貧血	0	0	0	0	0	0	0
	その他	0	0	0	0	0	0	0
	小計	0	0	0	0	0	0	0
内分泌・代謝		0	0	0	0	0	0	0
染色体	ダウン症	0	0	0	0	0	0	0
	その他	0	0	0	0	0	0	0
	小計	0	0	0	0	0	0	0
外表奇形		1	1	0	0	0	0	1
その他		7	3	0	0	0	2	1
発達	運動発達遅滞	6	5	0	0	4	0	1
	精神発達遅滞	0	0	0	0	0	0	0
	その他	0	0	0	0	0	0	0
	小計	6	5	0	0	4	0	1

※令和2年5月末現在

資料：母子保健事業報告書（石川県少子化対策監室調べ）

## (2-6) 乳児健康診査受診率の推移

表11 乳児健康診査受診率

(%)

	平成27年度	平成28年度	平成29年度	平成30年度	令和元年度	令和2年度
石川県	98.7	99.0	98.7	99.0	98.5	98.6
管内	98.9	99.0	98.9	99.3	98.6	98.9
かほく市	99.6	99.2	98.6	99.7	99.0	99.0
白山市	99.3	99.3	99.0	98.8	97.6	98.9
野々市市	99.0	99.5	99.8	99.7	99.8	100.0
津幡町	98.0	97.8	97.8	99.2	98.7	95.9
内灘町	97.5	96.7	97.3	99.5	98.6	98.8

資料：石川県健康福祉部「母子保健の主要指標」

図1 乳児健康診査受診率

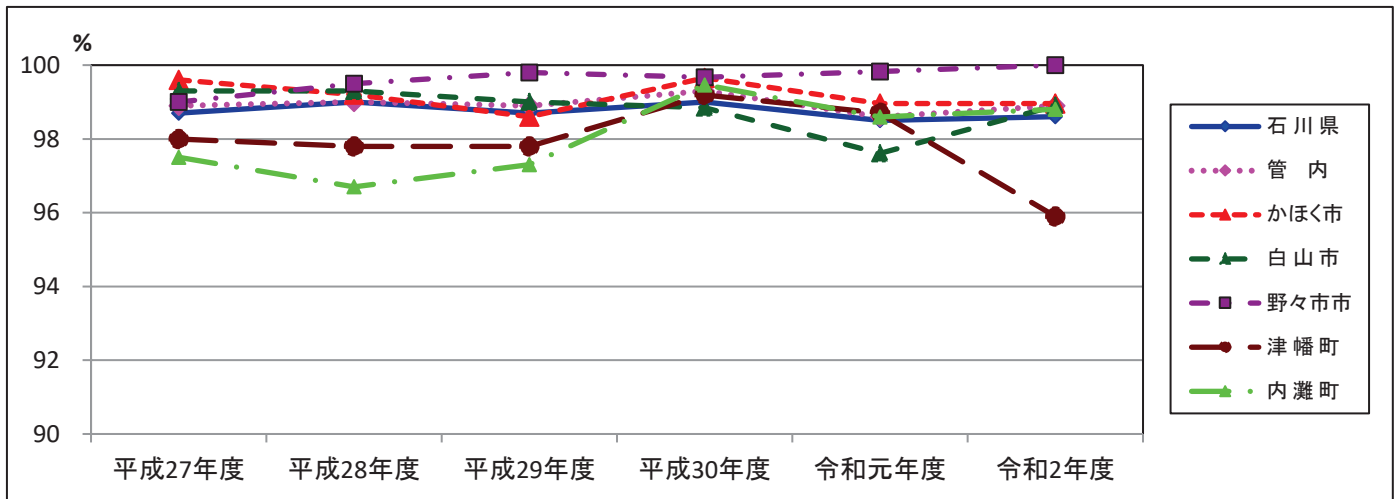

## (2-7) 乳児精密検査受診率の推移

表12 乳児精密検査受診率

(%)

	平成27年度	平成28年度	平成29年度	平成30年度	令和元年度	令和2年度
石川県	95.5	93.9	92.2	94.9	95.8	94.8
管内	100.0	95.1	90.6	96.9	93.8	94.7
かほく市	100.0	100.0	87.5	100.0	90.9	100.0
白山市	100.0	94.2	91.4	97.6	94.7	96.7
野々市市	100.0	100.0	88.2	100.0	94.4	75.0
津幡町	100.0	100.0	89.5	100.0	91.3	100.0
内灘町	100.0	75.0	90.0	81.8	100.0	100.0

資料：石川県健康福祉部「母子保健の主要指標」

図2 乳児精密検査受診率

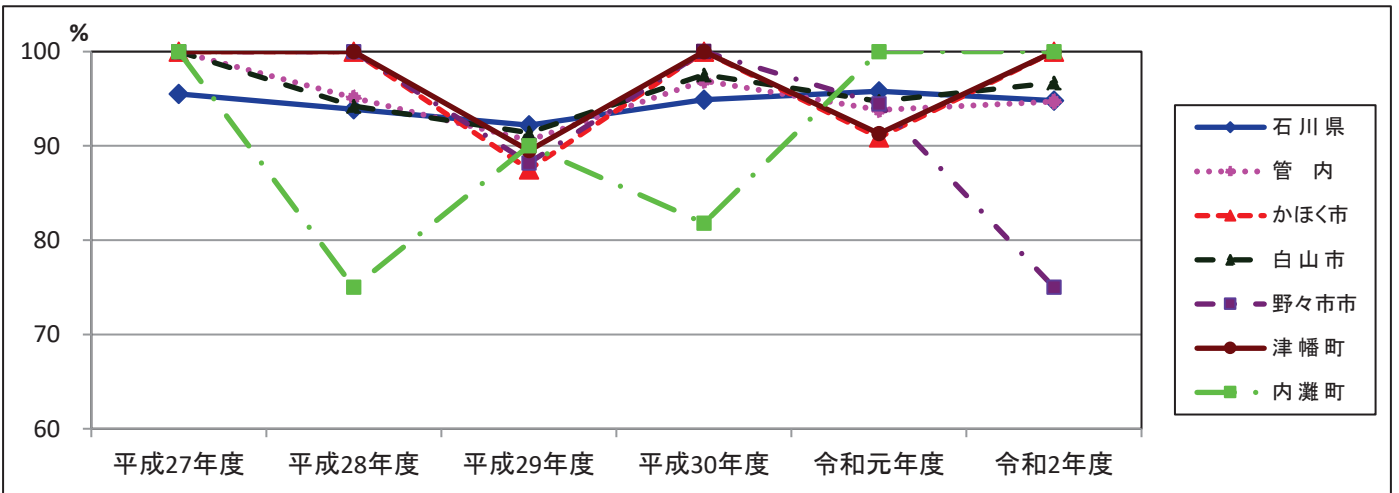

(3) 1歳6ヶ月児健康診査  
 (3-1) 1歳6ヶ月児健康診査受診状況

表13 1歳6ヶ月児健康診査受診状況 1/2

(令和2年度) (人)

				石川県	管内計	かほく市	白山市	野々市市	津幡町	内灘町				
対	象	人	員 <small>(実人数)</small>	8,530	2,340	365	937	560	289	189				
受	診	人	員 <small>(実人数)</small>	8,418	2,316	363	930	557	279	187				
受診率 (%)				98.7	99.0	99.5	99.3	99.5	96.5	98.9				
幼児の生活習慣	朝食の摂取状況	いつも食べている		※4,553	2,163	347	865	515	259	177				
		食べていない時がある		※246	140	14	59	39	18	10				
		食べていない		※15	9	2	4	2	1	0				
		その他		※3	1	0	0	0	1	0				
		未記入・不明		※8	3	0	2	1	0	0				
	就寝時間	22時より前		※4,154	2,011	312	824	481	240	154				
		22時より前時以降		※636	300	50	105	74	38	33				
		未記入・不明		※35	5	1	1	2	1	0				
	起床時間	8時より前		※4,527	2,155	331	866	519	259	180				
		8時以降		※284	159	32	63	38	19	7				
		未記入・不明		※14	2	0	1	0	1	0				
	テレビ・ビデオの視聴時間	2時間未満		※3,273	1,443	151	651	357	177	107				
		2時間以上		※1,343	718	79	260	198	102	79				
未記入・不明		※209	155	133	19	2	0	1						
身長発育	カウプ指数	3パーセント以下		172	41	3	19	7	12	0				
		3～97パーセント未満		7,900	2,153	343	878	513	258	161				
		97パーセント以上		343	121	17	32	37	9	26				
		未計測		3	1	0	1	0	0	0				
疾病・発達状況	疾病・発達の有所見の内訳	疾病	異常なし		<small>(実人数)</small> 6,852	1,893	296	748	528	209	112			
			異常あり		<small>(実人数)</small> 1,566	423	67	182	29	70	75			
		異常ありの内訳	(再掲)	異常ありの内訳	骨・関節	106	39	2	24	5	3	5		
					循環器	117	42	3	18	4	5	12		
					呼吸器	23	11	5	0	2	0	4		
					消化器	76	27	0	15	3	2	7		
					神経・筋	41	9	4	4	0	0	1		
					耳鼻・咽喉	61	8	1	4	0	1	2		
					眼	90	37	6	25	2	1	3		
					皮膚	345	88	22	29	6	16	15		
					腎・泌尿器・性器	266	77	14	29	4	23	7		
					代謝・内分泌	33	8	2	0	0	0	6		
					血液	17	2	0	1	0	0	1		
					染色体	13	4	1	3	0	0	0		
					外表奇形	11	3	0	3	0	0	0		
	低身長	142	21	5	10	1	0	5						
	その他	387	109	15	45	2	25	22						
	発達	(再掲)	異常ありの内訳	異常なし		<small>(実人数)</small> 7,143	2,016	356	714	541	241	164		
				異常あり		<small>(実人数)</small> 1,275	300	7	216	16	38	23		
				異常ありの内訳	(再掲)	異常ありの内訳	運動発達の問題	136	23	3	10	6	3	1
							言語発達の問題	1,031	237	7	175	9	32	14
							精神発達の問題	146	42	3	30	1	2	6
							社会性発達の問題	128	63	0	52	0	5	6
多動傾向中心の発達障害							107	54	0	49	0	1	4	
				自閉傾向中心の発達障害	19	12	0	5	0	5	2			
その他	69	22	0	21	0	0	1							

※金沢市を除く

表13 1歳6ヶ月児健診受診状況 2/2

(令和2年度) (人)

		石川県	管内計	かほく市	白山市	野々市市	津幡町	内灘町	
総合判定	異常なし	(実人数) 5,786	1,641	261	577	517	188	98	
	異常あり	(実人数) 2,632	675	102	353	40	91	89	
	異常ありの内訳 (実人数)	要指導	373	34	0	22	0	9	3
		要観察	1,446	311	0	219	13	55	24
		要精検	202	82	5	42	13	4	18
		要医療	51	6	0	4	0	2	0
管理中		485	167	22	66	14	21	44	
育児支援の要否 (延人員)	支援不要	(実人数) 7,949	2,143	334	820	551	263	175	
	要支援	(実人数) 469	173	29	110	6	16	12	
	要支援の内訳※1	① 強い育児不安、育児疲れ、孤立	205	77	11	55	4	3	4
		② 虐待・虐待疑い	21	10	1	6	0	0	3
		③ 不適切な育児行動(マルトリートメント)	39	16	1	11	0	0	4
		④ 若年の親	6	0	0	0	0	0	0
		⑤ ひとり親	31	7	1	2	1	2	1
		⑥ 外国人の母親	12	6	4	2	0	0	0
		⑦ 親の疾患・性格、薬物	119	46	5	31	0	8	2
		⑧ 経済・生活状況の不安定さ	17	5	1	4	0	0	0
		⑨ DV・家族の問題	38	14	1	8	1	3	1
		⑩ 児の疾病や障害	18	5	2	3	0	0	0
⑪ その他		24	20	7	13	0	0	0	

※令和2年5月末現在

資料：母子保健事業報告書（石川県少子化対策監室調べ）

※1 要支援の内訳の詳細

- ① 主訴が多い。不安感が強い。疲労感が強い。育児ストレスが強い。親族・近隣友人からの孤立。
- ② 虐待歴あり。兄弟への虐待歴あり。関係機関からの事前情報あり。
- ③ 育児能力の問題。子供とのかかわりが少ない。偏った育児信念。体罰の肯定。育児知識の不足。発達に理解がない。事故防止不足。予防接種を受けさせていない。
- ④ 若年の親（10代の親）であって、支援が必要とされる人。
- ⑤ ひとり親であって、支援が必要とされる人。
- ⑥ 外国人の親であって、支援が必要とされる人。
- ⑦ 精神疾患、薬物・アルコール問題、脅迫的、うつ的、性格の問題、知的障害、成育歴の問題
- ⑧ 経済不安、無職、不安定な就労（転職の繰り返し、パート）、家事能力が低い、劣悪な生活環境

(3-2) 1歳6ヶ月児健康診査未受診者の状況把握

未受診者数		未受診者の対応状況							把握方法（延人員）														未受診理由（延人員）						支援の要否					
		次年度受診済み		未受診者で現認できた者		未受診者で現認できなかった者			①児の現認方法		②児の状況把握のための連絡方法						児の理由			保護者の理由			支援不要	要支援	主な支援理由（延人員）									
		実人員	割合	実人員	割合	実人員	割合	実人員	割合	家庭訪問	保育所訪問	実所・教室・その他の健診等	その他	家庭訪問	保育所訪問	実所・教室・その他の健診等	保護者への電話連絡	関係機関からの情報収集	未受診者連絡票等	その他	入院・施設入所中	医療機関管理中	保育所入所	その他	転出	実際には住んでいない	仕事が休めない	その他	実人員	割合	実人員	割合	実人員	割合
		a	b	c	d	e	f	g	h+c+e/a %																									
石川県	112	29	46	37	36	1	0	99.1	e	23	11	12	6							1	11	3	6	2	1	9	22	21	25	12	14	3		
									f					2	2	0	23	7	1	3	0	3	2	4	2	13	5	12	28	8	2	5	1	
管内計	24	16	5	3	3	0	0	100.0	c	3	0	2	0							0	1	1	1	0	0	2	1	2	3	2	3	0		
									e					0	0	0	0	2	0	1	0	1	1	1	0	1	1	0	2	1	0	1	0	
									f					0	0	0	0	0	0	0	0	0	0	0	0	0	0	0	0	0	0	0	0	
かほく市	2	2	0	0	0	0	0	100.0	e	0	0	0	0							0	0	0	0	0	0	0	0	0	0	0	0	0	0	
									f					0	0	0	0	0	0	0	0	0	0	0	0	0	0	0	0	0	0	0	0	
白山市	7	5	1	1	1	0	0	100.0	e	0	0	1	0							0	0	0	1	0	0	0	0	0	1	1	1	1	0	
									f					0	0	0	0	1	0	0	0	0	0	0	0	1	0	0	1	0	1	0		
野々市市	3	0	2	1	1	0	0	100.0	c	1	0	1	0							0	0	0	0	0	0	2	0	2	0	0	0	0		
									e					0	0	0	0	1	0	0	1	1	0	0	0	0	0	1	0	0	0	0		
									f					0	0	0	0	0	0	0	0	0	0	0	0	0	0	0	0	0	0	0		
津幡町	10	9	1	0	0	0	0	100.0	e	1	0	0	0							0	0	1	0	0	0	0	0	1	0	0	1	0		
									f					0	0	0	0	0	0	0	0	0	0	0	0	0	0	0	0	0	0	0		
内灘町	2	0	1	1	1	0	0	100.0	e	1	0	0	0							0	1	0	0	0	0	0	1	0	1	1	1	0		
									f					0	0	0	0	0	1	0	0	0	1	0	1	0	1	0	0	0	0			

資料：母子保健事業報告書（石川県少子化対策監室調べ）

(3-3) 1歳6ヶ月児精密検査

表15 1歳6ヶ月児精密検査による診断内容 1/2

(令和2年度) (人)

		石川県	管内計	かほく市	白山市	野々市市	津幡町	内灘町
要 精 密 検 査 対 象 者 数		217	89	6	45	15	5	18
受 診 者 数		183	80	6	39	14	5	16
異常の有無	異 常 な し	50	28	1	14	3	2	8
	異 常 あ り	133	52	5	25	11	3	8
受 診 率 ( % )		84.3	89.9	100.0	86.7	93.3	100.0	88.9
異常発見件数 総計 ( 延 人 員 )		147	55	7	25	11	4	8
骨 関 節	白 蓋 形 成 不 全 ・ 疑 い	0	0	0	0	0	0	0
	股 関 節 脱 臼 ・ 亜 脱 臼	0	0	0	0	0	0	0
	股 関 節 開 排 制 限	0	0	0	0	0	0	0
	内 反 足 ・ 外 反 足	7	3	1	0	2	0	0
	O 脚 ・ X 脚	12	3	0	1	2	0	0
	ば ち 指	0	0	0	0	0	0	0
	下 腿 内 捻	1	0	0	0	0	0	0
	内 旋 筋 拘 縮	1	0	0	0	0	0	0
	そ の 他	12	8	0	5	0	1	2
小 計		33	14	1	6	4	1	2
循 環 器	心 雑 音	6	0	0	0	0	0	0
	先 天 性 心 疾 患	0	0	0	0	0	0	0
	不 整 脈	1	0	0	0	0	0	0
	そ の 他	0	0	0	0	0	0	0
小 計		7	0	0	0	0	0	0
呼 吸 器	喘 息	0	0	0	0	0	0	0
	そ の 他	0	0	0	0	0	0	0
小 計		0	0	0	0	0	0	0
消 化 器	そ け い へ ル ニ ア	1	1	1	0	0	0	0
	臍 へ ル ニ ア	9	4	0	4	0	0	0
	そ の 他	1	1	0	1	0	0	0
	小 計		11	6	1	5	0	0
神 経 ・ 筋	筋 緊 張 異 常	0	0	0	0	0	0	0
	中 枢 性 協 調 障 害	0	0	0	0	0	0	0
	脳 性 小 児 麻 痺	0	0	0	0	0	0	0
	斜 頸	0	0	0	0	0	0	0
	痙 攣 性 疾 患	0	0	0	0	0	0	0
	二 分 脊 髄 症	0	0	0	0	0	0	0
	そ の 他	1	0	0	0	0	0	0
	小 計		1	0	0	0	0	0
耳 鼻 咽 喉	難 聴 ・ 難 聴 疑 い	1	0	0	0	0	0	0
	中 耳 炎	0	0	0	0	0	0	0
	外 耳 炎	0	0	0	0	0	0	0
	耳 管 狭 窄 症	0	0	0	0	0	0	0
	副 鼻 腔 炎	0	0	0	0	0	0	0
	ア デ ノ イ ド	0	0	0	0	0	0	0
	扁 桃 肥 大	0	0	0	0	0	0	0
	舌 小 帯 短 縮 症	1	0	0	0	0	0	0
	そ の 他	0	0	0	0	0	0	0
小 計		2	0	0	0	0	0	0



表15 1歳6ヶ月児精密検査による診断内容 2/2

(令和2年度) (人)

		石川県	管内計	かほく市	白山市	野々市市	津幡町	内灘町
眼	遠視	2	1	1	0	0	0	0
	近視	0	0	0	0	0	0	0
	弱視	0	0	0	0	0	0	0
	乱視	4	1	1	0	0	0	0
	眼位異常(斜視)	11	4	1	3	0	0	0
	眼位異常(斜位)	1	0	0	0	0	0	0
	眼振	0	0	0	0	0	0	0
	屈折異常	0	0	0	0	0	0	0
	眼瞼下垂	0	0	0	0	0	0	0
	過斜筋過動症	2	0	0	0	0	0	0
	調整緊張	0	0	0	0	0	0	0
	角膜炎	0	0	0	0	0	0	0
	結膜炎	0	0	0	0	0	0	0
	睫毛、眼瞼内反、外反	1	1	0	1	0	0	0
	白内障	0	0	0	0	0	0	0
	判定保留	0	0	0	0	0	0	0
	鼻涙管閉塞	0	0	0	0	0	0	0
	その他	2	2	0	2	0	0	0
小計		23	9	3	6	0	0	0
皮膚	湿疹	0	0	0	0	0	0	0
	アトピー性皮膚炎	0	0	0	0	0	0	0
	血管腫・母斑	4	2	0	0	1	0	1
	その他	7	0	0	0	0	0	0
小計		11	2	0	0	1	0	1
腎泌尿器性	停留睾丸	9	2	0	0	1	0	1
	陰嚢水腫	2	0	0	0	0	0	0
	包茎	2	1	0	0	0	1	0
	移動性睾丸	5	3	0	1	1	0	1
	精索水腫	2	0	0	0	0	0	0
	尿所見のみ	2	0	0	0	0	0	0
	腎疾患	0	0	0	0	0	0	0
	尿路感染症	1	0	0	0	0	0	0
	その他	4	5	0	3	1	0	1
小計		27	11	0	4	3	1	3
血液	貧血	0	0	0	0	0	0	0
	その他	1	0	0	0	0	0	0
	小計		1	0	0	0	0	0
内分泌・代謝		5	2	1	1	0	0	0
染色体	ダウン症	0	0	0	0	0	0	0
	その他	0	0	0	0	0	0	0
	小計		0	0	0	0	0	0
外表奇形		1	1	1	0	0	0	0
その他		10	1	0	1	0	0	0
発達	運動発達遅滞	4	3	0	1	1	1	0
	言語発達遅滞	7	4	0	1	1	1	1
	精神発達遅滞	1	1	0	0	1	0	0
	社会性発達の障害	2	0	0	0	0	0	0
	多動傾向中心の発達障害	0	0	0	0	0	0	0
	自閉傾向中心の発達障害	2	0	0	0	0	0	0
	その他	1	1	0	0	0	0	1
小計		15	9	0	2	3	2	2

※令和2年5月末現在

資料：母子保健事業報告書（石川県少子化対策監室調べ）

(3-4) 1歳6ヶ月児健康診査受診率の推移

表16 1歳6ヶ月児健康診査受診率

(%)

	平成27年度	平成28年度	平成29年度	平成30年度	令和元年度	令和2年度
石川県	97.8	98.2	98.3	98.1	98.1	98.7
管内	97.5	98.7	97.9	98.0	97.8	99.0
かほく市	95.0	97.9	96.9	97.7	98.5	99.5
白山市	98.1	98.5	98.0	97.5	96.7	99.3
野々市市	97.5	98.7	98.7	99.3	99.3	99.5
津幡町	97.5	99.4	97.7	97.6	97.4	96.5
内灘町	97.5	99.1	96.1	97.4	97.9	98.9

資料：石川県健康福祉部「母子保健の主要指標」

図3 1歳6ヶ月児健康診査受診率

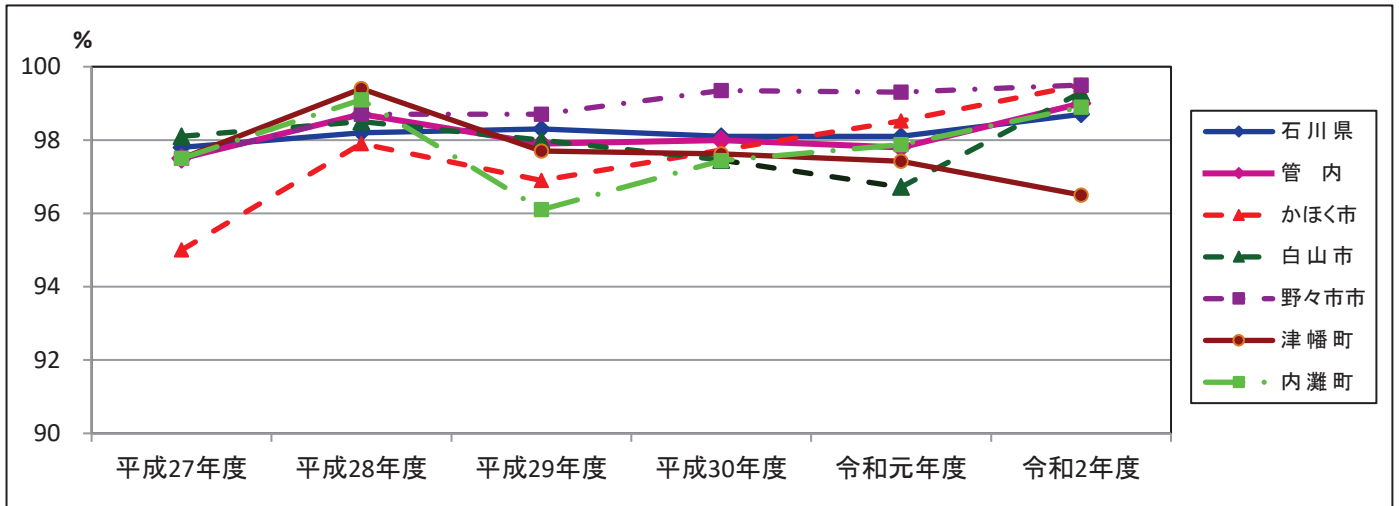

(3-5) 1歳6ヶ月児精密検査受診率の推移

表17 1歳6ヶ月児精密検査受診率の推移

(%)

	平成27年度	平成28年度	平成29年度	平成30年度	令和元年度	令和2年度
石川県	77.6	84.7	85.9	85.8	90.2	84.3
管内	91.4	86.3	85.3	91.6	91.7	89.9
かほく市	89.5	100.0	100.0	100.0	100.0	100.0
白山市	90.3	83.0	83.3	88.5	93.8	86.7
野々市市	92.3	87.5	75.0	85.7	80.0	93.3
津幡町	100.0	80.0	100.0	100.0	100.0	100.0
内灘町	92.9	94.1	90.5	100.0	86.7	88.9

資料：母子保健事業報告書（石川県少子化対策監室調べ）

図4 1歳6ヶ月児精密検査受診率

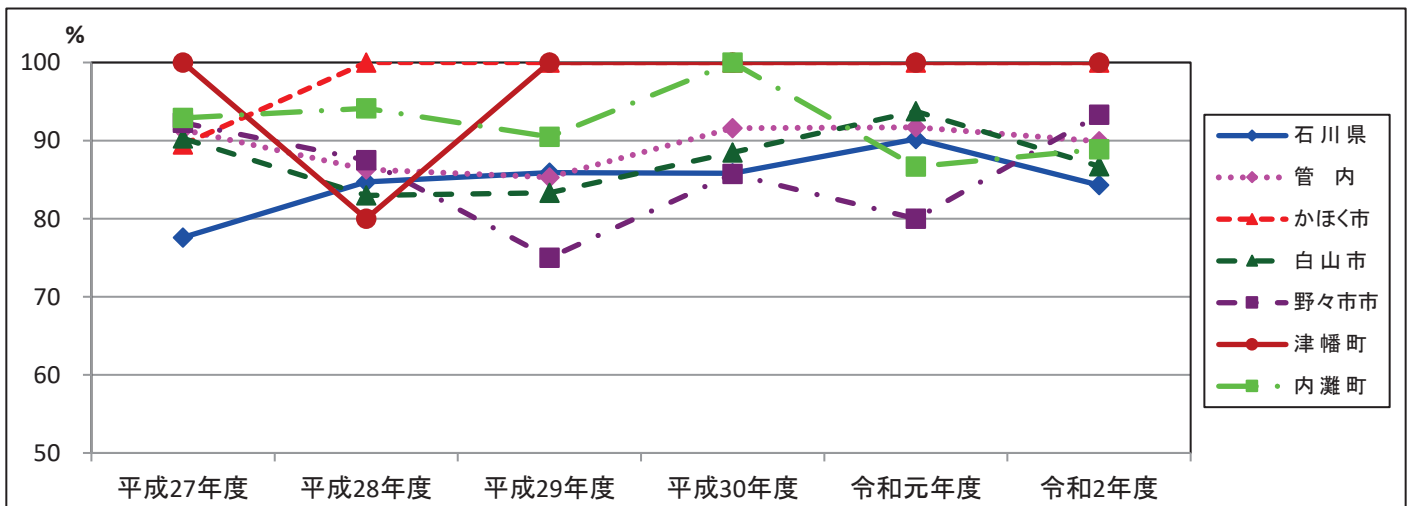

(3-6) 1歳6ヶ月児健康診査未受診者の把握率

表18 1歳6ヶ月児健康診査未受診者把握率の推移 (%)

	平成27年度	平成28年度	平成29年度	平成30年度	令和元年度	令和2年度
石川県	100.0	97.6	96.8	99.4	99.4	99.1
管内	100.0	96.9	94.1	100.0	100.0	100.0
かほく市	100.0	100.0	100.0	100.0	100.0	100.0
白山市	100.0	92.9	84.2	100.0	100.0	100.0
野々市市	100.0	100.0	100.0	100.0	100.0	100.0
津幡町	100.0	100.0	100.0	100.0	100.0	100.0
内灘町	100.0	100.0	100.0	100.0	100.0	100.0

資料：母子保健事業報告書（石川県少子化対策監室調べ）

図5 1歳6ヶ月児健康診査未受診者把握率の推移

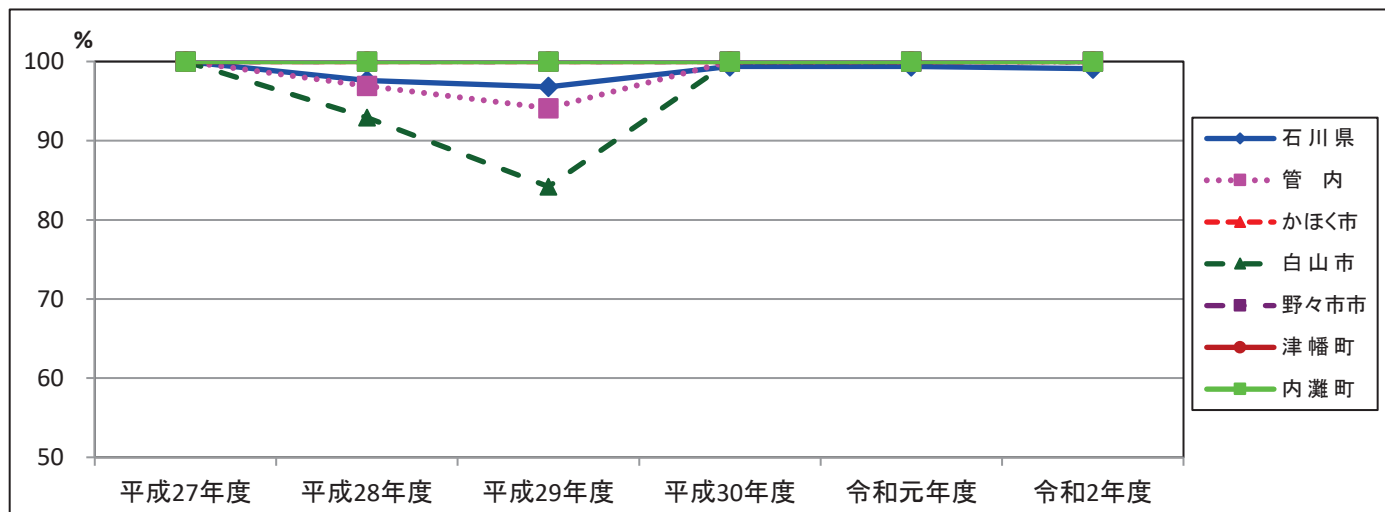

(4) 3歳児健康診査  
 (4-1) 3歳児健康診査受診状況

表19 3歳児健康診査受診状況 1/2

(令和2年度) (人)

			石川県	管内計	かほく市	白山市	野々市市	津幡町	内灘町			
対	象	人 員 (実人数)	9,083	2,485	363	982	574	335	231			
受	診	人 員 (実人数)	8,907	2,435	358	960	571	319	227			
受	診	率 ( % ) %	98.1	98.0	98.6	97.8	99.5	95.2	98.3			
幼児の生活習慣 (実人数)	朝食の摂取状況	いつも食べている	※4,782	2,248	336	859	566	284	203			
		食べていない時がある	※349	182	21	98	5	34	24			
		食べていない	※20	1	0	1	0	0	0			
		その他	※0	0	0	0	0	0	0			
		未記入・不明	※17	4	1	2	0	1	0			
	就寝時間	22時より前	※3,732	1,744	241	691	423	236	153			
		22時より前時以降	※1,395	688	117	269	145	83	74			
		未記入・不明	※41	3	0	0	3	0	0			
	起床時間	8時より前	※4,922	2,310	335	914	542	305	214			
		8時以降	※225	124	23	45	29	14	13			
		未記入・不明	※21	1	0	1	0	0	0			
	テレビ・ビデオの視聴時間	2時間未満	※2,981	1,434	195	640	348	156	95			
		2時間以上	※2,155	967	162	309	216	154	126			
未記入・不明		※72	34	1	11	7	9	6				
身長発育 (実人数)	カウプ指数	3パーセンタイル以下	114	25	1	8	11	4	1			
		3～97パーセンタイル未満	8,561	2,344	351	927	548	307	211			
		97パーセンタイル以上	216	58	6	19	12	7	14			
		未計測	16	8	0	6	0	1	1			
尿検査	検査	総数	8,535	2,362	358	924	553	304	223			
		蛋白+以上	96	18	0	8	6	3	1			
		糖±以上	17	5	0	1	2	0	2			
疾病・発達状況 (延人員)	疾病・発達の有所見の内訳	疾病	異常なし (実人数)	6,421	1,714	264	692	381	237	140		
			異常あり (実人数)	2,486	721	94	268	190	82	87		
		(再掲)	異常ありの内訳	骨・関節	61	25	4	10	6	2	3	
				循環器	149	50	7	20	4	4	15	
				呼吸器	54	22	5	4	3	3	7	
				消化器	44	28	4	6	4	2	12	
				神経・筋	35	7	4	2	0	0	1	
				耳鼻・咽喉	178	55	9	12	18	12	4	
				眼	1,258	301	34	123	98	35	11	
				皮膚	185	62	15	14	15	3	15	
				腎・泌尿器・性器	530	155	11	70	45	18	11	
				代謝・内分泌	29	3	1	0	2	0	0	
				血液	11	2	0	1	0	1	0	
				染色体	13	3	0	2	1	0	0	
				外表奇形	5	3	0	2	1	0	0	
		低身長	150	37	6	7	18	0	6			
		その他	266	78	7	28	11	14	18			
		(再掲)	発達	異常なし	7,973	2,195	326	886	523	272	188	
				異常あり	934	240	32	74	48	47	39	
	(再掲)			異常ありの内訳	運動発達の問題	21	7	2	1	1	1	2
					言語発達の問題	553	148	23	36	35	36	18
					精神発達の問題	149	53	13	8	12	10	10
					社会性発達の問題	375	87	9	34	12	10	22
多動傾向中心の発達障害					197	69	5	29	11	5	19	
自閉傾向中心の発達障害	69	18	4	5	1	5	3					
その他	51	13	3	6	2	1	1					

※金沢市を除く

表19 3歳児健康診査受診状況 2/2

(令和2年度) (人)

		石川県	管内計	かほく市	白山市	野々市市	津幡町	内灘町	
総合判定	異常なし (実人数)	5,687	1,506	199	642	352	200	113	
	異常あり (実人数)	3,220	929	159	318	219	119	114	
	異常ありの内訳 (実人数)	要指導	116	34	0	17	0	6	11
		要観察	1,127	179	50	40	13	41	35
		要精検	1,400	492	56	194	173	41	28
		要医療	30	9	1	3	0	4	1
管理中		553	215	52	64	33	27	39	
育児支援の要否	支援不要 (実人数)	8,495	2,303	332	891	570	300	210	
	要支援 (実人数)	412	132	26	69	1	19	17	
	要支援の内訳※1 (延人員)	① 強い育児不安、育児疲れ、孤立	194	63	11	44	0	3	5
		② 虐待・虐待疑い	21	5	1	1	0	0	3
		③ 不適切な育児行動 (マルトリートメント)	39	9	3	3	0	0	3
		④ 若年の親	2	1	0	0	0	0	1
		⑤ ひとり親	40	9	2	2	1	0	4
		⑥ 外国人の母親	7	2	1	0	0	1	0
		⑦ 親の疾患・性格、薬物	87	34	3	15	0	13	3
		⑧ 経済・生活状況の不安定さ	23	8	3	3	0	0	2
		⑨ DV・家族の問題	26	8	3	3	0	2	0
⑩ 児の疾病や障害		16	2	2	0	0	0	0	
⑪ その他	15	7	3	3	0	0	1		

※令和2年5月末現在

資料：母子保健事業報告書（石川県少子化対策監室調べ）

※1 要支援の内訳の詳細

- ① 主訴が多い。不安感が強い。疲労感が強い。育児ストレスが強い。親族・近隣友人からの孤立。
- ② 虐待歴あり。兄弟への虐待歴あり。関係機関からの事前情報あり。
- ③ 育児能力の問題。子供とのかかわりが少ない。偏った育児信念。体罰の肯定。育児知識の不足。発達に理解がない。事故防止不足。予防接種を受けさせていない。
- ④ 若年の親（10代の親）であって、支援が必要とされる人。
- ⑤ ひとり親であって、支援が必要とされる人。
- ⑥ 外国人の親であって、支援が必要とされる人。
- ⑦ 精神疾患、薬物・アルコール問題、脅迫的、うつ的、性格の問題、知的障害、成育歴の問題
- ⑧ 経済不安、無職、不安定な就労（転職の繰り返し、パート）、家事能力が低い、劣悪な生活環境

(4-2) 3歳児健康診査未受診者の状況把握

表20 3歳児健康診査未受診者の状況把握

(令和2年度)(人)

未受診者数	未受診者の対応状況							未受診者把握率 b+c+e/a %	区分	把握方法(延人員)										未受診理由(延人員)						支援の要否														
	次年度受診済み 実人員 a	未受診者で現認できた者 実人員 b	未受診者で現認できなかった者 実人員 c	内訳 児の状況把握できた者 実人員 d	児の状況把握できなかった者 実人員 e	連絡しなかった者 実人員 f	g			①児の現認方法 *保健師もしくは関係機関による児の目視確認				②児の状況把握のための連絡方法 *保健師もしくは関係機関による児の目視確認をするために行った方法						児の理由			保護者の理由			支援不要 実人員 h	要支援 実人員 i	主な支援理由 (延人員)												
										家庭訪問	保育所訪問	来所・教室・その他の健診等	その他	家庭訪問	保育所訪問	来所・教室・その他の健診等	保護者への電話連絡	関係機関からの情報収集	未受診者連絡票等	その他	入院・施設入所中	医療機関管理中	保育所入所	その他	転出			実際には住んでいない	仕事が休めない	その他	児への支援	保護者への支援	その他							
																																		家庭訪問	保育所訪問	来所・教室・その他の健診等	その他	家庭訪問	保育所訪問	来所・教室・その他の健診等
石川県	175	56	79	40	39	1	0	99.4	c	19	16	15	33											2	15	20	8	1	3	35	26	59	19	9	16	2				
									e					1	1	0	23	17	3	11	1	4	4	3	0	14	7	12	27	10	2	9	0							
									f					1	0	0	1	1	0	0																				
管内計	50	26	18	6	6	0	0	100.0	c	2	7	5	4											0	6	8	1	0	3	6	3	14	4	2	3	0				
									e					1	0	0	5	3	1	1	0	2	4	1	0	1	4	1	5	1	0	1	0							
									f					0	0	0	0	0	0	0																				
かほく市	5	5	0	0	0	0	0	100.0	c	0	0	0	0											0	0	0	0	0	0	0	0	0	0	0	0	0	0	0	0	
									e					0	0	0	0	0	0	0	0	0	0	0	0	0	0	0	0	0	0	0	0	0	0	0	0	0	0	0
									f					0	0	0	0	0	0	0																				
白山市	22	11	9	2	2	0	0	100.0	c	1	0	4	4											0	0	6	1	0	3	5	1	9	0	0	0	0	0	0		
									e					0	0	0	2	0	0	0	0	0	1	0	0	1	1	0	1	1	0	1	0	1	0	1	0	0		
									f					0	0	0	0	0	0	0																				
野々市市	3	0	0	3	3	0	0	100.0	c	0	0	0	0											0	0	0	0	0	0	0	0	0	0	0	0	0	0	0	0	
									e					1	0	0	3	3	1	0	0	2	3	0	0	0	3	0	3	0	3	0	0	0	0	0	0	0	0	
									f					0	0	0	0	0	0	0																				
津幡町	16	9	7	0	0	0	0	100.0	c	0	6	1	0											0	5	1	0	0	0	1	0	5	2	0	2	0	0	0		
									e					0	0	0	0	0	0	0	0	0	0	0	0	0	0	0	0	0	0	0	0	0	0	0	0	0	0	0
									f					0	0	0	0	0	0	0																				
内灘町	4	1	2	1	1	0	0	100.0	c	1	1	0	0											0	1	1	0	0	0	0	2	0	2	2	1	0	0	0	0	
									e					0	0	0	0	0	0	0	1	0	0	0	1	0	0	0	1	1	0	0	0	0	0	0	0	0	0	
									f					0	0	0	0	0	0	0																				

資料：母子保健事業報告書(石川県少子化対策監室調べ)

## (4-3) 3歳児精密検査

表21 3歳児精密検査による診断内容 1/2

(令和2年度) (人)

		石川県	管内計	かほく市	白山市	野々市市	津幡町	内灘町
要精密検査対象者数		1,575	552	68	198	217	41	28
受診者数※		1,291	448	60	170	159	34	25
異常の有無	異常なし	499	143	21	53	43	17	9
	異常あり	792	305	39	117	116	17	16
受診率(%)		82.0	81.2	88.2	85.9	73.3	82.9	89.3
異常発見数 総計(延人員)		1,101	405	62	134	173	17	16
骨 関 節	臼蓋形成不全・疑い	0	0	0	0	0	0	0
	股関節脱臼・亜脱臼	0	0	0	0	0	0	0
	股関節開排制限	0	0	0	0	0	0	0
	内反足・外反足	0	0	0	0	0	0	0
	O脚・X脚	2	2	0	0	1	0	1
	ばち指	0	0	0	0	0	0	0
	下腿内捻	0	0	0	0	0	0	0
	内旋筋拘縮	0	0	0	0	0	0	0
	その他	11	6	1	1	3	0	1
小計		13	8	1	1	4	0	2
循 環 器	心雑音	1	1	0	0	0	0	1
	先天性心疾患	0	0	0	0	0	0	0
	不整脈	1	0	0	0	0	0	0
	その他	1	0	0	0	0	0	0
小計		3	1	0	0	0	0	1
呼 吸 器	喘息	0	0	0	0	0	0	0
	その他	0	0	0	0	0	0	0
	小計		0	0	0	0	0	0
消 化 器	そけいヘルニア	1	1	1	0	0	0	0
	臍ヘルニア	4	1	0	0	1	0	0
	その他	1	1	0	0	0	0	1
	小計		6	3	1	0	1	0
神 経 ・ 筋	筋緊張異常	4	4	0	3	1	0	0
	中枢性協調障害	0	0	0	0	0	0	0
	脳性小児麻痺	0	0	0	0	0	0	0
	斜頸	0	0	0	0	0	0	0
	痙攣性疾患	0	0	0	0	0	0	0
	二分脊髄症	1	0	0	0	0	0	0
	その他	1	1	0	0	0	0	1
	小計		6	5	0	3	1	0
耳 鼻 咽 喉	難聴・難聴疑い	18	4	1	2	1	0	0
	中耳炎	15	1	0	1	0	0	0
	外耳炎	0	0	0	0	0	0	0
	耳管狭窄症	1	0	0	0	0	0	0
	副鼻腔炎	3	2	0	0	1	1	0
	アデノイド	0	0	0	0	0	0	0
	扁桃肥大	2	2	0	0	2	0	0
	舌小帯短縮症	1	1	0	0	1	0	0
	その他	7	4	1	0	3	0	0
小計		47	14	2	3	8	1	0

表21 3歳児精密検査による診断内容 2/2

(令和2年度) (人)

		石川県	管内計	かほく市	白山市	野々市市	津幡町	内灘町
眼	遠視	121	37	12	11	8	4	2
	近視	29	10	4	5	0	0	1
	弱視	286	91	6	32	52	0	1
	乱視	230	75	15	11	44	5	0
	眼位異常(斜視)	30	12	0	8	2	1	1
	眼位異常(斜位)	4	1	0	1	0	0	0
	眼振	1	0	0	0	0	0	0
	屈折異常	24	3	0	2	0	0	1
	眼瞼下垂	0	0	0	0	0	0	0
	過斜筋過動症	2	0	0	0	0	0	0
	調整緊張	9	8	0	0	6	2	0
	角膜炎	1	1	0	0	1	0	0
	結膜炎	1	0	0	0	0	0	0
	睫毛、眼瞼内反、外反	3	1	0	1	0	0	0
	白内障	1	0	0	0	0	0	0
	判定保留	12	1	0	0	1	0	0
	鼻涙管閉塞	0	0	0	0	0	0	0
	その他	16	8	1	4	2	0	1
	小計	770	248	38	75	116	12	7
皮膚	湿疹	1	1	0	0	1	0	0
	アトピー性皮膚炎	0	0	0	0	0	0	0
	血管腫・母斑	1	1	0	0	1	0	0
	その他	0	0	0	0	0	0	0
	小計	2	2	0	0	2	0	0
腎泌尿器性	停留嚢丸	4	0	0	0	0	0	0
	陰嚢水腫	1	1	0	0	1	0	0
	包茎	12	6	3	0	0	3	0
	移動性嚢丸	15	4	0	4	0	0	0
	精索水腫	0	0	0	0	0	0	0
	尿所見のみ	32	23	0	18	5	0	0
	腎疾患	10	4	0	2	1	0	1
	尿路感染症	5	4	0	2	2	0	0
	その他	20	11	1	2	7	1	0
小計	99	53	4	28	16	4	1	
血液	貧血	2	1	0	0	1	0	0
	その他	0	0	0	0	0	0	0
	小計	2	1	0	0	1	0	0
内分泌・代謝	37	15	3	4	8	0	0	
染色体	ダウン症	0	0	0	0	0	0	0
	その他	1	1	0	0	1	0	0
	小計	1	1	0	0	1	0	0
外表奇形	0	0	0	0	0	0	0	
その他	14	2	0	0	1	0	1	
発達	運動発達遅滞	4	2	0	1	0	0	1
	言語発達遅滞	54	24	6	10	7	0	1
	精神発達遅滞	9	4	0	3	1	0	0
	社会性発達の障害	25	12	2	5	5	0	0
	多動傾向中心の発達障害	7	6	1	1	4	0	0
	自閉傾向中心の発達障害	18	6	1	4	1	0	0
	その他	9	7	5	1	1		0
小計	101	52	13	20	14	3	2	

※令和2年5月末現在

資料：母子保健事業報告書（石川県少子化対策監室調べ）



#### (4-4) 3歳児健康診査受診率の推移

表22 3歳児健康診査受診率の推移

(%)

	平成27年度	平成28年度	平成29年度	平成30年度	令和元年度	令和2年度
石川県	97.1	97.6	97.7	98.1	97.8	98.1
管内	97.5	97.4	97.2	97.9	98.0	98.0
かほく市	96.3	96.2	97.3	97.1	99.0	98.6
白山市	98.0	97.9	95.9	98.2	97.0	97.8
野々市市	96.7	96.6	98.3	97.8	99.3	99.5
津幡町	97.8	97.0	97.1	97.0	97.9	95.2
内灘町	99.5	99.6	99.2	99.1	97.2	98.3

資料：石川県健康福祉部「母子保健の主要指標」

図6 3歳児健康診査受診率の推移

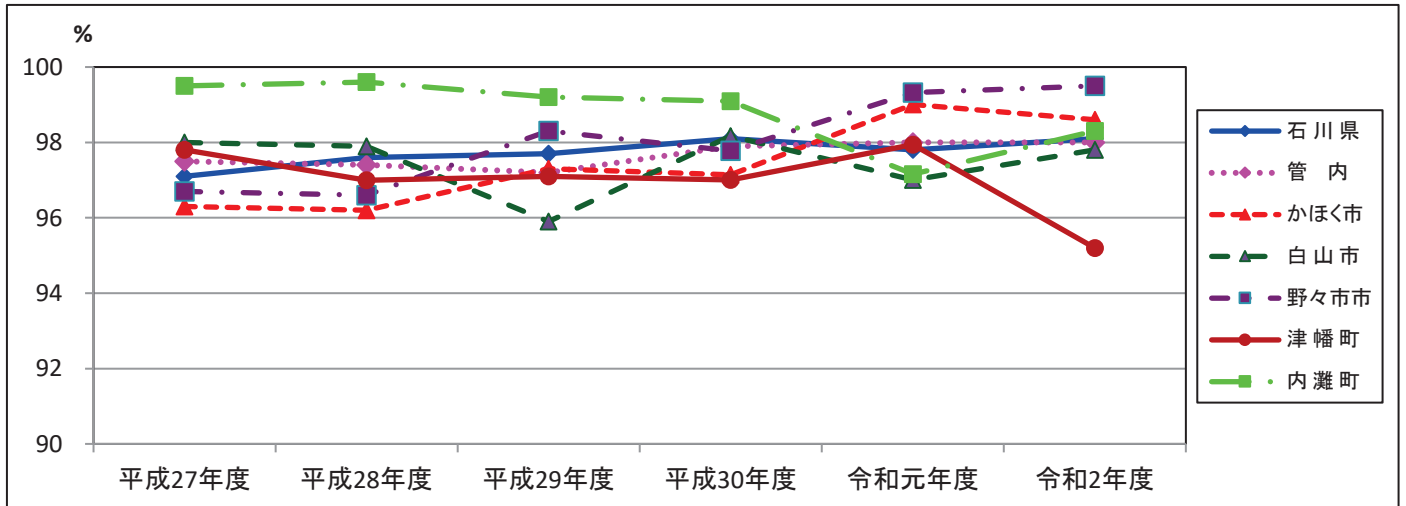

#### (4-5) 3歳児精密検査受診率

表23 3歳児精密検査受診率

(%)

	平成27年度	平成28年度	平成29年度	平成30年度	令和元年度	令和2年度
石川県	74.0	74.3	67.5	80.8	82.9	82.0
管内	76.6	78.6	75.6	84.3	81.9	80.4
かほく市	75.0	85.0	97.2	100.0	96.4	88.2
白山市	77.3	78.6	72.2	82.3	80.9	85.9
野々市市	71.2	69.8	72.5	100.0	77.1	73.3
津幡町	75.0	75.0	74.5	78.0	84.6	82.9
内灘町	84.2	91.2	76.2	87.8	81.3	89.3

資料：母子保健事業報告書（石川県少子化対策監室調べ）

図7 3歳児精密検査受診率

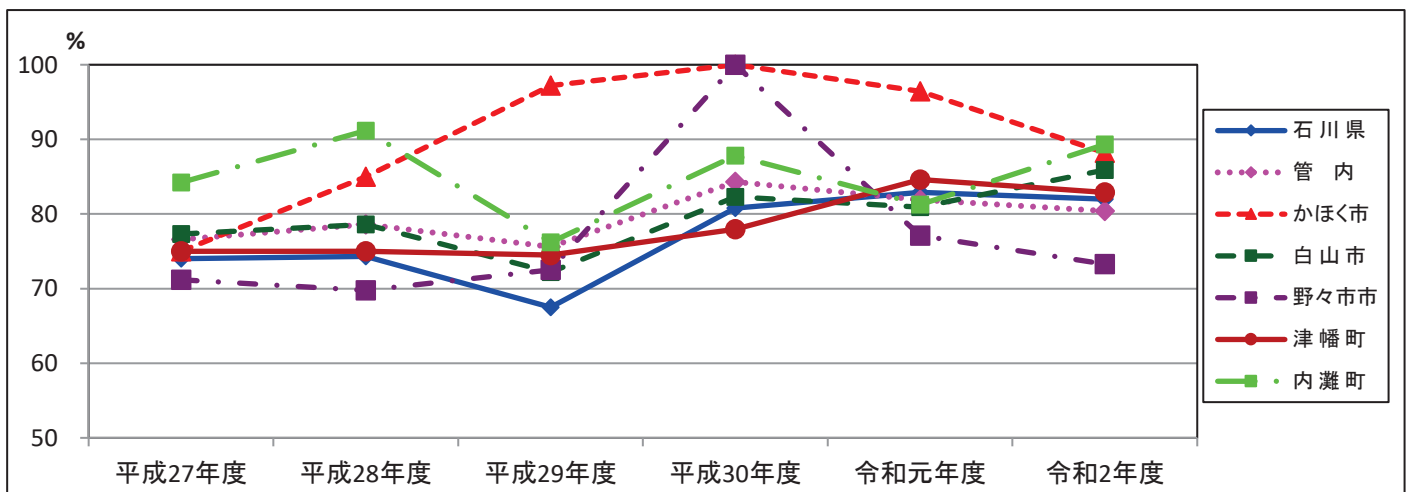

(4-6) 3歳児健康診査未受診者把握率の推移

表24 3歳児健康診査未受診者把握率の推移 (％)

	平成27年度	平成28年度	平成29年度	平成30年度	令和元年度	令和2年度
石川県	98.6	99.1	97.2	99.4	100.0	99.4
管内	100.0	100.0	98.5	100.0	100.0	100.0
かほく市	100.0	100.0	100.0	100.0	100.0	100.0
白山市	100.0	100.0	94.7	100.0	100.0	100.0
野々市市	100.0	100.0	100.0	100.0	100.0	100.0
津幡町	100.0	100.0	111.1	100.0	100.0	100.0
内灘町	100.0	100.0	100.0	100.0	100.0	100.0

資料：石川県健康福祉部「母子保健の主要指標」

図8 3歳児健康診査未受診者把握率の推移

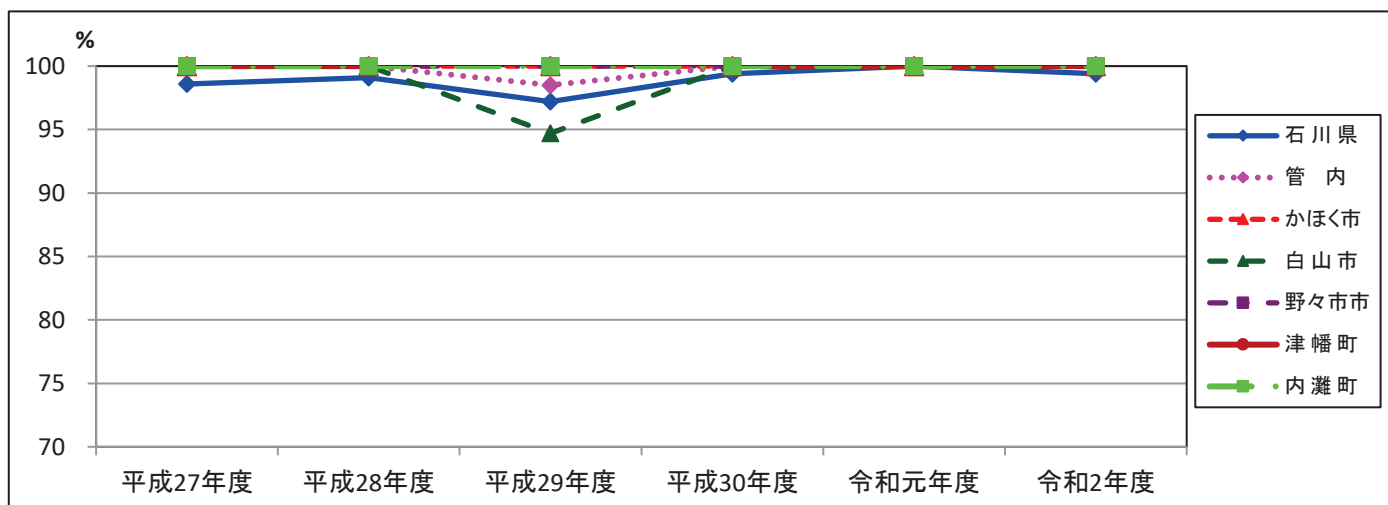

(5) 歯科健康診査  
 (5-1) 妊婦歯科健康診査

表25 妊婦歯科健康診査

(令和2年度)

	対象人員 人	受診人員 人	受診率 %	歯の状況										歯科疾患の状況							全身疾患 人		
				現在歯数 本	う歯		口腔清潔				歯牙沈着物			歯周疾患				不正咬合 人	歯の形の異常 人	歯数異常 人		口腔粘膜疾患 人	その他 人
					処置歯数 本	未処置歯数 本	よくできる 人	普通 人	悪い 人	不明 人	あり 人	なし 人	不明 人	歯肉炎 人	歯槽膿漏 人	妊娠性エブリス 人							
石川県	7,695	3,141	40.8	86,415	24,034	3,953	464	998	109	16	978	648	65	823	266	6	128	8	28	7	54	64	
管内計	2,107	838	39.8	23,883	6,185	920	253	525	54	6	473	320	45	351	127	0	78	4	9	3	26	20	
かほく市	337	107	31.8	3,031	794	58	31	73	1	2	0	107	0	60	17	0	11	0	0	2	6	2	
白山市	767	339	44.2	9,663	2,539	387	110	209	20	0	225	113	1	149	46	0	31	0	7	0	3	0	
野々市市	610	281	46.1	8,018	1,997	390	71	182	28	0	197	84	0	142	64	0	33	2	2	0	4	18	
津幡町	252	72	28.6	2,041	633	40	29	38	5	0	51	16	5	-	-	-	-	-	-	-	-	-	
内灘町	141	39	27.7	1,130	222	45	12	23	0	4	0	0	39	0	0	0	3	2	0	1	13	0	

資料：母子保健事業報告書（石川県少子化対策監室調べ）

注) 1. 「現在歯数」は、現在残っている歯の数を、「う歯」は、処置歯と未処置歯に分けて記載すること。  
 2. 「口腔清潔」は、歯磨きの状況について、「歯牙沈着物」は、沈着物の有無について記載すること。  
 3. 「全身疾患」は、歯科に影響を及ぼす全身性の疾患で、例えば糖尿病、白血病などを記載すること。  
 ※津幡町は集計方法が異なるため一部記入なし。

(5-2) 1歳6ヶ月児歯科健康診査

表26 1歳6ヶ月児歯科健康診査

(令和2年度)

	対象者数 人	受診者数 人	受診率 %	う歯のない者				う歯のある者					う歯総数 本	うち処置歯数 本	う蝕有病者率 %	一人平均う歯数 本	軟組織の異常 人	咬合異常 人	その他の異常 人
				O1型 人	O2型 人	不詳 人	計 人	A型 人	B型 人	C型 人	不詳 人	計 人							
石川県	8,526	8,416	98.7	5,168	3,139	59	8,366	45	4	1	0	50	124	7	1	0	420	600	345
管内計	2,340	2,315	98.9	2,088	212	1	2,301	12	1	1	0	14	30	0	1	0	43	151	41
かほく市	365	363	99.5	240	120	0	360	2	1	0	0	3	7	0	0.8	0.02	0	6	1
白山市	937	930	99.3	895	29	1	925	5	0	0	0	5	13	0	0.5	0.01	17	44	21
野々市市	560	557	99.5	501	53	0	554	3	0	0	0	3	4	0	0.5	0.01	25	62	19
津幡町	289	278	96.2	278	0	0	278	0	0	0	0	0	0	0	0.0	0.00	0	29	0
内灘町	189	187	98.9	174	10	0	184	2	0	1	0	3	6	0	1.6	0.03	1	10	0

資料：母子保健事業報告書（石川県少子化対策監室調べ）

(5-3) 3歳児歯科健康診査

表27 3歳児歯科健康診査

(令和2年度)

	対象者数 人	受診者数 人	受診率 %	う歯のない者 ③ 人	う歯のある者						う歯の総数 本	うち処置歯数 本	う蝕有病者率 %	一人平均う歯数 本	軟組織の異常 人	咬合異常						その他の異常 人		
					O型 人	A型 人	B型 人	C1型 人	C2型 人	不詳 人						計 人	反対咬合 人	内訳					その他 人	
																		上顎前突過蓋 人	開咬 人	叢生 人	正中離開 人			その他 人
石川県	9,083	8,907	98.1	7,982	691	195	12	26	1	925	2,841	348	10.4	0.32	139	1,177	434	204	200	152	3	212	228	
管内計	2,485	2,434	97.9	2,248	134	40	2	9	1	186	597	64	7.6	0.25	25	249	100	39	47	51	1	20	68	
かほく市	363	358	98.6	326	21	8	0	3	0	32	107	14	8.9	0.30	1	13	11	0	1	0	0	1	2	
白山市	982	959	97.7	899	48	8	1	3	0	60	169	13	6.3	0.18	15	107	44	20	15	18	0	10	26	
野々市市	574	571	99.5	511	41	16	1	2	0	60	233	6	10.5	0.41	7	105	34	17	30	26	1	6	31	
津幡町	335	319	95.2	298	14	5	0	1	1	21	64	20	6.6	0.20	0	0	0	0	0	0	0	0	9	
内灘町	231	227	98.3	214	10	3	0	0	0	13	24	11	5.7	0.11	2	24	11	2	1	7	0	3	0	

資料：母子保健事業報告書（石川県少子化対策監室調べ）

(6) 新生児訪問率 (市町実施分)

表28 新生児訪問率 (市町実施分) (%)

	平成27年度	平成28年度	平成29年度	平成30年度	令和元年度	令和2年度
石川県	98.6	99.5	99.5	99.2	99.6	98.5
管内	96.7	100.0	99.4	98.9	99.2	96.6
かほく市	98.8	100.0	100.0	100.0	100.0	100.0
白山市	94.9	100.0	100.0	97.8	98.7	91.8
野々市市	100.0	100.0	100.0	99.5	99.5	100.0
津幡町	100.0	100.0	100.0	100.0	99.6	100.8
内灘町	87.1	100.0	92.9	99.0	97.0	96.6

資料：石川県健康福祉部「母子保健の主要指標」

図9 新生児訪問率の推移(市町実施分)

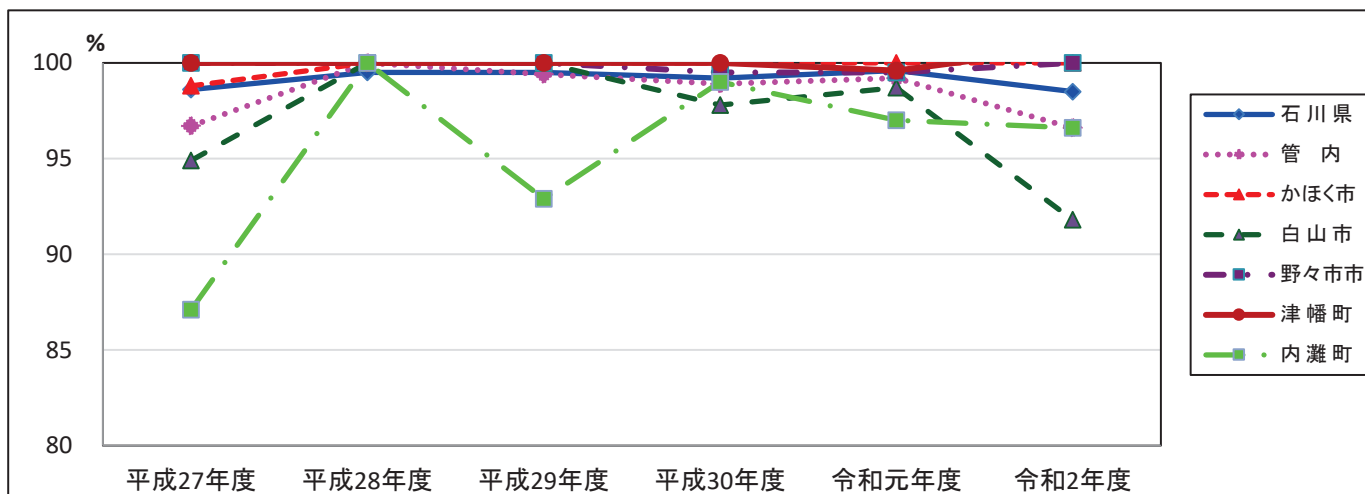

(7) 地域ニーズに合った母子保健づくり

表29 虐待予防・対応可能な母子保健づくり

	平成16年度		平成17年度		平成18年度		平成19年度		平成20年度		平成21年度		平成22年度		平成23年度		平成24年度		平成25年度		令和元年度		令和2年度		
	事業内容	実施状況	事業内容	実施状況	事業内容	実施状況	事業内容	実施状況	事業内容	実施状況	事業内容	実施状況	事業内容	実施状況	事業内容	実施状況	事業内容	実施状況	事業内容	実施状況	事業内容	実施状況	事業内容	実施状況	
国の動向	母子虐待防止法改正 母子虐待防止法施行規則 改正	児童虐待防止法改正																							
県の動向	虐待防止法改正 児童虐待防止法施行規則 改正																								
虐待予防の取組																									
虐待対応の取組																									
地域の動向																									
虐待予防の取組																									
虐待対応の取組																									

表30 障害を持つ子どもが安心して暮らせる地域づくり

	平成16年度		平成17年度		平成18年度		平成19年度		平成20年度		平成21年度		平成22年度		平成23年度		平成24年度		平成25年度		令和元年度		令和2年度		
	事業内容	実施状況	事業内容	実施状況	事業内容	実施状況	事業内容	実施状況	事業内容	実施状況	事業内容	実施状況	事業内容	実施状況	事業内容	実施状況	事業内容	実施状況	事業内容	実施状況	事業内容	実施状況	事業内容	実施状況	
国の動向																									
県の動向																									
虐待予防の取組																									
虐待対応の取組																									
地域の動向																									
虐待予防の取組																									
虐待対応の取組																									

(8) 母体保護

(8-1) 人工妊娠中絶

表30 人工妊娠中絶件数（年齢階級別）  
（令和2年度）（件）

	石川県※ <sup>1</sup>	管内医療機関 報告数※ <sup>2</sup>
合計	1,134	381
20歳未満	67	18
20～24歳	279	86
25～29歳	240	86
30～34歳	209	71
35～39歳	215	80
40～44歳	110	36
45～49歳	14	4
50歳以上	0	0
不詳	0	0

資料：※<sup>1</sup> 衛生行政報告例  
※<sup>2</sup> 人工妊娠中絶実施報告

表31 人工妊娠中絶件数（妊娠週数別）  
（令和2年度）（件）

	石川県※ <sup>1</sup>	管内医療機関 報告数※ <sup>2</sup>
合計	1,134	381
7週未満	625	192
8～11週	445	187
12～15週	24	0
16～19週	26	2
20～21週	14	0
不詳	0	0

資料：※<sup>1</sup> 衛生行政報告例  
※<sup>2</sup> 人工妊娠中絶実施報告

表32 人工妊娠中絶件数年次推移（件）

	石川県※ <sup>1</sup>	管内医療機関 報告数※ <sup>2</sup>						不詳
			7週 以前	8～11 週	12～15 週	16～19 週	20～21 週	
平成23年度	1,826	323	217	106	0	0	0	0
平成24年度	1,696	316	189	127	0	0	0	0
平成25年度	1,669	386	231	155	0	0	0	0
平成26年度	1,567	397	228	168	1	0	0	0
平成27年度	1,530	362	225	136	0	0	1	0
平成28年度	1,341	372	213	157	0	2	0	2
平成29年度	1,353	394	236	158	0	0	0	1
平成30年度	1,295	489	260	226	2	0	1	0
令和元年度	1,187	393	253	139	1	0	0	0
令和2年度	1,134	381	192	187	0	2	0	0

資料：※<sup>1</sup> 衛生行政報告例  
※<sup>2</sup> 人工妊娠中絶実施報告

(8-2) 不妊手術

表33 不妊手術実施状況（令和2年度）（件）

		合計	20歳 未満	20～ 24歳	25～29 歳	30～34 歳	35～39 歳	40～44 歳	45～49 歳	50歳 以上
※ <sup>1</sup> 石 川 県	男	0	0	0	0	0	0	0	0	0
	女	26	1	3	11	9	2	0	0	0
管内医療 機関 報告数 ※ <sup>2</sup>	男	0	0	0	0	0	0	0	0	0
	女	1	0	0	0	1	0	0	0	0

資料：※<sup>1</sup> 衛生行政報告例  
※<sup>2</sup> 人工妊娠中絶実施報告

※表30～33は管内医療機関で実施された人工妊娠中絶及び不妊手術の件数であり、管内の人工妊娠中絶及び不妊手術の全数を把握したものではない。

## 5 感 染 症 对 策

5 - 1 結核

5 - 2 予防接種





## 5-1 結核

### (1) 結核登録者受療状況

表1 結核登録者受療状況 (令和2年12月31日現在) (人)

	総数	活動性結核					肺外結核活動性	不活動性結核	活動性不明
		総数	肺結核活動性			登録時菌陰性・その他			
			総数	登録時喀痰塗沫陽性	登録時その他の結核菌陽性				
管内計	42	16	11	5	3	3	5	26	0
入院	5	5	2	2	0	0	3	0	0
通院	10	10	8	2	3	3	2	0	0
治療なし	27	1	1	1	0	0	0	26	0
不明	0	0	0	0	0	0	0	0	0

資料：結核登録者情報調査年報

### (2) 結核登録者移動状況

表2 結核登録者移動状況 (令和2年12月31日現在) (人)

	H30年末現在 (A)	本年中新登録			令和元年中登録除外						令和2年12月31日現在 (A)+(B)-(C)	
		新規	転入	計 (B)	死亡		治癒	転出	その他	計 (C)		
					結核	その他						
管内計	42	27	1	28	3	7	13	4	1	28	42	
市町別	かほく市	4	0	1	1	0	1	2	1	0	4	1
	白山市	22	16	0	16	2	6	7	2	0	17	21
	野々市市	6	5	0	5	0	0	2	0	1	3	8
	津幡町	7	3	0	3	1	0	1	1	0	3	7
	内灘町	3	3	0	3	0	0	1	0	0	1	5

資料：結核登録者情報調査年報

### (3) 結核登録と活動性分類

表3 結核登録と活動性分類 (市町別) (令和2年12月31日現在) (人)

	総数	活動性結核					肺外結核活動性	不活動性結核	活動性不明	有病率活動性全結核 人口10万対	総登録率 人口10万対	潜在性結核感染症 (別掲)	
		総数	肺結核活動性			登録時菌陰性・その他							
			総数	登録時喀痰塗沫陽性	登録時その他の結核菌陽性								
管内計	42	16	11	5	3	3	5	26	0	6.0	15.8	8	
市町別	かほく市	1	0	0	0	0	0	0	1	0	0.0	2.9	1
	白山市	21	9	6	3	3	0	3	12	0	8.2	19.1	3
	野々市市	8	2	2	1	0	1	0	6	0	3.5	14.0	1
	津幡町	7	2	2	1	0	1	0	5	0	5.4	19.1	2
	内灘町	5	3	1	0	0	1	2	2	0	11.3	18.9	1

資料：結核登録者情報調査年報

## 5-2 予防接種

### (1) 予防接種実施体制

表1 予防接種実施体制

(令和2年度)

		各市町の実施体制					予防接種法	
		かいほく市	白山市	野々市市	津幡町	内灘町	対象者	標準的な接種期間
四種混合	1期	生後3ヶ月～7歳6ヶ月になる前日 個別通年	生後3ヶ月～7歳6ヶ月になる前日 個別通年	生後3ヶ月～7歳6ヶ月になる前日 個別通年	生後3ヶ月～7歳6ヶ月になる前日 個別通年	生後3ヶ月～7歳6ヶ月になる前日 個別通年	生後3～90ヶ月に至るまでの間にある者	生後3～12ヶ月まで
	1期追加							1期初回接種(3回)終了後12～18ヶ月間隔をおく
	2期	11歳～13歳になる前日 個別通年	11歳～13歳になる前日 個別通年	11歳～13歳になる前日 個別通年	11歳～13歳になる前日 個別通年	11歳～13歳になる前日 個別通年	11～13歳未満の者	11歳
不活化ポリオ単抗原		生後3ヶ月～7歳6ヶ月になる前日 個別通年	生後3ヶ月～7歳6ヶ月になる前日 個別通年	生後3ヶ月～7歳6ヶ月になる前日 個別通年	生後3ヶ月～7歳6ヶ月になる前日 個別通年	生後3ヶ月～7歳6ヶ月になる前日 個別通年	生後3～90ヶ月に至るまでの間にある者	
BCG		1歳になる前日 個別通年	1歳になる前日 個別通年	1歳になる前日 個別通年	1歳になる前日 個別通年	1歳になる前日 個別通年	1歳に至るまでの間にある者	生後5～8ヶ月まで
麻しん・風しん	1期	1歳～2歳になる前日 個別通年	1歳～2歳になる前日 個別通年	1歳～2歳になる前日 個別通年	1歳～2歳になる前日 個別通年	1歳～2歳になる前日 個別通年	生後12ヶ月～24ヶ月に至るまでの間にある者	
	2期	小学校就学前の1年間 個別通年	小学校就学前の1年間 個別通年	小学校就学前の1年間 個別通年	小学校就学前の1年間 個別通年	小学校就学前の1年間 個別通年	5～7歳未満の者で、小学校就学前の1年前から就学の日の前日までの間にある者	
日本脳炎	1期初回	生後6ヶ月～7歳6ヶ月になる前日 個別通年	生後6ヶ月～7歳6ヶ月になる前日 個別通年	生後6ヶ月～7歳6ヶ月になる前日 個別通年	生後6ヶ月～7歳6ヶ月になる前日 個別通年	生後6ヶ月～7歳6ヶ月になる前日 個別通年	生後6～90ヶ月に至るまでの間にある者	3歳
	1期追加							4歳
	2期	9歳～13歳になる前日 個別通年	9歳～13歳になる前日 個別通年	9歳～13歳になる前日 個別通年	9歳～13歳になる前日 個別通年	9歳～13歳になる前日 個別通年	9～13歳未満の者	9歳
Hib感染症	初回	生後2ヶ月～5歳になる前日 個別通年	生後2ヶ月～5歳になる前日 個別通年	生後2ヶ月～5歳になる前日 個別通年	生後2ヶ月～5歳になる前日 個別通年	生後2ヶ月～5歳になる前日 個別通年	生後2～60ヶ月に至るまでの間にある者	生後2～7ヶ月まで
	追加							初回終了後7～13ヶ月間隔をおく
小児の感染症(球菌感)	初回	生後2ヶ月～5歳になる前日 個別通年	生後2ヶ月～5歳になる前日 個別通年	生後2ヶ月～5歳になる前日 個別通年	生後2ヶ月～5歳になる前日 個別通年	生後2ヶ月～5歳になる前日 個別通年	生後2～60ヶ月に至るまでの間にある者	生後2～7ヶ月まで
	追加							初回終了後60日以上の間隔をおいて、生後12～15ヶ月まで
水痘	定期	1～3歳になる前日 個別通年	1～3歳になる前日 個別通年	1～3歳になる前日 個別通年	1～3歳になる前日 個別通年	1～3歳になる前日 個別通年	生後12～36ヶ月に至るまでの間にある者	1回目は生後12～15ヶ月まで、2回目は1回目終了後6～12か月間隔をおく
B型肝炎		生後2ヶ月～1歳になる前日 個別通年	生後2ヶ月～1歳になる前日 個別通年	生後2ヶ月～1歳になる前日 個別通年	生後2ヶ月～1歳になる前日 個別通年	生後2ヶ月～1歳になる前日 個別通年	1歳に至るまでの間にある者	生後2～9ヶ月まで
HPVウイルス感染症		小学校6年生～高校1年生に相当する年齢の女子 個別通年(積極的勧奨はせず)	小学校6年生～高校1年生に相当する年齢の女子 個別通年(積極的勧奨はせず)	小学校6年生～高校1年生に相当する年齢の女子 個別通年(積極的勧奨はせず)	小学校6年生～高校1年生に相当する年齢の女子 個別通年(積極的勧奨はせず)	小学校6年生～高校1年生に相当する年齢の女子 個別通年(積極的勧奨はせず)	12歳になる年度の初日から16歳になる年度の末日までの間にある女子	中学1年生になる年度
ロタウイルス感染症		1価: 生後6週～24週になる前日 5価: 生後6～32週になる前日 個別通年	生後2ヶ月～令和2年10月より個別通年	1価: 生後6週～24週になる前日 5価: 生後6～32週になる前日 個別通年	1価: 生後6週～24週になる前日 5価: 生後6～32週になる前日 個別通年	生後2ヶ月～個別通年	令和2年8月1日以降に生まれた下記に該当する者 1価: 6週0日後～24週0日後までの間にある者 5価: 6週0日後～32週0日後までの間にある者	初回接種は、2か月～出生14週6日後までの間 1価: 2回 5価: 3回
予防接種全般	周知方法	予定表配布、赤ちゃん訪問時配布(ロタ・BCG・ヒブ・肺炎・四混・MR 1期・水痘・B肝)個別郵送	予定表配布、個別郵送	予定表配布、個別郵送	個別郵送、赤ちゃん訪問時に配布(BCG、4混、Hib、小児肺炎球菌、B肝)健診時配布(日本脳炎1期)	予定表配布、個別郵送		
	未接種者への対応	各健診時に接種勧奨、広報、就学時健診に接種勧奨通知、BCG・MR未接種者には電話による接種勧奨	各健診時に勧奨、ハガキによる受診勧奨通知、電話による勧奨、就学時健診案内に接種勧奨通知を同封、広報、保育所・幼稚園等にポスター掲示	各健診時に接種勧奨、広報、ラジオ、ハガキによる接種勧奨通知、TELによる勧奨、就学時健診案内に接種勧奨通知を同封、就学時健診時に接種勧奨	各健診時に接種勧奨、広報、ハガキによる接種勧奨個別通知(就学前の児、二種混合(小6))、就学時健診時に接種勧奨チラシ配付依頼、学校の保健だよりに掲載を依頼、MR 1期、MR 2期、BCG未接種者については、電話での接種勧奨	各健診時に接種勧奨、広報、ハガキによる接種勧奨通知(BCG・MR 1期・2期)、就学時健診案内に接種勧奨通知を同封		

※ 日本脳炎: 平成17年5月30日～平成22年3月31日にかけての接種の積極的勧奨の差し控えにより予防接種を受ける機会を逸した平成7年4月2日～平成19年4月1日生まれで4回の接種を受けていない人は20歳未満であれば定期接種として残りの回数分を受けることが可能。

※ 平成24年9月に不活化ポリオ単抗原ワクチン、平成24年11月に4種混合ワクチンが導入。

※ 平成25年4月にHPVワクチン導入。

※ 平成26年10月に水痘ワクチン導入。

※ 平成28年10月にB型肝炎ワクチン導入。

※ 令和2年10月にロタウイルスワクチンが導入。

(2) 予防接種実施状況

表2-1 定期予防接種の接種者数

(人)

(二種混合(沈降ジフテリア破傷風混合トキソイド) ワクチン)

		第 1 期			第2期
		初回接種		追加接種	
		第1回	第2回		
石川県		0	0	0	9,161
管内計	0歳	0	0	0	
	1歳	0	0	0	
	2歳	0	0	0	
	3歳	0	0	0	
	4歳	0	0	0	
	5歳	0	0	0	
	6歳	0	0	0	
	7歳	0	0	0	
	11歳				1,338
	12歳				882
計	0	0	0	2,220	
白山市	0歳	0	0	0	
	1歳	0	0	0	
	2歳	0	0	0	
	3歳	0	0	0	
	4歳	0	0	0	
	5歳	0	0	0	
	6歳	0	0	0	
	7歳	0	0	0	
	11歳				538
	12歳				422
計	0	0	0	960	
野々市市	0歳	0	0	0	
	1歳	0	0	0	
	2歳	0	0	0	
	3歳	0	0	0	
	4歳	0	0	0	
	5歳	0	0	0	
	6歳	0	0	0	
	7歳	0	0	0	
	11歳	0			301
	12歳				143
計	0	0	0	444	
かほく市	0歳	0	0	0	
	1歳	0	0	0	
	2歳	0	0	0	
	3歳	0	0	0	
	4歳	0	0	0	
	5歳	0	0	0	
	6歳	0	0	0	
	7歳	0	0	0	
	11歳				217
	12歳				44
計	0	0	0	261	
津幡町	0歳	0	0	0	
	1歳	0	0	0	
	2歳	0	0	0	
	3歳	0	0	0	
	4歳	0	0	0	
	5歳	0	0	0	
	6歳	0	0	0	
	7歳	0	0	0	
	11歳				201
	12歳				154
計	0	0	0	355	
内灘町	0歳	0	0	0	
	1歳	0	0	0	
	2歳	0	0	0	
	3歳	0	0	0	
	4歳	0	0	0	
	5歳	0	0	0	
	6歳	0	0	0	
	7歳	0	0	0	
	11歳				81
	12歳				119
計	0	0	0	200	

資料：地域保健・健康増進事業報告

表 2-2 定期予防接種の接種者数

(人)

(三種混合 (沈降精製百日せきジフテリア破傷風混合) ワクチン)

		第 1 期			
		初回接種			追加接種
		第1回	第2回	第3回	
石川県		0	0	0	0
管内計	0 歳	0	0	0	0
	1 歳	0	0	0	0
	2 歳	0	0	0	0
	3 歳	0	0	0	0
	4 歳	0	0	0	0
	5 歳	0	0	0	0
	6 歳	0	0	0	0
	7 歳	0	0	0	0
	11 歳				
	12 歳				
	計	0	0	0	0
白山市	0 歳	0	0	0	0
	1 歳	0	0	0	0
	2 歳	0	0	0	0
	3 歳	0	0	0	0
	4 歳	0	0	0	0
	5 歳	0	0	0	0
	6 歳	0	0	0	0
	7 歳	0	0	0	0
	11 歳				
	12 歳				
	計	0	0	0	0
野々市市	0 歳	0	0	0	0
	1 歳	0	0	0	0
	2 歳	0	0	0	0
	3 歳	0	0	0	0
	4 歳	0	0	0	0
	5 歳	0	0	0	0
	6 歳	0	0	0	0
	7 歳	0	0	0	0
	11 歳				
	12 歳				
	計	0	0	0	0
かほく市	0 歳	0	0	0	0
	1 歳	0	0	0	0
	2 歳	0	0	0	0
	3 歳	0	0	0	0
	4 歳	0	0	0	0
	5 歳	0	0	0	0
	6 歳	0	0	0	0
	7 歳	0	0	0	0
	11 歳				
	12 歳				
	計	0	0	0	0
津幡町	0 歳	0	0	0	0
	1 歳	0	0	0	0
	2 歳	0	0	0	0
	3 歳	0	0	0	0
	4 歳	0	0	0	0
	5 歳	0	0	0	0
	6 歳	0	0	0	0
	7 歳	0	0	0	0
	11 歳				
	12 歳				
	計	0	0	0	0
内灘町	0 歳	0	0	0	0
	1 歳	0	0	0	0
	2 歳	0	0	0	0
	3 歳	0	0	0	0
	4 歳	0	0	0	0
	5 歳	0	0	0	0
	6 歳	0	0	0	0
	7 歳	0	0	0	0
	11 歳				
	12 歳				
	計	0	0	0	0

資料：地域保健・健康増進事業報告

表 2-3 定期予防接種の接種者数

(人)

(四種混合(沈降精製百日せきジフテリア破傷風不活化ポリオ混合)ワクチン)

	初回接種			追加接種	
	第1回	第2回	第3回		
石川県	7,823	7,890	7,950	8,770	
管内計	0歳	1,979	1,998	2,024	3
	1歳	2	5	11	805
	2歳	0	2	2	115
	3歳	1	1	1	44
	4歳	0	2	4	6
	5歳	2	2	2	9
	6歳	0	1	3	9
	7歳	0	1	2	4
	計	1,984	2,012	2,049	995
白山市	0歳	777	798	806	0
	1歳	2	5	11	805
	2歳	0	2	2	115
	3歳	0	1	1	44
	4歳	0	0	0	6
	5歳	0	0	2	9
	6歳	0	1	0	9
	7歳	0	1	0	4
	計	779	808	822	992
野々市市	0歳	561	571	581	2
	1歳	1	3	5	471
	2歳	0	1	1	82
	3歳	1	1	1	12
	4歳	0	1	2	14
	5歳	0	0	0	4
	6歳	0	0	2	2
	7歳	0	0	0	3
	計	563	577	592	590
かほく市	0歳	290	297	313	1
	1歳	0	2	6	305
	2歳	0	0	0	12
	3歳	0	0	0	12
	4歳	0	0	1	2
	5歳	1	1	1	1
	6歳	0	0	0	2
	7歳	0	0	0	3
	計	291	300	321	338
津幡町	0歳	244	244	247	0
	1歳	1	2	10	130
	2歳	0	1	3	140
	3歳	0	0	0	21
	4歳	0	0	0	8
	5歳	0	0	0	5
	6歳	0	0	0	11
	7歳	0	0	2	9
	計	245	247	262	324
内灘町	0歳	107	88	77	0
	1歳	47	58	76	49
	2歳	0	1	0	122
	3歳	0	0	1	24
	4歳	0	1	1	9
	5歳	1	1	0	7
	6歳	0	0	1	2
	7歳	0	0	0	2
	計	155	149	156	215

資料：地域保健・健康増進事業報告

表3 定期予防接種の接種者数（不活化ポリオワクチン）

(人)

		初回接種			追加接種
		第1回	第2回	第3回	
石川県		0	0	1	2
管内計	0歳	0	0	0	0
	1歳	0	0	0	0
	2歳	0	0	0	0
	3歳	0	0	0	0
	4歳	0	0	0	0
	5歳	0	0	0	0
	6歳	0	0	0	0
	7歳	0	0	0	0
	計	0	0	0	0
白山市	0歳	0	0	0	0
	1歳	0	0	0	0
	2歳	0	0	0	0
	3歳	0	0	0	0
	4歳	0	0	0	0
	5歳	0	0	0	0
	6歳	0	0	0	0
	7歳	0	0	0	0
	計	0	0	0	0
野々市市	0歳	0	0	0	0
	1歳	0	0	0	0
	2歳	0	0	0	0
	3歳	0	0	0	0
	4歳	0	0	0	0
	5歳	0	0	0	0
	6歳	0	0	0	0
	7歳	0	0	0	0
	計	0	0	0	0
かほく市	0歳	0	0	0	0
	1歳	0	0	0	0
	2歳	0	0	0	0
	3歳	0	0	0	0
	4歳	0	0	0	0
	5歳	0	0	0	0
	6歳	0	0	0	0
	7歳	0	0	0	0
	計	0	0	0	0
津幡町	0歳	0	0	0	0
	1歳	0	0	0	0
	2歳	0	0	0	0
	3歳	0	0	0	0
	4歳	0	0	0	0
	5歳	0	0	0	0
	6歳	0	0	0	0
	7歳	0	0	0	0
	計	0	0	0	0
内灘町	0歳	0	0	0	0
	1歳	0	0	0	0
	2歳	0	0	0	0
	3歳	0	0	0	0
	4歳	0	0	0	0
	5歳	0	0	0	0
	6歳	0	0	0	0
	7歳	0	0	0	0
	計	0	0	0	0

資料：地域保健・健康増進事業報告

表4 定期予防接種の接種者数

(人)

(麻しん風しん混合ワクチン)

		第1期	第2期
石川県		7,943	8,780
管内計	1 歳	2,233	
	5 歳		1,524
	6 歳		842
	計	2,233	2,366
白山市	1 歳	901	
	5 歳		608
	6 歳		390
	計	901	998
野々市市	1 歳	597	
	5 歳		328
	6 歳		192
	計	597	520
かほく市	1 歳	328	
	5 歳		229
	6 歳		76
	計	328	305
津幡町	1 歳	251	
	5 歳		211
	6 歳		108
	計	251	319
内灘町	1 歳	156	
	5 歳		148
	6 歳		76
	計	156	224

資料：地域保健・健康増進事業報告



表5 定期予防接種の接種者数（日本脳炎ワクチン）（1/2）（人）

		第1期			第2期
		初回接種		追加接種	
		第1回	第2回		
石川県		10,881	11,170	9,908	12,325
管内計	0歳	170	154	0	
	1歳	105	111	3	
	2歳	37	45	13	
	3歳	1,989	1,822	26	
	4歳	353	467	1,225	
	5歳	113	186	686	
	6歳	75	145	291	
	7歳	19	30	127	
	8歳	1	0	6	
	9歳	0	0	0	1,207
	10歳	1	1	1	361
	11歳	2	7	26	249
	12歳	19	26	54	298
	13歳	1	1	11	65
	14歳	5	5	9	36
	15歳	14	14	18	70
	16歳	7	3	15	27
	17歳	21	16	30	168
	18歳	32	38	60	378
	19歳	13	26	79	258
	計	2,977	3,097	2,680	3,117
白山市	0歳	0	1	0	
	1歳	4	7	0	
	2歳	6	7	0	
	3歳	922	836	6	
	4歳	63	123	571	
	5歳	38	70	235	
	6歳	33	54	110	
	7歳	7	9	46	
	8歳	0	0	0	
	9歳	0	0	0	547
	10歳	0	0	0	145
	11歳	1	2	11	115
	12歳	12	16	31	174
	13歳	1	1	6	17
	14歳	4	4	5	19
	15歳	9	9	9	37
	16歳	5	2	10	16
	17歳	13	9	24	109
	18歳	17	22	35	182
	19歳	5	12	39	147
	計	1,140	1,184	1,138	1,508
野々市市	0歳	163	147	0	
	1歳	89	94	3	
	2歳	27	33	6	
	3歳	500	473	15	
	4歳	44	65	266	
	5歳	20	40	143	
	6歳	13	25	49	
	7歳	2	6	31	
	8歳	0	0	0	
	9歳	0	0	0	261
	10歳	1	1	1	52
	11歳	1	4	8	45
	12歳	1	3	10	61
	13歳	0	0	0	3
	14歳	0	0	2	6
	15歳	2	2	3	16
	16歳	0	0	4	2
	17歳	4	3	1	17
	18歳	3	6	5	19
	19歳	2	3	8	28
	計	872	905	555	510

表5 定期予防接種の接種者数（日本脳炎ワクチン）（2/2）（人）

		第1期			第2期
		初回接種		追加接種	
		第1回	第2回		
かほく市	0歳	4	4	0	
	1歳	5	4	0	
	2歳	3	3	1	
	3歳	315	306	1	
	4歳	19	33	281	
	5歳	7	15	76	
	6歳	4	11	27	
	7歳	1	1	8	
	8歳	0	0	0	
	9歳	0	0	0	207
	10歳	0	0	0	20
	11歳	0	1	5	25
	12歳	0	0	4	15
	13歳	0	0	1	0
	14歳	0	0	0	1
	15歳	0	0	1	4
	16歳	0	0	1	2
	17歳	1	1	1	33
	18歳	1	0	4	47
	19歳	0	0	0	3
	計	360	379	411	357
津幡町	0歳	3	2	0	
	1歳	3	4	0	
	2歳	1	2	4	
	3歳	125	98	4	
	4歳	163	163	44	
	5歳	28	37	152	
	6歳	18	39	68	
	7歳	6	8	29	
	8歳	1	0	3	
	9歳	0	0	0	129
	10歳	0	0	0	79
	11歳	0	0	2	32
	12歳	2	2	5	31
	13歳	0	0	1	28
	14歳	0	0	2	9
	15歳	3	3	3	12
	16歳	1	1	0	2
	17歳	2	2	1	5
	18歳	5	4	10	96
	19歳	2	4	12	40
	計	363	369	340	463
内灘町	0歳	0	0	0	
	1歳	4	2	0	
	2歳	0	0	2	
	3歳	127	109	0	
	4歳	64	83	63	
	5歳	20	24	80	
	6歳	7	16	37	
	7歳	3	6	13	
	8歳	0	0	3	
	9歳	0	0	0	63
	10歳	0	0	0	65
	11歳	0	0	0	32
	12歳	4	5	4	17
	13歳	0	0	3	17
	14歳	1	1	0	1
	15歳	0	0	2	1
	16歳	1	0	0	5
	17歳	1	1	3	4
	18歳	6	6	6	34
	19歳	4	7	20	40
	計	242	260	236	279

資料：地域保健・健康増進事業報告

表6 定期予防接種の接種者数（ヒブワクチン） (人)

		第1回	第2回	第3回	第4回
石川県		7,702	7,847	7,958	8,609
管内計	0歳	2,029	2,053	2,118	227
	1歳	3	1	3	2,017
	2歳	0	0	1	106
	3歳	1	0	0	47
	4歳	0	0	1	17
	計	2,033	2,054	2,123	2,414
白山市	0歳	772	793	819	70
	1歳	1	1	2	826
	2歳	0	0	0	37
	3歳	0	0	0	21
	4歳	0	0	0	5
	計	773	794	821	959
野々市市	0歳	580	572	587	141
	1歳	1	0	0	463
	2歳	0	0	0	25
	3歳	1	0	0	8
	4歳	0	0	0	5
	計	582	572	587	642
かほく市	0歳	283	292	308	4
	1歳	0	0	1	351
	2歳	0	0	1	5
	3歳	0	0	0	5
	4歳	0	0	1	2
	計	283	292	311	367
津幡町	0歳	252	244	250	12
	1歳	0	0	0	220
	2歳	0	0	0	24
	3歳	0	0	0	9
	4歳	0	0	0	2
	計	252	244	250	267
内灘町	0歳	142	152	154	0
	1歳	1	0	0	157
	2歳	0	0	0	15
	3歳	0	0	0	4
	4歳	0	0	0	3
	計	143	152	154	179

資料：地域保健・健康増進事業報告

表7 定期予防接種の接種者数（小児用肺炎球菌ワクチン）（人）

		第1回	第2回	第3回	第4回
石川県		7,706	7,796	7,836	8,242
管内計	0歳	2,029	2,038	2,062	
	1歳	3	5	8	2,199
	2歳	0	1	1	78
	3歳	1	0	0	42
	4歳	0	0	0	18
	計	2,033	2,044	2,071	2,337
白山市	0歳	770	790	792	
	1歳	1	2	5	891
	2歳	0	1	0	26
	3歳	0	0	0	16
	4歳	0	0	0	4
	計	771	793	797	937
野々市市	0歳	580	565	576	
	1歳	1	1	1	582
	2歳	0	0	0	18
	3歳	1	0	0	7
	4歳	0	0	0	5
	計	582	566	577	612
かほく市	0歳	285	288	301	
	1歳	0	1	2	344
	2歳	0	0	1	6
	3歳	0	0	0	5
	4歳	0	0	0	2
	計	285	289	304	357
津幡町	0歳	252	243	244	
	1歳	0	0	0	227
	2歳	0	0	0	22
	3歳	0	0	0	10
	4歳	0	0	0	2
	計	252	243	244	261
内灘町	0歳	142	152	149	
	1歳	1	1	0	155
	2歳	0	0	0	6
	3歳	0	0	0	4
	4歳	0	0	0	5
	計	143	153	149	170

資料：地域保健・健康増進事業報告

表8 定期予防接種の接種者数

(人)

(ヒトパピローマウイルスワクチン)

		第1回	第2回	第3回
石川県		446	323	203
管内計	11 歳	1	0	0
	12 歳	5	1	2
	13 歳	8	5	4
	14 歳	14	12	5
	15 歳	19	7	4
	16 歳	29	9	8
	計	76	34	23
白山市	11 歳	0	0	0
	12 歳	1	0	0
	13 歳	0	1	1
	14 歳	3	2	0
	15 歳	3	1	1
	16 歳	18	4	2
	計	25	8	4
野々市市	11 歳	0	0	0
	12 歳	4	1	2
	13 歳	3	2	1
	14 歳	3	2	2
	15 歳	4	2	2
	16 歳	2	3	3
	計	16	10	10
かほく市	11 歳	0	0	0
	12 歳	0	0	0
	13 歳	3	1	1
	14 歳	3	4	2
	15 歳	0	0	1
	16 歳	3	2	2
	計	9	7	6
津幡町	11 歳	1	0	0
	12 歳	0	0	0
	13 歳	1	1	0
	14 歳	4	1	1
	15 歳	11	4	0
	16 歳	4	0	1
	計	21	6	2
内灘町	11 歳	0	0	0
	12 歳	0	0	0
	13 歳	1	0	1
	14 歳	1	3	0
	15 歳	1	0	0
	16 歳	2	0	0
	計	5	3	1

資料：地域保健・健康増進事業報告

表 9 定期予防接種の接種者数（水痘ワクチン）（人）

		第1回	第2回
石川県		8,029	8,310
管内計	1 歳	2,196	1,762
	2 歳	49	545
	計	2,245	2,307
白山市	1 歳	886	740
	2 歳	21	192
	計	907	932
野々市市	1 歳	592	418
	2 歳	10	128
	計	602	546
かほく市	1 歳	328	260
	2 歳	6	89
	計	334	349
津幡町	1 歳	246	219
	2 歳	6	64
	計	252	283
内灘町	1 歳	144	125
	2 歳	6	72
	計	150	197

資料：地域保健・健康増進事業報告

表 10 定期予防接種の接種者数（BCGワクチン）（人）

	5月未満	5月以上 1歳未満	計
石川県	306	7,524	7,830
管内計	31	2,039	2,070
白山市	1	813	814
野々市市	21	552	573
かほく市	5	282	287
津幡町	4	239	243
内灘町	0	153	153

資料：地域保健・健康増進事業報告

表 11 定期予防接種の接種者数（B型肝炎ワクチン）（人）

	第1回	第2回	第3回
石川県	7,703	7,793	7,698
管内計	2,039	2,037	2,117
白山市	777	788	814
野々市市	584	566	578
かほく市	277	286	310
津幡町	257	246	274
内灘町	144	151	141

資料：地域保健・健康増進事業報告

表 12 定期予防接種の接種者数（ロタウイルスワクチン）（人）

	1 価		5 価		
	第1回	第2回	第1回	第2回	第3回
石川県	2,667	2,331	666	566	435
管内計	702	563	211	164	126
白山市	288	231	82	65	48
野々市市	136	105	112	87	69
かほく市	114	89	5	5	3
津幡町	104	84	7	5	5
内灘町	60	54	5	2	1

資料：地域保健・健康増進事業報告

表13 定期予防接種の接種者数・対象者数（インフルエンザワクチン）

(人)

区分		60歳以上 65歳未満	65歳以上	計
石川県	対象者数	483		483
	接種者数	314	236,986	237,300
管内計	対象者数	119		119
	接種者数	82	49,943	50,025
白山市	対象者数	54		54
	接種者数	36	23,025	23,061
野々市市	対象者数	9		9
	接種者数	8	7,610	7,618
かほく市	対象者数	20		20
	接種者数	12	7,695	7,707
津幡町	対象者数	25		25
	接種者数	18	6,425	6,443
内灘町	対象者数	11		11
	接種者数	8	5,188	5,196

資料：地域保健・健康増進事業報告

表14 定期予防接種の接種者数・対象者数（成人用肺炎球菌ワクチン）

(人)

区分		60歳以上 65歳未満	65歳相当	70歳相当	75歳相当	80歳相当	85歳相当	90歳相当	95歳相当	100歳相当	計
石川県	対象者数	297									297
	接種者数	55	7,063	2,076	1,250	1,366	1,077	828	342	71	14,128
管内計	対象者数	77									77
	接種者数	12	1,557	406	192	232	159	120	63	12	2,753
白山市	対象者数	33									33
	接種者数	6	742	188	87	94	67	48	29	8	1,269
野々市市	対象者数	9									9
	接種者数	0	259	40	9	11	6	5	1	2	333
かほく市	対象者数	10									10
	接種者数	3	214	97	44	73	42	24	12	1	510
津幡町	対象者数	17									17
	接種者数	3	181	49	34	33	26	33	13	1	373
内灘町	対象者数	8									8
	接種者数	0	161	32	18	21	18	10	8	0	268

資料：地域保健・健康増進事業報告

## 6 生活習慣病対策

### 6-1 健康増進事業

### 6-2 特定健診・特定保健指導





## 6-1 健康増進事業

### (1) 健康教育

表1 個別健康教育実施状況

(令和2年度) (人)

	個別健康教育対象者(ア)※ <sup>1</sup>								個別健康教育対象者(イ)※ <sup>2</sup>							
	個別健康教育を開始した者				個別健康教育を終了した者				個別健康教育を開始した者				個別健康教育を終了した者			
	高血圧	脂質異常症	糖尿	喫煙	高血圧	脂質異常症	糖尿	喫煙	高血圧	脂質異常症	糖尿	喫煙	高血圧	脂質異常症	糖尿	喫煙
石川県	2	4	109	0	2	4	109	0	0	0	0	0	0	0	0	0
管内計	0	0	0	0	0	0	0	0	0	0	0	0	0	0	0	0
かほく市	0	0	0	0	0	0	0	0	0	0	0	0	0	0	0	0
白山市	0	0	0	0	0	0	0	0	0	0	0	0	0	0	0	0
野々市市	0	0	0	0	0	0	0	0	0	0	0	0	0	0	0	0
津幡町	0	0	0	0	0	0	0	0	0	0	0	0	0	0	0	0
内灘町	0	0	0	0	0	0	0	0	0	0	0	0	0	0	0	0

資料：地域保健・健康増進事業報告

※1 特定健康診査及び健康増進法に基づく健康診査受診者のうち、検査結果から生活習慣病の発症予防等のため指導が必要な者

※2 特定健康診査及び健康増進法に基づく健康診査受診者のうち、検査結果から生活習慣病の発症予防等のため個別健康教育による指導が有効であると医師が認めた者

表2 集団健康教育実施状況

(令和2年度) (回/人)

	一般		歯周疾患		ロコモティブ シンドローム (運動器症候群)		慢性閉塞性 肺疾患 (COPD)		病態別		薬		総数	
	開催回数	参加延人員	開催回数	参加延人員	開催回数	参加延人員	開催回数	参加延人員	開催回数	参加延人員	開催回数	参加延人員	開催回数	参加延人員
石川県	434	4,965	0	0	20	71	0	0	46	262	0	0	500	5,298
管内計	83	1,970	0	0	0	0	0	0	2	2	0	0	85	1,972
かほく市	8	27	0	0	0	0	0	0	0	0	0	0	8	27
白山市	62	1,856	0	0	0	0	0	0	0	0	0	0	62	1,856
野々市市	13	87	0	0	0	0	0	0	0	0	0	0	13	87
津幡町	0	0	0	0	0	0	0	0	2	2	0	0	2	2
内灘町	0	0	0	0	0	0	0	0	0	0	0	0	0	0

資料：地域保健・健康増進事業報告

(2) 健康相談

表3 健康相談実施状況

(令和2年度) (回/人)

	重点健康相談														総合健康相談		総数	
	高血圧		脂血症異常症		糖尿病		歯周疾患		骨粗鬆症		女性の健康		病態別					
	開催回数	被指導延人員	開催回数	被指導延人員	開催回数	被指導延人員	開催回数	被指導延人員	開催回数	被指導延人員	開催回数	被指導延人員	開催回数	被指導延人員	開催回数	被指導延人員	開催回数	被指導延人員
石川県	115	169	94	136	176	318	8	28	25	189	3	12	688	2,180	677	2,037	1,786	5,069
管内計	1	2	3	3	7	7	8	28	0	0	0	0	53	393	204	532	276	965
かほく市	0	0	0	0	0	0	0	0	0	0	0	0	45	381	165	165	210	546
白山市	0	0	0	0	0	0	7	7	0	0	0	0	0	0	24	24	31	31
野々市市	0	0	0	0	0	0	0	0	0	0	0	0	5	9	15	343	20	352
津幡町	1	2	3	3	7	7	1	21	0	0	0	0	3	3	0	0	15	36
内灘町	0	0	0	0	0	0	0	0	0	0	0	0	0	0	0	0	0	0

資料：地域保健・健康増進事業報告

(3) 訪問指導

表4 訪問指導事業実施状況

(令和2年度) (人)

	要指導者等		個別健康教育対象者		閉じこもり予防		介護家族者		寝たきり者		認知症の者		その他	
	実人員	延人員	実人員	延人員	実人員	延人員	実人員	延人員	実人員	延人員	実人員	延人員	実人員	延人員
石川県	605	765	0	0	2	2	0	0	1	4	0	0	57	57
管内計	156	170	0	0	0	0	0	0	0	0	0	0	0	0
かほく市	113	126	0	0	0	0	0	0	0	0	0	0	0	0
白山市	16	16	0	0	0	0	0	0	0	0	0	0	0	0
野々市市	1	1	0	0	0	0	0	0	0	0	0	0	0	0
津幡町	24	25	0	0	0	0	0	0	0	0	0	0	0	0
内灘町	2	2	0	0	0	0	0	0	0	0	0	0	0	0

資料：地域保健・健康増進事業報告

(4) 歯周疾患検診

表5 歯周疾患検診

(令和2年度) (人)

	受診者数			受診者年齢区分				指導区分		
	受診者数	男	女	40歳	50歳	60歳	70歳	要精検者	要指導者	異常認めず
石川県	2,876	928	1,948	642	625	610	999	2,020	574	282
管内計	604	215	389	265	132	94	113	379	146	79
かほく市	153	52	101	36	42	32	43	97	39	17
白山市	183	72	111	181	2	0	0	112	46	25
野々市市	47	9	38	17	21	9	0	29	13	5
津幡町	129	49	80	25	39	30	35	75	42	12
内灘町	92	33	59	6	28	23	35	66	6	20

資料：地域保健・健康増進事業報告

(5) 骨粗鬆症検診

表6 骨粗鬆症検診

(令和2年度) (人)

	受診者計(女)	受診者年齢区分							指導区分		
		40歳	45歳	50歳	55歳	60歳	65歳	70歳	要精検者	要指導者	異常認めず
石川県	4,611	425	454	575	448	568	919	1,222	1,352	1,303	1,956
管内計	401	61	38	51	35	46	70	100	46	137	218
かほく市	182	26	17	18	17	18	32	54	17	62	103
白山市	0	0	0	0	0	0	0	0	0	0	0
野々市市	126	29	12	18	10	14	23	20	19	42	65
津幡町	0	0	0	0	0	0	0	0	0	0	0
内灘町	93	6	9	15	8	14	15	26	10	33	50

資料：地域保健・健康増進事業報告

(6) 肝炎ウイルス検診  
(6-1) 40歳検診

表7 B型肝炎ウイルス検診結果 (40歳検診) 1/2

(令和2年度)

	対象者数	受診者数	HBs抗原検査		陽性者数	陽性者のうち治療または経過観察中の者	要精検数	精検受診者数	精検方法					
			陰性	陽性					エコー検査	CT検査	MRI検査	肝生検	血液検査のみ実施	不明
石川県	12,982	1,064	1,061	3	3	0	3	2	1	1	0	0	0	0
%		8.2	99.7	0.3	0.3	0.0	0.3	66.7	50.0	50.0	0.0	0.0	0.0	0.0
管内	3,307	295	294	1	1	0	1	1	0	1	0	0	0	0
%		8.9	99.7	0.3	0.3	0.0	0.3	100.0	0.0	100.0	0.0	0.0	0.0	0.0
かほく市	382	29	29	0	0	-	-	-	-	-	-	-	-	-
%		7.6	100.0	0.0	0.0	-	-	-	-	-	-	-	-	-
白山市	1,398	193	192	1	1	0	1	1	0	1	0	0	0	0
%		13.8	99.5	0.5	0.5	0.0	0.5	100.0	0.0	100.0	0.0	0.0	0.0	0.0
野々市市	810	45	45	0	0	-	-	-	-	-	-	-	-	-
%		5.6	100.0	0.0	0.0	-	-	-	-	-	-	-	-	-
津幡町	423	16	16	0	0	-	-	-	-	-	-	-	-	-
%		3.8	100.0	0.0	0.0	-	-	-	-	-	-	-	-	-
内灘町	294	12	12	0	0	-	-	-	-	-	-	-	-	-
%		4.1	100.0	0.0	0.0	-	-	-	-	-	-	-	-	-

表7 B型肝炎ウイルス検診結果 (40歳検診) 2/2

	精検結果							今後の治療方針					
	無症候性キャリア	慢性肝炎	肝硬変	肝がん	肝がん	その他	不明	異常なし	経過観察		要治療		不明
									定期検査を指示	経過観察不要と指示	抗ウイルス療法	その他	
石川県	1	1	0	0	0	0	0	0	1	0	0	1	0
%	50.0	50.0	0.0	0.0	0.0	0.0	0.0	0.0	50.0	0.0	0.0	50.0	0.0
管内	0	1	0	0	0	0	0	0	0	0	0	1	0
%	0.0	100.0	0.0	0.0	0.0	0.0	0.0	0.0	0.0	0.0	0.0	100.0	0.0
かほく市	-	-	-	-	-	-	-	-	-	-	-	-	-
%	-	-	-	-	-	-	-	-	-	-	-	-	-
白山市	0	1	0	0	0	0	0	0	0	0	0	1	0
%	0.0	100.0	0.0	0.0	0.0	0.0	0.0	0.0	0.0	0.0	0.0	100.0	0.0
野々市市	-	-	-	-	-	-	-	-	-	-	-	-	-
%	-	-	-	-	-	-	-	-	-	-	-	-	-
津幡町	-	-	-	-	-	-	-	-	-	-	-	-	-
%	-	-	-	-	-	-	-	-	-	-	-	-	-
内灘町	-	-	-	-	-	-	-	-	-	-	-	-	-
%	-	-	-	-	-	-	-	-	-	-	-	-	-

資料：石川県健康推進課「令和2年度肝炎ウイルス検診実績報告」

表8 C型肝炎ウイルス検診結果 (40歳検診) 1/3 (令和2年度)

	対象者数	受診者数	HCV抗体の検出		HCV抗体検査						
			陰性	陰性	低力価		中力価		計 (低力価+中力価)		高力価
					HCV核酸増幅		HCV核酸増幅		HCV核酸増幅		
					RNA陰性	RNA陽性	RNA陰性	RNA陽性	RNA陰性	RNA陽性	
石川県	12,982	1,064	326	752	1	0	0	0	1	0	0
%		8.2	30.6	70.7	0.1	0.0	0.0	0.0	0.1	0.0	0.0
管内	3,307	295	235	59	0	0	1	0	1	0	0
%		8.9	79.7	20.0	0.0	0.0	0.3	0.0	0.3	0.0	0.0
かほく市	382	29	0	29	0	0	0	0	0	0	0
%		7.6	0.0	100.0	0.0	0.0	0.0	0.0	0.0	0.0	0.0
白山市	1,398	193	192	1	0	0	0	0	0	0	0
%		13.8	99.5	0.5	0.0	0.0	0.0	0.0	0.0	0.0	0.0
野々市市	810	45	26	19	0	0	0	0	0	0	0
%		5.6	57.8	42.2	0.0	0.0	0.0	0.0	0.0	0.0	0.0
津幡町	423	16	6	10	0	0	0	0	0	0	0
%		3.8	37.5	62.5	0.0	0.0	0.0	0.0	0.0	0.0	0.0
内灘町	294	12	11	0	1	0	0	0	1	0	0
%		4.1	91.7	0.0	8.3	0.0	0.0	0.0	8.3	0.0	0.0

表8 C型肝炎ウイルス検診結果 (40歳検診) 2/3

	陽性者数	陽性者のうち治療または経過観察中の者	要精検数	精検受診者数	精検方法					
					工コ一査	CT検査	MRI検査	肝生検	血液検査のみ実施	不明
石川県	0	-	-	-	-	-	-	-	-	-
%	0.0	-	-	-	-	-	-	-	-	-
管内	0	-	-	-	-	-	-	-	-	-
%	0.0	-	-	-	-	-	-	-	-	-
かほく市	0	-	-	-	-	-	-	-	-	-
%	0.0	-	-	-	-	-	-	-	-	-
白山市	0	-	-	-	-	-	-	-	-	-
%	0.0	-	-	-	-	-	-	-	-	-
野々市市	0	-	-	-	-	-	-	-	-	-
%	0.0	-	-	-	-	-	-	-	-	-
津幡町	0	-	-	-	-	-	-	-	-	-
%	0.0	-	-	-	-	-	-	-	-	-
内灘町	0	-	-	-	-	-	-	-	-	-
%	0.0	-	-	-	-	-	-	-	-	-

表8 C型肝炎ウイルス検診結果（40歳検診） 3/3

	精検結果						今後の治療方針						
	慢性肝炎	肝硬変	肝疑	が ん い	肝がん	その他	不明	異常なし	経過観察		要地料		不明
									定期検査を指示	経過観察不要と指示	抗ウイルス療法	その他	
石川県	-	-	-	-	-	-	-	-	-	-	-	-	-
%	-	-	-	-	-	-	-	-	-	-	-	-	-
管内	-	-	-	-	-	-	-	-	-	-	-	-	-
%	-	-	-	-	-	-	-	-	-	-	-	-	-
かほく市	-	-	-	-	-	-	-	-	-	-	-	-	-
%	-	-	-	-	-	-	-	-	-	-	-	-	-
白山市	-	-	-	-	-	-	-	-	-	-	-	-	-
%	-	-	-	-	-	-	-	-	-	-	-	-	-
野々市市	-	-	-	-	-	-	-	-	-	-	-	-	-
%	-	-	-	-	-	-	-	-	-	-	-	-	-
津幡町	-	-	-	-	-	-	-	-	-	-	-	-	-
%	-	-	-	-	-	-	-	-	-	-	-	-	-
内灘町	-	-	-	-	-	-	-	-	-	-	-	-	-
%	-	-	-	-	-	-	-	-	-	-	-	-	-

資料：石川県健康推進課「令和2年度肝炎ウイルス検診実績報告」

(6-2) 40歳検診以外の検診

表9 B型肝炎ウイルス検診結果（40歳検診以外の検診） 1/2

(令和2年度)

	対象者数	受診者数	HBs抗原検査		陽性者数	陽性者のうち治療または経過観察中の者	要精検数	精検受診者数	精検方法					
			陰性	陽性					エコー検査	CT検査	MRI検査	肝生検	血液検査のみ実施	不明
石川県	-	3,000	2,983	17	17	1	16	9	7	3	0	0	0	0
%			99.4	0.6	0.6	0.0	0.5	56.3	77.8	33.3	0.0	0.0	0.0	0.0
管内	-	753	748	5	5	1	4	2	2	0	0	0	0	0
%			99.3	0.7	0.7	0.0	0.5	50.0	100.0	0.0	0.0	0.0	0.0	0.0
かほく市	-	229	226	3	3	0	3	2	2	0	0	0	0	0
%			98.7	1.3	1.3	0.0	1.3	66.7	100.0	0.0	0.0	0.0	0.0	0.0
白山市	-	0	0	0	0	-	-	-	-	-	-	-	-	-
%			0.0	0.0	0.0	-	-	-	-	-	-	-	-	-
野々市市	-	249	248	1	1	1	0	-	-	-	-	-	-	-
%			99.6	0.4	0.4	0.4	0.0	-	-	-	-	-	-	-
津幡町	-	133	133	0	0	-	-	-	-	-	-	-	-	-
%			100.0	0.0	0.0	-	-	-	-	-	-	-	-	-
内灘町	-	142	141	1	1	0	1	0	-	-	-	-	-	-
%			99.3	0.7	0.7	0.0	0.7	0.0	-	-	-	-	-	-

表9 B型肝炎ウイルス検診結果（40歳検診以外の検診） 2/2

	精検結果							今後の治療方針					
	無症候性 キャリア	慢性肝炎	肝硬変	肝がん 疑い	肝がん	その他	不明	異常なし	経過観察		要地料		不明
									定期検査 を指示	経過観察 不要と指 示	抗ウイル ス療法	その他	
石川県	8	0	0	0	0	1	0	0	9	0	0	0	0
%	88.9	0.0	0.0	0.0	0.0	11.1	0.0	0.0	100.0	0.0	0.0	0.0	0.0
管内	2	0	0	0	0	0	0	0	2	0	0	0	0
%	100.0	0.0	0.0	0.0	0.0	0.0	0.0	0.0	100.0	0.0	0.0	0.0	0.0
かほく市	2	0	0	0	0	0	0	0	2	0	0	0	0
%	100.0	0.0	0.0	0.0	0.0	0.0	0.0	0.0	100.0	0.0	0.0	0.0	0.0
白山市	-	-	-	-	-	-	-	-	-	-	-	-	-
%	-	-	-	-	-	-	-	-	-	-	-	-	-
野々市市	-	-	-	-	-	-	-	-	-	-	-	-	-
%	-	-	-	-	-	-	-	-	-	-	-	-	-
津幡町	-	-	-	-	-	-	-	-	-	-	-	-	-
%	-	-	-	-	-	-	-	-	-	-	-	-	-
内灘町	-	-	-	-	-	-	-	-	-	-	-	-	-
%	-	-	-	-	-	-	-	-	-	-	-	-	-

資料：石川県健康推進課「令和2年度肝炎ウイルス検診実績報告」

表10 C型肝炎ウイルス検診結果（40歳検診以外の検診） 1/3 (令和2年度)

	対象者数	受診者数	HCV抗体 の検出		HCV抗体検査						
			陰性	陰性	低力価		中力価		計（低力価+中力価）		高力価
					HCV核酸増幅		HCV核酸増幅		HCV核酸増幅		
					RNA陰性	RNA陽性	RNA陰性	RNA陽性	RNA陰性	RNA陽性	
石川県	-	3,001	1,054	1,949	4	0	4	0	11	0	3
%			35.1	64.9	0.1	0.0	0.1	0.0	0.4	0.0	0.1
管内	-	753	452	295	0	0	1	0	3	0	3
%			60.0	39.2	0.0	0.0	0.0	0.0	0.4	0.0	0.4
かほく市	-	229	0	228	0	0	0	0	0	0	1
%			0.0	99.6	0.0	0.0	0.0	0.0	0.0	0.0	0.4
白山市	-	0	-	-	-	-	-	-	-	-	-
%			-	-	-	-	-	-	-	-	-
野々市市	-	249	212	36	0	0	1	0	1	0	0
%			85.1	14.5	0.0	0.0	0.4	0.0	0.4	0.0	0.0
津幡町	-	133	101	31	0	0	0	0	1	0	0
%			75.9	23.3	0.0	0.0	0.0	0.0	0.8	0.0	0.0
内灘町	-	142	139	0	0	0	0	0	1	0	2
%			97.9	0.0	0.0	0.0	0.0	0.0	0.7	0.0	1.4

※1名は低力価、中力価不明

※1名は低力価、中力価不明



表10 C型肝炎ウイルス検診結果（40歳検診以外の検診） 2/3

	陽性者数	陽性者のうち 治療経過中 の観察者	要 者	精 検 数	精 受 診 者 数	精 検 方 法					不 明
						エ コ 一 検 査	C T 検 査	M R I 検 査	肝 生 検	血液検査 のみ実施	
石川 県	3	0		3	3	0	1	0	1	1	0
%	0.1	0.0		0.1	100.0	0.0	33.3	0.0	33.3	33.3	0.0
管 内	3	0		3	3	0	1	0	1	1	0
%	0.4	0.0		0.4	100.0	0.0	33.3	0.0	0.0	0.0	0.0
かほく市	1	0		1	1	0	0	0	0	1	0
%	0.4	0.0		0.4	100.0	0.0	0.0	0.0	0.0	100.0	0.0
白山市	-	-		-	-	-	-	-	-	-	-
%	-	-		-	-	-	-	-	-	-	-
野々市市	0	-		-	-	-	-	-	-	-	-
%	0.0	-		-	-	-	-	-	-	-	-
津幡町	0	-		-	-	-	-	-	-	-	-
%	0.0	-		-	-	-	-	-	-	-	-
内灘町	2	0		2	2	0	1	0	1	0	0
%	1.4	0.0		1.4	100.0	0.0	50.0	0.0	50.0	0.0	0.0

表10 C型肝炎ウイルス検診結果（40歳検診以外の検診） 3/3

	精 検 結 果						今 後 の 治 療 方 針					
	慢性肝炎	肝硬変	肝 疑 が い	肝がん	その他	不明	異 常 な し	経 過 観 察		要 治 療		不 明
								定期検査 を指示	経過観察 不要と指 示	抗ウイル ス療法	その他	
石川 県	3	0	0	0	0	0	0	0	0	3	0	0
%	100.0	0.0	0.0	0.0	0.0	0.0	0.0	0.0	0.0	100.0	0.0	0.0
管 内	3	0	0	0	0	0	0	0	0	3	0	0
%	100.0	0.0	0.0	0.0	0.0	0.0	0.0	0.0	0.0	100.0	0.0	0.0
かほく市	1	0	0	0	0	0	0	0	0	1	0	0
%	100.0	0.0	0.0	0.0	0.0	0.0	0.0	0.0	0.0	100.0	0.0	0.0
白山市	-	-	-	-	-	-	-	-	-	-	-	-
%	-	-	-	-	-	-	-	-	-	-	-	-
野々市市	-	-	-	-	-	-	-	-	-	-	-	-
%	-	-	-	-	-	-	-	-	-	-	-	-
津幡町	-	-	-	-	-	-	-	-	-	-	-	-
%	-	-	-	-	-	-	-	-	-	-	-	-
内灘町	2	0	0	0	0	0	0	0	0	2	0	0
%	100.0	0.0	0.0	0.0	0.0	0.0	0.0	0.0	0.0	100.0	0.0	0.0

資料：石川県健康推進課「令和2年度肝炎ウイルス検診実績報告」

(7) 健康診査 (健康増進法施行規則第4条の2に基づく健康診査)

表1-1 受診者及び指導区分別等の状況

(令和2年度) (人)

	受診者数 (年度中)				保健指導区分別実人員				内臓脂肪症候群	
	個別健診	集団健診	訪問健康診査	介護家族訪問健康診査	保健指導非対象者	服薬中のため保健指導対象者から除外した者	動機付け支援	積極的支援	予内臓脂肪症候群	該内臓脂肪症候群
石川県	726	48	1	0	203	183	34	29	68	169
管内計	82	13	0	0	35	21	2	7	8	29
かほく市	17	3	0	0	0	12	1	1	2	11
白山市	6	0	0	0	2	1	0	1	0	2
野々市市	36	2	0	0	22	0	1	3	3	9
津幡町	7	3	0	0	6	1	0	0	1	0
内灘町	16	5	0	0	5	7	0	2	2	7

資料：地域保健・健康増進事業報告

表1-2 主な検査項目別受診者数及び検査結果別人員

(令和2年度) (人)

	血圧	脂質異常検査	糖尿病検査	貧血(含む)	肝疾患(含む)	腎機能障害(疑いを含む)	たばこ	
							吸って慣れない	吸って慣れている
石川県	752	750	747	85	82	244	517	223
管内	95	95	95	3	3	12	69	23
かほく市	20	20	20	2	0	0	16	4
白山市	6	6	6	1	1	0	4	0
野々市市	38	38	38	0	0	0	28	10
津幡町	10	10	10	0	0	0	8	2
内灘町	21	21	21	0	2	12	13	7

資料：地域保健・健康増進事業報告

(8) がん検診

(8-1) 胃がん

表13 胃がん検診（胃部エックス線検査）の状況 (令和2年度) (人)

	受診者数 ※1			受診率 (%) ※2	胃がん検診結果					
	初回受診者数	初回受診割合 (%)	受診率 (%)		異常認めず 又は 要注意者		要精検者		判定不能	
					率 (%)	率 (%)	率 (%)	率 (%)	率 (%)	
石川県	16,646	3,390	20.4	7.6	15,553	93.4	1,093	6.6	0	0.0
管内	3,425	785	22.9	8.3	3,236	94.5	189	5.5	0	0.0
かほく市(※3)	—	—	—	—	—	—	—	—	—	—
白山市	1,836	441	24.0	9.0	1,719	93.6	117	6.4	0	0.0
野々市市	616	167	27.1	10.5	571	92.7	45	7.3	0	0.0
津幡町	389	63	16.2	8.7	375	96.4	14	3.6	0	0.0
内灘町	584	114	19.5	12.1	571	97.8	13	2.2	0	0.0

※1 40歳以上

※2 平成28年度より、胃がん検診が2年に1回となったことに伴い、受診率の算定式を変更した【受診率=(前年度の受診者数)+(当該年度の受診者数)-(2年連続受診者数)/(当該年度の対象者数)×100】

※3 かほく市はABCリスク診断による胃がん検診のみを実施

資料：令和3年度石川県生活習慣病検診等管理指導協議会における課題検討結果報告

06

表14 胃がん検診（胃内視鏡検査）の状況 (令和2年度) (人)

	受診者数 ※4			受診率 (%) ※2	胃がん検診結果					
	初回受診者数	初回受診割合 (%)	受診率 (%)		異常認めず 又は 要注意者		要精検者		判定不能	
					率 (%)	率 (%)	率 (%)	率 (%)	率 (%)	
石川県	16,276	4,071	25.0	8.6	15,361	94.4	913	5.6	2	0.0
管内	3,579	1,108	31.0	10.2	3,315	92.6	264	7.4	0	0.0
かほく市(※3)	—	—	—	—	—	—	—	—	—	—
白山市	1,410	591	41.9	7.5	1,299	92.1	111	7.9	0	0.0
野々市市	1,261	303	24.0	21.3	1,191	94.4	70	5.6	0	0.0
津幡町	743	117	15.7	11.9	677	91.1	66	8.9	0	0.0
内灘町	165	97	58.8	3.4	148	89.7	17	10.3	0	0.0

※4 50歳以上

資料：令和3年度石川県生活習慣病検診等管理指導協議会における課題検討結果報告

表15 胃がん検診（胃部エックス線検査）精密検査結果 1/2

（令和2年度）（人）

	精検受診者数		精密検査結果							精密検査結果									
			胃がん				胃がん疑い			がん以外の疾患							異常認めず	不明	
			精検受診率 (%)	初回受診者数	早期がん		粘膜内がん	初回受診者数	胃潰瘍	胃潰瘍疑い	胃ポリープ	胃ポリープ疑い	十二指腸潰瘍	十二指腸潰瘍疑い	その他	計			
石川県	872	79.8			19	3											12	3	5
管内	162	85.7	4	0	4	0	1	0	0	3	0	25	0	0	0	122	150	8	0
かほく市（※3）	—	—	—	—	—	—	—	—	—	—	—	—	—	—	—	—	—	—	—
白山市	99	84.6	3	0	3	0	1	0	0	0	0	14	0	0	0	78	92	4	0
野々市市	38	84.4	1	0	1	0	0	0	0	2	0	5	0	0	0	28	35	2	0
津幡町	12	85.7	0	0	0	0	0	0	0	1	0	3	0	0	0	7	11	1	0
内灘町	13	100.0	0	0	0	0	0	0	0	0	0	3	0	0	0	9	12	1	0

16 表15 胃がん検診（胃部エックス線検査）精密検査結果 2/2

	がん発見率 (%)		早期がんの割合 (%)	陽性反応適中度 (%)		
	初回受診者がん発見率 (%)	早期がん発見率 (%)		要精検受診者割合 (%)	要精検者割合 (%)	
石川県	0.114	0.088	0.072	63.2	2.179	1.738
管内	0.117	0.000	0.117	100.0	2.469	2.116
かほく市（※3）	—	—	—	—	—	—
白山市	0.163	0.000	0.163	100.0	3.030	2.564
野々市市	0.162	0.000	0.162	100.0	2.632	2.222
津幡町	0.000	0.000	0.000	0.0	0.000	0.000
内灘町	0.000	0.000	0.000	0.0	0.000	0.000

資料：令和3年度石川県生活習慣病検診等管理指導協議会における課題検討結果報告

表16 胃がん（胃内視鏡検査）精密検査結果 1/2

（令和2年度）（人）

	精検受診者数		精密検査結果							精密検査結果							異常認めず	不明	
			胃がん				胃がん疑い			がん以外の疾患									
			早期がん		粘膜内がん					胃潰瘍	胃潰瘍疑い	胃ポリープ	胃ポリープ疑い	十二指腸潰瘍	十二指腸潰瘍疑い	その他			計
			初回受診者数	初回受診者数	初回受診者数	初回受診者数	初回受診者数	初回受診者数											
石川県	873	95.6	46	17	31	11	19	7	3	43	58	91	0	5	0	475	672	148	0
管内	241	91.3	15	5	10	3	5	3	1	24	0	14	0	1	0	147	186	37	0
かほく市（※3）	—	—	—	—	—	—	—	—	—	—	—	—	—	—	—	—	—	—	—
白山市	94	84.7	7	3	3	1	2	1	1	6	0	7	0	0	0	53	66	20	0
野々市市	67	95.7	3	1	3	1	1	0	0	6	0	5	0	1	0	37	49	15	0
津幡町	63	95.5	3	1	2	1	2	2	0	11	0	2	0	0	0	44	57	1	0
内灘町	17	100.0	2	0	2	0	0	0	0	1	0	0	0	0	0	13	14	1	0

92 表16 胃がん（胃内視鏡検査）精密検査結果 2/2

	がん発見率（%）		早期がんの割合（%）	陽性反応適中度（%）		
	初回受診者がん発見率（%）	早期がん発見率（%）		要精検受診者割合（%）	要精検者割合（%）	
石川県	0.283	0.418	0.190	67.4	5.269	5.038
管内	0.419	0.451	0.279	66.7	6.224	5.682
かほく市（※3）	—	—	—	—	—	—
白山市	0.496	0.508	0.213	42.9	7.447	6.306
野々市市	0.238	0.330	0.238	100.0	4.478	4.286
津幡町	0.404	0.855	0.269	66.7	4.762	4.545
内灘町	1.212	0.000	1.212	100.0	11.765	11.765

資料：令和3年度石川県生活習慣病検診等管理指導協議会における課題検討結果報告

表17 胃がん検診受診率の推移

(胃部エックス線検査実施分) (%)

	平成28年度	平成29年度	平成30年度	令和元年度	令和2年度
石川県	11.1	10.0	9.1	8.4	7.6
管内	12.7	11.0	9.8	9.1	8.3
かほく市	—	—	—	—	—
白山市	12.7	10.8	10.3	9.5	9.0
野々市市	17.6	15.4	12.8	12.3	10.5
津幡町	16.5	13.4	10.1	9.6	8.7
内灘町	18.1	17.2	15.6	14.1	12.1

資料：石川県生活習慣病検診等管理指導協議会における課題検討結果報告

\*かほく市はABC診断による検診のみ実施

\*平成28年度以降の受診率は、胃がん検診が2年に1回となったことに伴い、算定方式を変更

\*平成28年度より胃内視鏡検査が導入されたが、胃部エックス線検査実施分のみ計上

図1 胃がん検診受診率（胃部エックス線検査実施分）の推移



表18 胃がん検診精検受診率の推移

(胃部エックス線検査実施分) (%)

	平成28年度	平成29年度	平成30年度	令和元年度	令和2年度
石川県	86.0	84.7	85.4	83.9	79.8
管内	87.4	86.3	87.9	85.1	85.7
かほく市	—	—	—	—	—
白山市	84.0	84.5	87.2	80.7	84.6
野々市市	88.0	88.3	92.3	89.6	84.4
津幡町	93.3	94.0	94.4	93.2	85.7
内灘町	94.7	84.8	79.1	87.7	100.0

資料：石川県生活習慣病検診等管理指導協議会における課題検討結果報告

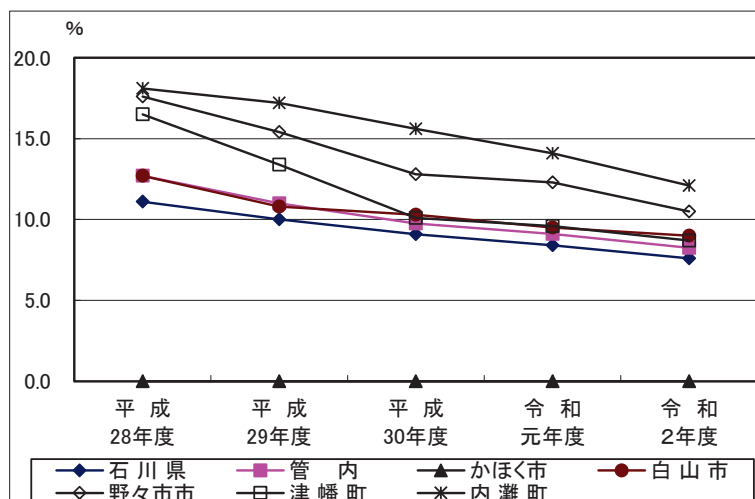
\*かほく市はABC診断による検診のみ実施

図2 胃がん検診精検受診率（胃部エックス線検査実施分）の推移



表19 胃がん検診がん発見率の推移

(胃部エックス線検査実施分) (%)

	平成28年度	平成29年度	平成30年度	令和元年度	令和2年度
石川県	0.189	0.127	0.164	0.151	0.114
管内	0.212	0.196	0.176	0.149	0.117
かほく市	—	—	—	—	—
白山市	0.179	0.307	0.224	0.196	0.163
野々市市	0.132	0.000	0.086	0.088	0.162
津幡町	0.243	0.000	0.117	0.120	0.000
内灘町	0.381	0.280	0.201	0.118	0.000

資料：石川県生活習慣病検診等管理指導協議会における課題検討結果報告

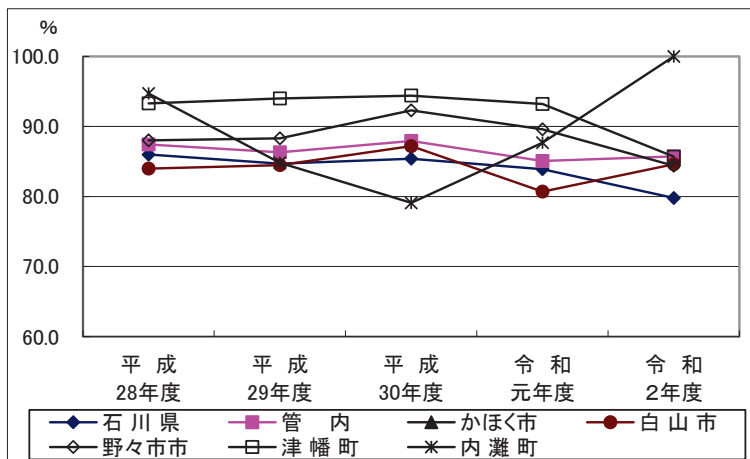
図3 胃がん検診がん発見率（胃部エックス線検査実施分）の推移

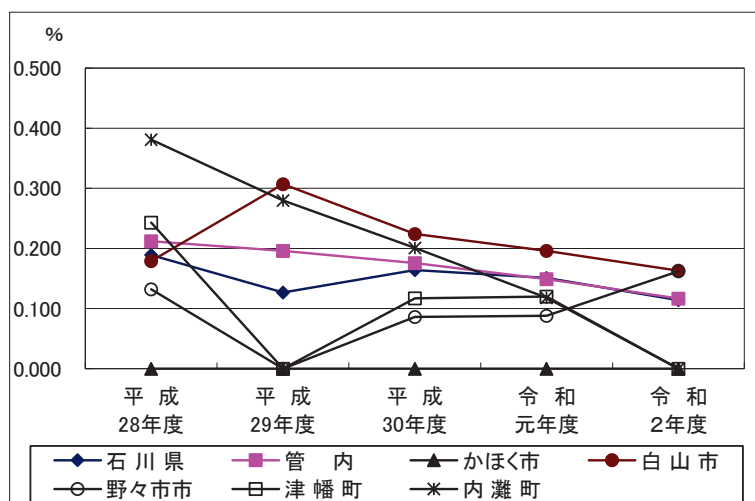

(8-2) 子宮がん

表20 子宮頸がん検診の状況 1/2

(令和2年度) (人)

	受診者数			受診率 (%)	頸がん検診結果											判定不能	検体 不適正
	初回受診者数	初回受診割合 (%)	受診率 (%)		ベセスダシステム												
					NILM	ASC-US	ASC-H	LSIL	HSIL	SCC	AGC	AIS	Adenoca	Other			
石川県	27,536	7,585	27.5	20.0	26,680	567	40	159	66	4	14	4	1	0	1	1	
管内	6,538	2,224	34.0	24.7	6,338	121	15	49	12	0	3	0	0	0	0	1	
かほく市	925	394	42.6	25.1	905	11	2	4	1	0	2	0	0	0	0	0	
白山市	2,604	1,021	39.2	23.1	2,522	49	6	23	3	0	1	0	0	0	0	0	
野々市市	1,230	457	37.2	30.5	1,176	33	6	11	4	0	0	0	0	0	0	0	
津幡町	570	158	27.7	20.7	559	5	1	4	1	0	0	0	0	0	0	0	
内灘町	1,209	194	16.0	31.0	1,176	23	0	7	3	0	0	0	0	0	0	1	

94

表20 子宮頸がん検診の状況 2/2

	頸がん検診						要精検率 (%)
	判定結果						
	異常認めず 精検不要 率 (%)	要精検者 率 (%)		判定不能 率 (%)			
石川県	26,680	96.9	855	3.1	1	0.0	3.1
管内	6,338	96.9	200	3.1	0	0.0	3.1
かほく市	905	97.8	20	2.2	0	0.0	2.2
白山市	2,522	96.9	82	3.1	0	0.0	3.1
野々市市	1,176	95.6	54	4.4	0	0.0	4.4
津幡町	559	98.1	11	1.9	0	0.0	1.9
内灘町	1,176	97.3	33	2.7	0	0.0	2.7

資料：令和3年度石川県生活習慣病検診等管理指導協議会における課題検討結果報告

表21 子宮頸がん精密検査結果 1/4 (令和2年度) (人)

	精密検査受診者数		精密検査結果								
	精密検査受診率 (%)	初回受診者	原発性子宮頸がん確定数								
			進行期分類				II型	III型	IV型	不明	
			I型								
		a	b								
石川県	738	86.3	3	2	0	0	0	0	0	0	1
管内	174	87.0	0	0	0	0	0	0	0	0	0
かほく市	17	85.0	0	0	0	0	0	0	0	0	0
白山市	65	79.3	0	0	0	0	0	0	0	0	0
野々市市	53	98.1	0	0	0	0	0	0	0	0	0
津幡町	10	90.9	0	0	0	0	0	0	0	0	0
内灘町	29	87.9	0	0	0	0	0	0	0	0	0

95

表21 子宮頸がん精密検査結果 2/4

	精密検査結果																
	原発性子宮がん確定数							類がん疑い	異型上皮							異常認めず	不明
	組織分類				手術				AIS	CIN3	CIN2	CIN3または2のいずれか区別できない者	CIN1	ポリープ	その他の疾患		
	扁平上皮がん	腺がん	その他の組織型	不明	手術有り	手術無し											
石川県	2	1	0	0	3	0	2	1	28	59	4	263	0	78	296	4	
管内	0	0	0	0	0	0	0	0	4	11	2	70	0	22	64	1	
かほく市	0	0	0	0	0	0	0	0	0	1	0	7	0	3	5	1	
白山市	0	0	0	0	0	0	0	0	2	5	0	17	0	12	29	0	
野々市市	0	0	0	0	0	0	0	0	1	3	1	27	0	6	15	0	
津幡町	0	0	0	0	0	0	0	0	0	0	0	9	0	0	1	0	
内灘町	0	0	0	0	0	0	0	0	1	2	1	10	0	1	14	0	



表21 子宮頸がん精密検査結果 3/4

	精 密 検 査 結 果														
	初回受診者	原 発 性 子 宮 体 が ん 確 定 数													
		進 行 期 分 類					組 織 分 類					手 術			
		I型	II型	III型	IV型	不明	腺がん	腺棘細胞がん	腺扁平上皮がん	その他	不明	手術有り	手術無し		
石 川 県	0	0	0	0	0	0	0	0	0	0	0	0	0	0	0
管 内	0	0	0	0	0	0	0	0	0	0	0	0	0	0	0
かほく市	0	0	0	0	0	0	0	0	0	0	0	0	0	0	0
白山市	0	0	0	0	0	0	0	0	0	0	0	0	0	0	0
野々市市	0	0	0	0	0	0	0	0	0	0	0	0	0	0	0
津幡町	0	0	0	0	0	0	0	0	0	0	0	0	0	0	0
内灘町	0	0	0	0	0	0	0	0	0	0	0	0	0	0	0

表21 子宮頸がん精密検査結果 4/4

	精 密 検 査 結 果								頸部・体 部両方の がんが あった者	がん発見率 (%)		陽性反応的中度 (%)	
	体がん疑い	内膜増殖症		がん以外		異常認めず	実施なし	不明		初回受診 者がん発 見率 (%)	精検受診 者割 (%)	要精検者 割 (%)	
		異型増殖 症	その他の増 殖	ポリープ	その他の 疾患								
石 川 県	0	0	0	0	0	0	725	10	0	0.011	0.026	0.407	0.351
管 内	0	0	0	0	0	0	164	10	0	0.000	0.000	0.000	0.000
かほく市	0	0	0	0	0	0	17	0	0	0.000	0.000	0.000	0.000
白山市	0	0	0	0	0	0	65	0	0	0.000	0.000	0.000	0.000
野々市市	0	0	0	0	0	0	53	0	0	0.000	0.000	0.000	0.000
津幡町	0	0	0	0	0	0	0	10	0	0.000	0.000	0.000	0.000
内灘町	0	0	0	0	0	0	29	0	0	0.000	0.000	0.000	0.000

資料：令和3年度石川県生活習慣病検診等管理指導協議会における課題検討結果報告

表22 子宮頸部がん検診受診率の推移 (%)

	平成28年度	平成29年度	平成30年度	令和元年度	令和2年度
石川県	24.3	25.3	21.8	21.3	20.0
管内	32.2	31.0	40.8	26.0	24.7
かほく市	25.8	27.4	23.3	24.0	25.1
白山市	30.2	26.6	22.9	22.8	23.1
野々市市	42.0	40.5	39.6	33.8	30.5
津幡町	29.7	31.5	25.0	24.4	20.7
内灘町	35.5	37.7	32.0	31.2	31.0

資料：石川県生活習慣病検診等管理指導協議会における課題検討結果報告

図4 子宮頸部がん検診受診率の推移



表23 子宮頸部がん検診精検受診率の推移 (%)

	平成28年度	平成29年度	平成30年度	令和元年度	令和2年度
石川県	84.8	75.5	89.1	86.8	86.3
管内	82.8	76.5	89.8	79.1	87.0
かほく市	78.3	55.8	85.7	88.9	85.0
白山市	85.1	76.4	91.8	76.5	79.3
野々市市	74.5	77.7	82.4	69.2	98.1
津幡町	93.9	94.7	93.3	100.0	90.9
内灘町	87.5	78.8	94.3	88.5	87.9

資料：石川県生活習慣病検診等管理指導協議会における課題検討結果報告

図5 子宮頸部がん検診精検受診率の推移

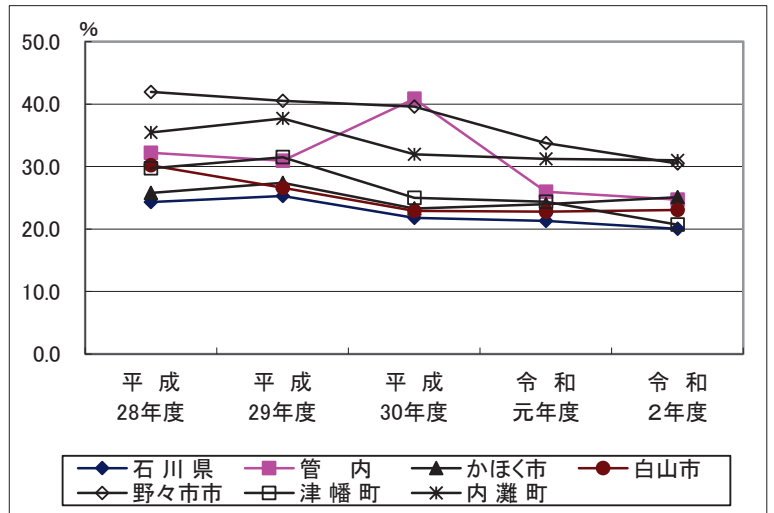

表24 子宮頸部がん検診がん発見率の推移 (%)

	平成28年度	平成29年度	平成30年度	令和元年度	令和2年度
石川県	0.093	0.071	0.033	0.022	0.011
管内	0.041	0.086	0.038	0.023	0.000
かほく市	0.000	0.000	0.000	0.095	0.000
白山市	0.061	0.053	0.068	0.032	0.000
野々市市	0.082	0.082	0.000	0.000	0.000
津幡町	0.156	0.076	0.101	0.000	0.000
内灘町	0.123	0.060	0.000	0.000	0.000

資料：石川県生活習慣病検診等管理指導協議会における課題検討結果報告

図6 子宮頸部がん検診がん発見率の推移

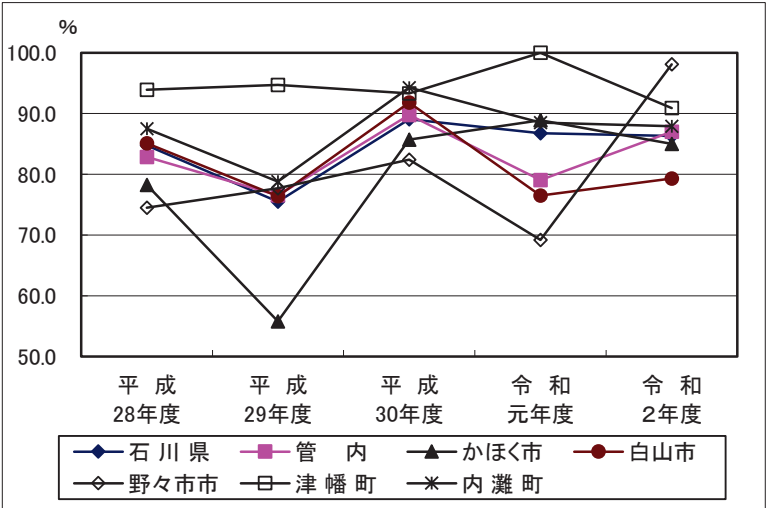
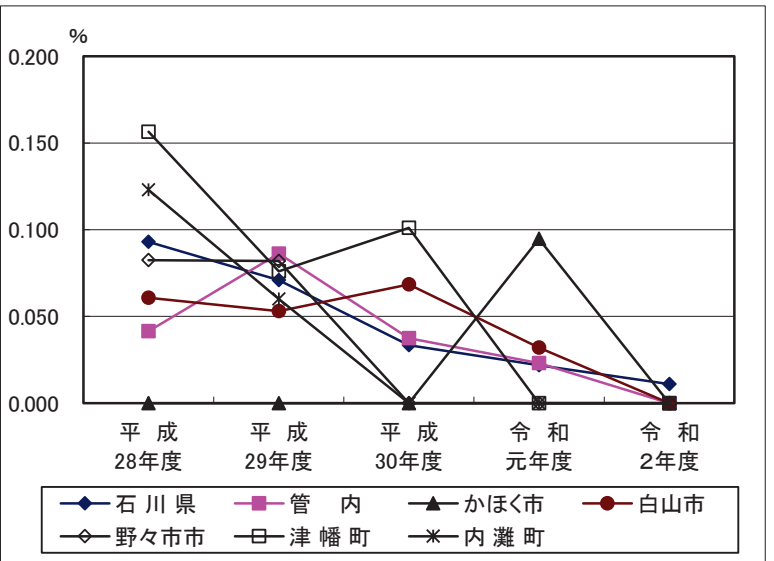

## (8-3) 肺がん

表25 肺がん検診の状況 1/2

(令和2年度) (人)

	受診者数							受診率 (%)	判定結果					
	初回受診者			受診者内訳(再掲)					読影のみ					
	人数	割合 (%)	割合 (%)	読影のみ		読影+喀痰			異常認めず精検不要		要精検者		判定不能	
				初回 受診者数	回数 受診者数	初回 受診者数	回数 受診者数		率 (%)	率 (%)	率 (%)	率 (%)		
石川県	61,139	16,166	26.4	58,838	15,492	2,301	674	15.5	57,914	98.4	915	1.6	9	0.0
管内	14,871	4,014	27.0	14,414	3,885	457	129	18.4	14,160	98.2	253	1.8	1	0.0
かほく市	2,854	713	25.0	2,838	710	16	3	24.9	2,793	98.4	44	1.6	1	0.0
白山市	3,199	1,112	34.8	3,008	1,042	191	70	8.7	2,960	98.4	48	1.6	0	0.0
野々市市	4,658	1,188	25.5	4,528	1,164	130	24	35.4	4,461	98.5	67	1.5	0	0.0
津幡町	2,281	464	20.3	2,233	452	48	12	21.0	2,185	97.9	48	2.1	0	0.0
内灘町	1,879	537	28.6	1,807	517	72	20	21.6	1,761	97.5	46	2.5	0	0.0

表25 肺がん検診の状況 2/2

	判定結果						要精検者数	
	読影+喀痰							
	異常認めず精検不要		要精検者		判定不能		人数	要精検率 (%)
率 (%)	率 (%)	率 (%)	率 (%)	率 (%)	率 (%)			
石川県	2,253	97.9	48	2.1	0	0.0	963	1.6
管内	452	98.9	5	1.1	0	0.0	258	1.7
かほく市	16	100.0	0	0.0	0	0.0	44	1.5
白山市	191	100.0	0	0.0	0	0.0	48	1.5
野々市市	126	96.9	4	3.1	0	0.0	71	1.5
津幡町	48	100.0	0	0.0	0	0.0	48	2.1
内灘町	71	98.6	1	1.4	0	0.0	47	2.5

資料：令和3年度石川県生活習慣病検診等管理指導協議会における課題検討結果報告

表26 肺がんの精密検査結果 1/3

(令和2年度) (人)

	精密検査結果		精密検査結果															
			精検受診者数		精検完了者数		原発性肺がん 確診数						臨床病期分類					
							初回受診者数		早期がん(再掲)		0期		I期		II期		III期	
											初回	初回	初回	初回	初回	初回		
石川県	857	89.0	765	89.3	42	15	14	1	0	13	4	7	4	5	2			
管内	233	90.3	217	93.1	10	5	3	0	0	3	2	1	1	0	0			
かほく市	37	84.1	33	89.2	3	2	0	0	0	0	0	0	0	0	0			
白山市	43	89.6	38	88.4	1	1	0	0	0	0	0	1	1	0	0			
野々市市	64	90.1	63	98.4	2	1	1	0	0	1	1	0	0	0	0			
津幡町	47	97.9	44	93.6	2	1	2	0	0	2	1	0	0	0	0			
内灘町	42	89.4	39	92.9	2	0	0	0	0	0	0	0	0	0	0			

66

表26 肺がんの精密検査結果 2/3

	精密検査結果																	
	原発性肺がん 確診数																	
	臨床病期分類				切除術の根治性								組織分類					
	IV期		不明		完全切除	非完全切除	判定不能	根治性不明	切除せず	切除の有無	扁平上皮がん	腺がん	小細胞がん	大細胞がん	その他の組織型	不明		
石川県	6	1	10	4	19	2	0	1	9	11	9	17	2	1	1	12		
管内	1	0	5	2	4	0	0	0	1	5	0	5	0	0	0	5		
かほく市	0	0	3	2	0	0	0	0	0	3	0	0	0	0	0	3		
白山市	0	0	0	0	1	0	0	0	0	0	0	1	0	0	0	0		
野々市市	1	0	0	0	1	0	0	0	1	0	0	2	0	0	0	0		
津幡町	0	0	0	0	2	0	0	0	0	0	0	2	0	0	0	0		
内灘町	0	0	2	0	0	0	0	0	0	2	0	0	0	0	0	2		

表26 肺がんの精密検査結果 3/3

	精密検査結果					精 検 未 完 了 の 原 発 性 肺 が ん 疑 い 患 者 数		が ん 発 見 率 (%)			陽 性 反 応 適 中 度 (%)		
	そ の 他 の 悪 性 新 生 物 患 者 数	そ の 他 の 良 性 新 生 物 患 者 数	そ の 他 の 疾 患 者 数	異 常 認 め ず	精 原 疑 い 患 者 数	初 回 受 診 者 数	初 回 受 診 者 数	初 回 受 診 者 が ん 発 見 率 (%)	早 期 が ん 発 見 率 (%)	早 期 が ん の 割 合 (%)	要 精 検 受 診 者 割 (%)	要 精 検 者 割 (%)	
													初 回 受 診 者 数
石 川 県	5	2	8	421	289	92	27	0.069	0.093	0.023	33.3	4.901	4.361
管 内	4	2	1	110	92	16	4	0.067	0.034	0.020	30.0	4.292	3.876
かほく市	0	0	0	17	13	4	0	0.105	0.281	0.000	0.0	8.108	6.818
白山市	0	0	0	20	17	5	2	0.031	0.090	0.000	0.0	2.326	2.083
野々市市	3	2	1	34	23	1	0	0.043	0.084	0.021	50.0	3.125	2.817
津幡町	1	0	0	13	28	3	0	0.088	0.216	0.088	100.0	4.255	4.167
内灘町	0	0	0	26	11	3	2	0.106	0.000	0.000	0.0	4.762	4.255

資料：令和3年度石川県生活習慣病検診等管理指導協議会における課題検討結果報告

表27 肺がん検診受診率の推移 (%)

	平成28年度	平成29年度	平成30年度	令和元年度	令和2年度
石川県	21.3	20.9	19.9	19.3	15.5
管内	24.1	23.5	23.3	22.5	18.4
かほく市	29.0	27.2	26.8	26.8	24.9
白山市	13.1	13.5	12.7	12.6	8.7
野々市市	39.9	38.6	38.1	38.4	35.4
津幡町	31.7	31.6	30.9	29.9	21.0
内灘町	30.6	29.1	27.1	25.9	21.6

資料：石川県生活習慣病検診等管理指導協議会における課題検討結果報告

図7 肺がん検診受診率の推移



表28 肺がん検診精検受診率の推移 (%)

	平成28年度	平成29年度	平成30年度	令和元年度	令和2年度
石川県	87.6	87.8	88.4	89.5	89.0
管内	88.5	88.8	90.6	94.7	90.3
かほく市	85.7	83.5	94.8	94.6	84.1
白山市	74.6	84.0	79.2	77.3	89.6
野々市市	90.2	89.1	88.6	91.5	90.1
津幡町	94.7	98.7	100.0	95.3	97.9
内灘町	94.5	89.0	90.7	84.9	89.4

資料：石川県生活習慣病検診等管理指導協議会における課題検討結果報告

図8 肺がん検診精検受診率の推移

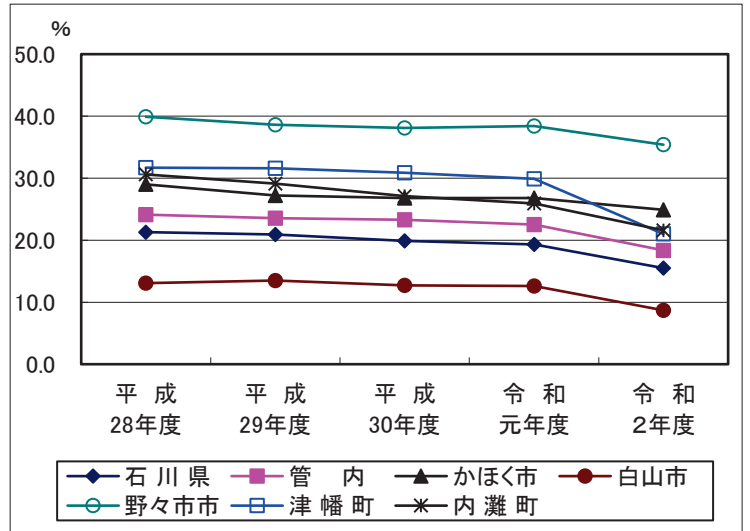

表29 肺がん検診がん発見率の推移 (%)

	平成28年度	平成29年度	平成30年度	令和元年度	令和2年度
石川県	0.088	0.089	0.077	0.074	0.069
管内	0.099	0.078	0.099	0.099	0.067
かほく市	0.120	0.154	0.124	0.153	0.105
白山市	0.064	0.099	0.082	0.041	0.031
野々市市	0.098	0.000	0.138	0.057	0.043
津幡町	0.087	0.028	0.057	0.146	0.088
内灘町	0.156	0.162	0.082	0.169	0.106

資料：石川県生活習慣病検診等管理指導協議会における課題検討結果報告

図9 肺がん検診がん発見率の推移

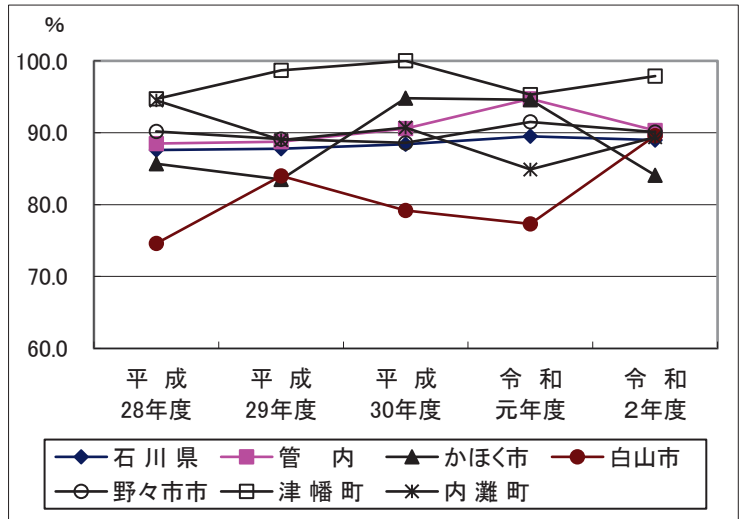
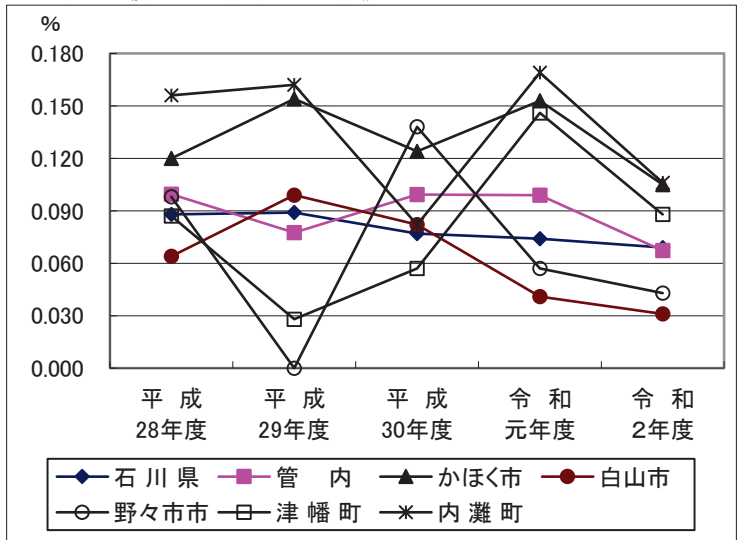

(8-4) 乳がん

表30 乳がん検診の状況 1/2

(令和2年度) (人)

	受診者数			受診率 (%)	方式別受診者数						判定結果							
					マンモグラフィ方式			マンモグラフィ併用方式			総数							
	初回受診者数		初回者 割合 (%)		受診者数		受診率 (%)	初回受診者数		初回者 割合 (%)	受診率 (%)	異常認めず 精検不要		要経過観察者		要精検者		
	率 (%)	率 (%)			率 (%)	率 (%)		率 (%)	率 (%)			率 (%)	率 (%)					
石川県	21,244	5,693	26.8	19.8	21,122	5,660	26.8	16.4	122	33	27.0	6.5	20,042	94.3	1	0.0	1,201	5.7
管内	4,941	1,483	30.0	23.0	4,941	1,483	30.0	23.0	0	0	0.0	0.0	4,644	94.0	0	0.0	297	6.0
かほく市	808	265	32.8	25.1	808	265	32.8	25.1	0	0	0.0	0.0	769	95.2	0	0.0	39	4.8
白山市	1,810	690	38.1	18.7	1,810	690	38.1	18.7	0	0	0.0	0.0	1,690	93.4	0	0.0	120	6.6
野々市市	804	233	29.0	28.0	804	233	29.0	28.0	0	0	0.0	0.0	736	91.5	0	0.0	68	8.5
津幡町	548	146	26.6	23.5	548	146	26.6	23.5	0	0	0.0	0.0	513	93.6	0	0.0	35	6.4
内灘町	971	149	15.3	30.6	971	149	15.3	30.6	0	0	0.0	0.0	936	96.4	0	0.0	35	3.6

表30 乳がん検診の状況 2/2

	判定結果									精密検査受診者数								
	マンモグラフィ方式			マンモグラフィ併用方式			マンモグラフィ併用方式			マンモグラフィ方式			総数	マンモグラフィ 方式	マンモグラフィ 併用方式			
	異常認めず 精検不要		要経過観察者 率 (%)	要精検者		異常認めず 精検不要	要経過観察者 率 (%)	要精検者		率 (%)	精検 受診率 (%)	精検 受診率 (%)				精検 受診率 (%)		
	率 (%)	率 (%)		率 (%)	率 (%)			率 (%)	率 (%)									
石川県	19,925	94.3	1	0.0	1,196	5.7	117	95.9	0	0.0	5	4.1	1,133	94.3	1,129	94.4	4	80.0
管内	4,644	94.0	0	0.0	297	6.0	0	0.0	0	0.0	0	0.0	283	95.3	283	95.3	0	0.0
かほく市	769	95.2	0	0.0	39	4.8	0	0.0	0	0.0	0	0.0	37	94.9	37	94.9	0	0.0
白山市	1,690	93.4	0	0.0	120	6.6	0	0.0	0	0.0	0	0.0	113	94.2	113	94.2	0	0.0
野々市市	736	91.5	0	0.0	68	8.5	0	0.0	0	0.0	0	0.0	66	97.1	66	97.1	0	0.0
津幡町	513	93.6	0	0.0	35	6.4	0	0.0	0	0.0	0	0.0	32	91.4	32	91.4	0	0.0
内灘町	936	96.4	0	0.0	35	3.6	0	0.0	0	0.0	0	0.0	35	100.0	35	100.0	0	0.0

資料：令和3年度石川県生活習慣病検診等管理指導協議会における課題検討結果報告

表31 乳がんの精密検査結果 1/4

(令和2年度) (人)

	精 密 検 査 結 果																			
	原 発 性 乳 がん 確 定 数										マンモグラフィー方式									
	総 数		病 型 分 類 別								早期がん(再掲)		病 型 分 類 別							
	初回受診者	早期がん(再掲)	T i s	I 期	II 期	III 期	IV 期	不明	初回受診者	早期がん(再掲)	T i s	I 期	II 期	III 期	IV 期	不明				
石 川 県	70	31	32	11	10	22	15	1	0	22	70	31	32	11	10	22	15	1	0	22
管 内	12	8	2	1	1	1	4	0	0	6	12	8	2	1	1	1	4	0	0	6
かほく市	0	0	0	0	0	0	0	0	0	0	0	0	0	0	0	0	0	0	0	0
白山市	5	3	0	0	0	0	0	0	0	5	5	3	0	0	0	0	0	0	0	5
野々市市	5	4	2	1	1	1	3	0	0	0	5	4	2	1	1	1	3	0	0	0
津幡町	1	1	0	0	0	0	0	0	0	1	1	1	0	0	0	0	0	0	0	1
内灘町	1	0	0	0	0	0	1	0	0	0	1	0	0	0	0	0	1	0	0	0

103

表31 乳がんの精密検査結果 2/4

	精 密 検 査 結 果																					
	原 発 性 乳 がん 確 定										乳がん疑			その他の疾患								
	マンモグラフィー併用方式										総数	マンモグラフィー方式	マンモグラフィー併用	乳腺症			せんい腺種			その他		
	初回受診者	早期がん(再掲)	T i s	I 期	II 期	III 期	IV 期	不明	総数	マンモグラフィー方式				マンモグラフィー併用	総数	マンモグラフィー方式	マンモグラフィー併用	総数	マンモグラフィー方式	マンモグラフィー併用		
石 川 県	0	0	0	0	0	0	0	0	0	0	7	7	0	184	184	0	123	123	0	262	259	3
管 内	0	0	0	0	0	0	0	0	0	0	0	0	0	54	54	0	20	20	0	52	52	0
かほく市	0	0	0	0	0	0	0	0	0	0	0	0	0	10	10	0	2	2	0	5	5	0
白山市	0	0	0	0	0	0	0	0	0	0	0	0	0	12	12	0	9	9	0	23	23	0
野々市市	0	0	0	0	0	0	0	0	0	0	0	0	0	6	6	0	7	7	0	15	15	0
津幡町	0	0	0	0	0	0	0	0	0	0	0	0	0	13	13	0	2	2	0	6	6	0
内灘町	0	0	0	0	0	0	0	0	0	0	0	0	0	13	13	0	0	0	0	3	3	0



表31 乳がんの精密検査結果 3/4

	精 密 検 査 結 果					
	異常認めず			不明		
	総数	マンモグラフィ併用	マンモグラフィ専用	総数	マンモグラフィ併用	マンモグラフィ専用
石川県	486	485	1	1	1	0
管内	145	145	0	0	0	0
かほく市	20	20	0	0	0	0
白山市	64	64	0	0	0	0
野々市市	33	33	0	0	0	0
津幡町	10	10	0	0	0	0
内灘町	18	18	0	0	0	0

104

表31 乳がんの精密検査結果 4/4

	が ん 発 見 率																	
	総 数						マンモグラフィ方式						マンモグラフィ併用方式					
	初回受診者	早期発見率 (%)	早期発見割合 (%)	陽性反応適中度 (%)	精検者割合 (%)	要精検者割合 (%)	初回受診者	早期発見率 (%)	早期発見割合 (%)	陽性反応適中度 (%)	精検者割合 (%)	要精検者割合 (%)	初回受診者	早期発見率 (%)	早期発見割合 (%)	陽性反応適中度 (%)	精検者割合 (%)	要精検者割合 (%)
石川県	0.330	0.545	0.151	45.7	6.178	5.828	0.331	0.548	0.152	45.7	6.200	5.853	0.000	0.000	0.000	0.0	0.000	0.000
管内	0.243	0.539	0.040	16.7	4.240	4.040	0.243	0.539	0.040	16.7	4.240	4.040	0.000	0.000	0.000	0.0	0.000	0.000
かほく市	0.000	0.000	0.000	0.0	0.000	0.000	0.000	0.000	0.000	0.0	0.000	0.000	0.000	0.000	0.000	0.0	0.000	0.000
白山市	0.276	0.435	0.000	0.0	4.425	4.167	0.276	0.435	0.000	0.0	4.425	4.167	0.000	0.000	0.000	0.0	0.000	0.000
野々市市	0.622	1.717	0.249	40.0	7.576	7.353	0.622	1.717	0.249	40.0	7.576	7.353	0.000	0.000	0.000	0.0	0.000	0.000
津幡町	0.182	0.685	0.000	0.0	3.125	2.857	0.182	0.685	0.000	0.0	3.125	2.857	0.000	0.000	0.000	0.0	0.000	0.000
内灘町	0.103	0.000	0.000	0.0	2.857	2.857	0.103	0.000	0.000	0.0	2.857	2.857	0.000	0.000	0.000	0.0	0.000	0.000

資料：令和3年度石川県生活習慣病検診等管理指導協議会における課題検討結果報告

表32 乳がん検診受診率の推移

(%) 図10 乳がん検診受診率の推移

	平成28年度	平成29年度	平成30年度	令和元年度	令和2年度
石川県	22.9	22.4	21.6	21.4	19.8
管内	28.6	26.1	24.6	24.5	23.0
かほく市	27.2	25.9	25.1	25.6	25.1
白山市	24.4	20.1	18.3	18.6	18.7
野々市市	36.5	35.2	32.9	32.8	28.0
津幡町	29.5	28.6	28.5	27.6	23.5
内灘町	35.2	34.7	32.9	31.8	30.6

資料：石川県生活習慣病検診等管理指導協議会における課題検討結果報告



表33 乳がん検診精密検査受診率の推移

(%) 図11 乳がん検診精密検査受診率の推移

	平成28年度	平成29年度	平成30年度	令和元年度	令和2年度
石川県	93.9	92.6	92.4	93.3	94.3
管内	93.5	91.1	94.7	92.8	95.3
かほく市	87.7	89.8	95.2	95.3	94.9
白山市	95.2	92.1	95.5	85.6	94.2
野々市市	93.4	93.9	92.2	98.2	97.1
津幡町	94.2	96.4	96.8	98.2	91.4
内灘町	92.7	80.0	94.3	98.2	100.0

資料：石川県生活習慣病検診等管理指導協議会における課題検討結果報告

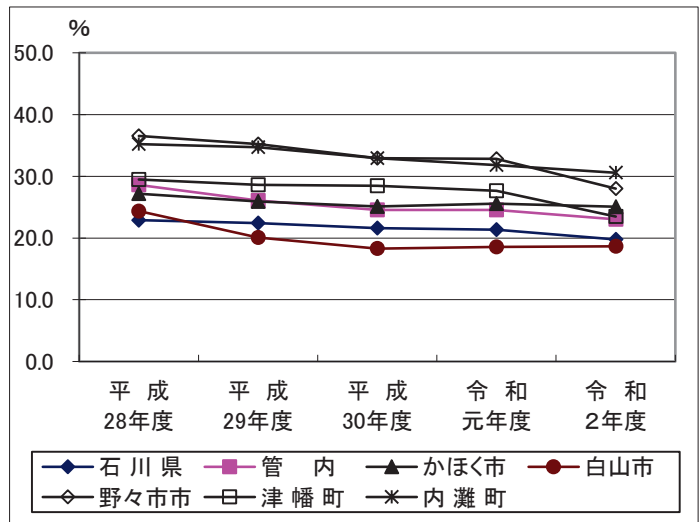

表34 乳がん検診がん発見率の推移

(%) 図12 乳がん検診がん発見率の推移

	平成28年度	平成29年度	平成30年度	令和元年度	令和2年度
石川県	0.287	0.296	0.326	0.350	0.330
管内	0.449	0.173	0.424	0.425	0.243
かほく市	0.701	0.318	0.313	0.410	0.000
白山市	0.413	0.134	0.491	0.648	0.276
野々市市	0.273	0.287	0.453	0.347	0.622
津幡町	0.430	0.192	0.314	0.396	0.182
内灘町	0.534	0.000	0.450	0.151	0.103

資料：石川県生活習慣病検診等管理指導協議会における課題検討結果報告

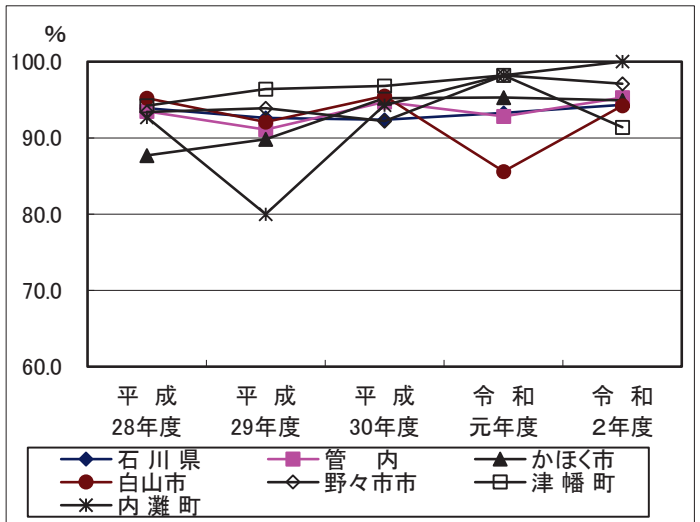
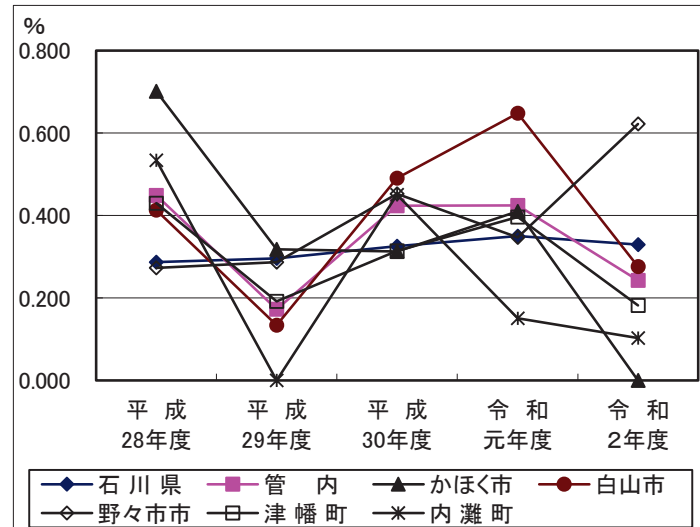

(8-5) 大腸がん

表35 大腸がん検診の状況

(令和2年度) (人)

	受診者数		受診率 (%)	大腸がん検診結果						要精検率 (%)	
	初回受診者数	初回受診率 (%)		便潜血陰性		要精検者		判定不能			
				率 (%)	率 (%)	率 (%)	率 (%)	率 (%)	率 (%)		
石川県	56,304	10,847	19.3	14.3	52,506	93.3	3,798	6.7	0	0.0	6.7
管内	15,575	2,969	19.1	19.2	14,483	93.0	1,092	7.0	0	0.0	7.0
かほく市	2,341	648	27.7	20.4	2,172	92.8	169	7.2	0	0.0	7.2
白山市	6,546	1,342	20.5	17.8	6,065	92.7	481	7.3	0	0.0	7.3
野々市市	3,399	489	14.4	25.8	3,151	92.7	248	7.3	0	0.0	7.3
津幡町	1,773	236	13.3	16.4	1,666	94.0	107	6.0	0	0.0	6.0
内灘町	1,516	254	16.8	17.4	1,429	94.3	87	5.7	0	0.0	5.7

資料：令和3年度石川県生活習慣病検診等管理指導協議会における課題検討結果報告

表36 大腸がん検診精密検査結果 1/3

(令和2年度) (人)

	精検受診者数		精密検査結果											
			大腸がん総数											
			初回受診者					早期がん						
			結腸	結腸	結腸	結腸	結腸	結腸	結腸	結腸	結腸	結腸		
石川県	2,857	75.2	125	0	48	0	94	0	31	0	22	0	3	0
管内	854	78.2	43	0	17	0	29	0	9	0	2	0	0	0
かほく市	140	82.8	12	0	6	0	8	0	3	0	0	0	0	0
白山市	364	75.7	20	0	7	0	14	0	4	0	0	0	0	0
野々市市	193	77.8	5	0	0	0	4	0	0	0	2	0	0	0
津幡町	85	79.4	2	0	2	0	2	0	2	0	0	0	0	0
内灘町	72	82.8	4	0	2	0	1	0	0	0	0	0	0	0

表36 大腸がん検診精密検査結果 2/3

	精 密 検 査 結 果										
	がんの 疑いの ある者	がん以外の疾患							計	異 常 認めず	不 明
		腺腫ポ リープ	非腺腫性 ポリープ	大腸憩室	潰瘍性 大腸炎	クローン 病	痔疾患	その他			
石 川 県	1	1,244	162	288	6	2	363	106	2,171	560	0
管 内	0	363	50	82	3	0	103	36	637	174	0
かほく市	0	55	3	5	0	0	4	13	80	48	0
白山市	0	158	32	43	1	0	40	8	282	62	0
野々市市	0	78	13	18	1	0	38	7	155	33	0
津幡町	0	37	1	4	1	0	17	6	66	17	0
内灘町	0	35	1	12	0	0	4	2	54	14	0

表36 大腸がん検診精密検査結果 3/3

	がん発見率 (%)		早期がん の割合 (%)	陽性反応適中度 (%)	
	初回受診者 がん発見率 (%)	早期がん 発見率 (%)		要精検 受診者割 (%)	要精検者 割 (%)
石 川 県	0.222	0.443	0.167	75.2	3.291
管 内	0.276	0.573	0.186	67.4	3.938
かほく市	0.513	0.926	0.342	66.7	7.101
白山市	0.306	0.522	0.214	70.0	4.158
野々市市	0.147	0.000	0.118	80.0	2.016
津幡町	0.113	0.847	0.113	100.0	1.869
内灘町	0.264	0.787	0.066	25.0	4.598

資料：令和3年度石川県生活習慣病検診等管理指導協議会における課題検討結果報告

表37 大腸がん検診受診率の推移 (%)

	平成28年度	平成29年度	平成30年度	令和元年度	令和2年度
石川県	17.4	16.8	17.0	16.5	14.3
管内	23.9	23.1	22.5	21.6	19.2
かほく市	18.9	17.9	17.6	17.9	20.4
白山市	21.9	21.4	20.1	19.6	17.8
野々市市	33.9	32.0	31.4	31.2	25.8
津幡町	24.1	23.7	23.4	22.4	16.4
内灘町	23.7	23.1	20.7	20.0	17.4

資料：石川県生活習慣病検診等管理指導協議会における課題検討結果報告

図13 大腸がん検診受診率の推移



表38 大腸がん検診精検受診率の推移 (%)

	平成28年度	平成29年度	平成30年度	令和元年度	令和2年度
石川県	77.7	76.7	77.6	77.8	75.2
管内	81.5	80.5	84.1	82.7	78.2
かほく市	72.5	83.6	91.2	86.7	82.8
白山市	82.7	78.7	82.8	81.1	75.7
野々市市	82.3	82.9	79.9	84.0	77.8
津幡町	85.1	87.7	85.5	82.7	79.4
内灘町	80.0	71.2	88.2	82.7	82.8

資料：石川県生活習慣病検診等管理指導協議会における課題検討結果報告

図14 大腸がん検診精検受診率の推移

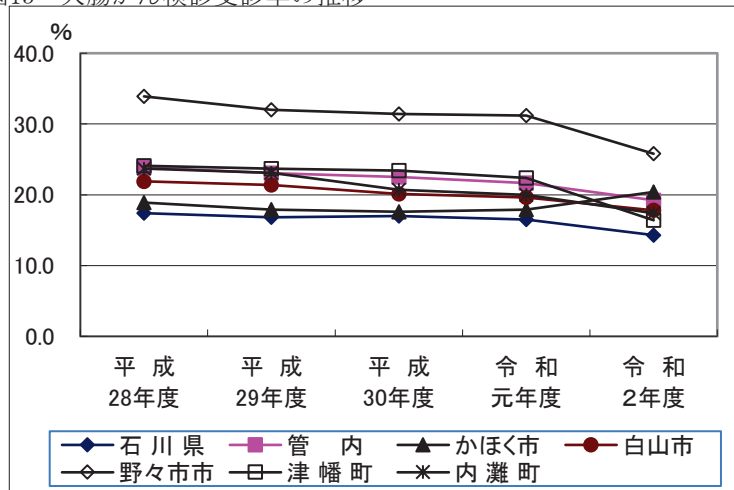

表39 大腸がん検診がん発見率の推移 (%)

	平成28年度	平成29年度	平成30年度	令和元年度	令和2年度
石川県	0.180	0.215	0.196	0.246	0.222
管内	0.191	0.269	0.243	0.249	0.276
かほく市	0.092	0.187	0.517	0.274	0.513
白山市	0.283	0.409	0.234	0.316	0.306
野々市市	0.162	0.120	0.190	0.211	0.147
津幡町	0.076	0.152	0.151	0.077	0.113
内灘町	0.152	0.255	0.215	0.274	0.264

資料：石川県生活習慣病検診等管理指導協議会における課題検討結果報告

図15 大腸がん検診がん発見率の推移

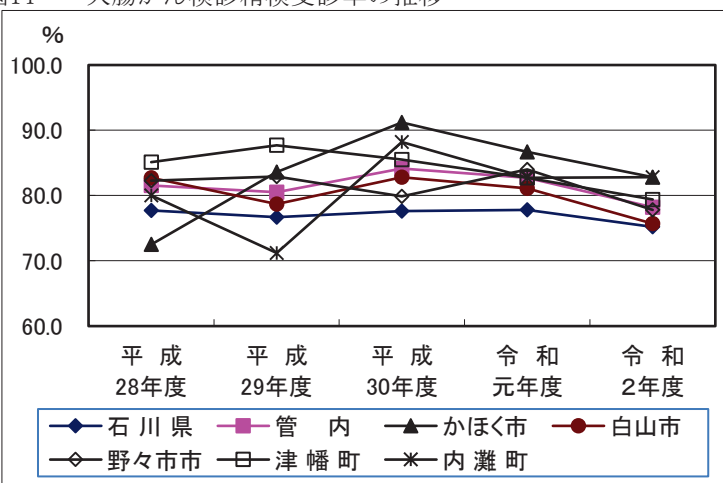
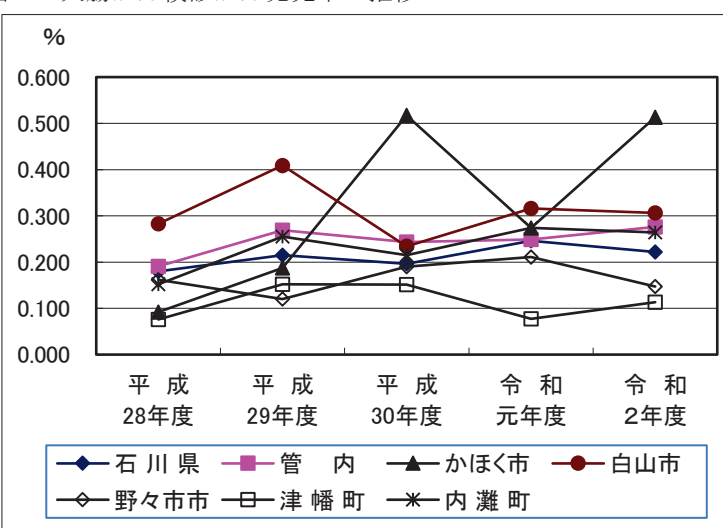

6-2 特定健康診査

(1) 特定健康診査

表1 特定健康診査(法定報告)

(令和2年度)

保険者名	特定健診対象者				内臓脂肪症候群		内臓脂肪症候群予備軍		服薬中の者に関する事項					
									高血圧症の治療の薬服用者		脂質異常症の治療薬の服用者		糖尿病の治療薬の服用者	
	対象者数 A(人)	受診者数 B(人)	受診率 B/A(%)	評価対象者数 C(人)	人数 D(人)	率 D/C(%)	人数 E(人)	率 E/C(%)	人数 F(人)	率 F/C(%)	人数 G(人)	率 G/C(%)	人数 H(人)	率 H/C(%)
石川県	160,547	64,480	40.2	64,492	15,629	24.2	6,910	10.7	26,998	41.9	21,778	33.8	7,381	11.4
管内	33,857	15,025	44.4	15,027	3,602	24.0	1,602	10.7	6,027	40.1	5,092	33.9	1,732	11.5
かほく市	4,649	2,232	48.0	2,234	549	24.6	234	10.5	949	42.5	770	34.5	298	13.3
白山市	15,440	7,096	46.0	7,096	1,760	24.8	768	10.8	2,955	41.6	2,456	34.6	801	11.3
野々市市	5,809	2,643	45.5	2,643	603	22.8	286	10.8	923	34.9	787	29.8	250	9.5
津幡町	4,520	1,599	35.4	1,599	361	22.6	171	10.7	621	38.8	559	35.0	180	11.3
内灘町	3,439	1,455	42.3	1,455	329	22.6	143	9.8	579	39.8	520	35.7	203	14.0

※石川県は市町国保計を記載

資料：令和3年度石川県生活習慣病検診等管理指導協議会における課題検討結果報告

表2 特定健康診査 腹囲・BMI

(令和2年度) (人)

	受診者数	腹囲男性：85cm以上 女性：90cm以上 またはBMI25以上		腹囲						BMI							
				男性：85cm未満 女性：90cm未満		男性：85cm以上 女性：90cm以上		実施せず		18.5未満		18.5～25未満		25以上		実施せず	
		人数	率(%)	人数	率(%)	人数	率(%)	人数	率(%)	人数	率(%)	人数	率(%)	人数	率(%)	人数	率(%)
石川県	66,601	28,194	42.3	41,406	62.2	25,192	37.8	3	0.005	4,597	6.9	43,327	65.1	18,669	28.0	8	0.01
管内	15,556	6,516	41.9	9,700	62.4	5,853	37.6	3	0.02	1,105	7.1	10,152	65.3	4,298	27.6	1	0.01
かほく市	2,307	994	43.1	1,435	62.2	871	37.8	1	0.04	144	6.2	1,458	63.2	705	30.6	0	0.00
白山市	7,308	3,121	42.7	4,504	61.6	2,802	38.3	2	0.03	498	6.8	4,795	65.6	2,014	27.6	1	0.01
野々市市	2,740	1,102	40.2	1,709	62.4	1,031	37.6	0	0.00	230	8.4	1,834	66.9	676	24.7	0	0.00
津幡町	1,668	699	41.9	1,061	63.6	607	36.4	0	0.00	103	6.2	1,074	64.4	491	29.4	0	0.00
内灘町	1,533	600	39.1	991	64.6	542	35.4	0	0.00	130	8.5	991	64.6	412	26.9	0	0.00

資料：令和3年度石川県生活習慣病検診等管理指導協議会における課題検討結果報告

表3 特定健康診査 血圧 (令和2年度) (人)

	受診者数	異常なし		保健指導判定		受診勧奨判定		検査せず	
		収縮期圧129mmHg以下かつ拡張期圧84mmHg以下		収縮期圧130～139mmHgまたは拡張期圧85～89mmHg		収縮期圧140mmHg以上または拡張期圧90mmHg以上			
		人数	率(%)	人数	率(%)	人数	率(%)	人数	率(%)
石川県	66,601	32,506	48.8	16,410	24.6	17,682	26.5	3	0.005
管内	15,556	7,627	49.0	3,716	23.9	4,213	27.1	0	0.00
かほく市	2,307	1,025	44.4	567	24.6	715	31.0	0	0.00
白山市	7,308	3,500	47.9	1,713	23.4	2,095	28.7	0	0.00
野々市市	2,740	1,520	55.5	689	25.1	531	19.4	0	0.00
津幡町	1,668	774	46.4	422	25.3	472	28.3	0	0.00
内灘町	1,533	808	52.7	325	21.2	400	26.1	0	0.00

資料：令和3年度石川県生活習慣病検診等管理指導協議会における課題検討結果報告

表4 特定健康診査 中性脂肪 (令和2年度) (人)

	受診者数	判定						検査せず	
		異常なし 149mg/dl以下		保健指導判定 150～299mg/dl		受診勧奨判定 300mg/dl以上			
		人数	率(%)	人数	率(%)	人数	率(%)	人数	率(%)
石川県	66,601	49,010	73.6	15,155	22.8	2,432	3.7	4	0.01
管内	15,556	11,456	73.6	3,516	22.6	582	3.7	2	0.01
かほく市	2,307	1,636	70.9	577	25.0	93	4.0	1	0.04
白山市	7,308	5,346	73.2	1,679	23.0	282	3.9	1	0.01
野々市市	2,740	2,015	73.5	609	22.2	116	4.2	0	0.00
津幡町	1,668	1,278	76.6	345	20.7	45	2.7	0	0.00
内灘町	1,533	1,181	77.0	306	20.0	46	3.0	0	0.00

資料：令和3年度石川県生活習慣病検診等管理指導協議会における課題検討結果報告

表5 特定健康診査 HDLコレステロール (令和2年度) (人)

	受診者数	判 定						検査せず	
		異常なし 40mg/dl以上		保健指導判定 35~39mg/dl		受診勧奨判定 ~34mg/dl以下			
		人数	率(%)	人数	率(%)	人数	率(%)	人数	率(%)
石川県	66,601	62,725	94.2	2,965	4.5	905	1.4	6	0.01
管内	15,556	14,678	94.4	656	4.2	220	1.4	0	0.00
かほく市	2,307	2,181	94.5	94	4.1	31	1.3	1	0.04
白山市	7,308	6,862	93.9	338	4.6	107	1.5	1	0.01
野々市市	2,740	2,596	94.7	106	3.9	38	1.4	0	0.00
津幡町	1,668	1,582	94.8	59	3.5	27	1.6	0	0.00
内灘町	1,533	1,457	95.0	59	3.8	17	1.1	0	0.00

資料：令和3年度石川県生活習慣病検診等管理指導協議会における課題検討結果報告

表6 特定健康診査 LDLコレステロール (令和2年度) (人)

	受診者数	判 定						検査せず	
		異常なし ~119mg/dl以下		保健指導判定 120~139mg/dl		受診勧奨判定 140mg/dl以上			
		人数	率(%)	人数	率(%)	人数	率(%)	人数	率(%)
石川県	66,601	35,968	54.0	15,853	23.8	14,621	22.0	159	0.24
管内	15,556	8,293	53.3	3,736	24.0	3,492	22.4	35	0.22
かほく市	2,307	1,195	51.8	563	24.4	545	23.6	4	0.17
白山市	7,308	4,000	54.7	1,761	24.1	1,544	21.1	3	0.04
野々市市	2,740	1,445	52.7	662	24.2	633	23.1	0	0.00
津幡町	1,668	854	51.2	397	23.8	412	24.7	5	0.30
内灘町	1,533	799	52.1	353	23.0	358	23.4	23	1.50

資料：令和3年度石川県生活習慣病検診等管理指導協議会における課題検討結果報告



表7 特定健康診査 AST(GOT) (令和2年度) (人)

	受診者数	判 定						検査せず	
		異常なし 8~30IU/I		保健指導判定 31~50U/I		受診勧奨判定 51U/I以上			
		人数	率(%)	人数	率(%)	人数	率(%)	人数	率(%)
石川県	66,601	57,438	86.2	7,520	11.3	1,641	2.5	2	0.003
管内	15,556	13,324	85.7	1,809	11.6	422	2.7	1	0.006
かほく市	2,307	1,940	84.1	294	12.7	73	3.2	0	0.00
白山市	7,308	6,284	86.0	816	11.2	207	2.8	1	0.01
野々市市	2,740	2,372	86.6	300	10.9	68	2.5	0	0.00
津幡町	1,668	1,420	85.1	217	13.0	31	1.9	0	0.00
内灘町	1,533	1,308	85.3	182	11.9	43	2.8	0	0.00

資料：令和3年度石川県生活習慣病検診等管理指導協議会における課題検討結果報告

表8 特定健康診査 ALT(GPT) (令和2年度) (人)

	受診者数	判 定						検査せず	
		異常なし 5~30U/I		保健指導判定 31~51U/I		受診勧奨判定 51U/I~			
		人数	率(%)	人数	率(%)	人数	率(%)	人数	率(%)
石川県	66,601	55,882	83.9	7,894	11.9	2,823	4.2	2	0.003
管内	15,556	13,003	83.6	1,844	11.9	708	4.6	1	0.006
かほく市	2,307	1,892	82.0	293	12.7	122	5.3	0	0.00
白山市	7,308	6,118	83.7	854	11.7	335	4.6	1	0.01
野々市市	2,740	2,304	84.1	322	11.8	114	4.2	0	0.00
津幡町	1,668	1,415	84.8	183	11.0	70	4.2	0	0.00
内灘町	1,533	1,274	83.1	192	12.5	67	4.4	0	0.00

資料：令和3年度石川県生活習慣病検診等管理指導協議会における課題検討結果報告

表9 特定健康診査  $\gamma$ -GT( $\gamma$ -GTP) (令和2年度) (人)

	受診者数	判 定						検査せず	
		異常なし 50IU/l以下		保健指導判定 51~100IU/l		受診勧奨判定 101IU/l以上			
		人数	率(%)	人数	率(%)	人数	率(%)	人数	率(%)
石川県	66,601	56,307	84.5	7,087	10.6	3,204	4.8	3	0.005
管内	15,556	13,033	83.8	1,774	11.4	748	4.8	1	0.006
かほく市	2,307	1,895	82.1	293	12.7	119	5.2	0	0.00
白山市	7,308	6,142	84.0	819	11.2	346	4.7	1	0.01
野々市市	2,740	2,300	83.9	316	11.5	124	4.5	0	0.00
津幡町	1,668	1,417	85.0	176	10.6	75	4.5	0	0.00
内灘町	1,533	1,279	83.4	170	11.1	84	5.5	0	0.00

資料：令和3年度石川県生活習慣病検診等管理指導協議会における課題検討結果報告

表10 特定健康診査 空腹時血糖値・随時血糖値・ヘモグロビンA1c 総合判定(令和2年度) (人)

	受診者数	判 定						検査せず	
		異常なし		保健指導判定		受診勧奨判定			
		人数	率(%)	人数	率(%)	人数	率(%)	人数	率(%)
石川県	66,601	34,348	51.6	25,409	38.2	6,837	10.3	7	0.01
管内	15,556	7,923	50.9	6,044	38.9	1,586	10.2	3	0.02
かほく市	2,307	1,081	46.9	980	42.5	245	10.6	1	0.04
白山市	7,308	3,676	50.3	2,874	39.3	756	10.3	2	0.03
野々市市	2,740	1,422	51.9	1,048	38.2	270	9.9	0	0.00
津幡町	1,668	949	56.9	539	32.3	180	10.8	0	0.00
内灘町	1,533	795	51.9	603	39.3	135	8.8	0	0.00

資料：令和3年度石川県生活習慣病検診等管理指導協議会における課題検討結果報告

表11 特定健康診査 尿検査

(令和2年度) (人)

	受診者数	糖						蛋白					
		(-) (±)		(+) 以上		検査せず		(-) (±)		(+) 以上		検査せず	
		人数	率(%)	人数	率(%)	人数	率(%)	人数	率(%)	人数	率(%)	人数	率(%)
石川県	66,601	62,229	93.4	4,271	6.4	101	0.15	62,696	94.1	3,794	5.7	111	0.17
管内	15,556	14,591	93.8	951	6.1	14	0.09	14,620	94.0	921	5.9	15	0.10
かほく市	2,307	2,110	91.5	192	8.3	5	0.22	2,167	93.9	136	5.9	4	0.17
白山市	7,308	6,867	94.0	436	6.0	5	0.07	6,835	93.5	468	6.4	5	0.07
野々市市	2,740	2,616	95.5	124	4.5	0	0.00	2,599	94.9	141	5.1	0	0.00
津幡町	1,668	1,572	94.2	93	5.6	3	0.18	1,560	93.5	104	6.2	4	0.24
内灘町	1,533	1,426	93.0	106	6.9	1	0.07	1,459	95.2	72	4.7	2	0.13

資料：令和3年度石川県生活習慣病検診等管理指導協議会における課題検討結果報告

表12 特定健康診査 腎機能検査(クレアチニン) (令和2年度) (人)

	受診者数	検査実施者		判定			
				異常なし		要医療	
				人数	率(%)	人数	率(%)
石川県	66,601	64,567	96.9	63,365	98.1	1,202	1.9
管内	15,556	15,397	99.0	15,110	98.1	287	1.9
かほく市	2,307	2,303	99.8	2,260	98.1	43	1.9
白山市	7,308	7,232	99.0	7,105	98.2	127	1.8
野々市市	2,740	2,681	97.8	2,637	98.4	44	1.6
津幡町	1,668	1,662	99.6	1,628	98.0	34	2.0
内灘町	1,533	1,519	99.1	1,480	97.4	39	2.6

資料：令和3年度石川県生活習慣病検診等管理指導協議会における課題検討結果報告

表13 特定健康診査 詳細項目 心電図 (令和2年度) (人)

	受診者数	検査実施者		結 果			
				所見なし		所見あり	
				人数	率(%)	人数	率(%)
石川県	66,601	56,140	84.3	39,673	70.7	16,467	29.3
管内	15,556	14,327	92.1	10,555	73.7	3,772	26.3
かほく市	2,307	2,257	97.8	1,700	75.3	557	24.7
白山市	7,308	6,412	87.7	4,630	72.2	1,782	27.8
野々市市	2,740	2,632	96.1	1,883	71.5	749	28.5
津幡町	1,668	1,553	93.1	1,228	79.1	325	20.9
内灘町	1,533	1,473	96.1	1,114	75.6	359	24.4

資料：令和3年度石川県生活習慣病検診等管理指導協議会における課題検討結果報告

表14 特定健康診査 詳細項目 貧血判定(ヘモグロビン値) (令和2年度) (人)

	受診者数	検査実施者		結 果					
				異常なし		保健指導判定		受診勧奨判定	
				男性：13g/d l 以上		男性：12～13g/d l 未満		男性：12g/d l 未満	
				女性：12g/d l 以上		女性：11～12g/d l 未満		女性：11g/d l 未満	
人数	率(%)	人数	率(%)	人数	率(%)	人数	率(%)		
石川県	66,601	56,280	84.5	50,642	90.0	4,265	7.6	1,373	2.4
管内	15,556	14,391	92.5	12,957	90.0	1,083	7.5	351	2.4
かほく市	2,307	2,260	98.0	2,052	90.8	152	6.7	56	2.5
白山市	7,308	6,428	88.0	5,712	88.9	549	8.5	167	2.6
野々市市	2,740	2,701	98.6	2,416	89.4	204	7.6	81	3.0
津幡町	1,668	1,554	93.2	1,445	93.0	86	5.5	23	1.5
内灘町	1,533	1,448	94.5	1,332	92.0	92	6.4	24	1.7

資料：令和3年度石川県生活習慣病検診等管理指導協議会における課題検討結果報告

表15 特定健康診査 詳細項目 眼底検査 (令和2年度) (人)

	受診者数	検査実施者		結 果					
				異常なし		要指導		要医療	
		人数	率(%)	人数	率(%)	人数	率(%)	人数	率(%)
石川県	66,601	7,752	11.6	7,541	97.3	119	1.5	92	1.2
管内	15,556	1,445	9.3	1,395	96.5	27	1.9	23	1.6
かほく市	2,307	397	17.2	389	98.0	1	0.3	7	1.8
白山市	7,308	197	2.7	184	93.4	13	6.6	0	0.0
野々市市	2,740	358	13.1	348	97.2	2	0.6	8	2.2
津幡町	1,668	217	13.0	214	98.6	0	0.0	3	1.4
内灘町	1,533	276	18.0	260	94.2	11	4.0	5	1.8

資料：令和3年度石川県生活習慣病検診等管理指導協議会における課題検討結果報告

表16 特定健康診査 喫煙状況 (令和2年度) (人)

	受診者数	習慣的な喫煙*					
		はい		いいえ		不明	
		人数	率(%)	人数	率(%)	人数	率(%)
石川県	66,601	8,214	12.3	58,385	87.7	2	0.003
管内	15,556	1,994	12.8	13,561	87.2	1	0.01
かほく市	2,307	290	12.6	2,016	87.4	1	0.04
白山市	7,308	906	12.4	6,402	87.6	0	0.00
野々市市	2,740	366	13.4	2,374	86.6	0	0.00
津幡町	1,668	212	12.7	1,456	87.3	0	0.00
内灘町	1,533	220	14.4	1,313	85.6	0	0.00

\*習慣的な喫煙とは、1か月間に毎日又は時々たばこを吸っている者

資料：令和3年度石川県生活習慣病検診等管理指導協議会における課題検討結果報告

(2) 特定保健指導

表1 特定保健指導の状況(法定報告)

(令和2年度) (人)

	評価対象者	積極的支援								動機づけ支援							
		対象者数		利用者数		終了者数		中断率	服薬除外者	対象者数		利用者数		終了者数		中断率	服薬除外者
		人数	率(%)	人数	率(%)	人数	率(%)	率(%)	人数	率(%)	人数	率(%)	人数	率(%)	率(%)	人数	
石川県	64,492	1,295	2.0	574	44.3	389	30.0	32.2	2,386	5,201	8.1	2,722	52.3	2,643	50.8	2.9	16,821
管内	15,027	309	2.1	155	50.2	108	35.0	30.3	521	1,274	8.5	736	57.8	702	55.1	4.6	3,813
かほく市	2,234	48	2.1	37	77.1	19	39.6	48.6	85	218	9.8	162	74.3	143	65.6	11.7	560
白山市	7,096	121	1.7	42	34.7	25	20.7	40.5	236	619	8.7	344	55.6	345	55.7	-0.3	1,897
野々市市	2,643	75	2.8	50	66.7	44	58.7	12.0	73	217	8.2	121	55.8	110	50.7	9.1	610
津幡町	1,599	29	1.8	6	20.7	4	13.8	33.3	58	139	8.7	61	43.9	57	41.0	6.6	399
内灘町	1,455	36	2.5	20	55.6	16	44.4	20.0	69	81	5.6	48	59.3	47	58.0	2.1	347

※石川県は市町国保計を記載

資料：令和3年度石川県生活習慣病検診等管理指導協議会における課題検討結果報告

※中断率について、年度を超え評価を実施することにより、利用者より終了者が多く計上される場合がある

表2 特定保健指導(積極的支援)の3ヶ月経過後の評価 1/3

(令和2年度) (人)

	評価実施者数	体重減少						腹囲減少					
		5%kg以上減少		5%kg以上減少なし		測定なし		3cm以上減少		3cm以上減少なし		測定なし	
		人数	率(%)	人数	率(%)	人数	率(%)	人数	率(%)	人数	率(%)	人数	率(%)
石川県	398	47	11.8	350	87.9	1	0.3	75	18.8	323	81.2	0	0.0
管内	118	17	14.4	100	84.7	1	0.8	26	22.0	92	78.0	0	0.0
かほく市	22	4	18.2	18	81.8	0	0.0	4	18.2	18	81.8	0	0.0
白山市	27	5	18.5	22	81.5	0	0.0	6	22.2	21	77.8	0	0.0
野々市市	46	7	15.2	38	82.6	1	2.2	11	23.9	35	76.1	0	0.0
津幡町	6	1	16.7	5	83.3	0	0.0	1	16.7	5	83.3	0	0.0
内灘町	17	0	0.0	17	100.0	0	0.0	4	23.5	13	76.5	0	0.0

表2 特定保健指導（積極的支援）の3ヶ月経過後の評価 2/3

	評価 実施者数	栄養・食生活						身体活動					
		変化なし		改善		悪化		変化なし		改善		悪化	
		人数	率(%)	人数	率(%)	人数	率(%)	人数	率(%)	人数	率(%)	人数	率(%)
石川県	398	169	42.5	216	54.3	13	3.3	259	65.1	133	33.4	6	1.5
管内	118	54	45.8	54	45.8	10	8.5	84	71.2	31	26.3	3	2.5
かほく市	22	8	36.4	10	45.5	4	18.2	16	72.7	4	18.2	2	9.1
白山市	27	10	37.0	16	59.3	1	3.7	21	77.8	6	22.2	0	0.0
野々市市	46	24	52.2	18	39.1	4	8.7	31	67.4	14	30.4	1	2.2
津幡町	6	3	50.0	3	50.0	0	0.0	5	83.3	1	16.7	0	0.0
内灘町	17	9	52.9	7	41.2	1	5.9	11	64.7	6	35.3	0	0.0

表2 特定保健指導（積極的支援）の3ヶ月経過後の評価 3/3

	評価 実施者数	喫煙					
		禁煙継続		非継続		禁煙の意思なし	
		人数	率(%)	人数	率(%)	人数	率(%)
石川県	96	24	25.0	6	6.3	66	68.8
管内	29	5	17.2	2	6.9	22	75.9
かほく市	4	0	0.0	0	0.0	4	100.0
白山市	17	3	17.6	1	5.9	13	76.5
野々市市	0	0	0.0	0	0.0	0	0.0
津幡町	2	1	50.0	0	0.0	1	50.0
内灘町	6	1	16.7	1	16.7	4	66.7

資料：令和3年度石川県生活習慣病検診等管理指導協議会における課題検討結果報告

表3 特定保健指導（動機付け支援）の3ヶ月経過後の評価 1/3 (令和2年度) (人)

	評価 実施者数	体重減少						腹囲減少					
		5%kg以上減少		5%kg以上減少なし		測定なし		3cm以上減少		3cm以上減少なし		測定なし	
		人数	率(%)	人数	率(%)	人数	率(%)	人数	率(%)	人数	率(%)	人数	率(%)
石川県	2,400	134	5.6	2,264	94.3	2	0.1	349	14.5	2,050	85.4	1	0.04
管内	654	33	5.0	621	95.0	0	0.0	83	12.7	571	87.3	0	0.0
かほく市	142	4	2.8	138	97.2	0	0.0	14	9.9	128	90.1	0	0.0
白山市	290	20	6.9	270	93.1	0	0.0	46	15.9	244	84.1	0	0.0
野々市市	118	2	1.7	116	98.3	0	0.0	13	11.0	105	89.0	0	0.0
津幡町	60	4	6.7	56	93.3	0	0.0	7	11.7	53	88.3	0	0.0
内灘町	44	3	6.8	41	93.2	0	0.0	3	6.8	41	93.2	0	0.0

表3 特定保健指導（動機付け支援）の3ヶ月経過後の評価 2/3

	評価 実施者数	栄養・食生活						身体活動					
		変化なし		改善		悪化		変化なし		改善		悪化	
		人数	率(%)	人数	率(%)	人数	率(%)	人数	率(%)	人数	率(%)	人数	率(%)
石川県	2,400	1,390	57.9	972	40.5	38	1.6	1,504	62.7	805	33.5	91	3.8
管内	654	417	63.8	224	34.3	13	2.0	464	70.9	154	23.5	36	5.5
かほく市	142	90	63.4	48	33.8	4	2.8	95	66.9	32	22.5	15	10.6
白山市	290	192	66.2	93	32.1	5	1.7	217	74.8	62	21.4	11	3.8
野々市市	118	75	63.6	40	33.9	3	2.5	87	73.7	25	21.2	6	5.1
津幡町	60	47	78.3	12	20.0	1	1.7	45	75.0	12	20.0	3	5.0
内灘町	44	13	29.5	31	70.5	0	0.0	20	45.5	23	52.3	1	2.3



表3 特定保健指導（動機付け支援）の3ヶ月経過後の評価 3/3

	評価 実施者数	喫煙					
		禁煙継続		非継続		禁煙の意思なし	
		人数	率(%)	人数	率(%)	人数	率(%)
石川県	129	33	25.6	13	10.1	83	64.3
管内	40	6	15.0	1	2.5	33	82.5
かほく市	10	2	20.0	1	10.0	7	70.0
白山市	26	4	15.4	0	0.0	22	84.6
野々市市	0	0	0.0	0	0.0	0	0.0
津幡町	2	0	0.0	0	0.0	2	100.0
内灘町	2	0	0.0	0	0.0	2	100.0

資料：令和3年度石川県生活習慣病検診等管理指導協議会における課題検討結果報告

## 7 老人保健対策

### 7-1 後期高齢者医療

### 7-2 介護保険



## 7-1 後期高齢者医療

### (1) 後期高齢者医療被保険者状況

表1 後期高齢者医療被保険者状況 (人)

	総人口(注)	被保険者数	被保険者の
			率 (%)
石川県	1,132,526	171,907	15.2
管内	266,066	33,215	12.5
かほく市	34,889	5,326	15.3
白山市	110,408	15,129	13.7
野々市市	57,238	4,750	8.3
津幡町	36,957	4,505	12.2
内灘町	26,574	3,506	13.2

資料：石川県医療対策課調べ

(注) 総人口：令和2年10月1日現在

### (2) 後期高齢者医療費

表2 後期高齢者医療給付件数・給付費・金額比率

(令和2年度)

		医科		歯科	薬剤の支給	入院時食事療養費・入院時生活療養費(※)	訪問看護	医療費の支給等	合計
		入院	入院外						
件数(件)	石川県	150,995	2,277,950	252,314	1,443,824	141,290	15,211	70,988	4,211,282
	管内	28,761	453,014	46,617	263,892	26,670	3,288	14,316	809,888
	かほく市	4,553	74,141	6,835	40,973	4,358	452	2,184	129,138
	白山市	12,331	201,769	21,292	123,641	11,224	1,340	6,218	366,591
	野々市市	4,368	66,553	7,887	43,210	3,990	534	1,840	124,392
	津幡町	4,202	62,171	5,756	30,046	3,975	537	2,111	104,823
	内灘町	3,307	48,380	4,847	26,022	3,123	425	1,963	84,944
給付費(千円)	石川県	85,226,787	41,717,442	3,940,756	24,703,236	4,765,810	2,611,017	501,473	163,466,521
	管内	16,830,003	8,465,292	714,770	4,329,983	880,821	700,302	108,366	32,029,537
	かほく市	2,658,612	1,331,200	106,507	618,952	147,017	63,583	19,400	4,945,271
	白山市	7,354,056	3,743,328	324,231	2,019,260	363,252	378,631	41,650	14,224,408
	野々市市	2,388,728	1,197,043	113,861	665,906	138,508	110,854	11,683	4,626,583
	津幡町	2,448,862	1,205,327	93,570	548,569	127,320	71,042	17,918	4,512,608
	内灘町	1,979,745	988,394	76,601	477,296	104,724	76,192	17,715	3,720,667
金額比率	石川県	52.14%	25.52%	2.41%	15.11%	2.92%	1.60%	0.31%	100%
	管内	52.55%	26.43%	2.23%	13.52%	2.75%	2.19%	0.34%	100%
	かほく市	53.76%	26.92%	2.15%	12.52%	2.97%	1.29%	0.39%	100%
	白山市	51.70%	26.32%	2.28%	14.20%	2.55%	2.66%	0.29%	100%
	野々市市	51.63%	25.87%	2.46%	14.39%	2.99%	2.40%	0.25%	100%
	津幡町	54.27%	26.71%	2.07%	12.16%	2.82%	1.57%	0.40%	100%
	内灘町	53.21%	26.56%	2.06%	12.83%	2.81%	2.05%	0.48%	100%

(注) 一部負担金含む

※入院時食事療養費・入院時生活療養費は件数のみ再掲

資料：石川県医療対策課調べ

(3) 後期高齢者医療費診療諸率

表3 後期高齢者医療診療率 (令和2年度)

		入院	入院外	歯科	計	
受診率 (月平均) (%)	石川県	7.32	110.43	12.23	129.98	*1
	管内	7.22	113.66	11.70	132.57	
	かほく市	7.12	116.00	10.69	133.82	
	白山市	6.79	111.14	11.73	129.66	
	野々市市	7.66	116.77	13.84	138.27	
	津幡町	7.77	115.00	10.65	133.42	
	内灘町	7.86	115.01	11.52	134.39	
一件当たり 日数 (日)	石川県	18.32	1.63	1.96	2.60	*2
	管内	18.52	1.69	1.91	2.62	
	かほく市	19.95	1.62	1.88	2.62	
	白山市	17.25	1.69	1.93	2.53	
	野々市市	18.99	1.66	1.80	2.64	
	津幡町	18.95	1.71	1.91	2.73	
	内灘町	20.12	1.78	2.02	2.88	
一件当たり 診療費 (円)	石川県	564,434	18,314	15,618	48,815	*3
	管内	585,168	18,687	15,333	49,225	
	かほく市	583,925	17,955	15,583	47,894	
	白山市	596,388	18,553	15,228	48,522	
	野々市市	546,870	17,986	14,437	46,945	
	津幡町	582,785	19,387	16,256	51,959	
	内灘町	598,653	20,430	15,804	53,857	
一日当たり 診療費 (円)	石川県	30,815	11,238	7,971	18,772	*4
	管内	31,596	11,076	8,033	18,767	
	かほく市	29,267	11,091	8,300	18,312	
	白山市	34,575	10,981	7,883	19,205	
	野々市市	28,795	10,824	8,002	17,806	
	津幡町	30,755	11,323	8,505	19,016	
	内灘町	29,753	11,453	7,829	18,722	

\*1: (入院+入院外+歯科の月平均診療件数) / 被保険者数

\*2: (入院+入院外+歯科の年間診療件数) / 年間受診件数

\*3: (入院+入院外+歯科の老人医療費) / 年間診療日数

\*4: (入院+入院外+歯科の老人医療費) / 年間受診日数

資料: 石川県医療対策課調べ

## 7-2 介護保険

### (1) 介護認定

表1 要介護（要支援）認定者数

（令和2年度末現在）（人）

保険者名	第1号被保険者								
	被保険者数	要支援1	要支援2	要介護1	要介護2	要介護3	要介護4	要介護5	計
		認定率（各段階認定者数／被保険者数）							
石川県	335,375	6,574	7,911	13,623	10,793	8,391	7,416	5,415	60,123
	(%)	2.0	2.4	4.1	3.2	2.5	2.2	1.6	17.9
管内	69,219	1,408	1,601	2,802	1,824	1,522	1,363	891	11,411
	(%)	2.0	2.3	4.0	2.6	2.2	2.0	1.3	16.5
かほく市	10,338	133	188	514	334	246	202	137	1,754
	(%)	1.3	1.8	5.0	3.2	2.4	2.0	1.3	17.0
白山市	31,818	784	903	1,116	826	744	658	429	5,460
	(%)	2.5	2.8	3.5	2.6	2.3	2.1	1.3	17.2
野々市市	10,618	176	179	469	254	216	179	137	1,610
	(%)	1.7	1.7	4.4	2.4	2.0	1.7	1.3	15.2
津幡町	9,206	200	172	390	235	186	187	109	1,479
	(%)	2.2	1.9	4.2	2.6	2.0	2.0	1.2	16.1
内灘町	7,239	115	159	313	175	130	137	79	1,108
	(%)	1.6	2.2	4.3	2.4	1.8	1.9	1.1	15.3

資料：介護保険事業状況報告



令和2（2020）年度版 保健所事業報告書

健康しかけ人白書

令和 4年 11月

発行

石川県石川中央保健福祉センター保健部

〒924-0864 石川県白山市馬場2丁目7番地

TEL (076)275-2251 FAX (076)275-2257

URL <http://www.pref.ishikawa.lg.jp/hc/ishikawa/home.html>

e-mail:e150903@pref.ishikawa.lg.jp