

4 母 子 保 健 对 策

4 母子保健対策

(1) 妊産婦健康診査

(1-1) 妊婦一般健康診査受診一覧（医療機関委託分）

表1 妊婦一般健康診査受診一覧

(令和3年度)

区分	1回	2回	3回	4回	5回	6回	7回	8回	9回	10回	11回	12回	13回	14回	
	人	人	人	人	人	人	人	人	人	人	人	人	人	人	
受診人員	石川県	7,238	7,129	7,057	7,097	7,021	6,977	6,915	7,078	6,797	6,591	6,739	6,403	5,234	3,541
	管内計	1,963	1,930	1,934	1,931	1,936	1,931	1,914	1,971	1,932	1,898	1,927	1,808	1,554	1,107
	かほく市	301	292	287	294	301	301	299	307	299	293	303	273	223	141
	白山市	737	717	723	701	712	703	692	717	702	686	693	659	554	370
	野々市市	532	538	547	550	542	550	555	561	556	552	554	527	438	311
	津幡町	243	239	238	241	229	225	219	232	226	224	233	218	223	214
	内灘町	150	144	139	145	152	152	149	154	149	143	144	131	116	71
(再掲) 県外医療機関	石川県	69	46	48	53	51	56	71	129	236	379	413	397	333	226
	管内計	17	12	12	9	10	13	18	29	59	97	102	94	71	47
	かほく市	1	1	1	1	2	1	3	3	13	17	17	16	11	8
	白山市	2	2	3	2	3	5	5	7	13	22	24	22	18	13
	野々市市	4	5	4	4	5	7	9	14	30	47	50	47	32	19
	津幡町	8	3	2	2	0	0	0	4	0	6	6	5	5	3
	内灘町	2	1	2	0	0	0	1	1	3	5	5	4	5	4
(再掲) 助産所	石川県		22	39		41	39	43		38	24		30	33	29
	管内計		12	16		15	17	18		18	8		13	12	9
	かほく市		2	3		3	3	3		2	0		1	1	1
	白山市		6	8		9	10	11		12	7		10	9	6
	野々市市		3	4		2	3	3		3	1		2	2	2
	津幡町		1	1		1	1	1		1	0		0	0	0
	内灘町		0	0		0	0	0		0	0		0	0	0

注) 上記表中の「受診人員」は、表2・表3の受診人員と同数になるとは限らない。

資料：石川県健康福祉部「母子保健の主要指標」

(1-2) 妊婦一般健康診査受診状況

表2 妊婦一般健康診査受診状況 (医療機関委託1回目:前期) 1/3

(令和3年度)

区 分	石川県		管内計		かほく市		白山市		野々市市		津幡町		内灘町			
	人	%	人	%	人	%	人	%	人	%	人	%	人	%		
受診者数	7,209	100.0	1,948	100.0	300	100.0	735	100.0	528	100.0	235	100.0	150	100.0		
受診時期	妊娠16週未満	4,025	※98.75	1,924	100.10	298	99.33	723	98.37	525	99.43	232	98.72	146	97.33	
	妊娠16～20週未満	25	※0.61	10	0.52	1	0.33	6	0.82	2	0.38	1	0.43	0	0.00	
	妊娠20～24週未満	11	※0.27	6	0.31	0	0.00	4	0.54	0	0.00	2	0.85	0	0.00	
	妊娠24週以降	15	※0.37	8	0.41	1	0.33	2	0.27	1	0.19	0	0.00	4	2.67	
	未記入	0	※0.00	0	0.00	0	0.00	0	0.00	0	0.00	0	0.00	0	0.00	
喫煙	父母とも喫煙あり	77	1.07	24	1.25	2	0.67	8	1.09	11	2.08	2	0.85	1	0.67	
	父のみ喫煙	2,158	29.93	569	29.60	86	28.67	203	27.62	151	28.60	75	31.91	54	36.00	
	母のみ喫煙	20	0.28	3	0.16	0	0.00	1	0.14	1	0.19	1	0.43	0	0.00	
	父母ともなし	4,913	68.15	1,333	69.35	208	69.33	516	70.20	360	68.18	156	66.38	93	62.00	
	未記入	41	0.57	19	0.99	4	1.33	7	0.95	5	0.95	1	0.43	2	1.33	
飲酒	なし	7,042	97.68	1,908	99.27	297	99.00	713	97.01	519	98.30	231	98.30	148	98.67	
	あり	147	2.04	34	1.77	2	0.67	19	2.59	9	1.70	2	0.85	2	1.33	
	毎日	23	0.32	5	0.26	0	0.00	3	0.41	1	0.19	0	0.00	1	0.67	
	週1回以上	40	0.55	7	0.36	0	0.00	4	0.54	2	0.38	0	0.00	1	0.67	
	その他	72	1.00	19	0.99	1	0.33	10	1.36	6	1.14	2	0.85	0	0.00	
	未記入	12	0.17	3	0.16	1	0.33	2	0.27	0	0.00	0	0.00	0	0.00	
	未記入	20	0.28	6	0.31	1	0.33	3	0.41	0	0.00	2	0.85	0	0.00	
治療中の病気	なし	6,628	91.94	1,807	94.02	280	93.33	687	93.47	487	92.23	217	92.34	136	90.67	
	あり	553	7.67	135	7.02	19	6.33	46	6.26	39	7.39	17	7.23	14	9.33	
	未記入	28	0.39	6	0.31	1	0.33	2	0.27	2	0.38	1	0.43	0	0.00	
心配事の有無	ある	1,454	20.17	312	16.23	61	20.33	105	14.29	71	13.45	40	17.02	35	23.33	
	ない	5,607	77.78	1,599	83.19	230	76.67	621	84.49	445	84.28	191	81.28	112	74.67	
	未記入	148	2.05	37	1.93	9	3.00	9	1.22	12	2.27	4	1.70	3	2.00	
体重の増減	5kg以上の減	69	※1.69	37	1.93	3	1.00	14	1.90	7	1.33	7	2.98	6	4.00	
	0～5kg未満の減	1,726	※42.35	830	43.18	128	42.67	304	41.36	240	45.45	99	42.13	59	39.33	
	0～5kg未満の増	2,179	※53.46	1,034	53.80	161	53.67	402	54.69	271	51.33	120	51.06	80	53.33	
	5～10kg未満の増	89	※2.18	44	2.29	7	2.33	13	1.77	10	1.89	9	3.83	5	3.33	
	10kg以上の増	10	※0.25	3	0.16	1	0.33	2	0.27	0	0.00	0	0.00	0	0.00	
	未記入	3	※0.07	0	0.00	0	0.00	0	0.00	0	0.00	0	0.00	0	0.00	
	未記入	3	※0.07	0	0.00	0	0.00	0	0.00	0	0.00	0	0.00	0	0.00	
血圧 (mmHg)	大139以下 小89以下	7,128	98.88	1,923	100.05	296	98.67	726	98.78	524	99.24	230	97.87	147	98.00	
	大140～159 小90～99	76	1.05	24	1.25	4	1.33	8	1.09	4	0.76	5	2.13	3	2.00	
	大160以上 小100以上	4	0.06	1	0.05	0	0.00	1	0.14	0	0.00	0	0.00	0	0.00	
	未記入	1	0.01	0	0.00	0	0.00	0	0.00	0	0.00	0	0.00	0	0.00	
尿検査	蛋白	－ ±	6,427	89.15	1,785	92.87	289	96.33	658	89.52	481	91.10	219	93.19	138	92.00
		+以上	779	10.81	162	8.43	11	3.67	76	10.34	47	8.90	16	6.81	12	8.00
		未記入	3	0.04	1	0.05	0	0.00	1	0.14	0	0.00	0	0.00	0	0.00
	糖	－	6,502	90.19	1,842	95.84	288	96.00	688	93.61	496	93.94	224	95.32	146	97.33
		±以上	703	9.75	103	5.36	12	4.00	44	5.99	32	6.06	11	4.68	4	2.67
		未記入	4	0.06	3	0.16	0	0.00	3	0.41	0	0.00	0	0.00	0	0.00
血色素 (g/dl)	10 未満	66	0.92	15	0.78	1	0.33	6	0.82	5	0.95	1	0.43	2	1.33	
	10.0～10.5 未満	71	0.98	21	1.09	3	1.00	7	0.95	9	1.70	1	0.43	1	0.67	
	10.5～11.0 未満	203	2.82	53	2.76	16	5.33	11	1.50	17	3.22	4	1.70	5	3.33	
	11.0～12.0 未満	1,403	19.46	385	20.03	51	17.00	157	21.36	92	17.42	54	22.98	31	20.67	
	12 以上	5,441	75.48	1,469	76.43	229	76.33	552	75.10	402	76.14	175	74.47	111	74.00	
	未実施者	2	0.03	1	0.05	0	0.00	0	0.00	1	0.19	0	0.00	0	0.00	
	未記入	23	0.32	4	0.21	0	0.00	2	0.27	2	0.38	0	0.00	0	0.00	
血糖	異常なし	6,699	92.93	1,846	96.05	280	93.33	707	96.19	506	95.83	212	90.21	141	94.00	
	要経過観察	323	4.48	73	3.80	1	0.33	23	3.13	18	3.41	22	9.36	9	6.00	
	要精検	160	2.22	29	1.51	19	6.33	5	0.68	4	0.76	1	0.43	0	0.00	
	未実施者	4	0.06	0	0.00	0	0.00	0	0.00	0	0.00	0	0.00	0	0.00	
	未記入	23	0.32	0	0.00	0	0.00	0	0.00	0	0.00	0	0.00	0	0.00	

※金沢市を除いて算出

表2 妊婦一般健康診査受診状況（医療機関委託1回目：前期） 2/3

（令和3年度）

区 分	石川県		管内計		かほく市		白山市		野々市市		津幡町		内灘町		
	人	%	人	%	人	%	人	%	人	%	人	%	人	%	
HbA1c	～5.6未満	6,744	93.55	1,822	94.80	275	91.67	688	93.61	499	94.51	222	94.47	138	92.00
	5.6～5.9未満	390	5.41	105	5.46	21	7.00	42	5.71	21	3.98	10	4.26	11	7.33
	5.9～6.5未満	47	0.65	13	0.68	2	0.67	3	0.41	5	0.95	2	0.85	1	0.67
	6.5以上	17	0.24	7	0.36	2	0.67	2	0.27	2	0.38	1	0.43	0	0.00
	未実施者	8	0.11	1	0.05	0	0.00	0	0.00	1	0.19	0	0.00	0	0.00
	未記入	3	0.04	0	0.00	0	0.00	0	0.00	0	0.00	0	0.00	0	0.00
浮腫	－	7,174	99.51	1,933	100.57	297	99.00	733	99.73	525	99.43	232	98.72	146	97.33
	＋	30	0.42	14	0.73	3	1.00	1	0.14	3	0.57	3	1.28	4	2.67
	未記入	5	0.07	1	0.05	0	0.00	1	0.14	0	0.00	0	0.00	0	0.00
超音波検査	異常なし	7,168	99.43	1,924	100.10	299	99.67	716	97.41	524	99.24	235	100.00	150	100.00
	異常あり	36	0.50	24	1.25	1	0.33	19	2.59	4	0.76	0	0.00	0	0.00
	未実施者	3	0.04	0	0.00	0	0.00	0	0.00	0	0.00	0	0.00	0	0.00
	未記入	2	0.03	0	0.00	0	0.00	0	0.00	0	0.00	0	0.00	0	0.00
風しん抗体検査	(Hf法)8倍未満 (EIA法)陰性・判定保留	214	※5.25	106	5.52	20	6.67	40	5.44	26	4.92	13	5.53	7	4.67
	(Hf法)8倍・16倍 (EIA法)陽性①	1,678	※41.17	824	42.87	131	43.67	287	39.05	226	42.80	108	45.96	72	48.00
	(Hf法)32倍以上 (EIA法)陽性②	2,183	※53.56	1,018	52.97	149	49.67	408	55.51	276	52.27	114	48.51	71	47.33
	未実施者	0	※0.00	0	0.00	0	0.00	0	0.00	0	0.00	0	0.00	0	0.00
	未記入	1	※0.02	0	0.00	0	0.00	0	0.00	0	0.00	0	0.00	0	0.00
HBs抗原検査	陰 性	7,196	99.82	1,948	101.35	300	100.00	735	100.00	528	100.00	235	100.00	150	100.00
	陽 性	8	0.11	0	0.00	0	0.00	0	0.00	0	0.00	0	0.00	0	0.00
	HBs抗原検査受診	4	※80.00	0	－	0	－	0	－	0	－	0	－	0	－
	HBs抗原検査未受診	0	※0.00	0	－	0	－	0	－	0	－	0	－	0	－
	未実施者	4	0.06	0	0.00	0	0.00	0	0.00	0	0.00	0	0.00	0	0.00
未記入	1	0.01	0	0.00	0	0.00	0	0.00	0	0.00	0	0.00	0	0.00	
HCV抗体検査	陰 性	7,194	99.79	1,944	99.79	300	100.00	734	99.86	526	99.62	235	100.00	149	99.33
	陽 性	10	0.14	4	0.21	0	0.00	1	0.14	2	0.38	0	0.00	1	0.67
	未実施者	4	0.06	0	0.00	0	0.00	0	0.00	0	0.00	0	0.00	0	0.00
	未記入	1	0.01	0	0.00	0	0.00	0	0.00	0	0.00	0	0.00	0	0.00
梅毒血清反応検査	陰 性	7,184	99.65	1,944	99.79	299	99.67	735	100.00	527	99.81	234	99.57	149	99.33
	陽 性	7	0.10	1	0.05	0	0.00	0	0.00	0	0.00	0	0.00	1	0.67
	未実施者	4	0.06	0	0.00	0	0.00	0	0.00	0	0.00	0	0.00	0	0.00
	未記入	14	0.19	3	0.15	1	0.33	0	0.00	1	0.19	1	0.43	0	0.00
HIV抗体検査	陰 性	7,202	99.90	1,948	100.00	300	100.00	735	100.00	528	100.00	235	100.00	150	100.00
	要精検	4	0.06	0	0.00	0	0.00	0	0.00	0	0.00	0	0.00	0	0.00
	未実施者	2	0.03	0	0.00	0	0.00	0	0.00	0	0.00	0	0.00	0	0.00
	未記入	1	0.01	0	0.00	0	0.00	0	0.00	0	0.00	0	0.00	0	0.00
HTLV-1抗体検査	陰 性	7,190	99.74	1,945	99.85	298	99.33	735	100.00	527	99.81	235	100.00	150	100.00
	要精検	7	0.10	3	0.15	2	0.67	0	0.00	1	0.19	0	0.00	0	0.00
	未実施者	9	0.12	0	0.00	0	0.00	0	0.00	0	0.00	0	0.00	0	0.00
	未記入	3	0.04	0	0.00	0	0.00	0	0.00	0	0.00	0	0.00	0	0.00
性器クラミジア	陰 性	7,079	98.20	1,919	98.51	296	98.67	723	98.37	524	99.24	226	96.17	150	100.00
	陽 性	110	1.53	27	1.39	4	1.33	12	1.63	4	0.76	7	2.98	0	0.00
	未実施者	18	0.25	2	0.10	0	0.00	0	0.00	0	0.00	2	0.85	0	0.00
	未記入	2	0.03	0	0.00	0	0.00	0	0.00	0	0.00	0	0.00	0	0.00
子宮頸がん検診	精検不要	6,639	92.09	1,791	91.94	282	94.00	669	91.02	475	89.96	226	96.17	139	92.67
	要精検（1）	340	4.72	93	4.77	14	4.67	33	4.49	30	5.68	7	2.98	9	6.00
	要精検（2）	0	0.00	0	0.00	0	0.00	0	0.00	0	0.00	0	0.00	0	0.00
	判定不能	60	0.83	0	0.00	0	0.00	0	0.00	0	0.00	0	0.00	0	0.00
	未実施者	161	2.23	64	3.29	4	1.33	33	4.49	23	4.36	2	0.85	2	1.33
	未記入	9	0.12	0	0.00	0	0.00	0	0.00	0	0.00	0	0.00	0	0.00

※金沢市を除いて算出

表2 妊婦一般健康診査受診状況（医療機関委託1回目：前期） 3/3

（令和3年度）

区 分		石川県		管内計		かほく市		白山市		野々市市		津幡町		内灘町		
		人	%	人	%	人	%	人	%	人	%	人	%	人	%	
判定	異常なし	5,500	76.29	1,500	77.00	237	79.00	530	72.11	426	80.68	184	78.30	123	82.00	
	異常あり	1,687	23.40	448	23.00	63	21.00	205	27.89	102	13.88	51	21.70	27	18.00	
	要経過観察	975	13.52	220	11.29	26	8.67	116	15.78	42	7.95	27	11.49	9	6.00	
	要精密検査	299	4.15	76	3.90	8	2.67	27	3.67	28	5.30	6	2.55	7	4.67	
	要治療(中)	413	5.73	152	7.80	29	9.67	62	8.44	32	6.06	18	7.66	11	7.33	
	未記入	22	0.31	0	0.00	0	0.00	0	0.00	0	0.00	0	0.00	0	0.00	
異常ありの疾患内訳	妊娠高血圧症候群	488	6.77	151	7.75	11	3.67	97	13.20	33	6.25	7	2.98	3	2.00	
	高血圧	32	0.44	8	0.41	2	0.67	5	0.68	0	0.00	1	0.43	0	0.00	
	蛋白尿	456	6.33	143	7.34	9	3.00	92	12.52	33	6.25	6	2.55	3	2.00	
	未記入	0	0.00	0	0.00	0	0.00	0	0.00	0	0.00	0	0.00	0	0.00	
	貧血	93	1.29	25	1.28	8	2.67	7	0.95	6	1.14	1	0.43	3	2.00	
	糖尿病	425	5.90	116	5.95	21	7.00	43	5.85	22	4.17	21	8.94	9	6.00	
	妊娠悪阻	175	2.43	63	3.23	18	6.00	21	2.86	9	1.70	9	3.83	6	4.00	
	出血	110	1.53	56	2.87	11	3.67	27	3.67	9	1.70	6	2.55	3	2.00	
	切迫流産	105	1.46	55	2.82	11	3.67	26	3.54	9	1.70	6	2.55	3	2.00	
	切迫早産	1	0.01	0	0.00	0	0.00	0	0.00	0	0.00	0	0.00	0	0.00	
	前置胎盤	2	0.03	0	0.00	0	0.00	0	0.00	0	0.00	0	0.00	0	0.00	
	未記入	2	0.03	1	0.05	0	0.00	1	0.14	0	0.00	0	0.00	0	0.00	
	その他	687	9.53	123	6.31	10	3.33	54	7.35	38	7.20	11	4.68	10	6.67	
	(延人員)	未記入	13	0.18	5	0.26	1	0.33	2	0.27	1	0.19	1	0.43	0	0.00
市町への連絡事項	医療機関委託妊婦教室（実人員）															
	受講済み	58	0.80	33	1.72	0	0.00	21	2.86	10	1.89	1	0.43	1	0.67	
	受講予定	2,726	37.81	843	43.86	135	45.00	219	29.80	309	58.52	102	43.40	78	52.00	
	受講なし	3,566	49.47	973	50.62	139	46.33	479	65.17	193	36.55	107	45.53	55	36.67	
	未記入	859	11.92	99	5.15	26	8.67	16	2.18	16	3.03	25	10.64	16	10.67	
	訪問指導の希望（実人員）															
	なし	6,669	92.51	1,861	96.83	276	92.00	723	98.37	511	96.78	218	92.77	133	88.67	
	あり	21	0.29	4	0.21	1	0.33	1	0.14	2	0.38	0	0.00	0	0.00	
	未記入	519	7.20	83	4.32	23	7.67	11	1.50	15	2.84	17	7.23	17	11.33	
	入院等	1	0.01	0	0.00	0	0.00	0	0.00	0	0.00	0	0.00	0	0.00	
その他	0	0.00	0	0.00	0	0.00	0	0.00	0	0.00	0	0.00	0	0.00		
(延人員)	未記入	597	8.28	9	0.47	0	0.00	9	1.22	0	0.00	0	0.00	0	0.00	

※金沢市を除いて算出

資料：母子保健事業報告書（石川県少子化対策監室調べ）

表3 妊婦一般健康診査受診状況（医療機関委託分8回目：後期） 1/2

(令和3年度)

区分	石川県		管内計		かほく市		白山市		野々市市		津幡町		内灘町			
	人	%	人	%	人	%	人	%	人	%	人	%	人	%		
受診者数	7,028	100.0	1,943	100.0	304	100.0	710	100.0	547	100.0	228	100.0	154	100.0		
受診時期	妊娠30週未満	402	※9.88	175	9.01	28	9.21	60	8.45	69	12.61	10	4.39	8	5.2	
	妊娠30～31週未満	3,242	※79.68	1,565	80.55	234	76.97	583	82.11	429	78.43	185	81.14	134	87.0	
	妊娠32週以降	423	※10.40	203	10.45	42	13.82	67	9.44	49	8.96	33	14.47	12	7.8	
	未記入	2	※0.05	0	0.00	0	0.00	0	0.00	0	0.00	0	0.00	0	0.0	
喫煙	父母とも喫煙あり	52	0.74	13	0.67	1	0.33	5	0.70	5	0.91	1	0.44	1	0.65	
	父のみ喫煙	2,024	28.80	566	29.13	84	27.63	209	29.44	158	28.88	71	31.14	44	28.57	
	母のみ喫煙	17	0.24	2	0.10	0	0.00	1	0.14	1	0.18	0	0.00	0	0.00	
	父母ともなし	4,764	67.79	1,304	67.11	207	68.09	473	66.62	371	67.82	151	66.23	102	66.23	
	未記入	171	2.43	58	2.99	12	3.95	22	3.10	12	2.19	5	2.19	7	4.55	
飲酒	なし	6,831	97.20	1,900	97.79	294	96.71	697	98.17	540	98.72	221	96.93	148	96.10	
	あり	84	1.20	9	0.46	3	0.99	1	0.14	1	0.18	3	1.32	1	0.65	
	毎日	11	0.16	2	0.10	0	0.00	1	0.14	0	0.00	1	0.44	0	0.00	
	週1回以上	14	0.20	2	0.10	1	0.33	0	0.00	0	0.00	0	0.00	1	0.65	
	その他	15	0.21	5	0.26	2	0.66	0	0.00	1	0.18	2	0.88	0	0.00	
	未記入	3	0.04	0	0.00	0	0.00	0	0.00	0	0.00	0	0.00	0	0.00	
	未記入	113	1.61	34	1.75	7	2.30	12	1.69	6	1.10	4	1.75	5	3.25	
治療中の病気	なし	6,359	90.48	1,785	91.87	281	92.43	661	93.10	507	92.69	196	85.96	140	90.91	
	あり	462	6.57	101	5.20	11	3.62	34	4.79	29	5.30	20	8.77	7	4.55	
	未記入	219	3.12	57	2.93	12	3.95	15	2.11	11	2.01	12	5.26	7	4.55	
心配事の有無	ある	906	12.89	178	9.16	28	9.21	53	7.46	54	9.87	26	11.40	17	11.04	
	ない	5,728	81.50	1,649	84.87	246	80.92	627	88.31	471	86.11	177	77.63	128	83.12	
	未記入	394	5.61	116	5.97	30	9.87	30	4.23	22	4.02	25	10.96	9	5.84	
体重の増減	5kg以上の減	21	※0.52	5	0.26	1	0.33	2	0.28	2	0.37	0	0.00	0	0.00	
	0～5kg未満の減	87	※2.14	35	1.80	7	2.30	10	1.41	9	1.65	6	2.63	3	1.95	
	0～5kg未満の増	824	※20.25	389	20.02	58	19.08	133	18.73	120	21.94	47	20.61	31	20.13	
	5～10kg未満の増	2,480	※60.95	1,209	62.22	187	61.51	454	63.94	336	61.43	139	60.96	93	60.39	
	10kg以上の増	653	※16.05	305	15.70	51	16.78	111	15.63	80	14.63	36	15.79	27	17.53	
	未記入	4	※0.10	0	0.00	0	0.00	0	0.00	0	0.00	0	0.00	0	0.00	
血圧 (mmHg)	大139以下 小89以下	6,821	97.05	1,932	99.43	301	99.01	707	99.58	546	99.82	225	98.68	153	99.35	
	大140～159 小90～99	196	2.79	9	0.46	3	0.99	2	0.28	1	0.18	2	0.88	1	0.65	
	大160以上 小100以上	7	0.10	2	0.10	0	0.00	1	0.14	0	0.00	1	0.44	0	0.00	
	未記入	4	0.06	0	0.00	0	0.00	0	0.00	0	0.00	0	0.00	0	0.00	
尿検査	蛋白	－ 土	6,554	93.26	1,789	92.07	286	94.08	631	88.87	513	93.78	216	94.74	143	92.86
		＋以上	464	6.60	151	7.77	18	5.92	76	10.70	34	6.22	12	5.26	11	7.14
		未記入	10	0.14	3	0.15	0	0.00	3	0.42	0	0.00	0	0.00	0	0.00
	糖	－	6,374	90.69	1,755	90.32	281	92.43	628	88.45	485	88.67	214	93.86	147	95.45
		土以上	643	9.15	185	9.52	23	7.57	79	11.13	62	11.33	14	6.14	7	4.55
		未記入	11	0.16	3	0.15	0	0.00	3	0.42	0	0.00	0	0.00	0	0.00
血色素 (g/dl)	10 未満	778	11.07	255	13.12	35	11.51	102	14.37	82	14.99	24	10.53	12	7.79	
	10.0～10.5 未満	831	11.82	263	13.54	39	12.83	105	14.79	59	10.79	36	15.79	24	15.58	
	10.5～11.0 未満	1,227	17.46	340	17.50	62	20.39	119	16.76	104	19.01	32	14.04	23	14.94	
	11.0～12.0 未満	2,693	38.32	708	36.44	108	35.53	269	37.89	188	34.37	87	38.16	56	36.36	
	12 以上	1,460	20.77	371	19.09	60	19.74	113	15.92	111	20.29	48	21.05	39	25.32	
	未実施者	32	0.46	6	0.31	0	0.00	2	0.28	3	0.55	1	0.44	0	0.00	
	未記入	7	0.10	0	0.00	0	0.00	0	0.00	0	0.00	0	0.00	0	0.00	

※金沢市を除いて算出

表3 妊婦一般健康診査受診状況（医療機関委託分8回目：後期） 2/2

(令和3年度)

区分		石川県		管内計		かほく市		白山市		野々市市		津幡町		内灘町		
		人	%	人	%	人	%	人	%	人	%	人	%	人	%	
血糖	異常なし	6,335	90.14	1,826	93.98	274	90.13	679	95.63	523	95.61	204	89.47	146	94.81	
	要経過観察	309	4.40	53	2.73	6	1.97	19	2.68	4	0.73	17	7.46	7	4.55	
	要精検	238	3.39	48	2.47	24	7.89	6	0.85	13	2.38	5	2.19	0	0.00	
	未実施者	65	0.92	16	0.82	0	0.00	6	0.85	7	1.28	2	0.88	1	0.65	
	未記入	39	0.55	0	0.00	0	0.00	0	0.00	0	0.00	0	0.00	0	0.00	
浮腫	－	6,453	91.82	1,814	93.36	288	94.74	663	93.38	501	91.59	219	96.05	143	92.86	
	＋	556	7.91	125	6.43	13	4.28	46	6.48	46	8.41	9	3.95	11	7.14	
	未記入	19	0.27	4	0.21	3	0.99	1	0.14	0	0.00	0	0.00	0	0.00	
超音波検査	実施者数	7,021	99.90	1,943	100.0	304	100.00	710	100.00	547	100.00	228	100.00	154	100.00	
	異常なし	6,788	96.59	1,825	93.93	304	100.00	621	87.46	520	95.06	228	100.00	152	98.70	
	異常あり	233	3.32	118	6.07	0	0.00	89	12.54	27	4.94	0	0.00	2	1.30	
	未実施者	3	0.04	0	0.00	0	0.00	0	0.00	0	0.00	0	0.00	0	0.00	
	未記入	4	0.06	0	0.00	0	0.00	0	0.00	0	0.00	0	0.00	0	0.00	
判定	異常なし	4,315	61.40	1,124	57.85	190	62.50	351	49.44	334	61.06	141	61.84	108	70.13	
	異常あり	2,709	38.55	819	42.15	114	37.50	359	50.56	213	38.94	87	38.16	46	29.87	
	要経過観察	946	13.46	199	10.24	28	9.21	85	11.97	53	9.69	21	9.21	12	7.79	
	要精密検査	128	1.82	19	0.98	3	0.99	4	0.56	5	0.91	6	2.63	1	0.65	
	要治療(中)	1,635	23.26	601	30.93	83	27.30	270	38.03	155	28.34	60	26.32	33	21.43	
	未記入	4	0.06	0	0.00	0	0.00	0	0.00	0	0.00	0	0.00	0	0.00	
異常ありの疾患内訳 (延人員)	妊娠高血圧症候群	417	5.93	163	8.39	14	4.61	96	13.52	40	7.31	9	3.95	4	2.60	
	高血圧	28	0.40	4	0.21	2	0.66	1	0.14	0	0.00	0	0.00	1	0.65	
	蛋白尿	389	5.54	159	8.18	12	3.95	95	13.38	40	7.31	9	3.95	3	1.95	
	未記入	0	0.00	0	0.00	0	0.00	0	0.00	0	0.00	0	0.00	0	0.00	
	貧血	1,405	19.99	423	21.77	67	22.04	170	23.94	111	20.29	46	20.18	29	18.83	
	糖尿病	543	7.73	158	8.13	30	9.87	53	7.46	43	7.86	24	10.53	8	5.19	
	妊娠悪阻	2	0.03	1	0.05	0	0.00	0	0.00	0	0.00	0	0.00	1	0.65	
	出血	569	8.10	252	12.97	34	11.18	127	17.89	56	10.24	24	10.53	11	7.14	
	切迫流産	5	0.07	1	0.05	0	0.00	0	0.00	0	0.00	1	0.44	0	0.00	
	切迫早産	557	7.93	250	12.87	34	11.18	126	17.75	56	10.24	23	10.09	11	7.14	
	前置胎盤	6	0.09	1	0.05	0	0.00	1	0.14	0	0.00	0	0.00	0	0.00	
	未記入	1	0.01	0	0.00	0	0.00	0	0.00	0	0.00	0	0.00	0	0.00	
	その他	321	4.57	101	5.20	7	2.30	35	4.93	40	7.31	13	5.70	6	3.90	
	未記入	10	0.14	6	0.31	1	0.33	3	0.42	1	0.18	1	0.44	0	0.00	
	市町への連絡事項 (延人員)	医療機関委託妊婦教室（実人員）														
受講済み		421	5.99	184	9.47	6	1.97	109	15.35	67	12.25	1	0.44	1	0.65	
受講予定		2,791	39.71	905	46.58	155	50.99	226	31.83	327	59.78	120	52.63	77	50.00	
受講なし		3,173	45.15	746	38.39	112	36.84	359	50.56	138	25.23	84	36.84	53	34.42	
未記入		643	9.15	108	5.56	31	10.20	16	2.25	15	2.74	23	10.09	23	14.94	
訪問指導の希望（実人員）																
なし		6,591	93.78	1,857	95.57	280	92.11	701	98.73	536	97.99	209	91.67	131	85.06	
あり		25	0.36	6	0.31	0	0.00	1	0.14	4	0.73	1	0.44	0	0.00	
未記入		412	5.86	80	4.12	24	7.89	8	1.13	7	1.28	18	7.89	23	14.94	
入院等		2	0.03	1	0.05	0	0.00	1	0.14	0	0.00	0	0.00	0	0.00	
その他		5	0.07	1	0.05	0	0.00	0	0.00	1	0.18	0	0.00	0	0.00	
未記入		207	2.95	8	0.41	0	0.00	8	1.13	0	0.00	0	0.00	0	0.00	

資料：母子保健事業報告書（石川県少子化対策監室調べ）

(1-3) 産婦一般健康診査受診状況

表4 産婦一般健康診査受診状況 (医療機関委託) 1/2

(令和3年度)

		石川県		管内計		かほく市		白山市		野々市市		津幡町		内灘町		
		人	%	人	%	人	%	人	%	人	%	人	%	人	%	
受診者数		6,951	100.0	1,909	100.0	292	100.0	710	100.0	516	100.0	242	100.0	149	100.0	
受診時期	産後30日以下	1,607	※39.88	647	33.89	80	27.40	261	36.76	206	39.92	71	29.34	29	19.46	
	産後31～50日未満	2,411	※59.83	1,257	65.85	211	72.26	448	63.10	310	60.08	169	69.83	119	79.87	
	産後50日以降	7	※0.17	5	0.26	1	0.34	1	0.14	0	0.00	2	0.83	1	0.67	
	未記入	5	※0.12	0	0.00	0	0.00	0	0.00	0	0.00	0	0.00	0	0.00	
分娩の異常	異常なし	5,936	85.40	1,677	87.85	269	92.12	599	84.37	446	86.43	218	90.08	145	97.32	
	異常あり	991	14.26	228	11.94	23	7.88	110	15.49	68	13.18	23	9.50	4	2.68	
	未記入	24	0.35	4	0.21	0	0.00	1	0.14	2	0.39	1	0.41	0	0.00	
分娩様式	経陰分娩	5,268	75.79	1,443	75.59	227	77.74	534	75.21	387	75.00	188	77.69	107	71.81	
	帝王切開	1,648	23.71	459	24.04	64	21.92	176	24.79	126	24.42	52	21.49	41	27.52	
	未記入	35	0.50	7	0.37	1	0.34	0	0.00	3	0.58	2	0.83	1	0.67	
体重の増減 (妊娠前との比較)	5kg以上の減	85	※2.11	31	1.62	3	1.03	14	1.97	9	1.74	3	1.24	2	1.34	
	0～5kg未満の減	489	※12.13	225	11.79	38	13.01	69	9.72	66	12.79	37	15.29	15	10.07	
	0～5kg未満の増	2,179	※54.07	1,056	55.32	165	56.51	399	56.20	278	53.88	120	49.59	94	63.09	
	5～10kg未満の増	1,152	※28.59	545	28.55	79	27.05	213	30.00	149	28.88	76	31.40	28	18.79	
	10kg以上の増	109	※2.70	49	2.57	7	2.40	15	2.11	13	2.52	4	1.65	10	6.71	
	未記入	16	※0.40	3	0.16	0	0.00	0	0.00	1	0.19	2	0.83	0	0.00	
血圧 (mmHg)	大139以下 小89以下	6,771	97.41	1,864	97.64	283	96.92	691	97.32	507	98.26	237	97.93	146	97.99	
	大140～159 小90～99	148	2.13	37	1.94	7	2.40	17	2.39	7	1.36	4	1.65	2	1.34	
	大160以上 小100以上	26	0.37	7	0.37	2	0.68	2	0.28	2	0.39	0	0.00	1	0.67	
	未記入	6	0.09	1	0.05	0	0.00	0	0.00	0	0.00	1	0.41	0	0.00	
尿検査	蛋白	－ 土	6,728	96.79	1,850	96.91	281	96.23	691	97.32	501	97.09	234	96.69	143	95.97
		+ 以上	206	2.96	48	2.51	9	3.08	16	2.25	11	2.13	6	2.48	6	4.03
		未記入	17	0.24	11	0.58	2	0.68	3	0.42	4	0.78	2	0.83	0	0.00
	糖	－ 以上	6,917	99.51	1,894	99.21	290	99.32	706	99.44	511	99.03	238	98.35	149	100.00
		土 以上	15	0.22	3	0.16	0	0.00	1	0.14	0	0.00	2	0.83	0	0.00
		未記入	19	0.27	12	0.63	2	0.68	3	0.42	5	0.97	2	0.83	0	0.00
血色素 (g/dl)	10 未満	32	0.46	5	0.26	1	0.34	3	0.42	1	0.19	0	0.00	0	0.00	
	10.0～10.5 未満	44	0.63	13	0.68	3	1.03	6	0.85	4	0.78	0	0.00	0	0.00	
	10.5～11.0 未満	116	1.67	29	1.52	4	1.37	12	1.69	5	0.97	6	2.48	2	1.34	
	11.0～12.0 未満	1,282	18.44	323	16.92	53	18.15	149	20.99	79	15.31	30	12.40	12	8.05	
	12 以上	5,451	78.42	1,537	80.51	231	79.11	540	76.06	425	82.36	206	85.12	135	90.60	
	未記入	26	0.37	2	0.10	0	0.00	0	0.00	2	0.39	0	0.00	0	0.00	
浮腫	－	6,856	98.63	1,884	98.69	284	97.26	700	98.59	512	99.22	240	99.17	148	99.33	
	+	37	0.53	10	0.52	4	1.37	4	0.56	1	0.19	0	0.00	1	0.67	
	未記入	58	0.83	15	0.79	4	1.37	6	0.85	3	0.58	2	0.83	0	0.00	
EPDS 実施状況	未実施者	16	0.23	1	0.05	0	0.00	0	0.00	0	0.00	1	0.41	0	0.00	
	実施者	6,935	99.77	1,908	99.95	292	100.0	710	100.00	516	100.00	241	99.59	149	100.00	
	9点以上	659	9.48	192	10.06	24	8.22	72	10.14	61	11.82	15	6.20	20	13.42	

※金沢市を除いて算出

表4 産婦一般健康診査受診状況(医療機関委託) 2/2

(令和3年度)

		石川県		管内計		かほく市		白山市		野々市市		津幡町		内灘町	
		人	%	人	%	人	%	人	%	人	%	人	%	人	%
判定	異常なし	6,546	94.17	1,817	95.18	283	96.92	652	91.83	502	97.29	235	97.11	145	97.32
	異常あり	395	5.68	92	4.82	9	3.08	58	8.17	14	2.71	7	2.89	4	2.68
	要経過観察	288	4.14	74	3.88	8	2.74	47	6.62	10	1.94	6	2.48	3	2.01
	要精密検査	4	0.06	0	0.00	0	0.00	0	0.00	0	0.00	0	0.00	0	0.00
	要治療(中)	103	1.48	18	0.94	1	0.34	11	1.55	4	0.78	1	0.41	1	0.67
	未記入	10	0.14	0	0.00	0	0.00	0	0.00	0	0.00	0	0.00	0	0.00
異常ありの疾患内訳 (延人員)	妊娠高血圧症候群	237	3.41	69	3.61	8	2.74	44	6.20	8	1.55	7	2.89	2	1.34
	高血圧	74	1.06	19	1.00	4	1.37	8	1.13	1	0.19	5	2.07	1	0.67
	蛋白尿	162	2.33	49	2.57	3	1.03	36	5.07	7	1.36	2	0.83	1	0.67
	未記入	1	0.01	1	0.05	1	0.34	0	0.00	0	0.00	0	0.00	0	0.00
	貧血	56	0.81	2	0.10	1	0.34	0	0.00	1	0.19	0	0.00	0	0.00
	糖尿病	7	0.10	2	0.10	0	0.00	1	0.14	0	0.00	0	0.00	1	0.67
	出血	42	0.60	6	0.31	0	0.00	6	0.85	0	0.00	0	0.00	0	0.00
	子宮復古不全	38	0.55	4	0.21	0	0.00	4	0.56	0	0.00	0	0.00	0	0.00
	その他	2	0.03	0	0.00	0	0.00	0	0.00	0	0.00	0	0.00	0	0.00
	未記入	2	0.03	2	0.10	0	0.00	2	0.28	0	0.00	0	0.00	0	0.00
	その他	84	1.21	19	1.00	2	0.68	10	1.41	6	1.16	0	0.00	1	0.67
	未記入	5	0.07	2	0.10	1	0.34	1	0.14	0	0.00	0	0.00	0	0.00
	市町への連絡事項 (延人員)	訪問指導の希望(実人員)													
なし		6,239	89.76	1,697	88.89	245	83.90	661	93.10	466	90.31	212	87.60	113	75.84
あり		435	6.26	132	6.91	22	7.53	44	6.20	42	8.14	8	3.31	16	10.74
未記入		277	3.99	80	4.19	25	8.56	5	0.70	8	1.55	22	9.09	20	13.42
	専門医療機関への紹介の有無(実人員)														
なし	6,625	95.31	1,809	94.76	260	89.04	701	98.73	505	97.87	219	90.50	124	83.22	
あり	15	0.22	3	0.16	1	0.34	0	0.00	0	0.00	1	0.41	1	0.67	
未記入	311	4.47	97	5.08	31	10.62	9	1.27	11	2.13	22	9.09	24	16.11	
入院等	0	0.00	0	0.00	0	0.00	0	0.00	0	0.00	0	0.00	0	0.00	
その他	5	0.07	4	0.21	0	0.00	3	0.42	1	0.19	0	0.00	0	0.00	
未記入	154	2.22	5	0.26	0	0.00	5	0.70	0	0.00	0	0.00	0	0.00	

資料：母子保健事業報告書(石川県少子化対策監室調べ)

(2) 乳児健康診査
 (2-1) 乳児一般健康診査受診状況 (医療機関委託分)

表5 乳児一般健康診査受診状況 (医療機関委託分) 第1回目 1/2

(令和3年度)

区 分		石川県		管内計		かほく市		白山市		野々市市		津幡町		内灘町		
		人	%	人	%	人	%	人	%	人	%	人	%	人	%	
受診者数		7,009	100.0	1,968	100.0	293	100.0	722	100.0	569	100.0	238	100.0	146	100.0	
受診時期	1か月未満	715	※17.42	316	16.06	18	6.14	189	26.18	80	14.06	23	9.66	6	4.11	
	1～2か月未満	3,320	※80.88	1,623	82.47	269	91.81	520	72.02	483	84.89	213	89.50	138	94.52	
	2～3か月未満	32	※0.78	19	0.97	3	1.02	8	1.11	6	1.05	1	0.42	1	0.68	
	3か月以上	26	※0.63	10	0.51	3	1.02	5	0.69	0	0.00	1	0.42	1	0.68	
	未記入	12	※0.29	0	0.00	0	0.00	0	0.00	0	0.00	0	0.00	0	0.00	
発達や育児の状況	親の目を時々じっと見る	見ない	172	※4.19	80	4.07	8	2.73	22	3.05	31	5.45	12	5.04	7	4.79
		時々見る	1,831	※44.60	876	44.51	112	38.23	341	47.23	264	46.40	96	40.34	63	43.15
		見る	1,996	※48.62	948	48.17	146	49.83	350	48.48	254	44.64	126	52.94	72	49.32
		未記入	106	※2.58	64	3.25	27	9.22	9	1.25	20	3.51	4	1.68	4	2.74
	大きな音に反応する	しない	46	※1.12	26	1.32	1	0.34	10	1.39	11	1.93	2	0.84	2	1.37
		時々する	599	※14.59	294	14.94	39	13.31	103	14.27	93	16.34	32	13.45	27	18.49
		する	3,405	※82.95	1,619	82.27	249	84.98	605	83.80	447	78.56	202	84.87	116	79.45
	未記入	55	※2.58	29	1.47	4	1.37	4	0.55	18	3.16	2	0.84	1	0.68	
	首座り	座っていない	3,447	※83.97	1,637	83.18	249	84.98	613	84.90	461	81.02	194	81.51	120	82.19
		やや座っている	483	※11.77	244	12.40	30	10.24	88	12.19	74	13.01	35	14.71	17	11.64
		座っている	34	※0.83	19	0.97	2	0.68	6	0.83	9	1.58	0	0.00	2	1.37
		未記入	141	※3.43	68	3.46	12	4.10	15	2.08	25	4.39	9	3.78	7	4.79
	育児の心配・困りごとがある	はい	1,945	27.75	553	28.10	80	27.30	197	27.29	165	29.00	66	27.73	45	30.82
		いいえ	4,894	69.82	1,355	68.85	199	67.92	513	71.05	380	66.78	164	68.91	99	67.81
		未記入	170	2.43	60	3.05	14	4.78	12	1.66	24	4.22	8	3.36	2	1.37
	育児の協力者がいる	はい	6,716	95.82	1,880	95.53	279	95.22	699	96.81	533	93.67	225	94.54	144	98.63
		いいえ	205	2.92	52	2.64	7	2.39	17	2.35	17	2.99	10	4.20	1	0.68
		未記入	88	1.26	36	1.83	7	2.39	6	0.83	19	3.34	3	1.26	1	0.68
現在の栄養	母乳	2,675	38.17	784	39.84	104	35.49	322	44.60	226	39.72	78	32.77	54	36.99	
	混合	3,811	54.37	1,026	52.13	155	52.90	360	49.86	295	51.85	135	56.72	81	55.48	
	人工	409	5.84	126	6.40	30	10.24	36	4.99	34	5.98	21	8.82	5	3.42	
	未記入	114	1.63	32	1.63	4	1.37	4	0.55	14	2.46	4	1.68	6	4.11	
尿検査	蛋白	ー ±	6,906	98.53	1,906	96.85	292	99.66	718	99.45	515	90.51	235	98.74	146	100.00
		+以上	8	0.11	3	0.15	0	0.00	1	0.14	1	0.18	1	0.42	0	0.00
		未記入	95	1.36	59	3.00	1	0.34	3	0.42	53	9.31	2	0.84	0	0.00
	糖	ー	6,907	98.54	1,909	97.00	292	99.66	719	99.58	516	90.69	236	99.16	146	100.00
		±以上	1	0.01	0	0.00	0	0.00	0	0.00	0	0.00	0	0.00	0	0.00
		未記入	101	1.44	59	3.00	1	0.34	3	0.42	53	9.31	2	0.84	0	0.00
	潜血	ー ±	6,881	98.17	1,902	96.65	291	99.32	715	99.03	515	90.51	235	98.74	146	100.00
		+以上	20	0.29	4	0.20	1	0.34	2	0.28	1	0.18	0	0.00	0	0.00
		未記入	108	1.54	62	3.15	1	0.34	5	0.69	53	9.31	3	1.26	0	0.00
診察所見	なし	6,256	89.26	1,733	88.06	259	88.40	650	90.03	485	85.24	208	87.39	131	89.73	
	あり	701	10.00	202	10.26	34	11.60	72	9.97	51	8.96	30	12.61	15	10.27	
	未記入	52	0.74	33	1.68	0	0.00	0	0.00	33	5.80	0	0.00	0	0.00	
診察所見 身体面 内訳 (延人員)	身体発育上の所見	体重増加不良	61	0.87	15	0.76	4	1.37	6	0.83	3	0.53	1	0.42	1	0.68
		その他	59	0.84	15	0.76	4	1.37	6	0.83	3	0.53	1	0.42	1	0.68
		その他	2	0.03	0	0.00	0	0.00	0	0.00	0	0.00	0	0.00	0	0.00
	皮膚	湿疹	184	2.63	55	2.79	15	5.12	16	2.22	7	1.23	14	5.88	3	2.05
		その他	98	1.40	19	0.97	6	2.05	7	0.97	1	0.18	5	2.10	0	0.00
		その他	87	1.24	37	1.88	10	3.41	9	1.25	6	1.05	9	3.78	3	2.05
	循環器系	心雑音	147	2.10	47	2.39	1	0.34	16	2.22	21	3.69	6	2.52	3	2.05
		その他	129	1.84	39	1.98	1	0.34	13	1.80	19	3.34	3	1.26	3	2.05
		その他	18	0.26	8	0.41	0	0.00	3	0.42	2	0.35	3	1.26	0	0.00

※金沢市を除いて算出

表5 乳児一般健康診査受診状況（医療機関委託分）第1回目 2/2

（令和3年度）

区分	石川県		管内計		かほく市		白山市		野々市市		津幡町		内灘町			
	人	%	人	%	人	%	人	%	人	%	人	%	人	%		
診察 所見 身体面 内訳	(続き) 呼吸器系	7	0.10	1	0.1	0	0.00	1	0.14	0	0.00	0	0.00	0	0.00	
	消化器系	62	0.88	9	0.46	1	0.34	3	0.42	1	0.18	2	0.84	2	1.37	
	そけいヘルニア	14	0.20	2	0.10	0	0.00	2	0.28	0	0.00	0	0.00	0	0.00	
	その他	48	0.68	7	0.36	1	0.34	1	0.14	1	0.18	2	0.84	2	1.37	
	眼	11	0.16	1	0.05	1	0.34	0	0.00	0	0.00	0	0.00	0	0.00	
	視力障害	0	0.00	0	0.00	0	0.00	0	0.00	0	0.00	0	0.00	0	0.00	
	斜視	2	0.03	0	0.00	0	0.00	0	0.00	0	0.00	0	0.00	0	0.00	
	その他	9	0.13	1	0.05	1	0.34	0	0.00	0	0.00	0	0.00	0	0.00	
	耳鼻咽喉	29	0.41	10	0.51	3	1.02	4	0.55	1	0.18	0	0.00	2	1.37	
	聴力障害	20	0.29	5	0.25	2	0.68	1	0.14	1	0.18	0	0.00	1	0.68	
	その他	9	0.13	5	0.25	1	0.34	3	0.42	0	0.00	0	0.00	1	0.68	
	腎・泌尿器系	53	0.76	10	0.51	2	0.68	4	0.55	3	0.53	0	0.00	1	0.68	
	停留嚢丸	18	0.26	3	0.15	0	0.00	0	0.00	2	0.35	0	0.00	1	0.68	
	その他	35	0.50	7	0.36	2	0.68	4	0.55	1	0.18	0	0.00	0	0.00	
	骨・関節系	20	0.29	4	0.20	0	0.00	3	0.42	0	0.00	0	0.00	1	0.68	
	股関節開排異常	9	0.13	0	0.00	0	0.00	0	0.00	0	0.00	0	0.00	0	0.00	
	その他	11	0.16	4	0.20	0	0.00	3	0.42	0	0.00	0	0.00	1	0.68	
	神経・筋	13	0.19	4	0.20	0	0.00	3	0.42	1	0.18	0	0.00	0	0.00	
	筋緊張異常	6	0.09	0	0.00	0	0.00	0	0.00	0	0.00	0	0.00	0	0.00	
	その他	7	0.10	4	0.20	0	0.00	3	0.42	1	0.18	0	0.00	0	0.00	
	代謝・内分泌	6	0.09	2	0.10	0	0.00	1	0.14	0	0.00	0	0.00	1	0.68	
	血液	26	0.37	8	0.41	2	0.68	3	0.42	0	0.00	3	1.26	0	0.00	
	貧血	23	0.33	7	0.36	2	0.68	2	0.28	0	0.00	3	1.26	0	0.00	
その他	3	0.04	1	0.05	0	0.00	1	0.14	0	0.00	0	0.00	0	0.00		
その他	93	1.33	29	1.47	4	1.37	1	0.14	15	2.64	6	2.52	3	2.05		
未記入	664	9.47	663	33.69	0	0.00	663	91.83	0	0.00	0	0.00	0	0.00		
精神 運動 発達・ 育児面 の問題	精神運動 発達の問題	なし	6,935	98.94	1,922	97.66	290	98.98	719	99.58	530	93.15	237	99.58	146	100.00
		あり	11	0.16	2	0.10	1	0.34	1	0.14	0	0.00	0	0.00	0	0.00
		未記入	63	0.90	44	2.24	2	0.68	2	0.28	39	6.85	1	0.42	0	0.00
	育児上の 問題	なし	6,926	98.82	1,921	97.61	289	98.63	719	99.58	530	93.15	237	99.58	146	100.00
		あり	15	0.21	3	0.15	2	0.68	1	0.14	0	0.00	0	0.00	0	0.00
		未記入	68	0.97	44	2.24	2	0.68	2	0.28	39	6.85	1	0.42	0	0.00
判定	異常なし	6,312	90.06	1,734	88.11	259	88.40	653	90.44	485	85.24	207	86.97	130	89.04	
	異常あり	612	8.73	199	10.11	34	11.60	69	9.56	49	8.61	31	13.03	16	10.96	
	要経過観察	361	5.15	106	5.39	18	6.14	31	4.29	28	4.92	18	7.56	11	7.53	
	要精密検査	134	1.91	42	2.13	4	1.37	15	2.08	14	2.46	7	2.94	2	1.37	
	要治療（中）	117	1.67	51	2.59	12	4.10	23	3.19	7	1.23	6	2.52	3	2.05	
未記入	85	1.21	35	1.78	0	0.00	0	0.00	35	6.15	0	0.00	0	0.00		
市町への 連絡事項	訪問指導の希望（実人員）															
	なし	3,973	56.68	1,882	95.63	285	97.27	708	98.06	515	90.51	235	98.74	139	95.21	
	あり	2,909	41.50	29	1.47	2	0.68	14	1.94	11	1.93	0	0.00	2	1.37	
	未記入	127	1.81	57	2.90	6	2.05	0	0.00	43	7.56	3	1.26	5	3.42	
その他	3	0.04	0	0.00	0	0.00	0	0.00	0	0.00	0	0.00	0	0.00		
(延人員)	未記入	57	0.81	43	2.18	0	0.00	0	0.00	43	7.56	0	0.00	0	0.00	

資料：母子保健事業報告書（石川県少子化対策監室調べ）

表6 乳児一般健康診査受診状況（医療機関委託分2回目） 1/2

(令和3年度)

区分		石川県		管内計		かほく市		白山市		野々市市		津幡町		内灘町			
		人	%	人	%	人	%	人	%	人	%	人	%	人	%		
受診者数		6,430	100.0	1,733	100.0	254	100.0	665	100.0	476	100.0	208	100.0	130	100.0		
受診時期	9か月未満	0	※0.00	0	0.00	0	0.00	0	0.00	0	0.00	0	0.00	0	0.00		
	9～10か月未満	539	※15.27	242	13.96	109	42.91	7	1.05	0	0.00	50	24.04	76	58.46		
	10～11か月未満	1,055	※29.89	261	15.06	112	44.09	22	3.31	0	0.00	84	40.38	43	33.08		
	11～12か月未満	731	※20.71	340	19.62	32	12.60	70	10.53	155	32.56	73	35.10	10	7.69		
	その他	1,205	※34.14	890	51.36	1	0.39	566	85.11	321	67.44	1	0.48	1	0.77		
	未記入	0	※0.00	0	0.00	0	0.00	0	0.00	0	0.00	0	0.00	0	0.00		
発達や育児の状況	はいはいをする	できない	277	※7.85	106	6.12	38	14.96	18	2.71	21	4.41	15	7.21	14	10.77	
		後ろに下がる	71	※2.01	30	1.73	15	5.91	4	0.60	2	0.42	3	1.44	6	4.62	
		できる	3,163	※89.60	1,586	91.52	201	79.13	640	96.24	452	94.96	189	90.87	104	80.00	
		未記入	19	※0.54	11	0.63	0	0.00	3	0.45	1	0.21	1	0.48	6	4.62	
	つかまり立ちをする	できない	270	※7.65	109	6.29	36	14.17	20	3.01	17	3.57	18	8.65	18	13.85	
		ややできる	126	※3.57	48	2.77	15	5.91	14	2.11	6	1.26	7	3.37	6	4.62	
		できる	3,121	※88.41	1,569	90.54	203	79.92	630	94.74	452	94.96	182	87.50	102	78.46	
		未記入	13	※0.37	7	0.40	0	0.00	1	0.15	1	0.21	1	0.48	4	3.08	
	人見知りをする	しない	446	※12.63	218	12.58	29	11.42	81	12.18	61	12.82	24	11.54	23	17.69	
		ややする	1,465	※41.50	736	42.47	106	41.73	297	44.66	184	38.66	95	45.67	54	41.54	
		する	1,599	※45.30	770	44.43	118	46.46	284	42.71	230	48.32	87	41.83	51	39.23	
	未記入	未記入	20	※0.57	9	0.52	1	0.39	3	0.45	1	0.21	2	0.96	2	1.54	
		育児の心配・困りごとがある	はい	1,141	17.74	287	16.56	44	17.32	92	13.83	95	19.96	35	16.83	21	16.15
		いいえ	5,226	81.28	1,421	82.00	202	79.53	569	85.56	375	78.78	171	82.21	104	80.00	
	未記入	未記入	63	0.98	25	1.44	8	3.15	4	0.60	6	1.26	2	0.96	5	3.85	
		睡眠・食事時間	決まっている	3,253	※92.15	1,588	91.63	237	93.31	619	93.08	443	93.07	185	88.94	104	80.00
		決まっていない	247	※7.00	127	7.33	14	5.51	43	6.47	28	5.88	22	10.58	20	15.38	
	未記入	未記入	30	※0.85	18	1.04	3	1.18	3	0.45	5	1.05	1	0.48	6	4.62	
		就寝時間	決まっていない	121	※3.43	69	3.98	12	4.72	21	3.16	20	4.20	5	2.40	11	8.46
		22時より前	2,815	※79.75	1,374	79.28	213	83.86	545	81.95	354	74.37	169	81.25	93	71.54	
	未記入	22時以降	593	※16.80	289	16.68	29	11.42	98	14.74	102	21.43	34	16.35	26	20.00	
		未記入	2	※0.06	1	0.06	0	0.00	1	0.15	0	0.00	0	0.00	0	0.00	
		離乳食の開始	なし	48	※1.36	8	0.46	0	0.00	7	1.05	0	0.00	1	0.48	0	0.00
	あり	あり	3,279	※92.89	1,687	97.35	249	98.03	658	98.95	469	98.53	201	96.63	110	84.62	
未記入		203	※5.75	38	2.19	5	1.97	0	0.00	7	1.47	6	2.88	20	15.38		
尿検査		蛋白	ー 土	5,857	91.09	1,571	90.65	224	88.19	630	94.74	440	92.44	153	73.56	124	95.38
＋以上	13		0.20	2	0.12	2	0.79	0	0.00	0	0.00	0	0.00	0	0.00		
未記入	560		8.71	160	9.23	28	11.02	35	5.26	36	7.56	55	26.44	6	4.62		
糖	ー	5,863	91.18	1,572	90.71	225	88.58	631	94.89	440	92.44	152	73.08	124	95.38		
	土以上	6	0.09	2	0.12	1	0.39	0	0.00	0	0.00	1	0.48	0	0.00		
	未記入	562	8.74	159	9.17	28	11.02	34	5.11	36	7.56	55	26.44	6	4.62		
潜血	ー 土	5,819	90.50	1,559	89.96	221	87.01	624	93.83	439	92.23	151	72.60	124	95.38		
	＋以上	39	0.61	9	0.52	3	1.18	5	0.75	1	0.21	0	0.00	0	0.00		
	未記入	572	8.90	165	9.52	30	11.81	36	5.41	36	7.56	57	27.40	6	4.62		
診察所見	なし	6,024	93.69	1,644	94.86	242	95.28	635	95.49	445	93.49	197	94.71	125	96.15		
	あり	405	6.30	89	5.14	12	4.72	30	4.51	31	6.51	11	5.29	5	3.85		
	未記入	1	0.02	0	0.00	0	0.00	0	0.00	0	0.00	0	0.00	0	0.00		
診察所見 身体面内訳 (延人員)	身体発育上の所見	身体発育上の所見	138	2.15	33	1.90	5	1.97	9	1.35	17	3.57	1	0.48	1	0.77	
		体重増加不良	117	1.82	30	1.73	5	1.97	9	1.35	14	2.94	1	0.48	1	0.77	
		その他	23	0.36	4	0.23	0	0.00	0	0.00	3	0.63	0	0.00	1	0.77	
	皮膚	皮膚	117	1.82	14	0.81	2	0.79	6	0.90	3	0.63	3	1.44	0	0.00	
		湿疹	89	1.38	13	0.75	1	0.39	6	0.90	3	0.63	3	1.44	0	0.00	
		その他	29	0.45	1	0.06	1	0.39	0	0.00	0	0.00	0	0.00	0	0.00	
	循環器系	循環器系	43	0.67	16	0.92	0	0.00	5	0.75	5	1.05	3	1.44	3	2.31	
		心雑音	37	0.58	12	0.69	0	0.00	5	0.75	3	0.63	3	1.44	1	0.77	
		その他	6	0.09	4	0.23	0	0.00	0	0.00	2	0.42	0	0.00	2	1.54	

※金沢市を除いて算出

表6 乳児一般健康診査受診状況（医療機関委託分2回目） 2/2

（令和3年度）

区分	石川県		管内計		かほく市		白山市		野々市市		津幡町		内灘町			
	人	%	人	%	人	%	人	%	人	%	人	%	人	%		
(続き) 診察 所見 身体面 内訳	呼吸器系	0	0.00	0	0.0	0	0.00	0	0.00	0	0.00	0	0.00	0	0.00	
	消化器系	9	0.14	1	0.06	1	0.39	0	0.00	0	0.00	0	0.00	0	0.00	
	そけいヘルニア	3	0.05	0	0.00	0	0.00	0	0.00	0	0.00	0	0.00	0	0.00	
	その他	6	0.09	1	0.06	1	0.39	0	0.00	0	0.00	0	0.00	0	0.00	
	眼	14	0.22	1	0.06	0	0.00	0	0.00	1	0.21	0	0.00	0	0.00	
	視力障害	3	0.05	0	0.00	0	0.00	0	0.00	0	0.00	0	0.00	0	0.00	
	斜視	5	0.08	0	0.00	0	0.00	0	0.00	0	0.00	0	0.00	0	0.00	
	その他	6	0.09	1	0.06	0	0.00	0	0.00	1	0.21	0	0.00	0	0.00	
	耳鼻咽喉	8	0.12	3	0.17	1	0.39	0	0.00	1	0.21	0	0.00	1	0.77	
	聴力障害	6	0.09	3	0.17	1	0.39	0	0.00	1	0.21	0	0.00	1	0.77	
	その他	2	0.03	0	0.00	0	0.00	0	0.00	0	0.00	0	0.00	0	0.00	
	腎・泌尿器系	39	0.61	11	0.63	3	1.18	3	0.45	3	0.63	2	0.96	0	0.00	
	停留嚢丸	15	0.23	3	0.17	0	0.00	1	0.15	1	0.21	1	0.48	0	0.00	
	その他	24	0.37	8	0.46	3	1.18	2	0.30	2	0.42	1	0.48	0	0.00	
	骨・関節系	12	0.19	1	0.06	0	0.00	0	0.00	1	0.21	0	0.00	0	0.00	
	股関節開排異常	2	0.03	0	0.00	0	0.00	0	0.00	0	0.00	0	0.00	0	0.00	
	その他	10	0.16	1	0.06	0	0.00	0	0.00	1	0.21	0	0.00	0	0.00	
	神経・筋	20	0.31	6	0.35	1	0.39	2	0.30	0	0.00	1	0.48	2	1.54	
	筋緊張異常	14	0.22	3	0.17	1	0.39	0	0.00	0	0.00	1	0.48	1	0.77	
	その他	8	0.12	3	0.17	0	0.00	2	0.30	0	0.00	0	0.00	1	0.77	
	代謝・内分泌	3	0.05	0	0.00	0	0.00	0	0.00	0	0.00	0	0.00	0	0.00	
	血液	30	0.47	8	0.46	0	0.00	7	1.05	0	0.00	1	0.48	0	0.00	
	貧血	28	0.44	8	0.46	0	0.00	7	1.05	0	0.00	1	0.48	0	0.00	
その他	2	0.03	0	0.00	0	0.00	0	0.00	0	0.00	0	0.00	0	0.00		
その他	29	0.45	6	0.35	0	0.00	0	0.00	4	0.84	0	0.00	2	1.54		
(延人員) 未記入	635	9.88	634	36.58	0	0.00	634	95.34	0	0.00	0	0.00	0	0.00		
精神 運動 発達・ 育児面	精神運動 発達の問題	なし	6,301	97.99	1,695	97.81	253	99.61	653	98.20	458	96.22	202	97.12	129	99.23
		あり	106	1.65	34	1.96	1	0.39	10	1.50	18	3.78	4	1.92	1	0.77
		未記入	23	0.36	4	0.23	0	0.00	2	0.30	0	0.00	2	0.96	0	0.00
	育児上の 問題	なし	6,377	99.18	1,724	99.48	254	100.00	660	99.25	474	99.58	206	99.04	130	100.00
		あり	17	0.26	2	0.12	0	0.00	2	0.30	0	0.00	0	0.00	0	0.00
		未記入	36	0.56	7	0.40	0	0.00	3	0.45	2	0.42	2	0.96	0	0.00
判定	異常なし	5,923	92.12	1,617	93.31	245	96.46	627	94.29	426	89.50	196	94.23	123	94.62	
	異常あり	455	7.08	116	6.69	9	3.54	38	5.71	50	10.50	12	5.77	7	5.38	
	要経過観察	327	5.09	68	3.92	6	2.36	20	3.01	35	7.35	4	1.92	3	2.31	
	要精密検査	29	0.45	9	0.52	1	0.39	3	0.45	2	0.42	2	0.96	1	0.77	
	要治療(中)	99	1.54	39	2.25	2	0.79	15	2.26	13	2.73	6	2.88	3	2.31	
	未記入	52	0.81	0	0.00	0	0.00	0	0.00	0	0.00	0	0.00	0	0.00	
市町 への 連絡 事項	訪問指導の希望															
	なし	3,453	53.70	1,692	97.63	249	98.03	654	98.35	468	98.32	200	96.15	121	93.08	
	あり	2,893	44.99	10	0.58	2	0.79	5	0.75	0	0.00	2	0.96	1	0.77	
	未記入	84	1.31	31	1.79	3	1.18	6	0.90	8	1.68	6	2.88	8	6.15	
	その他	13	0.20	0	0.00	0	0.00	0	0.00	0	0.00	0	0.00	0	0.00	
未記入	14	0.22	13	0.75	0	0.00	5	0.75	8	1.68	0	0.00	0	0.00		

資料：母子保健事業報告書（石川県少子化対策監室調べ）

(2-2) 乳児一般健康診査（医療機関委託分）における精密診査

表7 医療機関委託乳児精密検査による診断内容 1/2

(令和3年度) (人)

		石川県	管内計	かほく市	白山市	野々市市	津幡町	内灘町
要精密検査対象者数		163	51	5	18	16	9	3
受診者数		57	44	5	18	16	2	3
異常の有無	異常なし	23	20	2	6	10	0	2
	異常あり	34	24	3	12	6	2	1
受診率(%)		35.0	86.3	100.0	100.0	100.0	22.2	100.0
異常発見数総計(延人員)		39	28	3	14	8	2	1
骨関節	臼蓋形成不全・疑い	0	0	0	0	0	0	0
	股関節脱臼・亜脱臼	0	0	0	0	0	0	0
	股関節開排制限	0	0	0	0	0	0	0
	内反足・外反足	0	0	0	0	0	0	0
	その他	1	0	0	0	0	0	0
	小計	1	0	0	0	0	0	0
循環器	心雑音	3	2	1	1	0	0	0
	先天性心疾患	2	1	0	1	0	0	0
	不整脈	0	0	0	0	0	0	0
	その他	0	0	0	0	0	0	0
	小計	5	3	1	2	0	0	0
呼吸器	喘息	0	0	0	0	0	0	0
	その他	0	0	0	0	0	0	0
	小計	0	0	0	0	0	0	0
消化器	そけいヘルニア	2	1	0	0	1	0	0
	その他	1	1	0	0	1	0	0
	小計	3	2	0	0	2	0	0
神経・筋	筋緊張異常	0	0	0	0	0	0	0
	中枢性協調障害	0	0	0	0	0	0	0
	脳性小児麻痺	0	0	0	0	0	0	0
	斜頸	1	1	0	1	0	0	0
	痙攣性疾患	0	0	0	0	0	0	0
	二分脊髄症	0	0	0	0	0	0	0
	その他	1	0	0	0	0	0	0
	小計	2	1	0	1	0	0	0
耳鼻咽喉	難聴・難聴疑い	3	2	0	1	1	0	0
	中耳炎	0	0	0	0	0	0	0
	その他	1	1	0	1	0	0	0
	小計	4	3	0	2	1	0	0

表7 医療機関委託乳児精密検査による診断内容 2/2

(令和3年度) (人)

		石川県	管内計	かほく市	白山市	野々市市	津幡町	内灘町
眼	遠視	0	0	0	0	0	0	0
	近視	0	0	0	0	0	0	0
	乱視	0	0	0	0	0	0	0
	眼位異常(斜視)	0	0	0	0	0	0	0
	眼位異常(斜位)	0	0	0	0	0	0	0
	眼振	0	0	0	0	0	0	0
	屈折異常	0	0	0	0	0	0	0
	眼瞼下垂	0	0	0	0	0	0	0
	睫毛、眼瞼内反、外反	0	0	0	0	0	0	0
	白内障	0	0	0	0	0	0	0
	鼻涙管閉塞	0	0	0	0	0	0	0
	その他	0	0	0	0	0	0	0
	小計	0	0	0	0	0	0	0
皮膚	湿疹	0	0	0	0	0	0	0
	アトピー性皮膚炎	0	0	0	0	0	0	0
	血管腫・母斑	3	3	1	2	0	0	0
	その他	1	1	0	1	0	0	0
	小計	4	4	1	3	0	0	0
腎・泌尿器	停留嚢丸	2	1	0	0	0	1	0
	陰嚢水腫	2	1	0	0	1	0	0
	包茎	0	0	0	0	0	0	0
	尿所見のみ	0	0	0	0	0	0	0
	腎疾患	1	0	0	0	0	0	0
	尿路感染症	1	1	0	1	0	0	0
	その他	1	1	0	0	1	0	0
	小計	7	4	0	1	2	1	0
血液	貧血	2	1	0	1	0	0	0
	その他	0	0	0	0	0	0	0
	小計	2	1	0	1	0	0	0
内分泌・代謝		4	3	0	2	0	0	1
染色体	ダウン症	0	0	0	0	0	0	0
	その他	0	0	0	0	0	0	0
	小計	0	0	0	0	0	0	0
外表奇形		3	3	0	1	2	0	0
その他		2	2	1	0	1	0	0
発達	運動発達遅滞	2	2	0	1	0	1	0
	精神発達遅滞	0	0	0	0	0	0	0
	その他	0	0	0	0	0	0	0
	小計	2	2	0	1	0	1	0

資料：母子保健事業報告書（石川県少子化対策監室調べ）

(2-3) 乳児健康診査受診状況（集団方式）

表8 乳児健康診査受診状況（集団方式） 1/2

（令和3年度）（人）

		石川県	管内計	かほく市	白山市	野々市市	津幡町	内灘町	
対	象 人 員 (実人数)	6,662	2,057	295	804	556	259	143	
受	診 人 員 (実人数)	6,560	2,029	287	792	556	253	141	
受	診 率 (%)	98.5	98.6	97.3	98.5	100.0	97.7	98.6	
栄 養 方 法 (実人数)	母乳	3,353	1,089	137	457	313	118	64	
	混合	1,954	571	87	216	151	70	47	
	人工	1,253	369	63	119	92	65	30	
	未記入	0	0	0	0	0	0	0	
ス ク リ ー 新 生 児 聴 覚 検 査	受診者数	6,525	2,021	287	788	554	252	140	
	検 査 結 果	両耳異常なし	6,281	2,005	285	781	548	252	139
		片耳要精検	25	10	2	4	3	0	1
		両耳要精検	13	4	0	2	2	0	0
		不明	5	2	0	1	1	0	0
疾 病 ・ 発 達 状 況 (延人員)	異常なし (実人数)	5,047	1,531	237	575	492	155	72	
	異常あり (実人数)	1,513	498	50	217	64	98	69	
	異 常 あ り の 内 訳	要医療	559	177	17	75	21	24	40
		要経過観察	746	218	29	84	26	55	24
		要紹介（要精密）	175	90	3	49	14	19	5
		要紹介（要治療）	27	13	1	9	3	0	0
	疾 病 ・ 発 達 の 有 所 見 の 内 訳	身体的発育状況	314	123	1	77	11	26	8
		精神発達	23	1	0	1	0	0	0
		けいれん	8	1	0	1	0	0	0
		運動機能	162	31	1	15	5	0	10
		神経系・感覚器系	122	47	1	14	9	13	10
		血液系	14	6	0	2	1	3	0
		皮膚	371	117	21	38	13	14	31
		股関節	127	68	3	36	6	22	1
		股関節開排異常 (再掲)	63	38	2	14	6	16	0
		斜頸	12	5	0	3	1	1	0
		循環器系	101	30	3	13	5	6	3
		呼吸器系	11	1	0	0	1	0	0
		消化器系	140	30	0	19	5	0	6
		泌尿器生殖器系	178	52	6	14	5	25	2
代謝系		10	4	0	0	0	1	3	
先天性の身体的特徴		44	27	0	11	9	7	0	
その他	124	31	15	7	0	1	8		

表8 乳児健康診査受診状況（集団方式） 2/2

（令和3年度）（人）

		石川県	管内計	かほく市	白山市	野々市市	津幡町	内灘町	
総合判定 (実人数)	異常なし	4,967	1,526	234	575	492	153	72	
	異常あり	1,593	503	53	217	64	100	69	
	異常ありの内訳	要医療（旧：管理中）	552	177	17	75	21	24	40
		要指導	306	8	1	0	0	2	5
		要観察	534	215	31	84	26	55	19
		要精検	175	90	3	49	14	19	5
		要治療（旧：要医療）	26	13	1	9	3	0	0
育児支援の要否 (延人員)	支援不要	5,935	1,854	263	688	542	226	135	
	要支援	625	175	24	104	14	27	6	
	※1要支援の内訳	① 強い育児不安、育児疲れ、孤立	323	86	7	55	10	12	2
		② 虐待・虐待疑い	11	3	2	1	0	0	0
		③ 不適切な育児行動（マルトリートメント）	32	6	0	5	0	0	1
		④ 若年の親	19	4	1	1	1	1	0
		⑤ ひとり親	28	7	2	3	0	0	2
		⑥ 外国人の母親	25	8	1	7	0	0	0
		⑦ 親の疾患・性格、薬物	131	56	8	33	2	11	2
		⑧ 経済・生活状況の不安定さ	32	13	3	8	1	1	0
		⑨ DV・家族の問題	30	8	2	2	0	2	2
		⑩ 児の疾病や障害	74	8	2	5	0	1	0
⑪ その他	20	15	5	8	1	1	0		

※令和3年5月末現在

資料：母子保健事業報告書（石川県少子化対策監室調べ）

※1 要支援の内訳の詳細

- ① 主訴が多い。不安感が強い。疲労感が強い。育児ストレスが強い。親族・近隣友人からの孤立。
- ② 虐待歴あり。兄弟への虐待歴あり。関係機関からの事前情報あり。
- ③ 育児能力の問題。子供とのかかわりが少ない。偏った育児信念。体罰の肯定。育児知識の不足。発達に理解
- ④ 若年の親（10代の親）であって、支援が必要とされる人。
- ⑤ ひとり親であって、支援が必要とされる人。
- ⑥ 外国人の親であって、支援が必要とされる人。
- ⑦ 精神疾患、薬物・アルコール問題、脅迫的、うつ的、性格の問題、知的障害、成育歴の問題
- ⑧ 経済不安、無職、不安定な就労（転職の繰り返し、パート）、家事能力が低い、劣悪な生活環境

(2-4) 乳児健康診査（集団方式）未受診者の状況把握

表9 乳児健康診査（集団方式）未受診者の状況把握

（令和3年度）（人）

未受診者数	未受診者の対応状況							未受診者把握率 b/c+d/e/a %	区分	把握方法（延人員）										未受診理由（延人員）							支援の要否									
	次年度受診済み 未受診者で現認できた者 実人員 a	未受診者で現認できなかった者 実人員 b	未受診者で現認できなかった者 実人員 c	未受診者で現認できなかった者 実人員 d	内訳					法方認現の児①		②児の状況把握のための連絡方法						児の理由			保護者の理由				支援不要 実人員 h	要支援 実人員 i	主な支援理由（延人員）									
					児の状況把握できなかった者 実人員 e	児の状況把握できた者 実人員 f	連絡しなかった者 実人員 g			家庭訪問	保育所訪問	来所・教室・その他の健診等 その他	家庭訪問	保育所訪問	来所・教室・その他の健診等	保護者への電話連絡	関係機関からの情報収集	未受診者連絡票等	その他	入院・施設入所中	医療機関管理中	保育所入所	その他	転出			実際には住んでいない	仕事が終わらない	その他	児への支援	保護者への支援	その他				
																																	*保健師もしくは関係機関による児の目視確認	*保健師もしくは関係機関による児の目視確認をすためにとった方法	入院・施設入所中	医療機関管理中
石川県	102	18	68	16	14	2	0	98.0	c	39	2	12	19										15	30	2	2	1	5	3	25	21	47	37	43	0	
									e					2	0	0	4	6	0	6	1	0	0	0	2	7	1	4	11	3	1	2	0			
									f					1	0	0	1	2	0	0																
管内計	28	13	10	5	4	1	0	96.4	c	8	1	1	0										2	5	1	1	1	0	1	1	4	6	4	3	0	
									e					0	0	0	1	0	0	3	1	0	0	0	0	0	0	0	3	3	1	1	0	0		
									f					1	0	0	1	1	0	0																
かほく市	8	5	0	3	3	0	0	100.0	c	0	0	0	0										0	0	0	0	0	0	0	0	0	0	0	0	0	
									e					0	0	0	0	0	0	3	0	0	0	0	0	0	0	0	0	3	3	0	0	0	0	
									f					0	0	0	0	0	0	0																
白山市	12	7	4	1	1	0	0	100.0	c	4	0	0	0										2	2	1	0	0	0	0	0	1	3	2	2	0	
									e					0	0	0	1	0	0	0	1	0	0	0	0	0	0	0	0	0	0	1	1	0	0	
									f					0	0	0	0	0	0	0																
野々市市	0	0	0	0	0	0	0	-	c	0	0	0	0										0	0	0	0	0	0	0	0	0	0	0	0	0	0
									e					0	0	0	0	0	0	0	0	0	0	0	0	0	0	0	0	0	0	0	0	0	0	0
									f					0	0	0	0	0	0	0																
津幡町	6	1	4	1	0	1	0	83.3	c	3	0	1	0										0	2	0	0	1	0	0	1	2	2	1	1	0	
									e					0	0	0	0	0	0	0	0	0	0	0	0	0	0	0	0	0	0	0	0	0	0	0
									f					1	0	0	1	1	0	0																
内灘町	2	0	2	0	0	0	0	100.0	c	1	1	0	0										0	1	0	1	0	0	1	0	1	1	1	0	0	
									e					0	0	0	0	0	0	0	0	0	0	0	0	0	0	0	0	0	0	0	0	0	0	0
									f					0	0	0	0	0	0	0																

資料：母子保健事業報告書（石川県少子化対策監室調べ）

(2-5)乳児健康診査（集団方式）における精密検査

表10 乳児健康診査（集団方式）による精密検査診断内容 1/2

（令和3年度）（人）

		石川県	管内計	かほく市	白山市	野々市市	津幡町	内灘町
要精密検査延対象数		181	95	3	54	14	19	5
受診件数		160	90	3	51	14	18	4
異常の有無	異常なし	84	53	2	32	7	12	0
	異常あり	76	37	1	19	7	6	4
受診率（％）		88.4	94.7	100.0	94.4	100.0	94.7	80.0
異常発見数総数（延人員）		78	38	1	19	8	6	4
精神発達	運動発達遅滞	1	1	0	0	1	0	0
	精神発達遅滞	0	0	0	0	0	0	0
	小計	1	1	0	0	1	0	0
けいれん		0	0	0	0	0	0	0
運動機能	臼蓋形成不全・疑い	22	4	0	2	0	2	0
	内反足・外反足	0	0	0	0	0	0	0
	その他	2	1	0	1	0	0	0
	小計	24	5	0	3	0	2	0
神経系	筋緊張異常	1	1	0	0	0	1	0
	中枢性協調障害	0	0	0	0	0	0	0
	脳性小児麻痺	0	0	0	0	0	0	0
	二分脊髄症	0	0	0	0	0	0	0
	その他	1	1	0	1	0	0	0
	小計	2	2	0	1	0	1	0
耳鼻咽喉	難聴・難聴疑い	0	0	0	0	0	0	0
	中耳炎	0	0	0	0	0	0	0
	その他	4	4	0	4	0	0	0
	小計	4	4	0	4	0	0	0
眼	遠視	1	1	0	0	1	0	0
	近視	0	0	0	0	0	0	0
	乱視	0	0	0	0	0	0	0
	眼位異常（斜視）	0	0	0	0	0	0	0
	眼位異常（斜位）	0	0	0	0	0	0	0
	眼振	1	1	0	0	1	0	0
	屈折異常	0	0	0	0	0	0	0
	眼瞼下垂	0	0	0	0	0	0	0
	睫毛、眼瞼内反、外反	0	0	0	0	0	0	0
	白内障	0	0	0	0	0	0	0
	鼻涙管閉塞	0	0	0	0	0	0	0
	その他	1	1	0	0	1	0	0
	小計	3	3	0	0	3	0	0
血液	貧血	0	0	0	0	0	0	0
	その他	0	0	0	0	0	0	0
	小計	0	0	0	0	0	0	0

表10 乳児健康診査（集団方式）による精密検査診断内容 2/2

（令和3年度）（人）

		石川県	管内計	かほく市	白山市	野々市市	津幡町	内灘町
皮膚	湿疹	2	1	0	0	1	0	0
	アトピー性皮膚炎	1	1	0	0	0	1	0
	血管腫・母斑	4	3	0	2	0	0	1
	その他	1	0	0	0	0	0	0
	小計	8	5	0	2	1	1	1
股関節	股関節脱臼・亜脱臼	4	1	1	0	0	0	0
	股関節開排異常	2	0	0	0	0	0	0
	その他	1	1	0	0	0	1	0
	小計	7	2	1	0	0	1	0
斜頸	1	0	0	0	0	0	0	
循環器	心雑音	0	0	0	0	0	0	0
	先天性心疾患	3	1	0	1	0	0	0
	不整脈	0	0	0	0	0	0	0
	その他	0	0	0	0	0	0	0
	小計	3	1	0	1	0	0	0
呼吸器	喘息	0	0	0	0	0	0	0
	その他	0	0	0	0	0	0	0
	小計	0	0	0	0	0	0	0
消化器	そけいヘルニア	0	0	0	0	0	0	0
	その他	6	3	0	2	0	0	1
	小計	6	3	0	2	0	0	1
泌尿生殖器系	停留率丸	1	1	0	1	0	0	0
	陰嚢水腫	3	2	0	0	1	0	1
	包茎	4	4	0	3	0	1	0
	尿所見のみ	0	0	0	0	0	0	0
	腎疾患	0	0	0	0	0	0	0
	尿路感染症	0	0	0	0	0	0	0
	その他	1	1	0	0	1	0	0
	小計	9	8	0	4	2	1	1
代謝系	2	0	0	0	0	0	0	
先天性の身体的特徴	外表奇形	3	2	0	1	1	0	0
	その他	1	1	0	1	0	0	0
	小計	4	3	0	2	1	0	0
その他	ダウン症	0	0	0	0	0	0	0
	その他	4	1	0	0	0	0	1
	小計	4	1	0	0	0	0	1

※令和3年5月末現在

資料：母子保健事業報告書（石川県少子化対策監室調べ）

(2-6) 乳児健康診査受診率の推移

表11 乳児健康診査受診率の推移

(%)

	平成28年度	平成29年度	平成30年度	令和元年度	令和2年度	令和3年度
石川県	99.0	98.7	99.0	98.5	98.6	98.5
管内	99.0	98.9	99.3	98.6	98.9	98.6
かほく市	99.2	98.6	99.7	99.0	99.0	97.3
白山市	99.3	99.0	98.8	97.6	98.9	98.5
野々市市	99.5	99.8	99.7	99.8	100.0	100.0
津幡町	97.8	97.8	99.2	98.7	95.9	97.7
内灘町	96.7	97.3	99.5	98.6	98.8	98.6

資料：石川県健康福祉部「母子保健の主要指標」

図1 乳児健康診査受診率

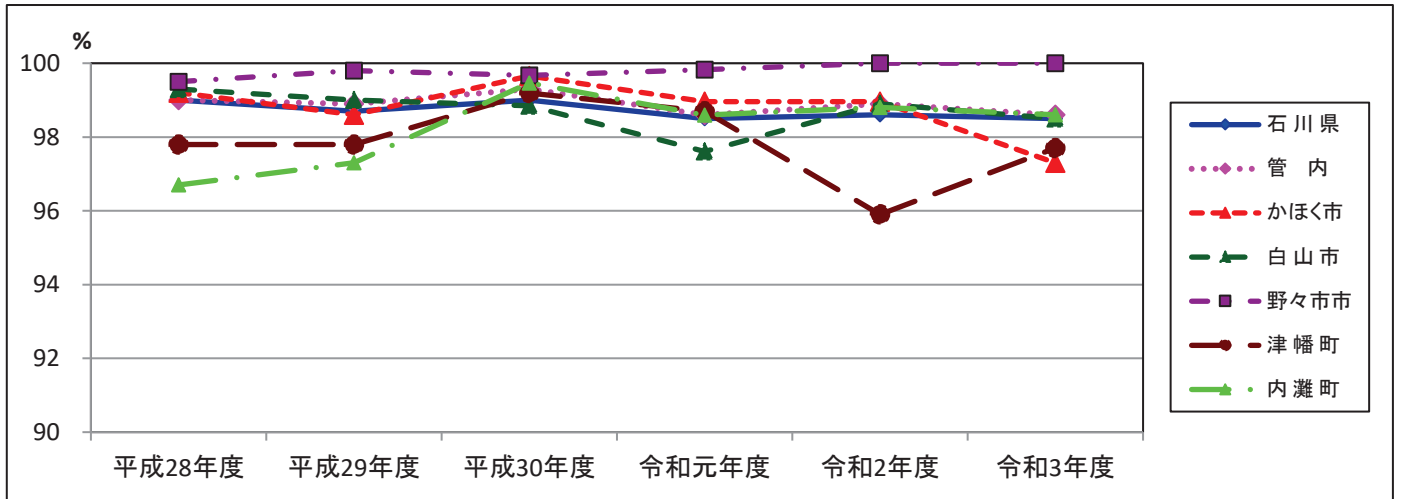

(2-7) 乳児精密検査受診率の推移

表12 乳児精密検査受診率の推移

(%)

	平成28年度	平成29年度	平成30年度	令和元年度	令和2年度	令和3年度
石川県	93.9	92.2	94.9	95.8	94.8	88.4
管内	95.1	90.6	96.9	93.8	94.7	94.7
かほく市	100.0	87.5	100.0	90.9	100.0	100.0
白山市	94.2	91.4	97.6	94.7	96.7	94.4
野々市市	100.0	88.2	100.0	94.4	75.0	100.0
津幡町	100.0	89.5	100.0	91.3	100.0	94.7
内灘町	75.0	90.0	81.8	100.0	100.0	80.0

資料：石川県健康福祉部「母子保健の主要指標」

図2 乳児精密検査受診率

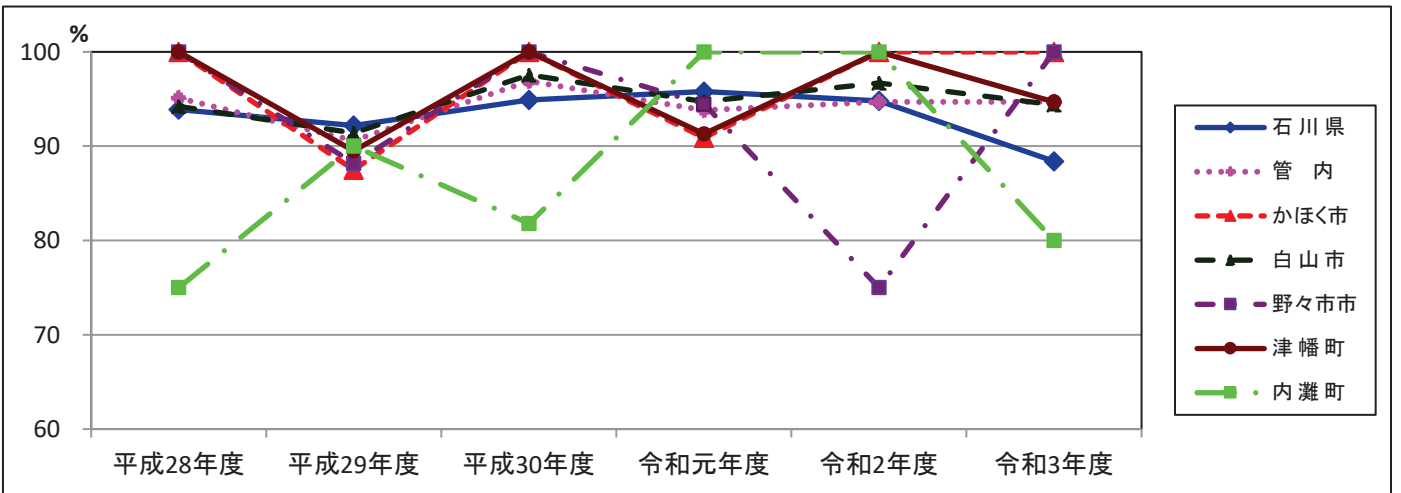

(3) 1歳6ヶ月児健康診査
 (3-1) 1歳6ヶ月児健康診査受診状況

表13 1歳6ヶ月児健康診査受診状況 1/2

(令和3年度) (人)

		石川県	管内計	かほく市	白山市	野々市市	津幡町	内灘町	
対	象	人員 (実人数)	7,850	2,204	328	852	580	292	152
受	診	人員 (実人数)	7,709	2,158	309	836	579	287	147
受	診	率 (%)	98.2	97.9	94.2	98.1	99.8	98.3	96.7
幼児の生活習慣 (実人数)	朝食の摂取状況	いつも食べている	※4,211	2,024	298	777	544	271	134
		食べていない時がある	※228	129	9	57	34	16	13
		食べていない	※6	2	1	0	1	0	0
		その他	※4	0	0	0	0	0	0
		未記入・不明	※8	3	1	2	0	0	0
	就寝時間	22時より前	※3,956	1,942	253	808	514	244	123
		22時以降	※474	215	56	28	64	43	24
		未記入・不明	※27	1	0	0	1	0	0
	起床時間	8時より前	※4,257	2,057	280	819	555	259	144
		8時以降	※188	100	29	17	24	27	3
		未記入・不明	※12	1	0	0	0	1	0
	テレビ・ビデオの視聴時間	2時間未満	※3,069	1,430	158	607	402	188	75
		2時間以上	※1,311	681	121	219	176	98	67
		未記入・不明	※77	47	30	10	1	1	5
身長発育 (実人数)	カウプ指数	3パーセンタイル以下	116	42	0	22	9	11	0
		3～97パーセンタイル未満	7,358	2,050	309	796	540	267	138
		97パーセンタイル以上	234	66	0	18	30	9	9
		未計測	1	0	0	0	0	0	0
疾病・発達状況 (延人員)	異常なし (実人数)		5,489	1,525	260	489	545	160	71
	異常あり (実人数)		2,220	633	49	347	34	127	76
	異常ありの内訳	既医療	551	171	15	76	10	35	35
		要経過観察	1,445	385	30	224	14	86	31
		要紹介(要精密)	175	64	3	36	9	6	10
		要紹介(要治療)	49	13	1	11	1	0	0
		身体的発育状況	304	49	2	21	5	8	13
	疾病状況の内訳	精神発達	1,039	295	1	187	11	78	18
		熱性けいれん	15	1	0	0	1	0	0
		運動機能	182	37	1	25	8	2	1
		視覚	76	22	2	13	1	3	3
		聴覚	34	8	2	4	0	1	1
		血液系	23	4	0	0	1	2	1
		皮膚	252	101	18	55	6	4	18
		循環器系	94	25	3	13	1	4	4
		呼吸器系	21	10	2	2	0	1	5
		消化器系	75	24	0	14	2	2	6
		泌尿生殖器系	282	63	7	22	2	27	5
		先天性の身体的特徴	30	12	0	9	2	1	0
その他		313	104	12	45	0	27	20	
小計		2,740	755	50	410	40	160	95	

※金沢市を除く

表13 1歳6ヶ月児健診受診状況 2/2

(令和3年度) (人)

		石川県	管内計	かほく市	白山市	野々市市	津幡町	内灘町	
総合判定	異常なし (実人数)	5,107	1,488	225	489	545	158	71	
	異常あり (実人数)	2,602	670	84	347	34	129	76	
	異常ありの内訳 (実人数)	要医療 (旧：管理中)	510	171	15	76	10	35	35
		要指導	232	5	0	0	0	2	3
		要観察	1,627	414	62	224	14	86	28
		要精検	178	67	6	36	9	6	10
要治療 (旧：要医療)		55	13	1	11	1	0	0	
育児支援の要否 (延人員)	支援不要 (実人数)	7,158	2,035	294	778	575	249	139	
	要支援 (実人数)	551	123	15	58	4	38	8	
	要支援の内訳※1	① 強い育児不安、育児疲れ、孤立	290	45	2	22	3	17	1
		② 虐待・虐待疑い	18	3	1	2	0	0	0
		③ 不適切な育児行動 (マルトリートメント)	32	8	0	7	1	0	0
		④ 若年の親	13	5	2	1	1	0	1
		⑤ ひとり親	30	6	4	2	0	0	0
		⑥ 外国人の母親	13	2	1	1	0	0	0
		⑦ 親の疾患・性格、薬物	129	45	4	23	0	16	2
		⑧ 経済・生活状況の不安定さ	24	9	2	5	1	1	0
		⑨ DV・家族の問題	39	8	2	3	1	1	1
⑩ 児の疾病や障害		27	6	1	2	0	1	2	
⑪ その他	15	11	0	8	0	2	1		

※令和3年5月末現在

資料：母子保健事業報告書（石川県少子化対策監室調べ）

※1 要支援の内訳の詳細

- ① 主訴が多い。不安感が強い。疲労感が強い。育児ストレスが強い。親族・近隣友人からの孤立。
- ② 虐待歴あり。兄弟への虐待歴あり。関係機関からの事前情報あり。
- ③ 育児能力の問題。子供とのかかわりが少ない。偏った育児信念。体罰の肯定。育児知識の不足。発達に理解がない。事故防止不足。予防接種
- ④ 若年の親（10代の親）であって、支援が必要とされる人。
- ⑤ ひとり親であって、支援が必要とされる人。
- ⑥ 外国人の親であって、支援が必要とされる人。
- ⑦ 精神疾患、薬物・アルコール問題、脅迫的、うつ的、性格の問題、知的障害、成育歴の問題
- ⑧ 経済不安、無職、不安定な就労（転職の繰り返し、パート）、家事能力が低い、劣悪な生活環境

(3-2) 1歳6ヶ月児健康診査未受診者の状況把握

(令和3年度) (人)

	未受診者の対応状況								把握方法(延人員)										未受診理由(延人員)						支援の要否							
	未受診者数		未受診者で現認できた者			未受診者で現認できなかった者			未受診者把握率 b+c+e/a %	①児の現認方法				②児の状況把握のための連絡方法						児の理由			保護者の理由			支援不要 実人員 f	要支援 実人員 g	主な支援理由 (延人員)				
	a	b	c	d	e	f	g	家庭訪問		保育所訪問	来所・教室・その他の健診等	その他	家庭訪問	保育所訪問	来所・教室・その他の健診等	保護者への電話連絡	関係機関からの情報収集	未受診者連絡票等	その他	入院・施設入所中	医療機関管理中	保育所入所	その他	転出	実際には住んでいない			仕事が休めない	その他	児への支援	保護者への支援	その他
	実人員	実人員	実人員	実人員	実人員	実人員	実人員	実人員																								
石川県	141	62	54	25	23	2	98.6	e	26	7	9	14	/	/	/	/	/	/	2	17	5	6	0	3	15	20	25	29	22	17	0	
								f	/	/	/	/	6	0	0	10	9	0	5	1	3	0	6	4	6	3	7	17	6	6	3	0
									/	/	/	/	0	0	0	2	0	0	/	/	/	/	/	/	/	/	/	/	/	/	/	0
管内計	46	35	7	4	4	0	100.0	c	2	1	4	0	/	/	/	/	/	/	0	3	0	2	0	0	3	3	4	3	2	1	0	
								e	/	/	/	/	0	0	0	1	2	0	1	0	0	0	1	1	1	1	2	2	2	1	0	
								f	/	/	/	/	0	0	0	0	0	0	/	/	/	/	/	/	/	/	/	/	/	/	/	0
かほく市	19	19	0	0	0	0	100.0	c	0	0	0	0	/	/	/	/	/	/	0	0	0	0	0	0	0	0	0	0	0	0	0	
								e	/	/	/	/	0	0	0	0	0	0	0	0	0	0	0	0	0	0	0	0	0	0	0	0
								f	/	/	/	/	0	0	0	0	0	0	/	/	/	/	/	/	/	/	/	/	/	/	/	0
白山市	16	10	3	3	3	0	100.0	e	1	0	2	0	/	/	/	/	/	/	0	1	0	1	0	0	1	1	1	2	1	1	0	
								e	/	/	/	/	0	0	0	2	0	1	0	0	0	0	0	1	1	1	1	2	2	1	0	
								f	/	/	/	/	0	0	0	0	0	0	/	/	/	/	/	/	/	/	/	/	/	/	/	0
野々市市	1	0	1	0	0	0	100.0	c	0	0	1	0	/	/	/	/	/	/	0	0	0	0	0	0	1	1	1	0	0	0	0	
								e	/	/	/	/	0	0	0	0	0	0	0	0	0	0	0	0	0	0	0	0	0	0	0	0
								f	/	/	/	/	0	0	0	0	0	0	/	/	/	/	/	/	/	/	/	/	/	/	/	0
津幡町	5	4	1	0	0	0	100.0	c	0	0	1	0	/	/	/	/	/	/	0	1	0	0	0	0	0	0	1	0	0	0	0	
								e	/	/	/	/	0	0	0	0	0	0	0	0	0	0	0	0	0	0	0	0	0	0	0	0
								f	/	/	/	/	0	0	0	0	0	0	/	/	/	/	/	/	/	/	/	/	/	/	/	0
内灘町	5	2	2	1	1	0	100.0	c	1	1	0	0	/	/	/	/	/	/	0	1	0	1	0	0	1	1	1	1	1	0	0	
								e	/	/	/	/	0	0	0	1	0	0	0	0	0	0	1	1	0	0	1	0	0	0	0	
								f	/	/	/	/	0	0	0	0	0	0	/	/	/	/	/	/	/	/	/	/	/	/	/	0

資料：母子保健事業報告書（石川県少子化対策監室調べ）

(3-3) 1歳6ヶ月児精密検査

表15 1歳6ヶ月児精密検査による診断内容 1/2

(令和3年度) (人)

		石川県	管内計	かほく市	白山市	野々市市	津幡町	内灘町
要精密検査対象件数		185	69	6	38	9	6	10
受診件数		157	63	6	32	9	6	10
異常の有無	異常なし	23	6	0	4	1	0	1
	異常あり	134	57	6	28	8	6	9
受診率(%)		84.9	91.3	100.0	84.2	100.0	100.0	100.0
異常発見件数総計(延人員)		153	63	8	28	11	7	9
精神発達	運動発達遅滞	10	6	1	1	2	2	0
	言語発達遅滞	12	6	1	0	3	2	0
	精神発達遅滞	1	0	0	0	0	0	0
	社会性発達の障害	1	0	0	0	0	0	0
	多動傾向中心の発達障害	1	0	0	0	0	0	0
	自閉傾向中心の発達障害	0	0	0	0	0	0	0
	その他	0	0	0	0	0	0	0
	小計	24	12	2	1	5	4	0
熱性けいれい	0	0	0	0	0	0	0	
運動機能	白蓋形成不全・疑い	1	1	0	0	0	0	1
	股関節脱臼・亜脱臼	0	0	0	0	0	0	0
	股関節開排制限	0	0	0	0	0	0	0
	内反足・外反足	2	0	0	0	0	0	0
	O脚・X脚	10	4	1	3	0	0	0
	ばち指	0	0	0	0	0	0	0
	下腿内捻	1	0	0	0	0	0	0
	内旋筋拘縮	0	0	0	0	0	0	0
	斜頸	0	0	0	0	0	0	0
	その他	12	9	1	6	2	0	0
小計	26	14	2	9	2	0	1	
眼	遠視	0	0	0	0	0	0	0
	近視	0	0	0	0	0	0	0
	弱視	3	2	1	1	0	0	0
	乱視	0	0	0	0	0	0	0
	眼位異常(斜視)	12	4	1	2	1	0	0
	眼位異常(斜位)	0	0	0	0	0	0	0
	眼振	0	0	0	0	0	0	0
	屈折異常	0	0	0	0	0	0	0
	眼瞼下垂	0	0	0	0	0	0	0
	過斜筋過動症	0	0	0	0	0	0	0
	調整緊張	0	0	0	0	0	0	0
	角膜膜炎	0	0	0	0	0	0	0
	結膜炎	1	0	0	0	0	0	0
	睫毛、眼瞼内反、外反	0	0	0	0	0	0	0
	白内障	0	0	0	0	0	0	0
	鼻涙管閉塞	0	0	0	0	0	0	0
その他	1	1	0	0	0	1	0	
小計	17	7	2	3	1	1	0	
聴覚	難聴・難聴疑い	0	0	0	0	0	0	0
	中耳炎	0	0	0	0	0	0	0
	外耳炎	0	0	0	0	0	0	0
	耳管狭窄症	0	0	0	0	0	0	0
	その他	0	0	0	0	0	0	0
小計	0	0	0	0	0	0	0	
血液系	貧血	0	0	0	0	0	0	0
	その他	0	0	0	0	0	0	0
	小計	0	0	0	0	0	0	0

表15 1歳6ヶ月児精密検査による診断内容 2/2

(令和3年度) (人)

		石川県	管内計	かほく市	白山市	野々市市	津幡町	内灘町
皮膚	湿疹	0	0	0	0	0	0	0
	アトピー性皮膚炎	0	0	0	0	0	0	0
	血管腫・母斑	0	0	0	0	0	0	0
	その他	4	4	0	4	0	0	0
	小計	4	4	0	4	0	0	0
循環器系	心雑音	1	0	0	0	0	0	0
	先天性心疾患	0	0	0	0	0	0	0
	不整脈	0	0	0	0	0	0	0
	その他	1	1	0	0	0	0	1
	小計	2	1	0	0	0	0	1
呼吸器	喘息	0	0	0	0	0	0	0
	その他	0	0	0	0	0	0	0
	小計	0	0	0	0	0	0	0
消化器	そけいヘルニア	1	0	0	0	0	0	0
	臍ヘルニア	10	4	1	1	0	0	2
	その他	1	1	0	1	0	0	0
	小計	12	5	1	2	0	0	2
泌尿生殖器系	停留嚢丸	6	1	0	1	0	0	0
	陰嚢水腫	5	3	0	0	2	1	0
	包茎	1	0	0	0	0	0	0
	移動性嚢丸	17	9	0	6	0	0	3
	精索水腫	1	0	0	0	0	0	0
	尿所見のみ	0	0	0	0	0	0	0
	腎疾患	0	0	0	0	0	0	0
	尿路感染症	0	0	0	0	0	0	0
	その他	4	2	0	0	0	1	1
小計	34	15	0	7	2	2	4	
先天性の身体的特徴	外表奇形	0	0	0	0	0	0	0
	その他	6	0	0	0	0	0	0
	小計	6	0	0	0	0	0	0
神経系	筋緊張異常	0	0	0	0	0	0	0
	中枢性協調障害	0	0	0	0	0	0	0
	脳性小児麻痺	0	0	0	0	0	0	0
	痙攣性疾患(熱性けいれん除く)	0	0	0	0	0	0	0
	二分脊椎症	0	0	0	0	0	0	0
	その他	2	1	1	0	0	0	0
	小計	2	1	1	0	0	0	0
鼻咽頭系	副鼻腔炎	0	0	0	0	0	0	0
	アデノイド	0	0	0	0	0	0	0
	扁桃肥大	0	0	0	0	0	0	0
	舌小帯短縮症	0	0	0	0	0	0	0
	その他	1	1	0	1	0	0	0
	小計	1	1	0	1	0	0	0
その他	ダウン症	0	0	0	0	0	0	0
	その他	25	3	0	1	1	0	1
	小計	25	3	0	1	1	0	1

※令和3年5月末現在

資料：母子保健事業報告書（石川県少子化対策監室調べ）

(3-4) 1歳6ヶ月児健康診査受診率の推移

表16 1歳6ヶ月児健康診査受診率の推移 (%)

	平成28年度	平成29年度	平成30年度	令和元年度	令和2年度	令和3年度
石川県	98.2	98.3	98.1	98.1	98.7	98.2
管内	98.7	97.9	98.0	97.8	99.0	97.9
かほく市	97.9	96.9	97.7	98.5	99.5	94.2
白山市	98.5	98.0	97.5	96.7	99.3	98.1
野々市市	98.7	98.7	99.3	99.3	99.5	99.8
津幡町	99.4	97.7	97.6	97.4	96.5	98.3
内灘町	99.1	96.1	97.4	97.9	98.9	96.7

資料：石川県健康福祉部「母子保健の主要指標」

図3 1歳6ヶ月児健康診査受診率

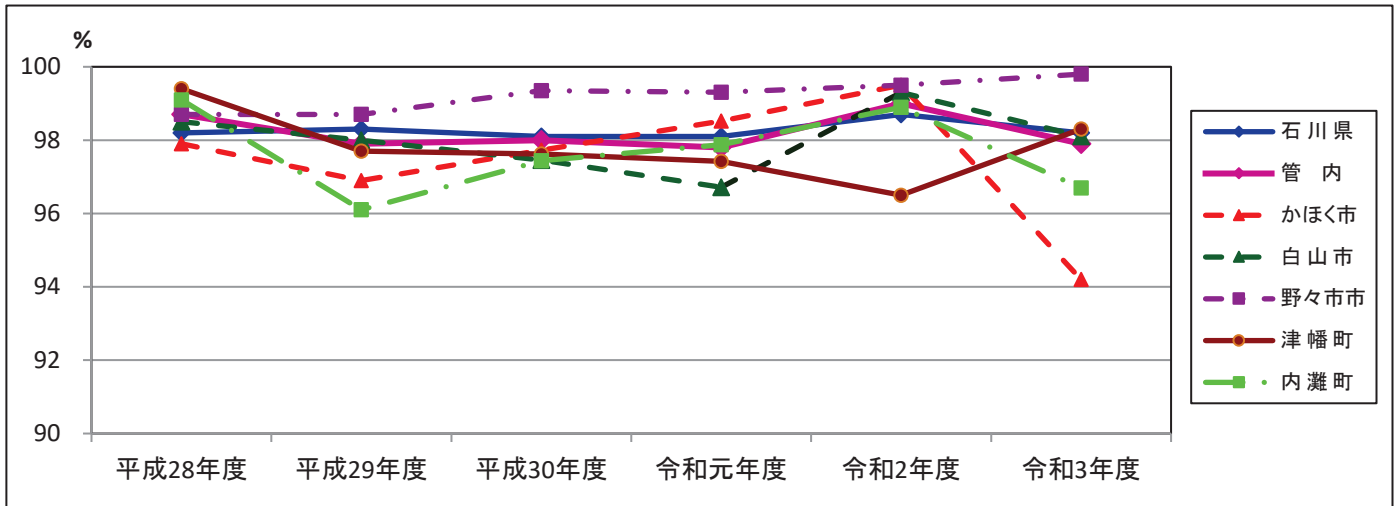

(3-5) 1歳6ヶ月児精密検査受診率の推移

表17 1歳6ヶ月児精密検査受診率の推移 (%)

	平成28年度	平成29年度	平成30年度	令和元年度	令和2年度	令和3年度
石川県	84.7	85.9	85.8	90.2	84.3	84.9
管内	86.3	85.3	91.6	91.7	89.9	90.0
かほく市	100.0	100.0	100.0	100.0	100.0	100.0
白山市	83.0	83.3	88.5	93.8	86.7	84.2
野々市市	87.5	75.0	85.7	80.0	93.3	100.0
津幡町	80.0	100.0	100.0	100.0	100.0	100.0
内灘町	94.1	90.5	100.0	86.7	88.9	90.9

資料：母子保健事業報告書（石川県少子化対策監室調べ）

図4 1歳6ヶ月児精密検査受診率

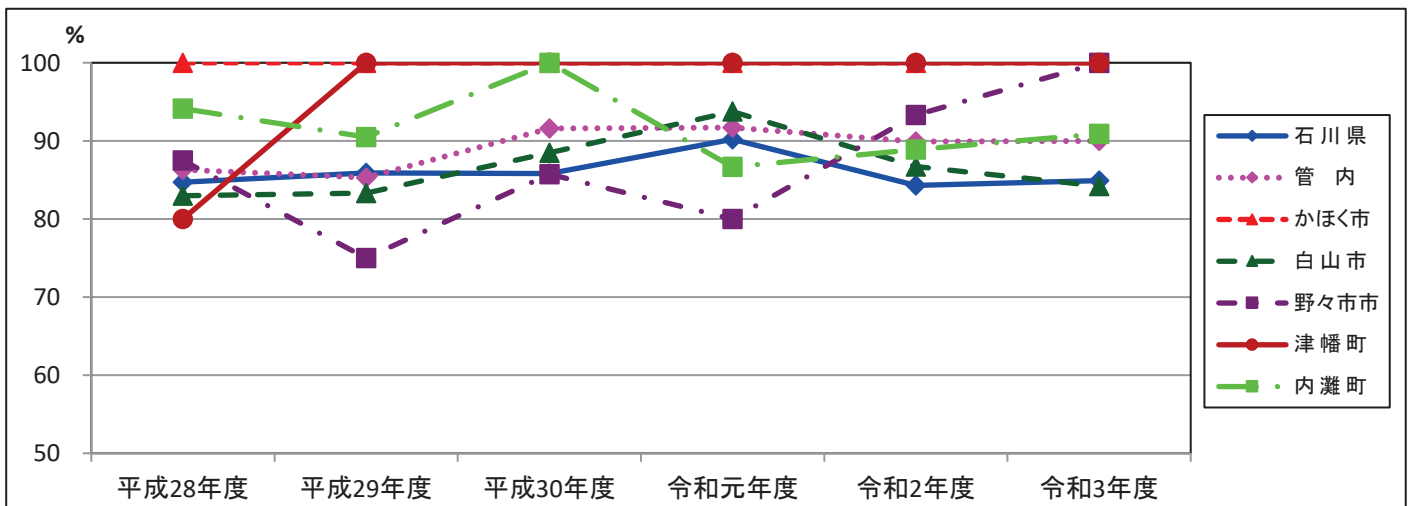

(3-6) 1歳6ヶ月児健康診査未受診者把握率の推移

表18 1歳6ヶ月児健康診査未受診者把握率の推移 (%)

	平成28年度	平成29年度	平成30年度	令和元年度	令和2年度	令和3年度
石川県	97.6	96.8	99.4	99.4	99.1	98.6
管内	96.9	94.1	100.0	100.0	100.0	100.0
かほく市	100.0	100.0	100.0	100.0	100.0	100.0
白山市	92.9	84.2	100.0	100.0	100.0	100.0
野々市市	100.0	100.0	100.0	100.0	100.0	100.0
津幡町	100.0	100.0	100.0	100.0	100.0	100.0
内灘町	100.0	100.0	100.0	100.0	100.0	100.0

資料：母子保健事業報告書（石川県少子化対策監室調べ）

図5 1歳6ヶ月児健康診査未受診者把握率

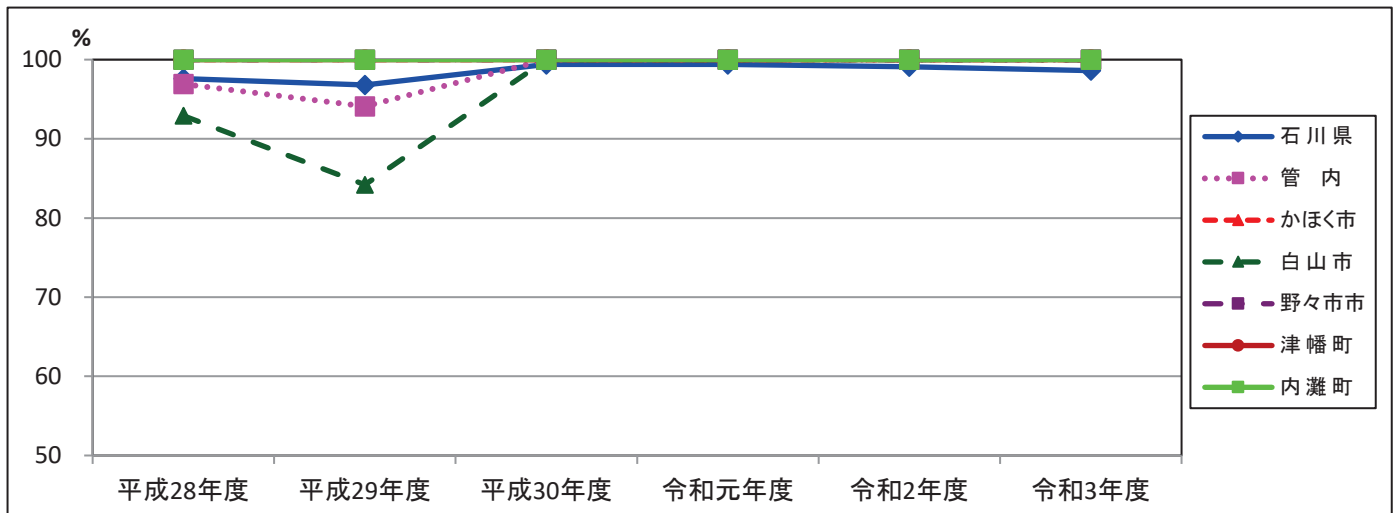

(4) 3歳児健康診査
 (4-1) 3歳児健康診査受診状況

表19 3歳児健康診査受診状況 1/2

(令和3年度) (人)

			石川県	管内計	かほく市	白山市	野々市市	津幡町	内灘町
対	象	人 員 (実人数)	8,467	2,366	321	1,001	534	296	214
受	診	人 員 (実人数)	8,280	2,301	317	967	533	281	203
受	診	率 (%)	97.8	97.3	98.8	96.6	99.8	94.9	94.9
幼児の生活習慣 (実人数)	朝食の摂取状況	いつも食べている	※4,347	2,139	305	875	524	256	179
		食べていない時がある	※349	146	11	81	7	24	23
		食べていない	※23	9	0	5	2	1	1
		その他	※6	0	0	0	0	0	0
		未記入・不明	※9	7	1	6	0	0	0
	就寝時間	22時より前	※3,632	1,843	205	910	402	202	124
		22時以降	※1,067	453	110	55	131	79	78
		未記入・不明	※45	5	2	2	0	0	1
	起床時間	8時より前	※4,546	2,209	281	959	502	265	202
		8時以降	※170	89	34	7	31	16	1
		未記入・不明	※28	3	2	1	0	0	0
	テレビ・ビデオの視聴時間	2時間未満	※2,721	1,303	159	630	315	132	67
2時間以上		※1,927	940	154	292	216	145	133	
未記入・不明		※96	58	4	45	2	4	3	
身長発育 (実人数)	カウプ指数	3パーセンタイル以下	104	22	0	13	7	2	0
		3～97パーセンタイル未満	7,997	2,212	315	920	512	272	193
		97パーセンタイル以上	171	61	1	33	14	4	9
		未計測	8	6	1	1	0	3	1
尿検査	検査総数	総数	7,794	2,202	316	888	520	279	199
		蛋白+以上	121	19	3	10	3	1	2
		糖+以上	15	5	0	3	0	2	0
		潜血+以上	93	58	3	47	0	6	2
疾病・発達状況 (再掲)	異常なし (実人数)		5,336	1,375	231	596	300	148	100
	異常あり (実人数)		2,944	926	86	371	233	133	103
	異常ありの内訳	既医療	626	194	27	75	34	28	30
		要経過観察	924	164	23	49	8	43	41
		要紹介(要精密)	1,365	550	36	235	190	59	30
		要紹介(要治療)	29	18	0	12	1	3	2
	疾病状況の内訳	身体的発育状況	281	54	3	18	22	0	11
		精神発達	971	244	10	91	49	56	38
		熱性けいれん	29	22	21	0	0	1	0
		運動機能	67	14	0	12	2	0	0
		神経系・感覚器系	1,437	427	42	176	128	50	31
		血液系	8	2	0	1	1	0	0
		皮膚	171	64	8	28	16	6	6
		循環器系	131	43	5	20	8	4	6
		呼吸器系	66	27	9	8	1	2	7
		消化器系	50	14	1	10	1	0	2
		泌尿生殖器系	421	129	14	71	0	26	18
先天性の身体的特徴		24	11	0	4	2	5	0	
その他	181	50	10	20	0	10	10		
小	計	3,837	1,101	123	459	230	160	129	

※金沢市を除く

表19 3歳児健康診査受診状況 2/2

(令和3年度) (人)

		石川県	管内計	かほく市	白山市	野々市市	津幡町	内灘町	
総合判定	異常なし (実人数)	5,116	1,341	200	596	297	148	100	
	異常あり (実人数)	3,164	960	117	371	236	133	103	
	異常ありの内訳 (実人数)	要医療 (旧：管理中)	622	199	30	75	36	28	30
		要指導	26	0	0	0	0	0	0
		要観察	1,101	174	33	49	9	43	40
		要精検	1,386	569	54	235	190	59	31
要治療 (旧：要医療)		29	18	0	12	1	3	2	
育児支援の要否 (延人員)	支 援 不 要 (実人数)	7,850	2,167	300	906	523	247	191	
	要 支 援 (実人数)	430	134	17	61	10	34	12	
	要支援の内訳※1	① 強い育児不安、育児疲れ、孤立	208	70	4	41	6	17	2
		② 虐待・虐待疑い	29	8	1	6	0	0	1
		③ 不適切な育児行動 (マルトリートメント)	38	9	0	6	2	0	1
		④ 若年の親	1	1	0	0	0	0	1
		⑤ ひとり親	40	18	6	7	2	2	1
		⑥ 外国人の母親	10	2	0	2	0	0	0
		⑦ 親の疾患・性格、薬物	92	31	3	13	1	10	4
		⑧ 経済・生活状況の不安定さ	19	8	3	1	1	2	1
		⑨ DV・家族の問題	35	12	1	6	0	2	3
		⑩ 児の疾病や障害	25	8	3	3	0	1	1
⑪ その他		14	11	1	8	0	1	1	

※令和3年5月末現在

資料：母子保健事業報告書（石川県少子化対策監室調べ）

※1 要支援の内訳の詳細

- ① 主訴が多い。不安感が強い。疲労感が強い。育児ストレスが強い。親族・近隣友人からの孤立。
- ② 虐待歴あり。兄弟への虐待歴あり。関係機関からの事前情報あり。
- ③ 育児能力の問題。子供とのかかわりが少ない。偏った育児信念。体罰の肯定。育児知識の不足。発達に理解がない。事故防止不足。予防接種を受けさせていない。
- ④ 若年の親（10代の親）であって、支援が必要とされる人。
- ⑤ ひとり親であって、支援が必要とされる人。
- ⑥ 外国人の親であって、支援が必要とされる人。
- ⑦ 精神疾患、薬物・アルコール問題、脅迫的、うつ的、性格の問題、知的障害、成育歴の問題
- ⑧ 経済不安、無職、不安定な就労（転職の繰り返し、パート）、家事能力が低い、劣悪な生活環境

(4-2) 3歳児健康診査未受診者の状況把握

表20 3歳児健康診査未受診者の状況把握

(令和3年度) (人)

未受診者数	未受診者の対応状況							未受診者把握率 b+c+e/a %	区分	把握方法(延人員)										未受診理由(延人員)							支援の要否								
	次年度受診済み 実人員 a	未受診者で現認できた者 実人員 b	未受診者で現認できなかった者 実人員 c	内訳 児の状況把握できた者 実人員 d	児の状況把握できなかった者 実人員 e	連絡しなかった者 実人員 f	把握率 g			①児の現認方法					②児の状況把握のための連絡方法					児の理由			保護者の理由				支援不要 実人員 h	要支援 実人員 i	主な支援理由 (延人員)						
										家庭訪問	保育所訪問	来所・教室・その他の健診等	その他	家庭訪問	保育所訪問	来所・教室・その他の健診等	保護者への電話連絡	関係機関からの情報収集	未受診者連絡票等	その他	入院・施設入所中	医療機関管理中	保育所入所	その他	転出	実際には住んでいない			仕事が休めない	その他	児への支援	保護者への支援	その他		
																																		*保健師もしくは関係機関による児の目視確認	*保健師もしくは関係機関による児の目視確認をするために行った方法
石川県	187	80	60	47	43	3	1	97.9	c	19	12	15	15										2	10	5	8	3	0	21	25	33	27	10	22	0
									e					9	0	2	31	23	3	4	3	1	3	6	4	15	7	15	31	12	3	9	1		
									f					0	0	0	2	1	1	1															
管内計	65	48	9	8	5	2	1	95.4	c	1	6	1	1									0	2	1	4	2	0	4	3	5	4	2	4	0	
									e					1	0	0	4	2	1	1	1	0	2	2	1	1	3	0	4	1	1	1	0		
									f					0	0	0	1	0	0	1															
かほく市	4	4	0	0	0	0	0	100.0	c	0	0	0	0									0	0	0	0	0	0	0	0	0	0	0	0	0	0
									e					0	0	0	0	0	0	0	0	0	0	0	0	0	0	0	0	0	0	0	0	0	0
									f					0	0	0	0	0	0	0	0														
白山市	34	25	3	6	3	2	1	91.2	c	1	0	1	1									0	1	1	1	0	0	2	1	1	2	2	2	0	
									e					0	0	0	2	1	0	1	1	0	1	1	1	1	1	0	2	1	1	1	0		
									f					0	0	0	1	0	0	1															
野々市市	1	0	0	1	1	0	0	100.0	c	0	0	0	0									0	0	0	0	0	0	0	0	0	0	0	0	0	0
									e					1	0	0	1	1	1	0	0	0	0	1	0	0	1	0	1	0	0	0	0	0	
									f					0	0	0	0	0	0	0															
津幡町	15	13	2	0	0	0	0	100.0	c	0	2	0	0									0	0	0	0	2	0	0	0	2	0	0	0	0	
									e					0	0	0	0	0	0	0	0	0	0	0	0	0	0	0	0	0	0	0	0	0	0
									f					0	0	0	0	0	0	0															
内灘町	11	6	4	1	1	0	0	100.0	c	0	4	0	0									0	1	0	3	0	0	2	2	2	2	0	2	0	
									e					0	0	0	1	0	0	0	0	0	0	0	1	0	0	1	0	1	0	0	0	0	
									f					0	0	0	0	0	0	0															

資料：母子保健事業報告書（石川県子ども子育て対策監室調べ）

(4-3) 3歳児精密検査

表21 3歳児精密検査による診断内容 1/2

(令和3年度) (人)

		石川県	管内計	かほく市	白山市	野々市市	津幡町	内灘町
要精密検査対象件数		1,564	654	61	274	228	59	32
受診件数		1,280	545	47	229	191	51	27
異常の有無	異常なし	453	164	13	67	60	20	4
	異常あり	827	381	34	162	131	31	23
受診率(%)		81.8	83.3	77.0	83.6	83.8	86.4	84.4
異常発見数総数(延人員)		1,159	471	38	161	194	34	44
精神発達	運動発達遅滞	8	2	2	0	0	0	0
	言語発達遅滞	52	25	3	13	9	0	0
	精神発達遅滞	12	3	1	2	0	0	0
	社会性発達の障害	37	27	4	19	4	0	0
	多動傾向中心の発達障害	6	5	1	2	2	0	0
	自閉傾向中心の発達障害	31	22	3	17	2	0	0
	その他	11	0	0	0	0	0	0
	小計	120	57	10	34	13	0	0
熱性けいれん		0	0	0	0	0	0	0
運動機能	臼蓋形成不全・疑い	0	0	0	0	0	0	0
	股関節脱臼・亜脱臼	0	0	0	0	0	0	0
	股関節開排制限	0	0	0	0	0	0	0
	内反足・外反足	1	0	0	0	0	0	0
	O脚・X脚	3	1	0	0	1	0	0
	ばち指	1	0	0	0	0	0	0
	下腿内捻	0	0	0	0	0	0	0
	内旋筋拘縮	0	0	0	0	0	0	0
	斜頸	0	0	0	0	0	0	0
	その他	1	0	0	0	0	0	0
小計	6	1	0	0	1	0	0	
神経系	筋緊張異常	0	0	0	0	0	0	0
	中枢性協調障害	0	0	0	0	0	0	0
	脳性小児麻痺	0	0	0	0	0	0	0
	痙攣性疾患(熱性けいれん除く)	0	0	0	0	0	0	0
	二分脊髄症	1	0	0	0	0	0	0
	その他	0	0	0	0	0	0	0
	小計	1	0	0	0	0	0	0
耳鼻咽喉	難聴・難聴疑い	11	5	0	1	4	0	0
	中耳炎	7	2	0	1	1	0	0
	外耳炎	0	0	0	0	0	0	0
	耳管狭窄症	0	0	0	0	0	0	0
	副鼻腔炎	0	0	0	0	0	0	0
	アデノイド	1	0	0	0	0	0	0
	扁桃肥大	0	0	0	0	0	0	0
	舌小帯短縮症	2	2	0	1	1	0	0
	その他	3	3	0	1	1	1	0
	小計	25	12	0	4	7	1	0

表21 3歳児精密検査による診断内容 2/2

(令和3年度) (人)

		石川県	管内計	かほく市	白山市	野々市市	津幡町	内灘町
眼 科 系	遠 視	112	54	1	10	20	9	14
	近 視	31	18	0	3	2	3	10
	弱 視	279	105	7	35	58	2	3
	乱 視	276	113	13	34	41	11	14
	眼位異常(斜視)	36	19	1	5	11	2	0
	眼位異常(斜位)	4	1	0	1	0	0	0
	眼 振	0	0	0	0	0	0	0
	屈折異常	30	1	0	0	0	1	0
	眼 瞼 下 垂	0	0	0	0	0	0	0
	過斜筋過動症	0	0	0	0	0	0	0
	調整緊張	16	13	0	0	13	0	0
	角 膜 炎	2	0	0	0	0	0	0
	結 膜 炎	3	0	0	0	0	0	0
	睫毛、眼瞼内反、外反	4	0	0	0	0	0	0
	白 内 障	0	0	0	0	0	0	0
	鼻 涙 管 閉 塞	3	0	0	0	0	0	0
	そ の 他	36	9	0	6	0	3	0
	小 計	832	333	22	94	145	31	41
血 液 系	貧 血	1	1	0	1	0	0	0
	そ の 他	1	0	0	0	0	0	0
	小 計	2	1	0	1	0	0	0
皮 膚	湿 疹	1	0	0	0	0	0	0
	アトピー性皮膚炎	0	0	0	0	0	0	0
	血管腫・母斑	3	3	0	1	1	0	1
	そ の 他	2	1	0	0	1	0	0
	小 計	6	4	0	1	2	0	1
循 環 器	心 雑 音	2	0	0	0	0	0	0
	先天性心疾患	0	0	0	0	0	0	0
	不 整 脈	1	0	0	0	0	0	0
	そ の 他	1	0	0	0	0	0	0
	小 計	4	0	0	0	0	0	0
呼 吸 器	喘 息	0	0	0	0	0	0	0
	そ の 他	0	0	0	0	0	0	0
	小 計	0	0	0	0	0	0	0
消 化 器	そけいヘルニア	1	0	0	0	0	0	0
	臍 ヘル ニ ア	1	1	0	1	0	0	0
	そ の 他	2	2	0	1	1	0	0
	小 計	4	3	0	2	1	0	0
泌 尿 生 殖 器 系	停 留 嚢 丸	7	1	0	1	0	0	0
	陰 囊 水 腫	5	1	0	0	1	0	0
	包 茎	7	4	2	2	0	0	0
	移 動 性 嚢 丸	7	2	1	1	0	0	0
	精 索 水 腫	0	0	0	0	0	0	0
	尿 所 見 の み	50	29	2	12	13	2	0
	腎 疾 患	7	0	0	0	0	0	0
	尿 路 感 染 症	1	1	0	1	0	0	0
	そ の 他	11	5	0	1	4	0	0
	小 計	95	43	5	18	18	2	0
先 天 性 の 身 体 的 特 徴	外 表 奇 形	0	0	0	0	0	0	0
	そ の 他	0	0	0	0	0	0	0
	小 計	0	0	0	0	0	0	0
そ の 他	ダ ウ ン 症	0	0	0	0	0	0	0
	そ の 他	37	17	1	7	7	0	2
	小 計	37	17	1	7	7	0	2

※令和3年5月末現在

資料：母子保健事業報告書（石川県少子化対策監室調べ）

(4-4) 3歳児健康診査受診率の推移

表22 3歳児健康診査受診率の推移

(%)

	平成28年度	平成29年度	平成30年度	令和元年度	令和2年度	令和3年度
石川県	97.6	97.7	98.1	97.8	98.1	97.8
管内	97.4	97.2	97.9	98.0	98.0	97.3
かほく市	96.2	97.3	97.1	99.0	98.6	98.8
白山市	97.9	95.9	98.2	97.0	97.8	96.6
野々市市	96.6	98.3	97.8	99.3	99.5	99.8
津幡町	97.0	97.1	97.0	97.9	95.2	94.9
内灘町	99.6	99.2	99.1	97.2	98.3	94.9

資料：石川県健康福祉部「母子保健の主要指標」

図6 3歳児健康診査受診率

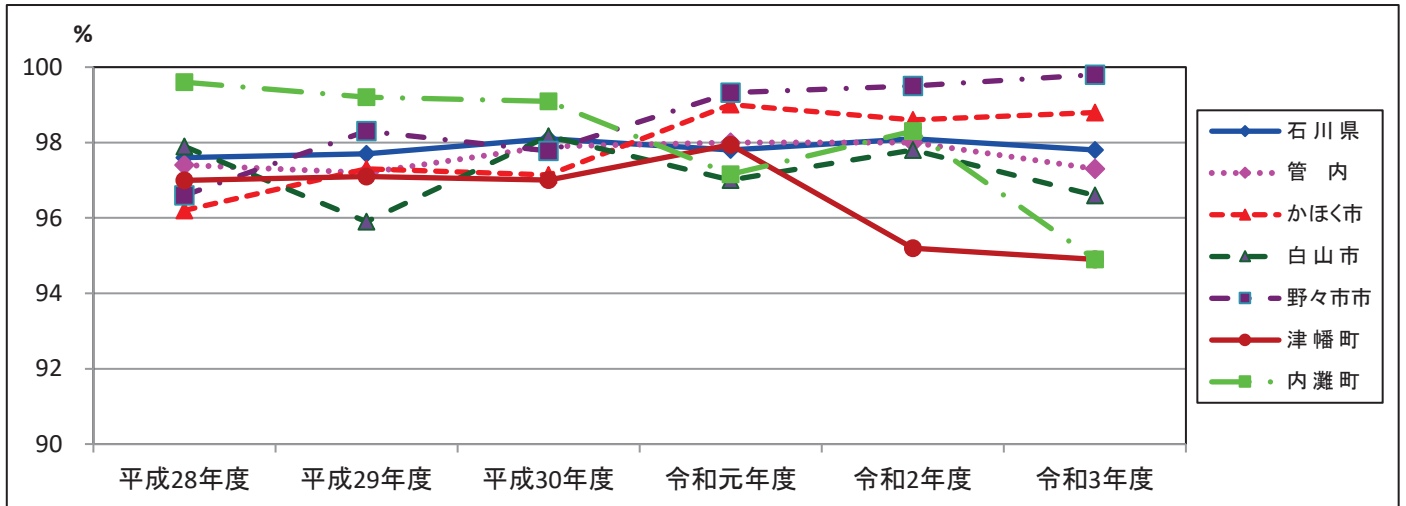

(4-5) 3歳児精密検査受診率の推移

表23 3歳児精密検査受診率の推移

(%)

	平成28年度	平成29年度	平成30年度	令和元年度	令和2年度	令和3年度
石川県	74.3	67.5	80.8	82.9	82.0	81.8
管内	78.6	75.6	84.3	81.9	80.4	83.3
かほく市	85.0	97.2	100.0	96.4	88.2	77.0
白山市	78.6	72.2	82.3	80.9	85.9	83.6
野々市市	69.8	72.5	100.0	77.1	73.3	83.8
津幡町	75.0	74.5	78.0	84.6	82.9	79.7
内灘町	91.2	76.2	87.8	81.3	89.3	84.4

資料：母子保健事業報告書（石川県少子化対策監室調べ）

図7 3歳児精密検査受診率

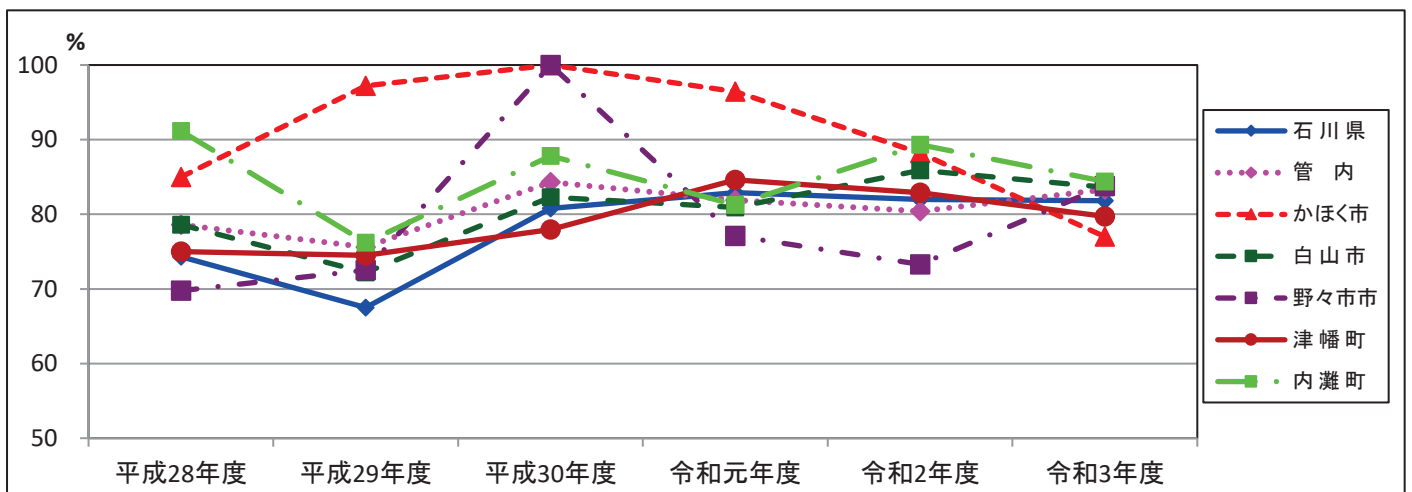

(4-6) 3歳児健康診査未受診者把握率の推移

表24 3歳児健康診査未受診者把握率の推移 (％)

	平成28年度	平成29年度	平成30年度	令和元年度	令和2年度	令和3年度
石川県	99.1	97.2	99.4	100.0	99.4	97.9
管内	100.0	98.5	100.0	100.0	100.0	95.4
かほく市	100.0	100.0	100.0	100.0	100.0	100.0
白山市	100.0	94.7	100.0	100.0	100.0	91.2
野々市市	100.0	100.0	100.0	100.0	100.0	100.0
津幡町	100.0	111.1	100.0	100.0	100.0	100.0
内灘町	100.0	100.0	100.0	100.0	100.0	100.0

資料：石川県健康福祉部「母子保健の主要指標」

図8 3歳児健康診査未受診者把握率

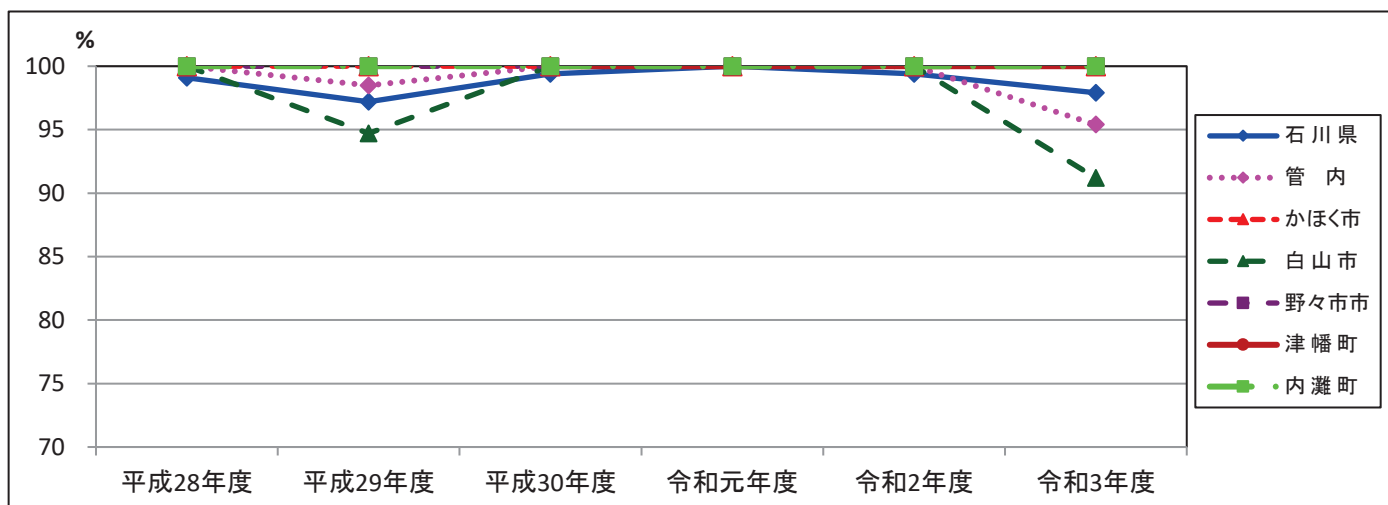

(5) 歯科健康診査
 (5-1) 妊婦歯科健康診査

表25 妊婦歯科健康診査

(令和3年度)

	対象人員 人	受診人員 人	受診率 %	歯 の 状 況											歯科疾患の状況							全身疾患 人
				現在歯数 本	う 歯		口腔清潔			歯牙沈着物			歯周疾患			不正咬合 延人	歯の形の異常 延人	歯数異常 延人	口腔粘膜疾患 延人	その他 延人		
					処置歯数 本	未処置歯数 本	よくできる 人	普通 人	悪い 人	不明 人	あり 人	なし 人	不明 人	歯肉炎 延人	歯槽膿漏 延人						妊娠性エブリス 延人	
石川県	7,452	3,186	42.8	90,217	24,789	3,914	498	1,047	100	13	1,095	610	67	901	249	8	140	7	20	9	54	64
管内計	1,971	881	44.7	25,062	6,668	1,014	261	553	60	7	513	324	44	353	109	0	64	0	6	2	21	17
かほく市	307	154	50.2	4,348	1,158	221	42	106	6	0	64	88	2	86	0	0	18	0	0	1	13	2
白山市	735	285	38.8	8,132	2,177	287	87	176	22	0	170	115	0	143	34	0	14	0	2	0	3	0
野々市市	526	294	55.9	8,385	2,166	379	90	180	24	0	202	92	0	124	75	0	28	0	4	0	5	15
津幡町	249	99	39.8	2,787	809	84	35	55	7	2	60	29	10	-	-	-	-	-	-	-	-	-
内灘町	154	49	31.8	1,410	358	43	7	36	1	5	17	0	32	0	0	0	4	0	0	1	0	0

資料：母子保健事業報告書（石川県少子化対策監室調べ）

- 注) 1. 「現在歯数」は、現在残っている歯の数を、「う歯」は、処置歯と未処置歯に分けて記載すること。
 2. 「口腔清潔」は、歯磨きの状況について、「歯牙沈着物」は、沈着物の有無について記載すること。
 3. 「全身疾患」は、歯科に影響を及ぼす全身性の疾患で、例えば糖尿病、白血病などを記載すること。

※津幡町は集計方法が異なるため一部記入なし。

(5-2) 1歳6ヶ月児歯科健康診査

表26 1歳6ヶ月児歯科健康診査

(令和3年度)

	対象者数 人	受診者数 人	受診率 %	う歯のない者				う歯のある者					う歯総数 本	うち処置歯数 本	う蝕有病者率 %	一人平均う歯数 本	軟組織の異常 人	咬合異常 人	その他の異常 人
				O1型 人	O2型 人	不詳 人	計 人	A型 人	B型 人	C型 人	不詳 人	計 人							
石川県	7,850	7,708	98.2	4,442	3,215	17	7,674	30	4	0	0	34	91	1	0.4	0.01	478	630	284
管内計	2,204	2,158	97.9	2,008	142	2	2,152	5	1	0	0	6	15	0	0.3	0.01	42	188	46
かほく市	328	309	94.2	260	47	2	309	0	0	0	0	0	0	0	0.0	0.00	0	13	0
白山市	852	836	98.1	807	26	0	833	2	1	0	0	3	9	0	0.4	0.01	16	40	15
野々市市	580	579	99.8	510	68	0	578	1	0	0	0	1	1	0	0.2	0.00	24	75	31
津幡町	292	287	98.3	285	1	0	286	1	0	0	0	1	4	0	0.3	0.01	0	58	0
内灘町	152	147	96.7	146	0	0	146	1	0	0	0	1	1	0	0.7	0.01	2	2	0

資料：母子保健事業報告書（石川県少子化対策監室調〜）

(5-3) 3歳児歯科健康診査

表27 3歳児歯科健康診査

(令和3年度)

	対象者数 人	受診者数 人	受診率 %	う歯のない者 ③ 人	う歯のある者						う歯の総数 本	うち処置歯数 本	う蝕有病者率 %	一人平均う歯数 本	軟組織の異常 人	咬合異常						その他の異常 人	
					O型 人	A型 人	B型 人	C1型 人	C2型 人	不詳 人						計 人	反対咬合 人	上顎前突過蓋 人	開咬 人	叢生 人	正中離開 人		その他 人
石川県	8,463	8,277	97.8	7,504	604	143	5	20	1	773	2,179	301	9.3	0.26	153	1,113	405	235	206	136	5	147	224
管内計	2,362	2,300	97.4	2,161	112	20	2	4	1	139	407	61	6.0	0.18	18	251	99	40	42	55	2	13	48
かほく市	317	317	100.0	291	24	1	0	1	0	26	66	16	8.2	0.21	0	20	12	1	6	1	0	0	0
白山市	1,001	966	96.5	907	45	11	2	1	0	59	172	21	6.1	0.18	10	116	46	21	16	23	0	10	25
野々市市	534	533	99.8	497	29	6	0	1	0	36	109	20	6.8	0.20	7	97	28	18	20	26	2	3	23
津幡町	296	281	94.9	274	7	0	0	0	0	7	19	4	2.5	0.07	0	5	4	0	0	1	0	0	0
内灘町	214	203	94.9	192	7	2	0	1	1	11	41	0	5.4	0.20	1	13	9	0	0	4	0	0	0

資料：母子保健事業報告書（石川県少子化対策監室調〜）

(6) 新生児訪問率 (市町実施分)

表28 新生児訪問率 (市町実施分) (%)

	平成28年度	平成29年度	平成30年度	令和元年度	令和2年度	令和3年度
石川県	99.5	99.5	99.2	99.6	98.5	96.5
管内	100.0	99.4	98.9	99.2	96.6	97.5
かほく市	100.0	100.0	100.0	100.0	100.0	95.8
白山市	100.0	100.0	97.8	98.7	91.8	95.3
野々市市	100.0	100.0	99.5	99.5	100.0	100.0
津幡町	100.0	100.0	100.0	99.6	100.8	100.0
内灘町	100.0	92.9	99.0	97.0	96.6	98.7

資料：石川県健康福祉部「母子保健の主要指標」

図9 新生児訪問率の推移(市町実施分)

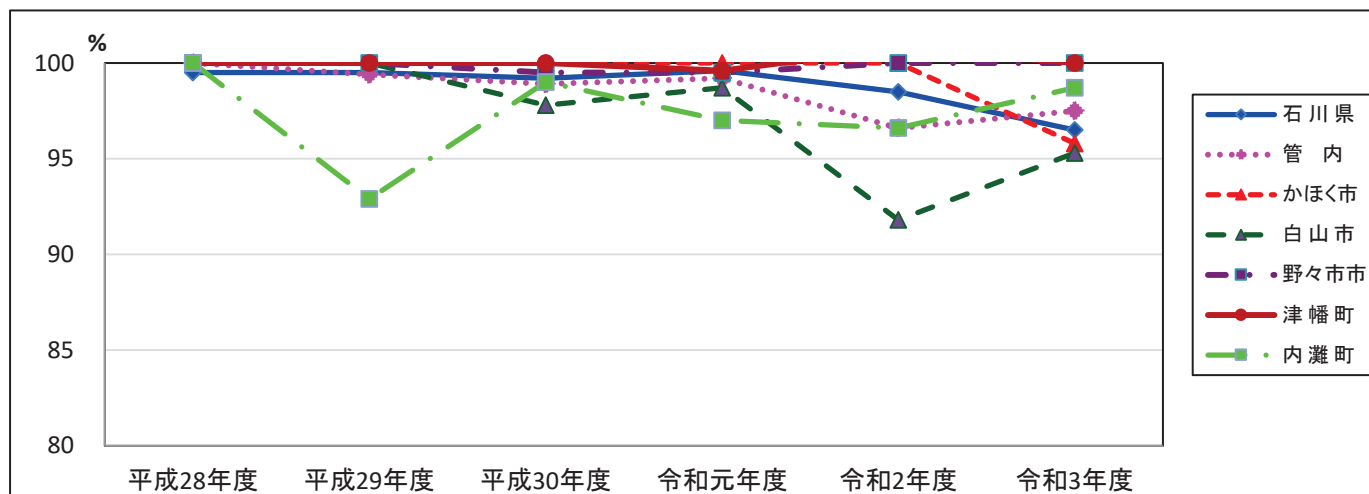

(7) 地域ニーズに合った母子保健づくり

表29 虐待予防・対応可能な母子保健作り

	～ 平成10年度	平成11年度	平成12年度	平成13年度	平成14年度	平成15年度	平成16年度
国の動き	H19年母子保健法改正 母子保健事業は市町村一元化		児童虐待防止法制定			児童福祉法改正 ・要保護児童対策から、全ての子育て家庭への支援 ・全ての家庭に対する子育て支援が市町村の責務として明確化	児童虐待防止法改正 児童福祉法改正 ・虐待における児童相談所と市町の役割の見直し ・児童相談における市町村の役割を明確化、要保護児童対策地域協議会の設置等
県の動き	H18年大きくなれ未熟児総合ケア推進事業 未熟児保健医療連携、親の会育成等 H10年多胎児育児支援基盤整備事業 家族にニーズ調査、親の会、関係者研修会			健やか・妊娠育児支援強化事業 ・ハイリスク妊産婦、未熟児、多胎児保健医療連携等 ・未熟児、多胎児教室 未熟児等母乳哺育支援事業(在宅助産師による家庭訪問) ・関係者研修会、連絡会	未熟児ママの心のケア事業 ・NICUへの臨床心理士の派遣、NICU内での親の交流会	母親のメンタルヘルズ支援事業 ・産婦健診及び新生児(未熟児含)訪問における産後うつ病の早期発見支援(EPDS活用) 小児科・保健医療連携事業 ・小児科医がハイリスク者を把握し、市町村に紹介	
保健所の動き(地域へのしかけ)	・未熟児等ハイリスク者への支援中心 ・地域の母子保健の現状、課題を市町村や医療機関と共有し、ともに地域をつくる体制を展開	虐待に関する 報告書:虐待のない地域づくりをめざして～21世紀への架け橋	保健と福祉の統合 報告書:保健と福祉の統合成果報告		保健師が児童相談所に派遣される	虐待防止ネットワーク事業開始、県内の保育関係者、民生児童委員	
市町村の動き			虐待の啓発普及(医師、市町村、福祉関係者、高校生等に研修会) N町を「児童虐待ネットワーク事業」への支援(ワーキング参加) 福祉等と情報共有研修会 関係機関の課題と対策及び今後の虐待予防対策を明確に示す(市町村等に提示)	虐待について地域に発信(ホームページ、ラジオ、ケーブルTVを利) ケースワークの力量をつける(如遇困難事例の検討会を市町村、児童相談所と共に実施)(面接の理論、技法の研修会) 虐待予防出前講座(医療機関) 在宅助産師を身近な支援者として活用	ハイリスク者への早期対応 母子健康手帳発行時に保健師が面接をする等 EPDS(エシハラ産後うつ質問票)の活用	地域全体で産後の母親のメンタルヘルズ支援が行えるようにする(EPDS導入後の評価) 研修会(産婦人科、精神科、市町・出前講座) 母子関係(愛着関係)に注目した支援の展開	ハイリスク者のフォロー体制整備
地域の変化、課題等	虐待が社会問題化 虐待の認識が不十分 未把握ケースが多い可能性がある 発見後通告義務が不徹底である		当管内で産後うつが原因とおもわれる虐待死亡事例発生 ケース対応力量不足 連携(特に医療機関)が不十分	ハイリスク者に早期に介入できるシステムが必要	母子健康手帳を保健師が面接して渡す 新生児訪問時にEPDS導入 6市町村(ハイリスク2市町村) (不定期)	EPDS導入後の評価が必要 ハイリスク者へのフォロー、ケース管理が不十分 愛着関係確立を意図した母子保健の	ハイリスクの判断基準のとらえ方が曖昧

表30 障害を持つ子どもが安心して暮らせる地域作り

	～ 平成10年度	平成11年度	平成12年度	平成13年度	平成14年度	平成15年度	平成16年度
国の動き	H10年「障害児通園施設の相互利用制度」		社会福祉事業法改正		「自閉症・発達障害支援センター」設置	在宅障害児支援費制度導入	障害者基本法一部改正 発達障害者支援法成立
県の動き	心身障害児療育指導事業 障害児対策事業(能登地区巡回S52～) 障害児地域療育等支援事業(H8～) 重症心身障害児通園事業(H8～)						自閉症・発達障害支援センター事業 心身障害児在宅療育総合支援事
保健所の動き(地域へのしかけ)	・H9年度障害を持つ保護者のインタビュー ・障害児に関する啓発 ・関係機関との連携強化	報告書:慢性疾患児等の在宅支援事業報告書、石川中央すすく療育がイ ・ボランティア育成を視野にいった研修会		・ピアカンセリングを目的とした保護者のつどい		・療育機関小児科医師との情報交換会 ・発達障害児の啓発研修	・発達障害児の啓発研修(特に保育現場)
市町村の動き	1歳6ヶ月児健診に心理スタッフ導入(1市町村) 幼児相談(健診後の個別フォローに心理スタッフ等導入)(2市町村) 遊びの教室(健診後のフォローに心理スタッフ等まじえて小集団活動を実施)(2市町村) 障害児を持つ親の会(1市町村)			(3市町村)		(4市町村)	
地域の変化、課題等	・在宅障害児支援体制が不十分			・県内の療育機関の状況が不明		・発達障害に対する理解が不十分、療育体制が整っていない	・早期発見の体制が整っていない ・保育所、療育機関との連携が不十分

	平成17年度	平成18年度	平成19年度	平成20年度	平成21～23年度	平成24年度	平成25年度	平成26年度	平成27年度
国の動き	<ul style="list-style-type: none"> 小児慢性特定疾患医療費助成事業が同法に位置づけられる 	<ul style="list-style-type: none"> 児童虐待防止法改正 児童福祉法改正 子ども虐待対応手引き改正 安全確認の基本ルールを設 きょうだい事例の対応を明 	児童虐待防止法施行	<ul style="list-style-type: none"> 児童虐待防止法施行 児童福祉法改正 子育て支援事業の法的位置づけ 小規模住居型児童養育事業の創設 要保護児童対策地域協議会の機能 施設内虐待の防止等 児童虐待防止法改正 安全確認義務について 保護者への出頭要求 			母子保健法改正(H25.4.1施行)		妊婦健診の望ましい基準の公布
県の動き				<ul style="list-style-type: none"> 健やか妊娠育児強化事業に一本化 ハイリスク妊娠等支援事業 未熟児多胎児等育児支援事業 健やか妊娠育児支援連絡会・研修会 聴覚児の早期発見・療育検討会 				精神科医療との連携による子育て支援モデル事業	
等に虐待に関する研修会を									
保健所の動き(地域へのしかけ)	<ul style="list-style-type: none"> 虐待通告事例検討会 前年度通告事例を予防可能な視点で振り返り、母子保健事業に活かす 		<ul style="list-style-type: none"> 必要に応じて、タイムリーな個別支援会議の開催について働きかける 					精神科医療との連携による子育て支援モデル事業管内5つの精神科医療機関との連携	
市町村の動き	※市町村合併で、5市町となり、うち4市町で実施。								
地域の変化、課題等			ハイリスク者へのフォロー・ケース管理の充実						

	平成17年度	平成18年度	平成19年度	平成20年度	平成21～23年度	平成24年度	平成25年度	平成26年度	平成27年度
国の動き	障害者自立支援法成立	障害者自立支援法施行					障害者自立支援法改正(H25.4.1施行)		
県の動き	発達障害支援センター設置			子どもの心のケア推進事業(H20.10月～)					
保健所の動き(地域へのしかけ)	<ul style="list-style-type: none"> 発達障害児の支援に関する研修会(事例から関わりを考える) 発達障害についてのアンケートを実施(保育の実態・ニーズ把握) 親や施設との意見交換会 								
市町村の動き				(※2市町)					
	<ul style="list-style-type: none"> 教育委員会の巡回相談等との連携により、幼児期からの支援体制の構築が進められる 	<ul style="list-style-type: none"> 療育ワーキングの取組み(1市)により保健・福祉・教育の実務レベルの連携体制構築が始まる 		5歳児健診検討委員会設置(1町)					
地域の変化、課題等	教育と保健の連携に向けたやりとりがみられるようになる								

	平成28年度	平成29・30年度	令和元年度	令和2年度	令和3年度
国の動き	<母子保健法改正> (H28.6.3施行) ○母子保健施策が児童虐待の発生や早期発見に資するものであることを明確化。 <児童福祉法改正> (H28.6.3公布、H29.4.1施行) ・理念の明確化、母子健康包括支援センターの全国展開、市町及び児童相談所の体制強化、里親委託の推進		<母子保健法改正> (R1.12.6公布) ○産後ケア事業の努力義務 <児童福祉法改正> (R2.4.1施行) ○親による子への体罰の禁止 ○児童相談所の機能強化		伴走型相談支援 出産・子育て応援給付金
県の動き				妊娠期の相談支援強化事業	
保健所の動き (地域へのしかけ)					
市町村の動き					
地域の変化、課題等			産後ケア事業		

	平成28年度	平成29・30年度	令和元年度	令和2年度	令和3年度
国の動き	児童福祉法改正(H28.6.3施行) 医療的ケア児への支援が明文化				医療的ケア児支援法(R3.9.18施行) ①保育所、学校への支援の実施、②都道府県に医療的ケア児支援センターの設置 等
県の動き			・石川県医療的ケア児支援連絡会 ・医療的ケア児等コーディネーター		
保健所の動き (地域へのしかけ)			石川中央圏域医療的ケア児支援連絡会の開催		
市町村の動き					
地域の変化、課題等		・医療的ケア児の実態が不明		医療的ケア児の協議会等の設置(2市)	(4市)

(8) 母体保護

(8-1) 人工妊娠中絶

表31 人工妊娠中絶件数（年齢階級別）
（令和3年度）（件）

	石川県※ ¹	管内医療機関 報告数※ ²
合計	919	330
20歳未満	83	23
20～24歳	213	78
25～29歳	159	65
30～34歳	164	62
35～39歳	177	67
40～44歳	106	33
45～49歳	17	2
50歳以上	0	0
不詳	0	0

資料：※¹ 衛生行政報告例
※² 人工妊娠中絶実施報告

表32 人工妊娠中絶件数（妊娠週数別）
（令和3年度）（件）

	石川県※ ¹	管内医療機関 報告数※ ²
合計	919	330
7週未満	482	161
8～11週	400	166
12～15週	15	0
16～19週	12	3
20～21週	10	0
不詳	0	0

資料：※¹ 衛生行政報告例
※² 人工妊娠中絶実施報告

表33 人工妊娠中絶件数年次推移（件）

	石川県※ ¹	管内医療機関 報告数※ ²						不詳
			7週 以前	8～11 週	12～15 週	16～19 週	20～21 週	
平成24年度	1,696	316	189	127	0	0	0	0
平成25年度	1,669	386	231	155	0	0	0	0
平成26年度	1,567	397	228	168	1	0	0	0
平成27年度	1,530	362	225	136	0	0	1	0
平成28年度	1,341	372	213	157	0	2	0	2
平成29年度	1,353	394	236	158	0	0	0	1
平成30年度	1,295	489	260	226	2	0	1	0
令和元年度	1,187	393	253	139	1	0	0	0
令和2年度	1,134	381	192	187	0	2	0	0
令和3年度	919	330	161	166	0	3	0	0

資料：※¹ 衛生行政報告例
※² 人工妊娠中絶実施報告

(8-2) 不妊治療

表34 不妊手術実施状況（令和3年度）（件）

		合計	20～ 24歳	25～ 29歳	30～34 歳	35～39 歳	40～44 歳	45～49歳	50歳 以上	不詳
※ ¹ 石 川 県	男	0	0	0	0	0	0	0	0	0
	女	32	2	5	9	14	2	0	0	0
管内医療 機関 報告数 ※ ²	男	0	0	0	0	0	0	0	0	0
	女	9	0	2	2	5	0	0	0	0

資料：※¹ 衛生行政報告例
※² 人工妊娠中絶実施報告

※表30～33は管内医療機関で実施された人工妊娠中絶及び不妊手術の件数であり、管内の人工妊娠中絶及び不妊手術の全数を把握したものではない。