

**令和4年度**  
**石川県産業廃棄物排出量実態調査報告書**  
**(令和3年度実績)**

**令和5年3月**  
**石川県生活環境部**



## はじめに

石川県は、廃棄物の処理及び清掃に関する法律第5条の5第1項の「廃棄物処理計画」を、ふるさと石川の環境を守り育てる条例第21条第2項第2号により、令和2年3月策定の「石川県環境総合計画」（第2編第2章）に定め、循環型社会の形成に向けた行動目標を制定している。

本県では、本計画に基づき、排出者や処理業者に対する支援や指導を行うほか、県内の産業廃棄物の発生、処理、減量化、再生利用等の状況を把握し、本計画の点検・対処を行うため、毎年、「石川県産業廃棄物排出量実態調査」を行っており、本書は令和4年度調査（令和3年度実績）の結果をとりまとめたものである。

本県における令和3年度の状況は、前年度に比べ発生量で289千トン、排出量で278千トン増加しており、再生利用率は1.4ポイント上昇した。また、最終処分率は1.4ポイント上昇し、122千トンであった。

引き続き循環型社会の形成のため、産業廃棄物の発生量の削減、減量化及び再生利用の拡大に向け、主体ごとに取り組みを進めていく必要がある。

### 発生量、排出量、再生利用量及び最終処分量の推移

(単位:千t/年)

	発生量	排出量	再生利用量	最終処分量
平成20年度	3,291	3,110 (100%)	1,508 (49.0%)	235 (7.6%)
平成21年度	3,221	3,069 (100%)	1,503 (49.0%)	208 (6.8%)
平成22年度	3,153	2,981 (100%)	1,385 (46.5%)	263 (8.8%)
平成23年度	3,291	3,115 (100%)	1,595 (51.2%)	146 (4.7%)
平成24年度	3,283	3,073 (100%)	1,586 (51.6%)	88 (2.9%)
平成25年度	3,501	3,327 (100%)	1,801 (54.1%)	89 (2.7%)
平成26年度	3,491	3,269 (100%)	1,865 (57.0%)	69 (2.1%)
平成27年度	3,528	3,329 (100%)	1,887 (56.7%)	77 (2.3%)
平成28年度	3,566	3,386 (100%)	1,912 (56.5%)	75 (2.2%)
平成29年度	3,408	3,223 (100%)	1,766 (54.8%)	73 (2.3%)
平成30年度	3,372	3,171 (100%)	1,766 (55.7%)	81 (2.6%)
令和元年度	3,340	3,129 (100%)	1,759 (56.2%)	74 (2.4%)
令和2年度	3,021	2,863 (100%)	1,593 (55.6%)	70 (2.5%)
令和3年度	3,310	3,141 (100%)	1,791 (57.0%)	122 (3.9%)
増減	289	278	198 (1.4ポイント)	52 (1.4ポイント)

注1)増減は令和2年度から令和3年度の差分を示す。

注2)四捨五入を行っているため、合計と個々の計が一致しないものがある。

排出量、再生利用量及び最終処分量の比較（種類別）

(単位:千t/年)

種類	項目	排出量			再生利用量			最終処分量		
		R2	R3	増減	R2	R3	増減	R2	R3	増減
合計		2,863	3,141	278	1,593	1,791	198	70	122	52
汚泥		1,216	1,246	30	103	100	△ 3	12	27	15
がれき類		827	939	112	811	923	112	15	16	1
ばいじん		217	303	86	212	267	55	6	36	30
動物のふん尿		171	176	5	142	146	4	0	0	0
木くず		79	90	11	56	66	10	0	1	1
ガラス陶磁器くず		109	137	28	100	130	30	5	6	1
廃プラスチック類		52	51	△ 1	31	30	△ 1	4	5	1
その他		192	199	7	139	129	△ 10	28	31	3

注 1)増減は令和 2 年度から令和 3 年度の差分を示す。

注 2)四捨五入を行っているため、合計と個々の計が一致しないものがある。

排出量、再生利用量及び最終処分量の比較（業種別）

(単位:千t/年)

業種	項目	排出量			再生利用量			最終処分量		
		R2	R3	増減	R2	R3	増減	R2	R3	増減
合計		2,863	3,141	278	1,593	1,791	198	70	122	52
農業		172	177	5	142	146	4	0	0	0
鉱業		49	49	0	13	13	0	0	0	0
建設業		1,009	1,186	177	961	1,114	153	28	44	16
製造業		421	425	4	177	176	△ 1	13	13	0
電気・水道業		1,147	1,239	92	255	296	41	23	58	35
その他		65	65	0	45	46	1	6	6	0

注 1)増減は令和 2 年度から令和 3 年度の差分を示す。

注 2)四捨五入を行っているため、合計と個々の計が一致しないものがある。

## 目 次

第1章 調査の概要	1
第1節 調査に関する基本的事項	1
第2節 調査方法及び推計方法の概要	5
第2章 集計の概要	11
第1節 集計の概要	11
第2節 集計結果の利用上の留意事項	13
第3章 調査結果	15
第1節 調査結果の概要	15
第2節 廃棄物の種類別の結果	16
第3節 業種別の結果	21
第4節 業種別の結果の詳細	24
第5節 地域別の結果	38
第4章 経年変化	39
第1節 排出量の推移	39
第2節 再生利用量の推移	40
第3節 最終処分量の推移	41
第5章 目標達成状況の点検・評価	42
参考資料1 特別管理産業廃棄物の排出・処理状況	43
参考資料2 広域移動状況	46
参考資料3 産業廃棄物処分業者の実績	50

### 統計表

表1 業種別・種類別の結果表	1
表2 発生量及び処理・処分量（種類別：変換）（業種別）	23
表3 発生量及び処理・処分量（種類別：無変換）	45
表4 発生量及び処理・処分量（種類別：変換）（地域別）	48
表5 発生量及び処理・処分量（業種別）（地域別）	60
表6 発生量及び処理・処分量（業種別）（種類別）	72
表7 産業廃棄物処分業者の実績集計結果	110

### 調査票一式



# 第1章 調査の概要

## 第1節 調査に関する基本的事項

本調査は、産業廃棄物の排出・処理の実態を把握するための標準的な調査方法や基礎的かつ共通的に把握すべき事項が示された「産業廃棄物排出・処理実態調査指針（平成 22 年 4 月、環境省大臣官房廃棄物・リサイクル対策部産業廃棄物課）」及び平成 20 年度環境省委託調査「廃棄物統計の精度向上及び迅速化のための検討調査報告書（平成 21 年 3 月）」に基づき実施したものであり、その詳細は、次のとおりである。

### 1. 調査対象の産業廃棄物

調査対象とした産業廃棄物は、令和 3 年度（令和 3 年 4 月 1 日から令和 4 年 3 月 31 日まで）に石川県内で発生した廃棄物処理法及び同法施行令に定める産業廃棄物である。なお、②汚泥、③廃油、⑥廃プラスチック類、⑯がれき類の 4 種類については、廃棄物の性状に応じて、更に区分して調査を実施した（表 1-1-1）。

表 1-1-1 調査対象の産業廃棄物

調査対象の産業廃棄物	
① 燃え殻	⑬ 金属くず
② 汚泥（有機性汚泥、無機性汚泥）	⑭ ガラスくず、コンクリートくず及び陶磁器くず (注)図表では、「ガラス陶磁器くず」と略した。
③ 廃油（一般廃油、廃溶剤、固形油、油でい、油付着物）	⑮ 鉍さい
④ 廃酸	⑯ がれき類 (コンクリート片、廃アスファルト、その他)
⑤ 廃アルカリ	⑰ 動物のふん尿
⑥ 廃プラスチック類 (廃プラスチック、廃タイヤ)	⑱ 動物の死体
⑦ 紙くず	⑲ ばいじん(水銀含有ばいじん等を含む)
⑧ 木くず	⑳ 産業廃棄物を処分するために処理したもの
⑨ 繊維くず	㉑ 水銀使用製品産業廃棄物
⑩ 動植物性残さ	㉒ 使用済自動車
⑪ 動物系固形不要物	
⑫ ゴムくず	

なお、特別管理産業廃棄物は、表 1-1-2 の「集計での種類」に示す産業廃棄物の種類に当てはめ、通常の産業廃棄物として集計した。

表 1-1-2 特別管理産業廃棄物

特別管理産業廃棄物	集計での種類
ア 引火性廃油（揮発油類、灯油類、軽油類）	廃油
イ 腐食性廃酸（pH が 2.0 以下の廃酸）	廃酸
ウ 腐食性廃アルカリ（pH が 12.5 以上の廃アルカリ）	廃アルカリ
エ 感染性産業廃棄物	その他の産業廃棄物（感染性廃棄物）
オ 特定有害産業廃棄物 (特定有害燃え殻、特定有害汚泥、特定有害廃油、特定有害廃酸、特定有害廃アルカリ、特定有害廃石綿等、特定有害鉍さい、特定有害ばいじん、廃水銀等、廃 PCB)	燃え殻、汚泥、廃油、廃酸、廃アルカリ、ガラス陶磁器くず、鉍さい、ばいじん

## 2. 調査対象の事業所

調査対象とした事業所は、「日本標準産業分類（総務省）」（平成25年10月改訂版）の業種区分を基本とし、表1-1-3に示す業種を調査対象とした。

表1-1-3 調査対象業種（その1）

日本標準産業分類		本書での略称
A	農業，林業	農業・林業
01	農業	農業
02	林業	林業
B	漁業	漁業
C	鉱業，採石業，砂利採取業	鉱業
D	建設業	建設業
E	製造業	製造業
09	食料品製造業	食料品
10	飲料・たばこ・飼料製造業	飲料・飼料
11	繊維工業	繊維
12	木材・木製品製造業（家具を除く）	木材
13	家具・装備品製造業	家具
14	パルプ・紙・紙加工品製造業	パルプ・紙
15	印刷・同関連業	印刷
16	化学工業	化学
17	石油製品・石炭製品製造業	石油・石炭
18	プラスチック製品製造業	プラスチック
19	ゴム製品製造業	ゴム
20	なめし革・同製品・毛皮製造業	皮革
21	窯業・土石製品製造業	窯業・土石
22	鉄鋼業	鉄鋼
23	非鉄金属製造業	非鉄金属
24	金属製品製造業	金属
25	はん用機械器具製造業	はん用機器
26	生産用機械器具製造業	生産用機器
27	業務用機械器具製造業	業務用機器
28	電子部品・デバイス・電子回路製造業	電子部品
29	電気機械器具製造業	電気機器
30	情報通信機械器具製造業	情報通信機器
31	輸送用機械器具製造業	輸送機器
32	その他の製造業	その他
F	電気・ガス・熱供給・水道業	電気・水道業
33	電気業	電気業
34	ガス業	ガス業
361	上水道業	上水道業
363	下水道業	下水道業
G	情報通信業	情報通信業
413	新聞業	新聞業
414	出版業	出版業



表 1-1-3 調査対象業種（その2）

日本標準産業分類		本書での略称
H	運輸業，郵便業	運輸業
42	鉄道業	鉄道業
43	道路旅客運送業	道路旅客運送業
44	道路貨物運送業	道路貨物運送業
I	卸売業，小売業	卸・小売業
50	各種商品卸売業	各種商品卸売業
531	建築材料卸売業	建築材料卸売業
56	各種商品小売業	各種商品小売業
591	自動車小売業	自動車小売業
593	機械器具小売業	機械器具小売業
601	家具・建具・畳小売業	家具・建具・畳小売業
602	じゅう器小売業	じゅう器小売業
605	燃料小売業	燃料小売業
L	学術研究，専門・技術サービス業	学術研究・専門サービス業
71	学術・開発研究機関	学術・開発研究機関
746	写真業	写真業
M	宿泊業，飲食サービス業	宿泊・飲食業
75	宿泊業	宿泊業
76	飲食店	飲食店
N	生活関連サービス業，娯楽業	生活関連サービス
781	洗濯業	洗濯業
O	教育，学習支援業	教育
816	高等教育機関	高等教育機関
P	医療，福祉	医療・福祉
831	病院	病院
83	医療業	医療業
841	保健所	保健所
R	サービス業（他に分類されないもの）	サービス業
89	自動車整備業	自動車整備業
95	と畜場	と畜場
	処理業	処理業
	産業廃棄物処分業	産業廃棄物処分業
	自動車解体業・破砕前処理業	解体・破砕前処理業

注1 産業廃棄物処分業、解体業・破砕前処理業とは、石川県知事又は金沢市長が許可した中間処理業及び最終処分業、解体業・破砕前処理業を示す。

注2 報告書内で「サービス業等」と記載している場合は、サービス業以外に学術研究，専門・専門・技術サービス業と生活関連サービス業，娯楽業を含む。

### 3. 調査対象地域

調査対象地域は、石川県全域とした。なお、本調査では産業廃棄物の発生等の地域特性を把握するため、県内を表 1-1-4 に示す 6 地域に区分した。

表 1-1-4 調査対象地域区分

地域名		市町名
南加賀地域		小松市、加賀市、能美市、川北町
石川中央地域	南部区	白山市、野々市市
	北部区	かほく市、津幡町、内灘町
金沢市		金沢市
能登中部地域		七尾市、羽咋市、志賀町、宝達志水町、中能登町
能登北部地域		輪島市、珠洲市、穴水町、能登町

## 第2節 調査方法及び推計方法の概要

本調査は、令和3年度調査の結果を踏まえ、表1-1-3に示す業種ごとに調査（アンケート調査、資料調査、行政報告調査）を行い、原単位法により発生量等を推計した（図1-2-1）。



図1-2-1 調査方法の概要

原単位法とは

### (1) 排出原単位の算出

排出原単位は、アンケート調査によって得られた標本の業種別の集計産業廃棄物量と集計活動量指標から、次式により活動量指標単位当たりの産業廃棄物排出量（排出原単位）を産業廃棄物の種類別に算出した。

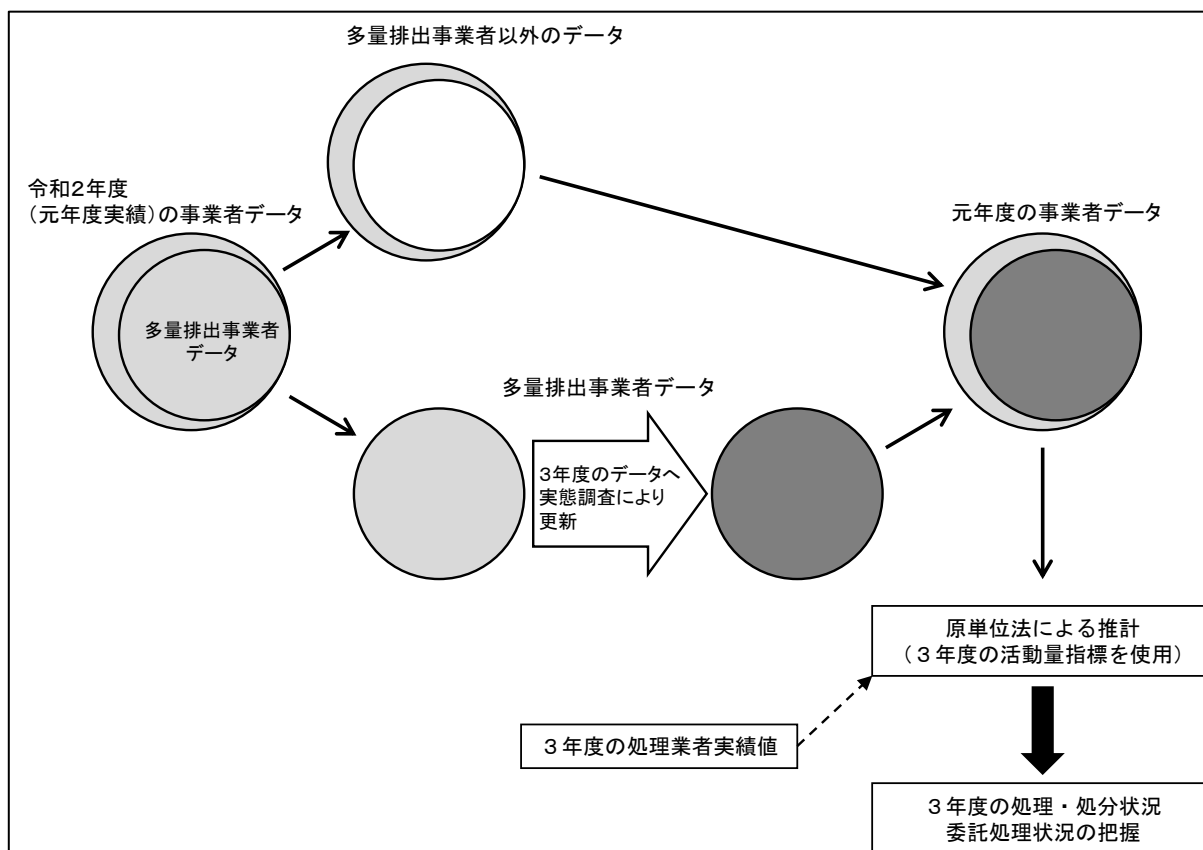
$$\alpha = W / O$$

$\alpha$  : 産業廃棄物の排出原単位  
 $W$  : 標本に基づく集計産業廃棄物排出量  
 $O$  : 標本に基づく集計活動量指標

### (2) 調査対象全体の排出量の推定方法

(1)で算出された排出原単位と、業種別の調査対象全体（母集団）における調査対象年度の活動量指標を用いて、次式によって調査対象全体の産業廃棄物の排出量を推定する。

$$w' = \alpha \times O'$$

$w'$  : 調査対象年度の推定産業廃棄物排出量  
 $O'$  : 調査対象年度の母集団の活動量指標

調査方法について

アンケート調査（全数調査）： 調査対象業種の全事業所へアンケートを行い、産業廃棄物の発生量及び処理状況等を調査する方法

アンケート調査（標本調査）： 調査対象業種の事業所から抽出した事業所へアンケートを行い、産業廃棄物の発生量及び処理状況等を調査する方法

資料調査： 国や県が実施した統計調査結果や関係団体が公表する資料等から産業廃棄物の発生量及び処理状況等を調査する方法

行政報告調査： 県が実施した処分業者への処分実績報告書を用いて処理量等の実績値を積み上げ、産業廃棄物の処理・移動過程を把握する方法

表 1-2-1 業種別の調査方法及び推計方法

業種		調査及び推計の方法
A	農業・林業	<ul style="list-style-type: none"> <li>・農業から排出される動物のふん尿と廃プラスチック類については、県の資料を用いた。</li> <li>・林業は、令和2年度のアンケート調査（標本調査）で得られた排出原単位とし、平成28年度の従業員数（経済センサス（総務省統計局））を活動量指標として、原単位法により発生量等を推計した。</li> </ul>
B	漁業	<ul style="list-style-type: none"> <li>・令和2年度のアンケート調査（標本調査）で得られた排出原単位とし、平成28年度の従業員数（経済センサス（総務省統計局））を活動量指標として、原単位法により発生量等を推計した。</li> </ul>
C	鉱業	
D	建設業	<ul style="list-style-type: none"> <li>・令和4年度に多量排出業者等を対象にアンケート調査（標本調査）を行い、令和3年度の排出原単位を算出し、令和3年度の元請完成工事高（建設工事施工統計調査報告（国土交通省総合政務局））を活動量指標として、原単位法により発生量等を推計した。</li> </ul>
E	製造業	<ul style="list-style-type: none"> <li>・令和4年度に多量排出業者等を対象にアンケート調査（標本調査）を行い、令和3年度の排出原単位を算出し、令和3年度の製造品出荷額等（工業統計調査結果（経済産業省経済産業政務局））を活動量指標として、原単位法により発生量等を推計した。</li> </ul>
F	電気・水道業	<ul style="list-style-type: none"> <li>・令和4年度に多量排出業者等を対象にアンケート調査（標本調査）を行い、その回答値を発生量等とし、また、これ以外の事業所は大きな変動がないものとして令和2年度調査（全数調査）で得られた発生量等とし、これらを集計した。</li> </ul>
G	情報通信業	<ul style="list-style-type: none"> <li>・令和2年度のアンケート調査（標本調査）で得られた排出原単位とし、平成28年度の従業員数（経済センサス（総務省統計局））を活動量指標として、原単位法により発生量等を推計した。</li> </ul>
H	運輸業	
I	卸・小売業	
L	学術研究・専門サービス業	
M	宿泊業・飲食業	
N	生活関連サービス業	
O	教育	
P	医療・福祉	<ul style="list-style-type: none"> <li>・病院は、令和2年度のアンケート調査（標本調査）で得られた排出原単位とし、令和3年度の病床数（医療施設（静態・動態）調査・病院報告の概況（厚生労働省統計情報部））を活動量指標として、原単位法により発生量等を推計した。</li> <li>また、一般診療所は、令和2年度のアンケート調査（標本調査）で得られた排出原単位とし、平成28年度の従業員数（経済センサス（総務省統計局））を活動量指標として、原単位法により発生量等を推計した。</li> </ul>
R	サービス業	<ul style="list-style-type: none"> <li>・令和2年度のアンケート調査（標本調査）で得られた排出原単位とし、平成28年度の従業員数（経済センサス（総務省統計局））を活動量指標として、原単位法により発生量等を推計した。</li> </ul>
	産業廃棄物処分業	<ul style="list-style-type: none"> <li>・令和4年度に金沢市所管の事業所を対象にアンケート調査（全数調査）を行い、その回答値から処分量等を集計した。</li> <li>・石川県所管の事業所は、令和2年度処分実績報告書の報告値から処分量等を集計した。</li> </ul>
	解体・破砕前処理業	<ul style="list-style-type: none"> <li>・令和2年度のアンケート調査（全数調査）で得られた排出原単位とし、令和3年度の解体台数（自動車リサイクル促進センターの公表値）を活動量指標とし、原単位法により発生量等を推計した。</li> </ul>

## 1. アンケート調査の概要

### (1) アンケート調査の対象事業所

令和3年度調査は、調査対象事業所 44,027 事業所のうち表 1-2-2 の 484 事業所を抽出（抽出率 1.1%）する標本調査とし、アンケート形式（郵便で調査票の配布・回収）で調査を実施した。

なお、調査票は、各業種の発生廃棄物や処理状況の特性を考慮して、製造業等（製造業、電気・ガス・熱供給・水道業）、建設業、産業廃棄物処分量の3種類の調査票を用い、廃棄物の発生量及び処理状況に関する事項のほか、活動量指標（製造品出荷額等）を調査した（様式は巻末に掲載）。

表 1-2-2 アンケート調査対象事業所及び事業所数

区 分	アンケート調査の対象事業所	事業所数
多量排出事業者	廃棄物処理法に定める令和3年度の多量排出事業者（産業廃棄物発生量1千トン以上、特別管理産業廃棄物50トン/年以上）をすべて	168
特定の排出事業者	令和3年度廃棄物排出量実態調査（令和2年度実績）において、「発生量が300トン/年以上の事業所」及び「製造業で発生量が250トン/年以上の事業所」	284
産業廃棄物処分量業者	金沢市の許可を有している全ての産業廃棄物処分量業者	32
計		484

### (2) アンケート調査の結果

アンケート調査を行った 484 事業所のうち 407 事業所から回答が得られた（回収率 84.1%）。

407 事業所のうち転・廃業等があった事業所を除外した事業所を有効調査票数とした。

また、令和元年度調査のアンケート調査で回答があった事業者 2,664 事業所のうち、転・廃業及び排出実績がない等の事業所を除外した 1,808 事業所分を引き続き有効なものとし、これらの数を併せアンケート調査における有効調査票数を 2,214 事業所とした（表 1-2-3）。

表 1-2-3 標本調査における推計の対象となった有効調査票数

総事業所数	59,770 事業所（平成28年経済センサスより）
調査対象事業所数	44,027 事業所
抽出事業所数	484 事業所（抽出率 1.1%）
回答数	407 事業所
回収率	84.1 %
有効調査票数（令和3年度調査）	406 事業所
有効調査票数（令和元年度調査）	1,808 事業所
有効調査票数（全体）	2,214 事業所

## 2. 推計システムによる推計方法

産業廃棄物の発生量等の推計は、図 1-2-2 に示す推計システムにより推計した。

なお、推計は多量排出事業者や同業他社と比較して排出状況が大きく異なる等の特殊な標本の場合は特異値として除外し、特異値以外のデータにより排出原単位を算出した。



図 1-2-2 データ整備と推計システム

## 3. 標本抽出と回収結果

標本抽出と回収結果は、表 1-2-4 のとおりである。また、表中の用語は表 1-2-5 のとおりである。

表 1-2-4 標本抽出と回収結果

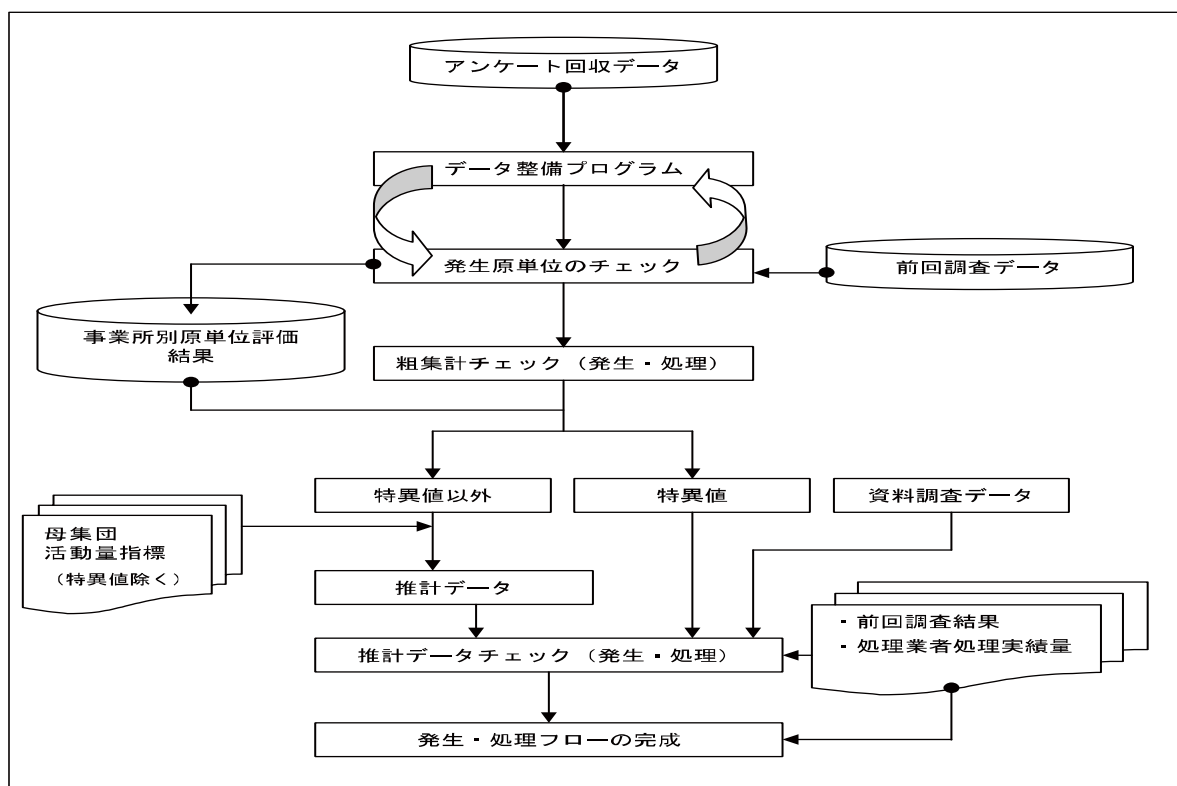
業種名	対象業種事業所総数(件)	抽出数(件)	抽出率	回収事業所数		有効調査票数(件)	集計活動量指標値	母集団活動量指標値	指標力パーセント	集計廃棄物量(千t)	推計廃棄物量(千t)	補足率
				(件)	回収率							
	A	B	C	D	E	F	H	G	I	J	K	L
農業、林業	50					17	338	428	79.0%	177	177	99.9%
農業	-	-	-	-	-	-	-	-	-	177	177	100.0%
林業	50					17	338	428	79.0%	0	0	79.0%
漁業	62					10	180	990	18.2%	0	0	18.2%
鉱業	22					9	66	147	44.9%	15	49	31.4%
建設業	6,347	235	3.7%	201	85.5%	265	284,600	496,660	57.3%	591	1,200	49.3%
製造業	7,214	162	2.2%	125	77.2%	832	1,875,153	2,732,278	68.6%	411	489	84.1%
食料品	714	11	1.5%	9	81.8%	64	102,934	134,476	76.5%	13	15	91.4%
飲料・飼料	71					20	7,807	9,603	81.3%	1	1	99.8%
繊維	1,464	10	0.7%	8	80.0%	82	100,419	173,234	58.0%	16	22	71.2%
木材	199	5	2.5%	4	80.0%	23	20,616	26,776	77.0%	19	20	91.9%
家具	391	4	1.0%	2	50.0%	25	27,283	70,271	38.8%	4	4	84.4%
パルプ・紙	126	5	4.0%	4	80.0%	33	14,034	20,358	68.9%	51	51	100.0%
印刷	309	8	2.6%	5	62.5%	53	57,771	70,911	81.5%	4	8	58.3%
化学	53	7	13.2%	7	100.0%	28	225,264	284,382	79.2%	53	58	90.1%
石油・石炭	16	1	6.3%	1	100.0%	9	6,151	5,938	103.6%	24	24	100.0%
プラスチック	196	4	2.0%	3	75.0%	40	31,245	62,190	50.2%	1	2	58.6%
ゴム	36					10	4,695	5,804	80.9%	0	0	100.0%
皮革	4					1	254	-	100.0%	0	0	100.0%
窯業・土石	481	24	5.0%	21	87.5%	60	39,331	56,627	69.5%	75	83	90.3%
鉄鋼	141	11	7.8%	9	81.8%	29	35,277	70,500	50.0%	12	15	77.2%
非鉄金属	43	3	7.0%	2	66.7%	14	27,651	34,271	80.7%	12	12	92.3%
金属	677	14	2.1%	11	78.6%	52	71,097	93,386	76.1%	12	26	46.0%
はん用機器	167	12	7.2%	9	75.0%	21	65,134	116,905	55.7%	42	42	100.0%
生産用機器	825	17	2.1%	14	82.4%	55	570,344	724,512	78.7%	14	33	42.8%
業務用機器	67	2	3.0%	2	100.0%	18	47,237	44,500	106.2%	3	4	68.2%
電子部品	64	12	18.8%	8	66.7%	33	190,682	311,565	61.2%	39	46	84.7%
電気機器	202	2	1.0%	1	50.0%	66	57,818	82,557	70.0%	2	3	70.2%
情報機器	20	1	5.0%	1	100.0%	7	57,997	161,679	35.9%	2	3	82.1%
輸送機器	140	8	5.7%	7	87.5%	44	90,903	138,215	65.8%	12	15	83.4%
その他	808	1	0.1%	1	100.0%	45	23,210	33,619	69.0%	0	1	45.0%
電気・水道業	134	52	38.8%	52	100.0%	123	-	-	-	1,326	1,326	100.0%
電気業	15	3	20.0%	2	66.7%	9	-	-	-	452	452	100.0%
ガス製造所	1					1	-	-	-	-	-	-
上水道業	63	4	6.3%	4	100.0%	58	-	-	-	33	33	100.0%
下水道業	55	45	81.8%	45	100.0%	55	-	-	-	840	840	100.0%
情報通信業	602					82	15,766	11,024	143.0%	0	0	99.5%
新聞業	10					4	542	547	99.1%	0	0	99.1%
出版業	40					6	171	388	44.1%	0	0	44.0%
その他情報通信業	552					72	15,053	10,089	149.2%	0	0	100.0%
運輸業	1,359					146	12,343	28,201	43.8%	3	5	67.9%
鉄道業	41					15	1,495	2,841	52.6%	1	1	78.0%
道路旅客運送業	301					35	1,599	4,592	34.8%	0	0	34.8%
道路貨物運送業	790					60	4,151	16,570	25.1%	2	3	57.1%
その他運輸、郵便業	227					36	5,098	4,198	121.4%	1	1	100.0%
卸・小売業	15,449					224	13,281	79,210	16.8%	5	23	19.8%
各種商品卸売業	7					2	33	103	32.0%	0	0	32.1%
建築資材卸売業	394					17	486	2,897	16.8%	1	5	16.8%
各種商品小売業	37					17	3,517	3,976	88.5%	1	1	88.5%
自動車小売業	1,033					27	1,792	6,840	26.2%	1	4	26.2%
機械器具小売業	551					19	547	2,777	19.7%	0	2	19.7%
家具・建具・豊小売業	236					15	341	911	37.4%	0	0	37.4%
じゅう器小売業	304					12	163	1,014	16.1%	0	0	16.1%
燃料小売業	603					65	1,170	3,530	33.1%	1	2	33.1%
その他卸売、小売業	12,284					50	5,232	57,162	9.2%	1	9	9.8%
学術研究、専門	155					14	166	839	19.8%	0	0	23.0%
学術・研究機関	32					5	105	410	25.6%	0	0	25.6%
写真業	123					9	61	429	14.2%	0	0	14.2%
飲食・宿泊業	6,384					46	3,060	53,486	5.7%	1	2	47.5%
宿泊業	657					27	1,982	10,123	19.6%	0	1	19.6%
飲食店	6,384					19	1,078	43,363	2.5%	1	1	64.0%
生活関連サービス	575					32	741	2,721	27.2%	1	1	76.5%
教育	25					19	6,461	6,153	105.0%	1	1	100.0%
医療・福祉	3,977					269	-	-	-	4	6	65.4%
病院	96					69	8,644	17,905	48.3%	4	4	81.6%
一般診療所	726					56	1,428	12,946	11.0%	0	1	18.0%
保健所	12					12	372	-	-	0	0	100.0%
その他医療、福祉	3,143					132	10,901	32,989	33.0%	0	1	33.0%
サービス業	1,636	35	2.1%	29	82.9%	99	6,946	37,626	-	4	7	57.7%
産業廃棄物処分業	32	32	100.0%	28	87.5%	28	-	-	-	-	-	-
自動車整備業	532					28	476	2,395	19.9%	0	2	19.6%
と畜場	1	1	100.0%	1	100.0%	1	14	16	87.5%	0	0	100.0%
その他サービス業	1,103	2	0.2%			42	6,456	35,215	18.3%	3	4	78.5%
解体業・破砕前処理業	36					27	-	-	-	26	26	100.0%
合計	44,027	484	1.1%	407	84.1%	2,214				2,565	3,310	77.5%

注) 農業はアンケート調査を実施していないため、廃棄物発生量のみ示した。

表 1-2-5 アンケート調査（標本調査）で用いる用語の定義

区 分		用語の定義
調査対象事業所数	A	調査の対象とした業種の県内全体の事業所数
抽出事業所数	B	調査対象事業所より標本調査の対象として抽出した事業所数
抽出率	C	$B \div A \times 100$
回収事業所数	D	調査票が回収（返送）された事業所数
回収率	E	$D \div B \times 100$
有効調査票数	F	事業所の転・廃業、又は建設業において「県内元請工事の実績無し」等の理由により無効となった調査票を除いた数
集計活動量指標値	G	有効調査票より入力した各業種の活動量指標値（従業者数、元請完成工事高、製造品出荷額等）集計値
母集団活動量指標値	H	統計資料で把握した各業種の県全体（母集団）の活動量指標値（従業者数、元請完成工事高、製造品出荷額等）集計値
指標カバー率	I	県全体（母集団）の活動量指標値（H）に対する、有効調査票で得られた集計活動量指標値（G）の割合 $G \div H \times 100$
集計廃棄物量	J	有効調査票より入力した各業種の廃棄物の発生量の集計値
推計廃棄物量	K	原単位法に基づき推定した各業種の廃棄物の発生量の推定値
捕捉率	L	推定廃棄物量（K）に対する集計廃棄物計量（J）の割合 $J \div K \times 100$



## 第2章 集計の概要

### 第1節 集計の概要

集計結果は、図 2-1-1 に示す発生量及び処理状況の流れ図により、項目ごとに年間量をと  
りまとめた。

なお、図 2-1-1 に示した各項目の用語の定義は、表 2-1-1 に示すとおりである。



図 2-1-1 発生量及び処理状況の流れ図

表 2-1-1 発生量及び処理状況の流れ図の項目に関する用語の定義

項 目	定 義
(A) 発生量	事業場内等で生じた産業廃棄物量及び有償物量
(B) 有償物量	(A)の発生量のうち、中間処理されることなく、他者に有償で売却した量。(他者に有償売却できるものを自己利用した場合を含む)
(C) 排出量	(A)の発生量のうち、(B)の有償物量を除いた量
(D) 自己中間処理量	(C)の排出量のうち、自ら中間処理した廃棄物量で処理前の量
(E) 自己中間処理後量	(D)で中間処理された後の廃棄物量
(E1) 自己中間処理後再生利用量	(E)の自己中間処理後量のうち、自ら利用し又は他者に有償で売却した量
(F) 自己減量化量	(D)の自己中間処理量から(E)の自己中間処理後量を差し引いた量
(G) 自己未処理量	(C)の排出量のうち、自己中間処理されなかった量
(G1) 自己未処理自己再生利用量	(G)の自己未処理量のうち、他者に有償売却できないものを自ら利用した量
(G2) 自己未処理自己最終処分量	(I)の自己最終処分量のうち、自己未処理で自己最終処分された量
(G3) 自己未処理委託中間処理量	(L)の委託中間処理量のうち、自己未処理で委託中間処理された量
(G4) 自己未処理委託直接最終処分量	(O)の委託直接最終処分量のうち、自己未処理で委託直接最終処分された量
(G5) 自己未処理その他量	(J)のその他量のうち、自己未処理でその他となった量
(H) 搬出量	(I)の自己最終処分量、(J)のその他、(K)の委託処理量の合計
(I) 自己最終処分量	自己の埋立地に処分した量
(J) その他量	保管されている量、又は、それ以外の量
(K) 委託処理量	中間処理及び最終処分を委託した量
(L) 委託中間処理量	(K)の委託処理量のうち、処理業者等で中間処理された量
(O) 委託直接最終処分量	(K)の委託処理量のうち、処理業者等で中間処理されることなく最終処分された量
(M) 委託中間処理後量	(L)で中間処理された後の廃棄物量
(M1) 委託中間処理後再生利用量	(M)の委託中間処理後量のうち、処理業者等で自ら利用し又は他者に有償で売却した量
(M2) 委託中間処理後最終処分量	(M)の委託中間処理後量のうち、最終処分された量
(N) 委託減量化量	(L)の委託中間処理量から(M)の委託中間処理後量を差し引いた量
(P) 委託最終処分量	処理業者等で最終処分された量
(Q) 最終処分量	排出事業者と処理業者等の最終処分量の合計
(R) 再生利用量	排出事業者又は、処理業者等で再生利用された量
(S) 資源化量	(B)の有償物量と(R)の再生利用量の合計
(T) 減量化量	排出事業者又は、処理業者等の中間処理により減量された量

## 第2節 集計結果の利用上の留意事項

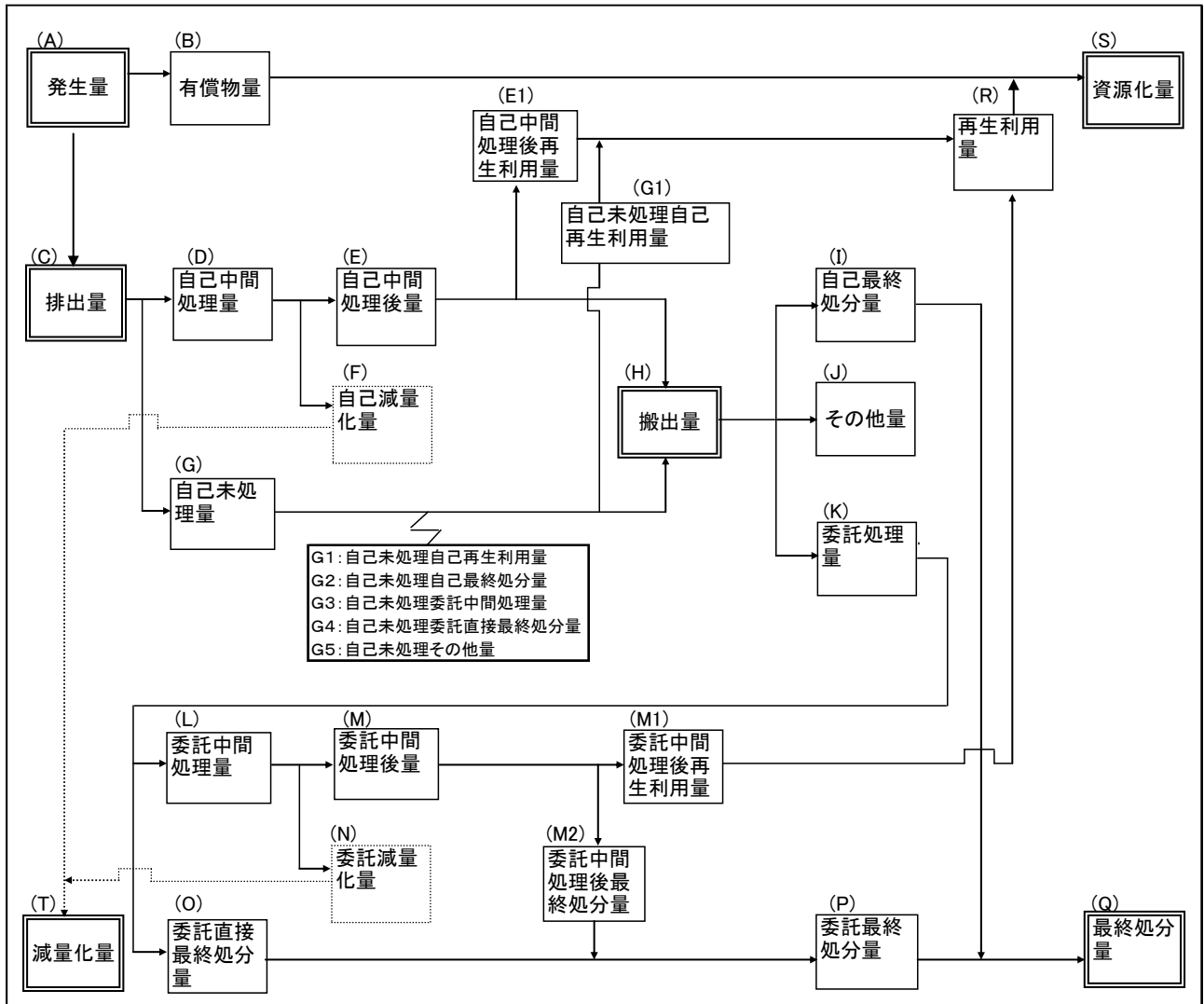
### 1. 産業廃棄物の種類の区分

中間処理によって産業廃棄物の種類が変化する場合があるため、産業廃棄物の種類は3段階で設定した（表2-2-1）。

本報告書では、中間処理によって変化した廃棄物の種類で表す場合は（種類別：変換）とし、中間処理前（発生時）の廃棄物の種類で表す場合は（種類別：無変換）とした。

なお、自らの事業所の施設にて廃棄物を焼却処理し、燃え殻が発生した場合は、焼却処理前の廃棄物量を発生量として集計した。また、酸性又はアルカリ性の排水を公共用水域へ放流するため自らの事業所で中和処理を行った場合は、中和処理後に生じた脱水前の汚泥（沈でん物）量を発生量として集計した。

表 2-2-1 中間処理により変化した廃棄物の分類

区分	廃棄物の分類
1段階	発生時点の種類
2段階	排出事業者の中間処理により、変化した処理後の種類 例；木くず→（焼却）→〔燃え殻〕 注）1段階時点の種類と事業者の中間処理方法を用いて推定した。
3段階	委託中間処理により、変化した処理後の種類 注）2段階時点の種類と委託中間処理方法を用いて推定した。

### 2. 廃棄物の種類別の再生利用量、減量化量、最終処分量の構成比

廃棄物の種類別の再生利用量、減量化量、最終処分量の構成比は、排出量に対する中間処理前（無変換）の量とした。

なお、廃油、廃酸、廃アルカリについては、中間処理前の種類にて最終処分量を示しているが、実際は、中間処理により燃え殻や汚泥として最終処分されている。

### 3. 建設業の地域別発生量等の推計方法

建設業における発生場所は、事業所の所在地ではなく、アンケートで確認した地域別の廃棄物の発生比率により按分した。

### 4. 単位と数値に関する処理

数量（千トン）及び構成比（％）は、四捨五入を行っているため、総数と個々の計が一致しない場合がある。

また、表中の空欄は1 t /年未満を、「0」は1 t /年以上から500 t /年未満を示す。

### 5. その他

- (1) 専ら再生利用の目的となる産業廃棄物（古紙、くず鉄、空き瓶類及び古繊維）及び法令上廃棄物に区分されない有償物（以下「有償物」という。）も調査対象に含めている。

(2) ⑦紙くず、⑧木くず、⑨繊維くず、⑩動植物性残さ、⑪動物系固形不要物、⑬動物のふん尿及び⑭動物の死体の7種類は、廃棄物処理法にて産業廃棄物となる業種が指定されているため、指定された業種以外の事業所から発生したこれらの廃棄物は調査対象から除外した。

一方で、貨物の流通のために使用したパレットに係る木くずは、廃棄物処理法施行令の一部改正により平成20年4月から産業廃棄物として取り扱われることになったため、すべての業種で産業廃棄物として集計した。

(3) 産業廃棄物の種類別の集計は、表1-1-1に示す①～⑱の種類と「その他の産業廃棄物」によりとりまとめた。

なお、「その他の産業廃棄物」の発生量等は、感染性廃棄物、使用済自動車、混合廃棄物、「産業廃棄物を処分するために処理したもの」の合計値とした。

(4) 産業廃棄物の業種別の集計は、表1-1-3に示す業種のうち、学術研究・専門、生活関連サービス業、サービス業は「サービス業等」として、漁業、情報通信業、宿泊・飲食業、教育及び医療・福祉は「その他の業種」としてまとめて集計した。

### 第3章 調査結果

#### 第1節 調査結果の概要

令和3年度に石川県内で発生・排出及び処理・処分した産業廃棄物の状況は、図 3-1-1 に示すとおりである。

産業廃棄物の発生量は3,310千トンで、このうち有償物量は169千トン(発生量の5.1%)、排出量は3,141千トン(同94.9%)となっている。

また、排出量3,141千トンのうち再生利用量は1,791千トン(排出量の57.0%)、減量化量は1,226千トン(同39.0%)、最終処分量は122千トン(同3.9%)となっている。



図 3-1-1 発生及び処理状況の概要

## 第2節 廃棄物の種類別の結果

### 1. 廃棄物の種類別の排出量

産業廃棄物の排出量は3,141千トンで、種類別の排出量は、図3-2-1、図3-2-2に示すとおりである。

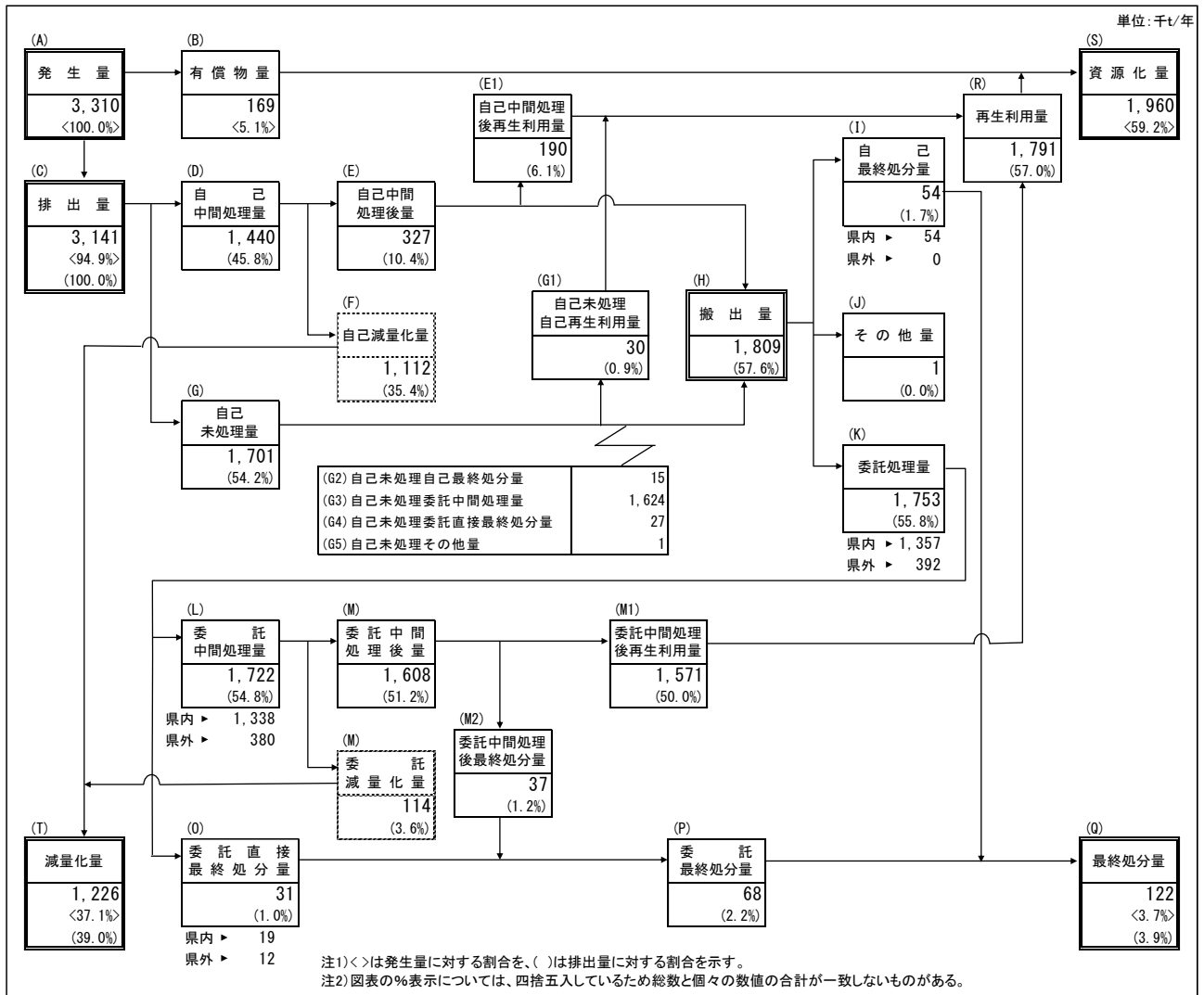
汚泥1,246千トン(排出量の39.7%)が最も多く、次いで、がれき類939千トン(同29.9%)、ばいじん303千トン(同9.7%)、動物のふん尿176千トン(同5.6%)、ガラス陶磁器くず137千トン(同4.4%)の順となっている(図3-2-1)。

このうち汚泥は、排出量に占める比率が39.7%と大きいですが、搬出量に占める比率は9.4%と小さく(図3-2-2)、排出事業者自らの脱水乾燥、焼却等の処理による減量化が行われた後、事業場外に搬出されたことを示している。



図3-2-1 種類別排出量



図3-2-2 種類別の発生量、排出量

## 2. 廃棄物の種類別の再生利用量

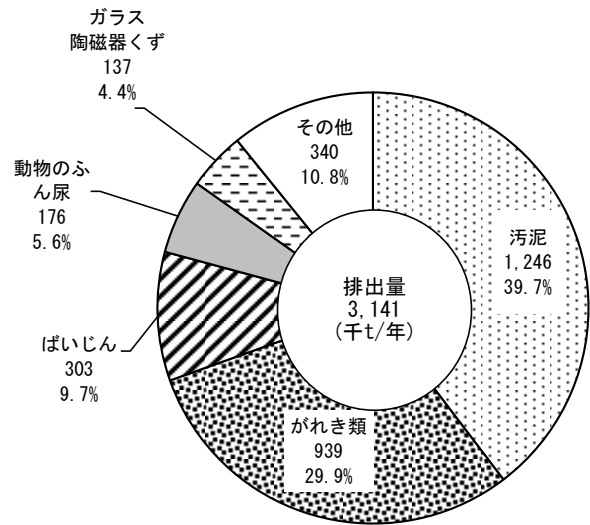
再生利用量は 1,791 千トンで、排出量の 57.0%を占めている。

廃棄物の種類別の再生利用量は、図 3-2-3、図 3-2-4 に示すとおりである。

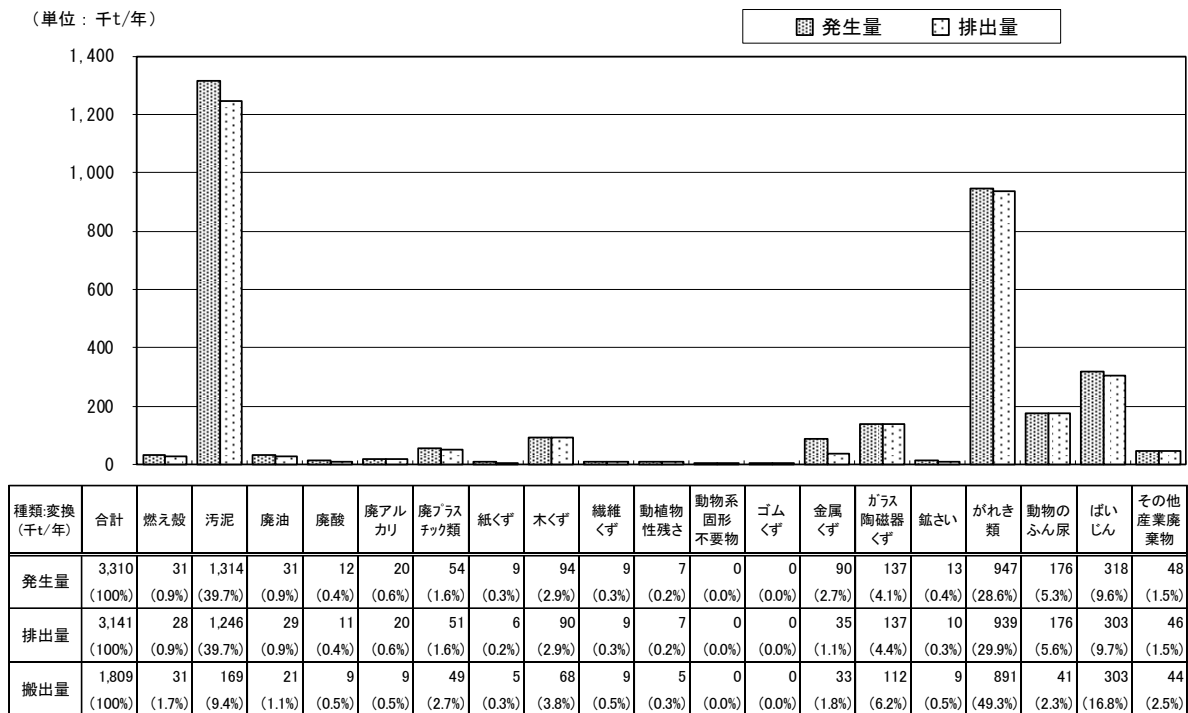
種類別でみると、がれき類 923 千トン(再生利用量の 51.5%)が最も多く、ばいじんが 267 千トン(同 14.9%)、動物のふん尿 146 千トン(同 8.1%)、ガラス陶磁器くず 130 千トン(同 7.3%)、汚泥 100 千トン(同 5.6%)の順となっている。



図 3-2-3 種類別再生利用量



図 3-2-4 廃棄物の種類別の再生利用量

### 3. 利用用途別の再生利用量

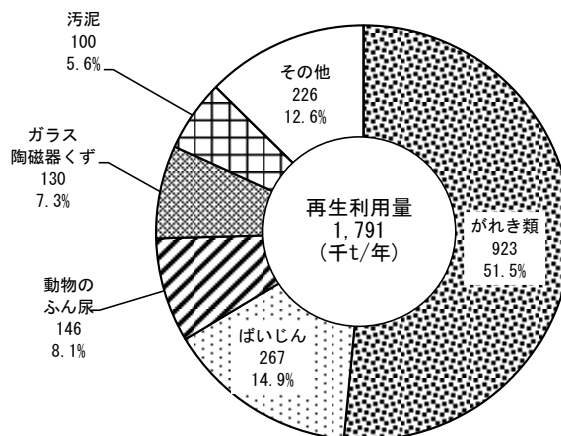
利用用途別の再生利用量は、図 3-2-5、表 3-2-1 に示すとおりである。

再生利用の利用用途別は、土木・建設資材が 1,077 千トン(再生利用量の 60.1%)、次いで、セメント原料が 284 千トン(同 15.9%)、飼料・肥料・土壌改良材が 206 千トン(同 11.5%)、鉄鋼原(材)料が 36 千トン(同 2.0%)となっている。

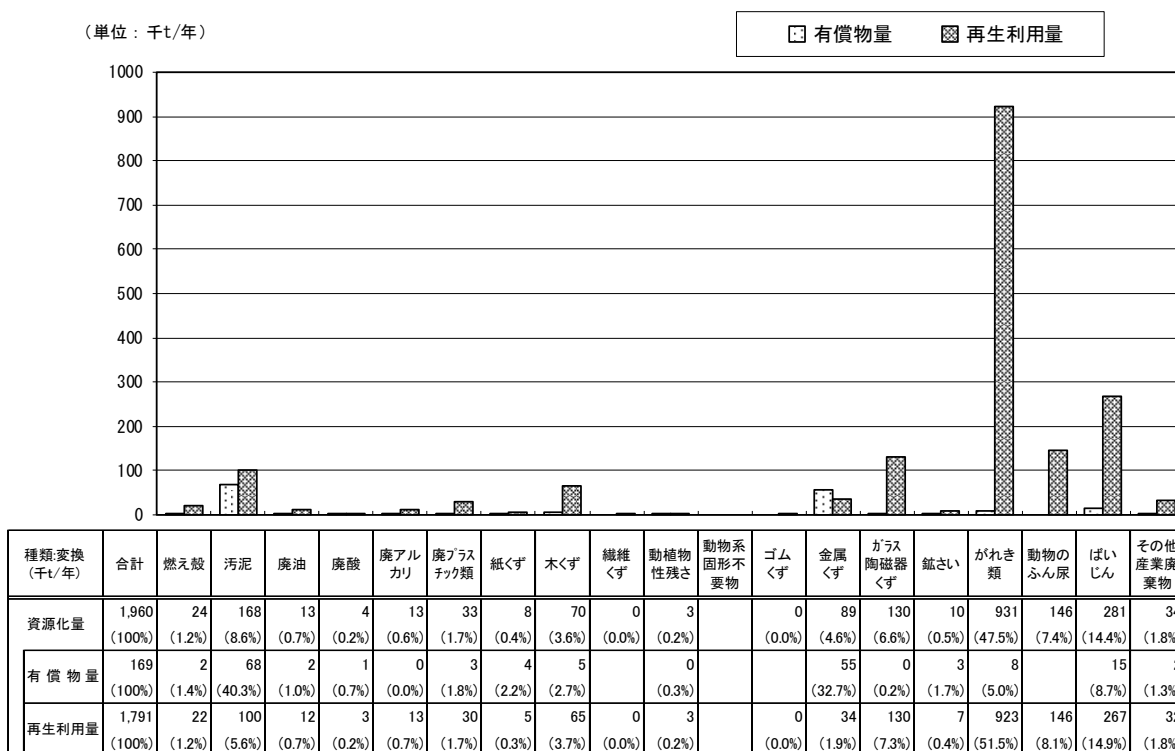

図 3-2-5 用途別再生利用量

表 3-2-1 利用用途別の再生利用量

(単位:千t/年)

	再生利用量	鉄鋼原(材)料	燃料又はその原(材)料	土木・建設資材・再生骨材	セメント原料	飼料・肥料・土壌改良材	パルプ・紙原材料	ガラス原(材)料	プラスチック原(材)料	再生油・再生溶剤	再生タイヤ	高炉還元	その他・不明
合計	1,791	36	90	1,077	284	206	12	6	6	1	0	1	72
燃え殻	21		0	1	20	0							0
汚泥	100		1	48	12	21	2						16
廃油	12	0	8	0	2	0			0	1		0	0
廃酸	3	0	0		2					0			1
廃アルカリ	13		12	0	1					0			0
廃プラスチック類	30	0	20	2	1	0	0		6		0	1	1
紙くず	5		0	0			4						0
木くず	66	0	35	8	1	14	3					0	5
繊維くず	0		0	0	0	0	0						0
植物性残さ	3		0			3							0
動物系固形不要物													
ゴムくず	0				0								0
金属くず	34	32	0	2	0								0
ガラス陶磁器くず	130	0	2	70	1	21	0	6	0				31
鋳さい	7	0		2	3	1							1
がれき類	923	0	1	893	16	0	0		0				12
動物のふん尿	146					146							
ばいじん	267	0	2	38	227								0
その他の産業廃棄物	32	3	9	13	0	0	1	0	0				5

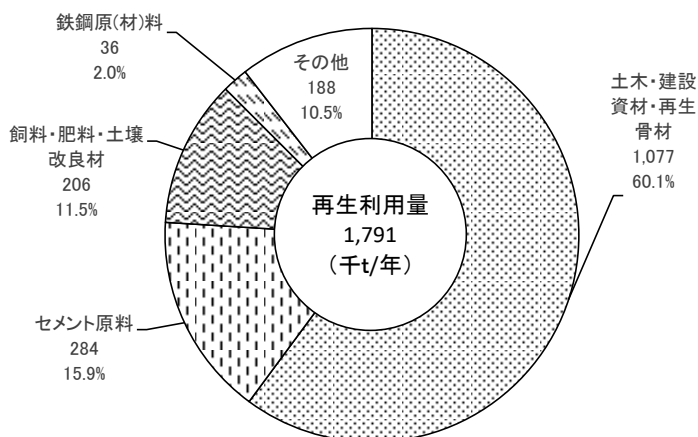
注)四捨五入を行っているため、合計と個々の計が一致しないものがある。



#### 4. 廃棄物の種類別の最終処分量

最終処分量は 122 千トンで、排出量の 3.9%を占めている。

廃棄物の種類別の最終処分量は、図 3-2-6、図 3-2-7 に示すとおりである。

ばいじんが 36 千トン(最終処分量の 29.5%)で最も多く、次いで、汚泥が 27 千トン(同 21.9%)、燃え殻 20 千トン(同 16.3%)となっている。

最終処分先は、処分業者等への委託最終処分量が 68 千トン(同 55.7%)、自己最終処分量が 54 千トン(同 44.3%)となっている。



図 3-2-6 種類別最終処分量

(単位：千t/年)

□自己最終処分量

■委託最終処分量

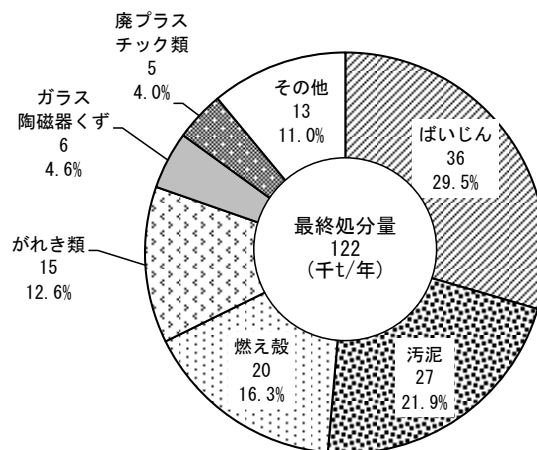
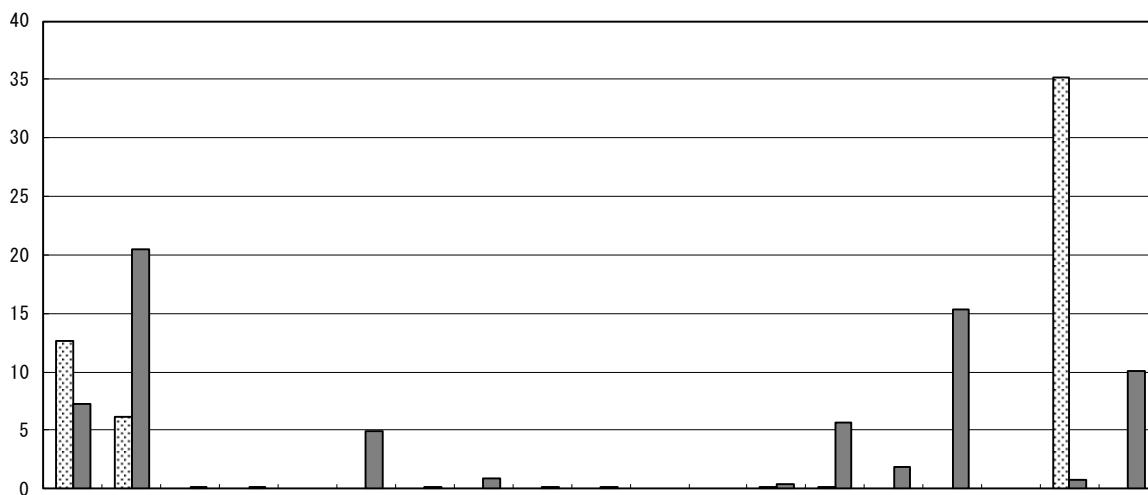

種類変換 (千t/年)	合計	燃え殻	汚泥	廃油	廃酸	廃アルカリ	廃プラスチック類	紙くず	木くず	繊維くず	動植物性残さ	動物系固形不要物	ゴムくず	金属くず	ガラス陶磁器くず	鋳さい	がれき類	動物のふん尿	ばいじん	その他産業廃棄物
最終処分量	122 (100%)	20 (16.3%)	27 (21.9%)	0 (0.0%)	0 (0.0%)		5 (4.0%)	0 (0.0%)	1 (0.8%)	0 (0.0%)	0 (0.0%)			0 (0.4%)	6 (4.6%)	2 (1.6%)	15 (12.6%)		36 (29.5%)	10 (8.3%)
自己最終処分量	54 (100%)	13 (23.4%)	6 (11.5%)											0 (0.0%)	0 (0.0%)					35 (65.1%)
委託最終処分量	68 (100%)	7 (10.7%)	20 (30.2%)	0	0		5 (7.2%)	0 (0.0%)	1 (1.4%)	0 (0.0%)	0 (0.0%)			0 (0.7%)	6 (8.4%)	0 (2.8%)	15 (22.7%)		1 (1.0%)	10 (14.9%)

図 3-2-7 最終処分の状況

### 5. 廃棄物の種類別の再生利用量、減量化量、最終処分量の構成比

種類別の処理状況（再生利用量、減量化量、最終処分量の構成比）は、図 3-2-8 に示すとおりである。

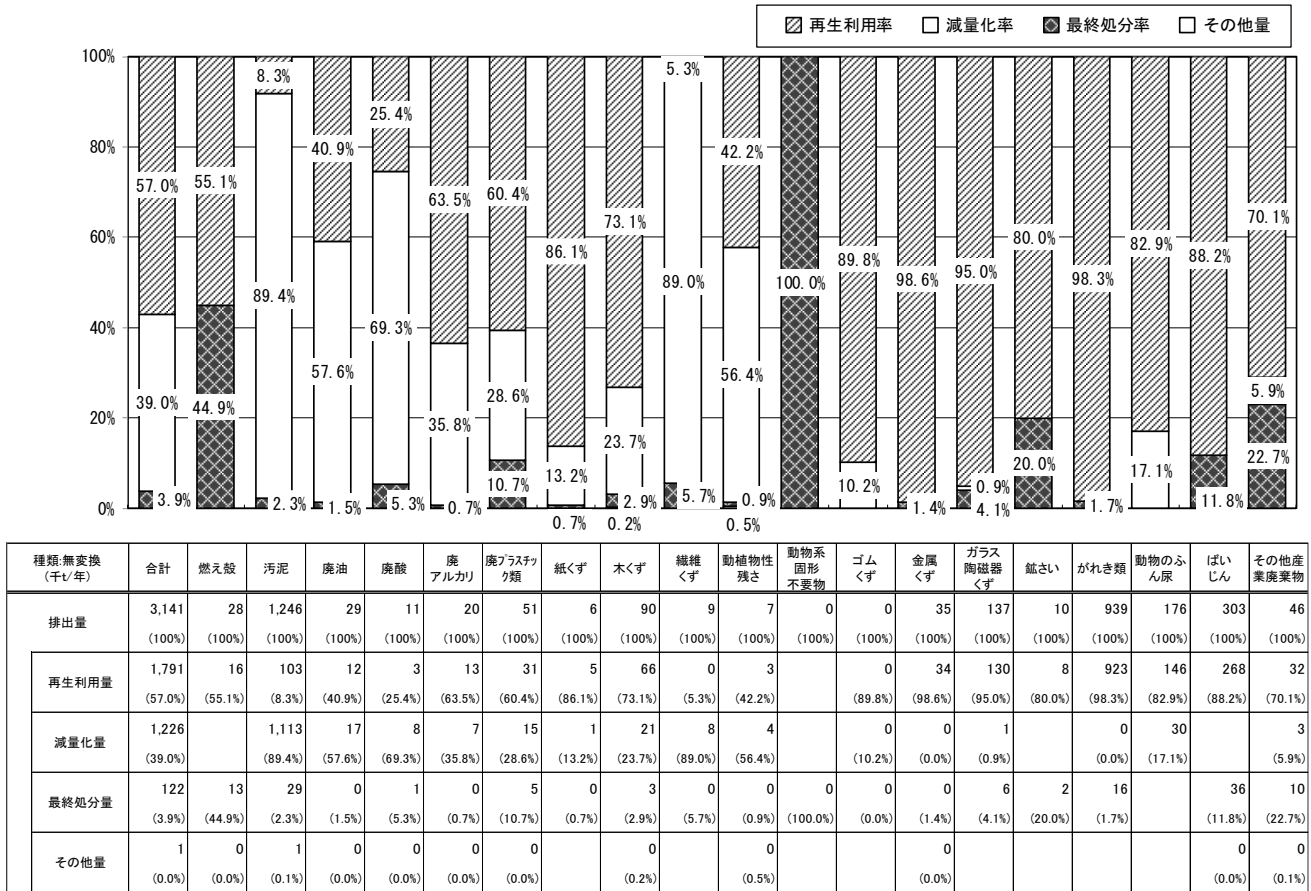

注1) 四捨五入を行っているため、合計と個々の計が一致しないものがある。

注2) 図表中の産業廃棄物の種類は、排出量に対する処理の割合を示すために、中間処理により種類が変わった場合であっても、発生時の種類で捉えている。【種類別：無変換】

図 3-2-8 廃棄物の種類別の再生利用量、減量化量、最終処分量の構成比

### 第3節 業種別の結果

#### 1. 業種別の排出量

業種別の排出量は、図 3-3-1、図 3-3-2 に示すとおりである。

電気・水道業が 1,239 千トン(排出量の 39.4%)で最も多く、次いで、建設業 1,186 千トン(同 37.7%)、製造業が 425 千トン(同 13.5%)で、これら 3 業種で全体の 90.7%を占めている。

なお、図 3-3-2 に示すとおり、農業、林業と製造業、電気・水道業は、自己再生利用量や自己減量化量が多いため、発生・排出量に対して搬出量が少なくなっている。



図 3-3-1 業種別の排出量



業種 (千t/年)	合計	農業、林業	鉱業	建設業	製造業	電気・水道業	運輸業	卸・小売業	サービス業等	解体業・破砕前処理業	その他の業種
発生量	3,310 (100%)	177 (5.3%)	49 (1.5%)	1,200 (36.2%)	489 (14.8%)	1,326 (40.1%)	5 (0.1%)	23 (0.7%)	7 (0.2%)	26 (0.8%)	9 (0.3%)
排出量	3,141 (100%)	177 (5.6%)	49 (1.6%)	1,186 (37.7%)	425 (13.5%)	1,239 (39.4%)	4 (0.1%)	23 (0.7%)	7 (0.2%)	23 (0.7%)	9 (0.3%)
搬出量	1,809 (100%)	42 (2.3%)	0 (0.0%)	1,134 (62.7%)	203 (11.2%)	366 (20.3%)	4 (0.2%)	23 (1.3%)	7 (0.4%)	22 (1.2%)	9 (0.5%)

図 3-3-2 業種別の発生量、排出量

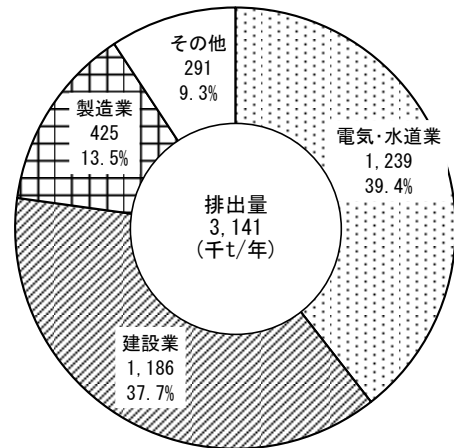
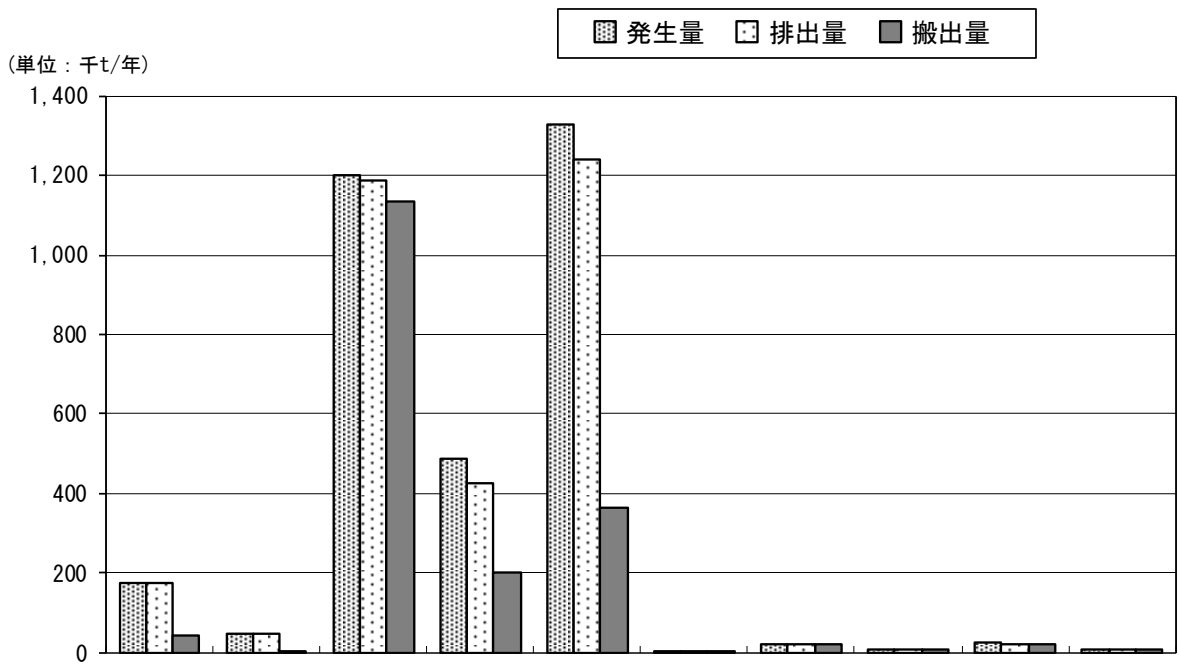
## 2. 業種別の廃棄物の種類

業種別と廃棄物の種類別の排出量は、表 3-3-1 に示すとおりである。

- ①汚泥の排出量は 1,246 千トンで、電気・水道業から 910 千トン（主に下水道業からの有機性汚泥）が排出されている。この他、製造業で 235 千トンが排出されている。
- ②がれき類の排出量は 939 千トンで、このうち建設業から 938 千トン（主に建築物の新築や解体、道路工事の際に発生したコンクリート片や廃アスファルトなど）である。
- ③ばいじんの排出量は 303 千トンで、ほぼ全量が電気・水道業（石炭火力発電所からの石炭灰）からの排出である。
- ④動物のふん尿の排出量は 176 千トンで、全量が農業、林業(畜産業)からの排出である。

表 3-3-1 業種別・種類別の排出量

(単位:千t/年)

業種 種類	業種										
	合計	農業、 林業	鉱業	建設業	製造業	電気・ 水道業	運輸業	卸・ 小売業	サービス 業等	解体業・ 破碎前 処理業	その他の 業種
合計	3141	177	49	1186	425	1239	4	23	7	23	9
燃え殻	28			0	1	27		0	0		0
汚泥	1246		49	45	235	910	0	0	4		1
廃油	29		0	0	25	0	0	2	1	0	0
廃酸	11			0	11	0		0			0
廃アルカリ	20			0	20	0	0	0	0	0	0
廃プラスチック類	51	0		14	24	0	1	9	0	0	2
紙くず	6			3	3						0
木くず	90	0		63	25	0	2	0	0		0
繊維くず	9			9							
動植物性残さ	7				7				0		
動物系固形不要物	0								0		
ゴムくず	0			0	0			0			
金属くず	35	0		14	16	0	0	3	0	1	0
ガラス陶磁器くず	137	0		88	46	0	0	3	0	0	0
鉱さい	10				10						
がれき類	939			938		0	0	0	0		0
動物のふん尿	176	176									
ばいじん	303			0	2	302		0			
その他	46			12	1	0	0	5	1	22	4
感染性廃棄物	4				0	0		0			4
混合物等	42			12	1	0	0	5	1	22	1

注) 四捨五入を行っているため、合計と個々の計が一致しないものがある。

### 3. 業種別の再生利用、減量化量、最終処分量の構成比

業種別の排出量に対する再生利用量、減量化量、最終処分量の構成比は、図 3-3-3 に示すとおりである。

電気・水道業では、減量化率が 71.4% と高いが、これは下水道業から排出される下水道汚泥が脱水や焼却により減量化されているためである。

建設業では、再生利用率が高く最終処分率が低くなっているが、排出の大部分を占めるがれき類が土木・建設資材として再生利用されているためである。また、解体業・破砕前処理業についても自動車リサイクル法に基づき使用済自動車のリサイクルが実施されているため、再生利用率が高くなっている。

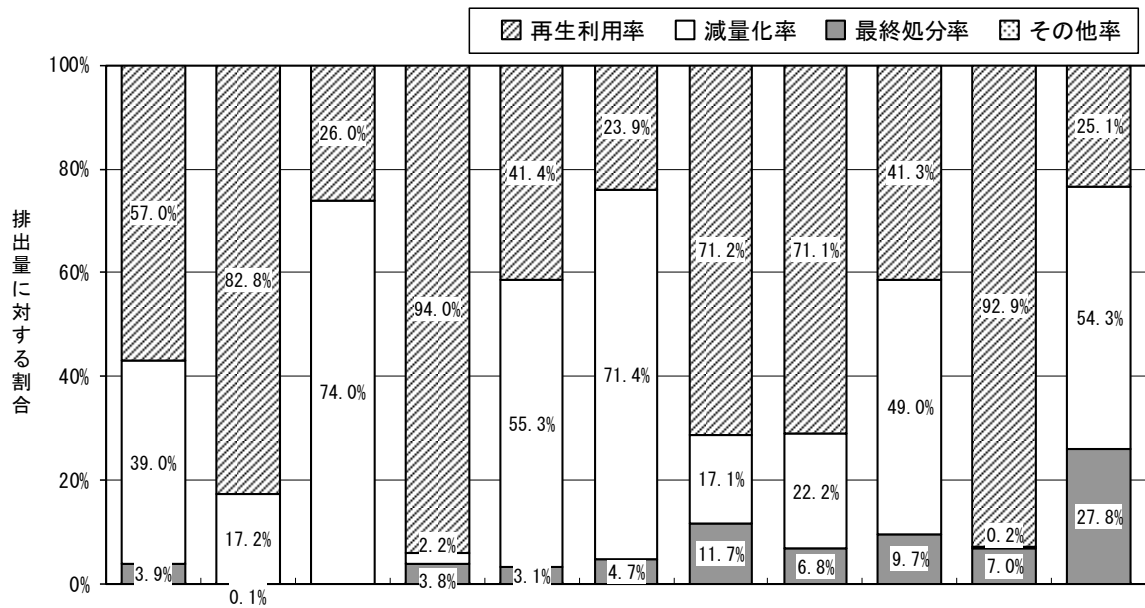

業種 (千t/年)	全体	農業、 林業	鉱業	建設業	製造業	電気・ 水道業	運輸業	卸・小売業	サービス 業等	解体業・ 破砕前 処理業	その他の 業種
排出量	3,141 (100%)	177 (100%)	49 (100%)	1,186 (100%)	425 (100%)	1,239 (100%)	4 (100%)	23 (100%)	7 (100%)	23 (100%)	9 (100%)
再生利用量	1,791 (57.0%)	146 (82.8%)	13 (26.0%)	1,114 (94.0%)	176 (41.4%)	296 (23.9%)	3 (71.2%)	16 (71.1%)	3 (41.3%)	21 (92.9%)	2 (25.1%)
減量化量	1,226 (39.0%)	30 (17.2%)	36 (74.0%)	26 (2.2%)	235 (55.3%)	885 (71.4%)	1 (17.1%)	5 (22.2%)	3 (49.0%)	0 (0.2%)	5 (54.3%)
最終処分量	122 (3.9%)	0 (0.1%)		44 (3.8%)	13 (3.1%)	58 (4.7%)	1 (11.7%)	2 (6.8%)	1 (9.7%)	2 (7.0%)	2 (27.8%)
その他量	1 (0.0%)			0 (0.0%)	0 (0.1%)	0 (0.0%)					0 (0.0%)

注1) 四捨五入を行っているため、合計と個々の計が一致しないものがある。

図 3-3-3 業種別の排出量に対する再生利用量、減量化量、最終処分量の構成比

## 第4節 業種別の結果の詳細

### 1. 農業、林業

農業、林業からの排出量は177千トンで、総排出量の5.6%を占めていた(図3-3-2参照)。

農業、林業の発生・排出及び処理・処分状況は、図3-4-1~3に示すとおりである。

廃棄物の種類別の排出量は、動物のふん尿の排出量が176千トン(農業、林業からの排出量の99.5%)で、このうち146千トン(82.9%)は再生利用されていた。



図3-4-1 農業・林業の排出及び処理状況の概要

(単位：千t/年)

☑ 排出量    ☒ 再生利用量    ■ 最終処分量

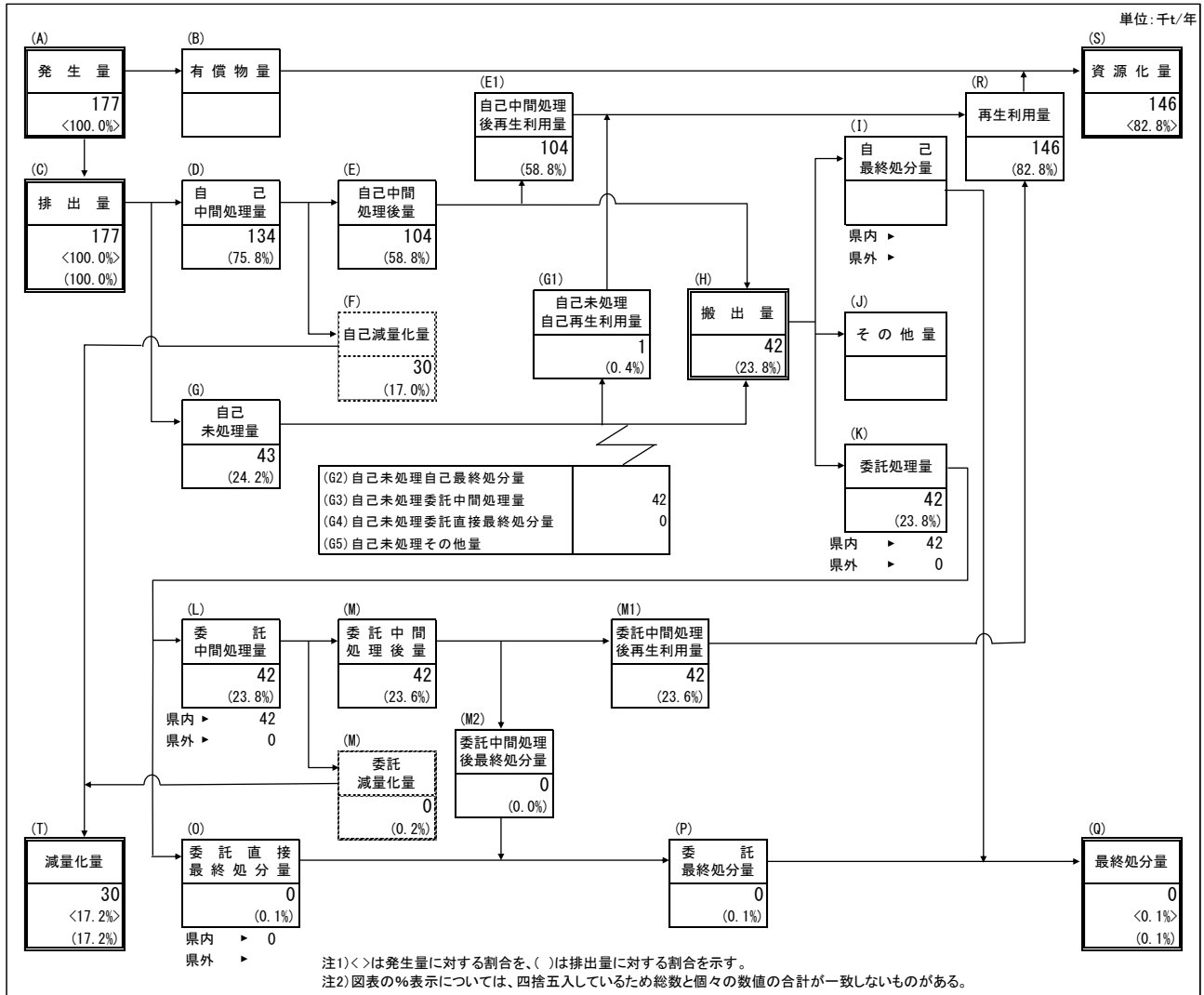
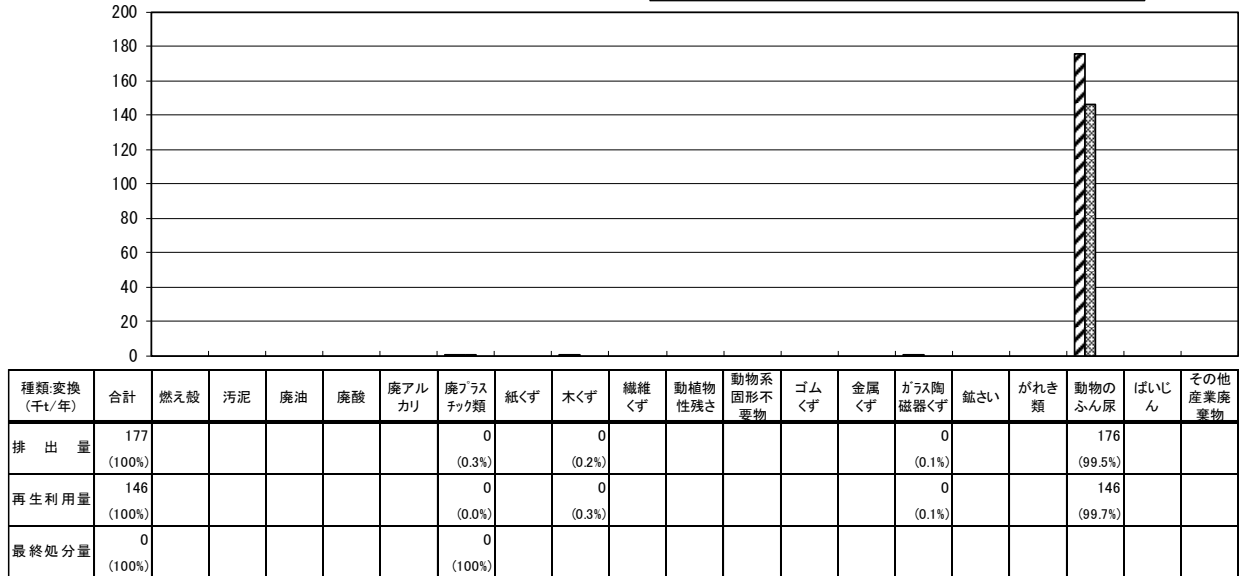

注) 四捨五入を行っているため、合計と個々の計が一致しないものがある。

図 3-4-2 種類別の排出量、再生利用量、最終処分量

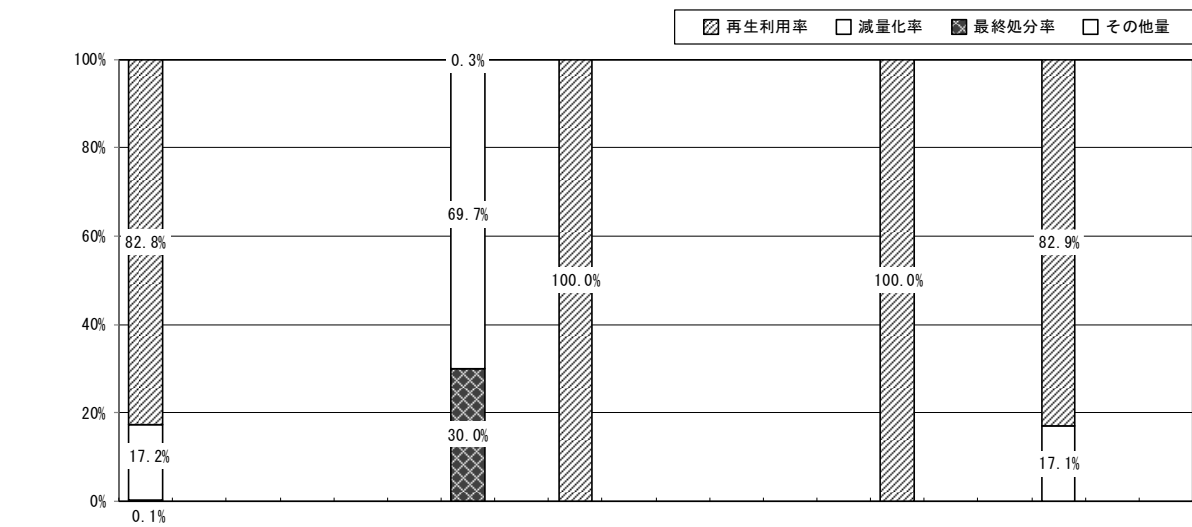

種類・無変換 (千t/年)	合計	燃え殻	汚泥	廃油	廃酸	廃アルカリ	廃プラスチック類	紙くず	木くず	繊維くず	動植物性残さ	動物系固形不要物	ゴムくず	金属くず	ガラス陶磁器くず	鋳さい	がれき類	動物のふん尿	ばいじん	その他産業廃棄物
排出量	177 (100%)						0 (100%)		0 (100%)						0 (100%)			176 (100%)		
再生利用量	146 (82.8%)						0 (0.3%)		0 (100.0%)						0 (100.0%)			146 (82.9%)		
減量化量	30 (17.2%)						0 (69.7%)											30 (17.1%)		
最終処分量	0 (0.1%)						0 (30.0%)													
その他量																				

注1) 四捨五入を行っているため、合計と個々の計が一致しないものがある。

注2) 図表中の産業廃棄物の種類は、排出量に対する処理の割合を示すために、中間処理により種類が変わった場合であっても、発生時の種類で捉えている。【種類別：無変換】

図 3-4-3 種類別の排出量に対する再生利用量、減量化量、最終処分量の構成比





(単位：千t/年)

☑ 排出量 ☒ 再生利用量 ■ 最終処分量

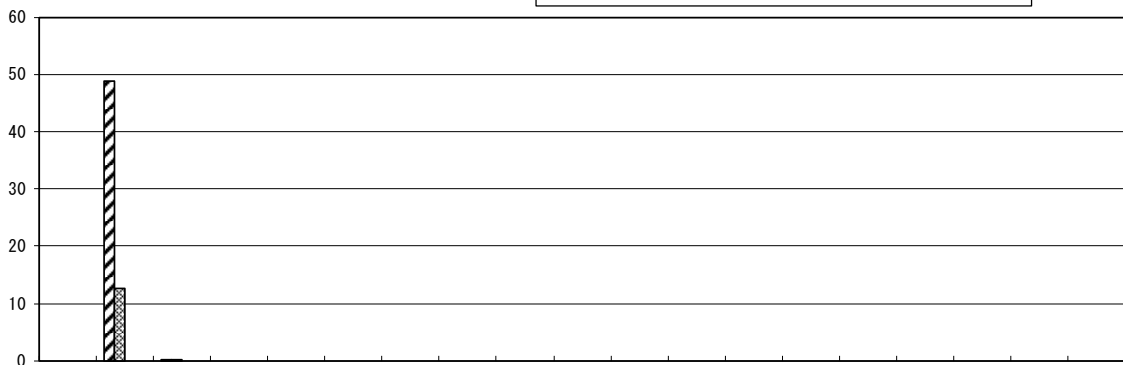

種類変換 (千t/年)	合計	燃え殻	汚泥	廃油	廃酸	廃アルカリ	廃プラスチック類	紙くず	木くず	繊維くず	動植物性残さ	動物系固形不要物	ゴムくず	金属くず	ガラス陶磁器くず	鋳さい	がれき類	動物のふん尿	ばいじん	その他産業廃棄物	
排出量	49 (100%)		49 (100.0%)	0 (0.0%)																	
再生利用量	13 (100%)		13 (100.0%)	0 (0.0%)																	
最終処分量																					

注) 四捨五入を行っているため、合計と個々の計が一致しないものがある。

図 3-4-5 種類別の排出量、再生利用量、最終処分量

☒ 再生利用率 □ 減量化率 ■ 最終処分量 □ その他量

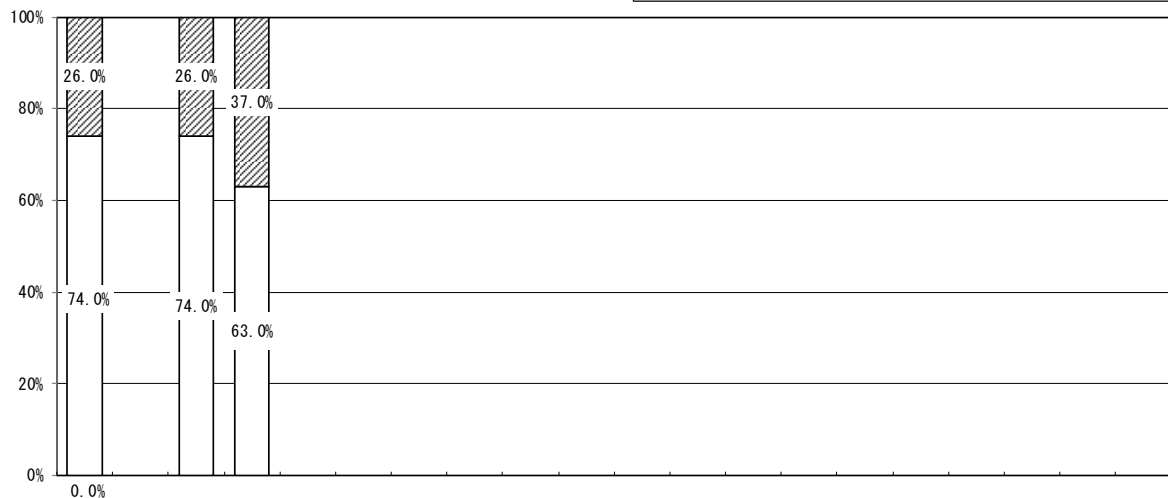

種類無変換 (千t/年)	合計	燃え殻	汚泥	廃油	廃酸	廃アルカリ	廃プラスチック類	紙くず	木くず	繊維くず	動植物性残さ	動物系固形不要物	ゴムくず	金属くず	ガラス陶磁器くず	鋳さい	がれき類	動物のふん尿	ばいじん	その他産業廃棄物	
排出量	49 (100%)		49 (100%)	0 (100%)																	
再生利用量	13 (26.0%)		13 (26.0%)	0 (37.0%)																	
減量化量	36 (74.0%)		36 (74.0%)	0 (63.0%)																	
最終処分量																					
その他量																					

注1) 四捨五入を行っているため、合計と個々の計が一致しないものがある。

注2) 図表中の産業廃棄物の種類は、排出量に対する処理の割合を示すために、中間処理により種類が変わった場合であっても、発生時の種類で捉えている。【種類別：無変換】

図 3-4-6 種類別の排出量に対する再生利用量、減量化量、最終処分量の構成比

### 3. 建設業

建設業からの排出量は1,186千トンで、総排出量の37.7%を占めている(図3-3-2参照)。

建設業の発生・処理処分状況は、図3-4-7~9に示すとおりである。

廃棄物の種類別の排出量は、がれき類が938千トン(建設業からの排出量の79.1%)で最も多く、次いで、ガラス陶磁器くずが88千トン(同7.4%)となっている。

また排出量のうち、再生利用量は1,114千トン(同94.0%)、最終処分量は44千トン(同3.8%)となっている。



図3-4-7 建設業の排出及び処理状況の概要

(単位：千t/年)

▨ 排出量   ▩ 再生利用量   ■ 最終処分量

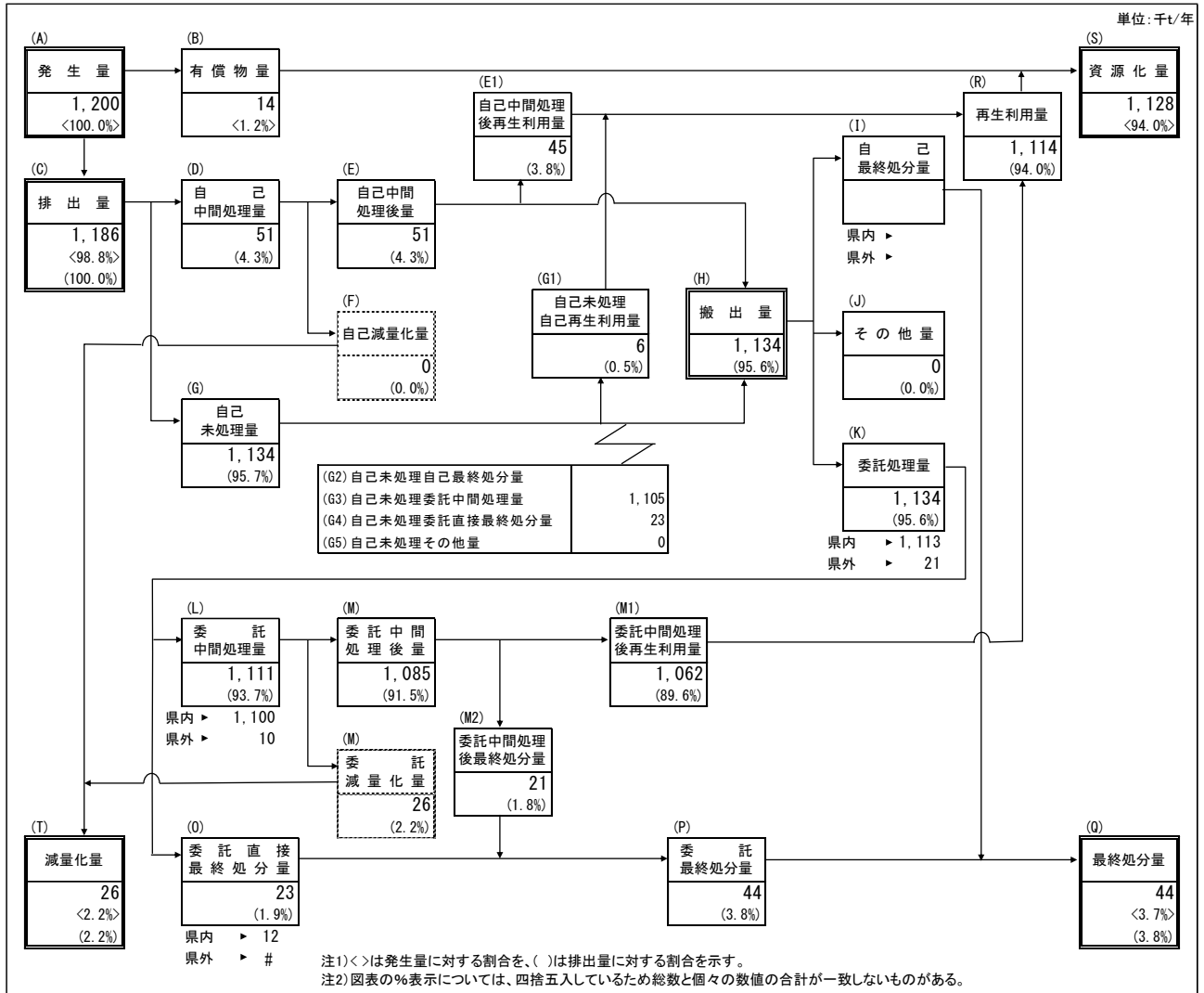
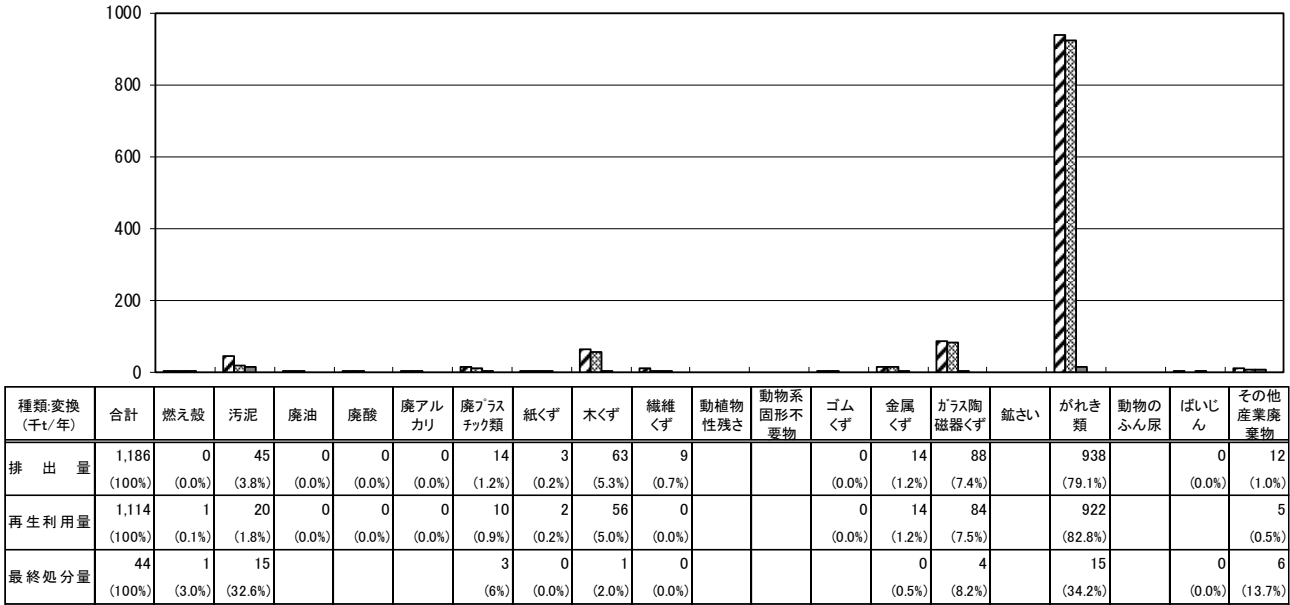

注) 四捨五入を行っているため、合計と個々の計が一致しないものがある。

図 3-4-8 種類別の排出量、再生利用量、最終処分量

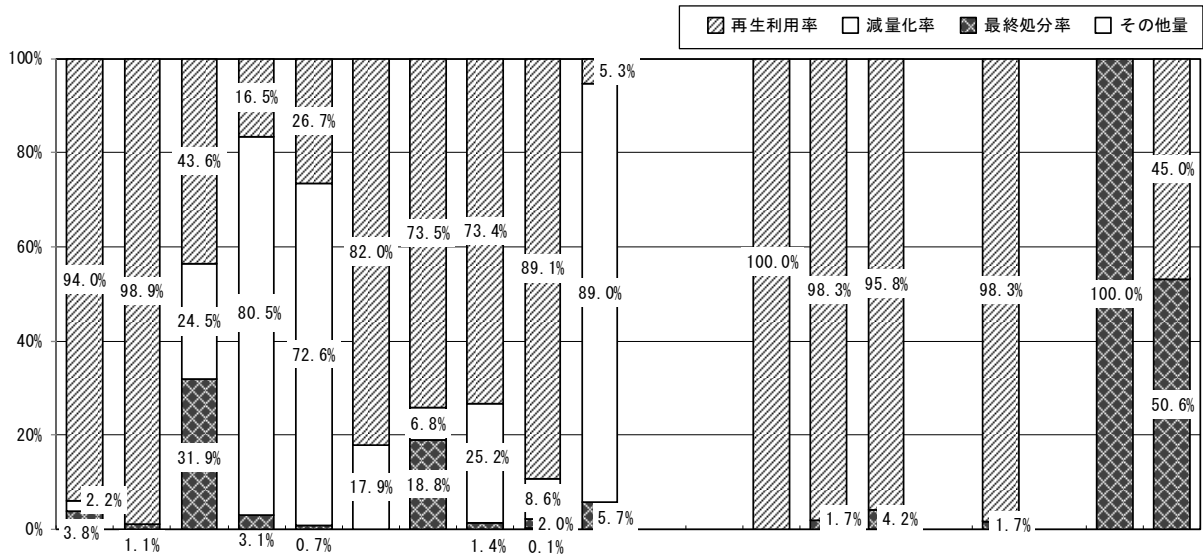

種類無変換 (千t/年)	合計	燃え殻	汚泥	廃油	廃酸	廃アルカリ	廃プラスチック類	紙くず	木くず	繊維くず	動植物性残さ	動物系固形不要物	ゴムくず	金属くず	ガラス陶磁器くず	鋳さい	がれき類	動物のふん尿	ばいじん	その他産業廃棄物	
排出量	1,186 (100%)	0 (100%)	45 (100%)	0 (100%)	0 (100%)	0 (100%)	14 (100%)	3 (100%)	63 (100%)	9 (100%)			0 (100%)	14 (100%)	88 (100%)		938 (100%)		0 (100%)	12 (100%)	
再生利用量	1,114 (94.0%)	0 (98.9%)	20 (43.6%)	0 (16.5%)	0 (26.7%)	0 (82.0%)	10 (73.5%)	2 (73.4%)	56 (89.1%)	0 (5.3%)			0 (100.0%)	14 (98.3%)	84 (95.8%)		922 (98.3%)			5 (45.0%)	
減量化量	26 (2.2%)		11 (24.5%)	0 (80.5%)	0 (72.6%)	0 (17.9%)	1 (6.8%)	1 (25.2%)	5 (8.6%)	8 (89.0%)							0 (0.0%)			0 (0.0%)	
最終処分量	44 (3.8%)	0 (1.1%)	15 (31.9%)	0 (3.1%)	0 (0.7%)	0 (0.0%)	3 (18.8%)	0 (1.4%)	1 (2.0%)	0 (5.7%)				0 (1.7%)	4 (4.2%)		16 (1.7%)		0 (100.0%)	6 (50.6%)	
その他量	0 (0.0%)							0 (0.1%)													

注1) 四捨五入を行っているため、合計と個々の計が一致しないものがある。

注2) 図表中の産業廃棄物の種類は、排出量に対する処理の割合を示すために、中間処理により種類が変わった場合であっても、発生時の種類で捉えている。【種類別：無変換】

図 3-4-9 種類別の排出量に対する再生利用量、減量化量、最終処分量の構成比

#### 4. 製造業

製造業からの排出量は 425 千トンで、総排出量の 13.5% を占めている（図 3-3-2 参照）。  
製造業の発生・処理処分状況は、図 3-4-10～12 に示すとおりである。

廃棄物の種類別では、汚泥の排出量が 235 千トン（製造業の排出量の 55.3%）と最も多く、  
次いで、ガラス陶磁器くずが 46 千トン（同 10.8%）、廃油が 25 千トン（同 5.9%）、木く  
ずが 25 千トン（同 5.8%）となっている。

また排出量のうち、再生利用量が 176 千トン（同 41.4%）、減量化量が 235 千トン（同 55.3%）、  
最終処分量が 13 千トン（同 3.1%）となっている。



図 3-4-10 製造業の排出及び処理状況の概要

(単位：千t/年)

▨ 排出量 ▩ 再生利用量 ■ 最終処分量

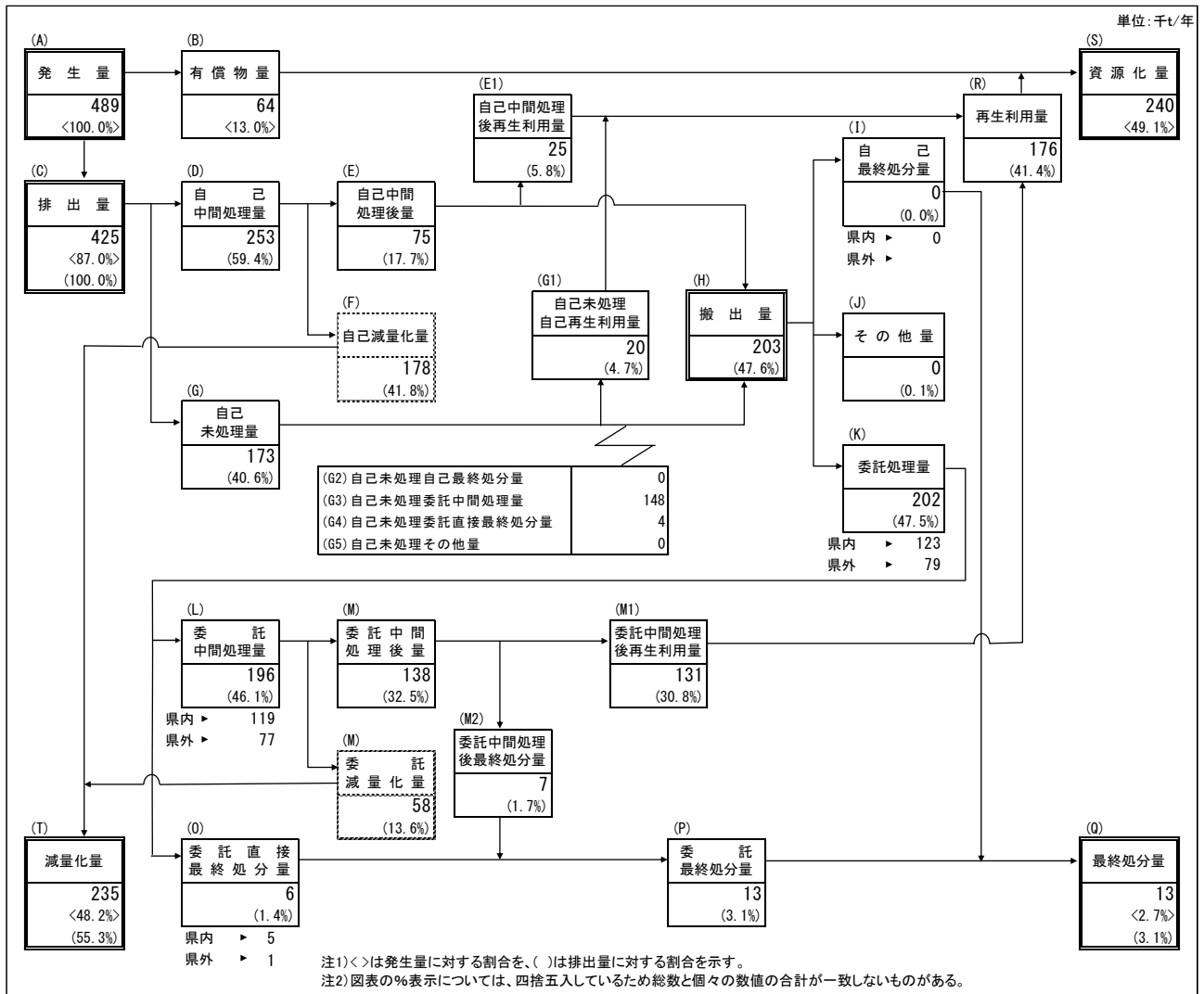
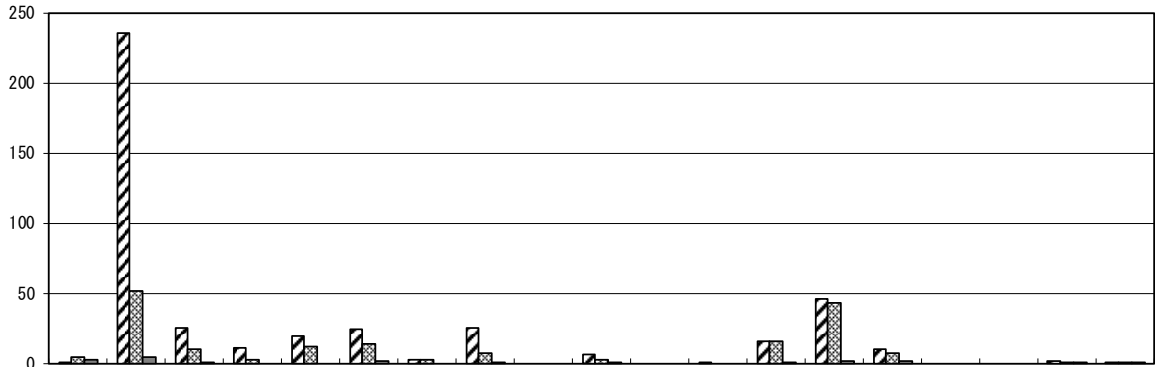

種類変換 (千t/年)	合計	燃え殻	汚泥	廃油	廃酸	廃アルカリ	廃プラスチック類	紙くず	木くず	繊維くず	動植物性残さ	動物系固形不要物	ゴムくず	金属くず	ガラス陶磁器くず	鋳さい	がれき類	動物のふん尿	ばいじん	その他産業廃棄物	
排出量	425 (100%)	1 (0.2%)	235 (55.3%)	25 (5.9%)	11 (2.6%)	20 (4.6%)	24 (5.7%)	3 (0.7%)	25 (5.8%)		7 (1.6%)		0 (0.0%)	16 (3.7%)	46 (10.8%)	10 (2.3%)				2 (0.4%)	1 (0.3%)
再生利用量	176 (100%)	5 (2.8%)	52 (29.5%)	10 (5.5%)	3 (1.6%)	12 (7.1%)	14 (7.9%)	3 (1.5%)	7 (4.3%)		3 (1.6%)			16 (8.9%)	43 (24.6%)	7 (4.3%)				0 (0.0%)	1 (0.5%)
最終処分量	13 (100%)	2 (17.3%)	5 (36.2%)	0 (0.1%)			2 (12%)		0 (0.2%)		0 (0.0%)			0 (0.9%)	2 (11.5%)	2 (14.3%)				1 (5.0%)	0 (2.2%)

注) 四捨五入を行っているため、合計と個々の計が一致しないものがある。

図 3-4-11 種類別の排出量、再生利用量、最終処分量

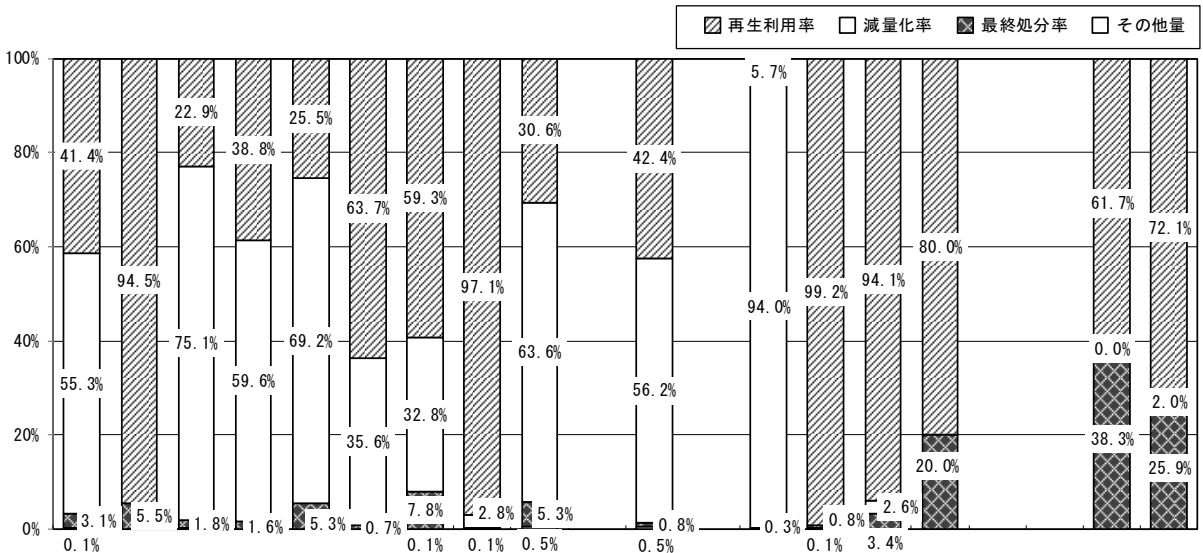

種類無変換 (千t/年)	合計	燃え殻	汚泥	廃油	廃酸	廃アルカリ	廃プラスチック類	紙くず	木くず	繊維くず	動植物性残さ	動物系固形不要物	ゴムくず	金属くず	ガラス陶磁器くず	鋳さい	がれき類	動物のふん尿	ばいじん	その他産業廃棄物	
排出量	425 (100%)	1 (100%)	235 (100%)	25 (100%)	11 (100%)	20 (100%)	24 (100%)	3 (100%)	25 (100%)		7 (100%)		0 (100%)	16 (100%)	46 (100%)	10 (100%)				2 (100%)	1 (100%)
再生利用量	176 (41.4%)	1 (94.5%)	54 (22.9%)	10 (38.8%)	3 (25.5%)	12 (63.7%)	14 (59.3%)	3 (97.1%)	8 (30.6%)		3 (42.4%)		0 (5.7%)	16 (99.2%)	43 (94.1%)	8 (80.0%)				1 (61.7%)	1 (72.1%)
減量化量	235 (55.3%)		177 (75.1%)	15 (59.6%)	8 (69.2%)	7 (35.6%)	8 (32.8%)	0 (2.8%)	16 (63.6%)		4 (56.2%)		0 (94.0%)	1 (2.6%)							0 (2.0%)
最終処分量	13 (3.1%)	0 (5.5%)	4 (1.8%)	0 (1.6%)	1 (5.3%)	0 (0.7%)	2 (7.8%)	0 (0.1%)	1 (5.3%)		0 (0.8%)		0 (0.3%)	0 (0.8%)	2 (3.4%)	2 (20.0%)				1 (38.3%)	0 (25.9%)
その他量	0 (0.1%)		0 (0.1%)	0 (0.0%)			0 (0.1%)		0 (0.5%)		0 (0.5%)			0 (0.1%)							0 (0.0%)

注1) 四捨五入を行っているため、合計と個々の計が一致しないものがある。

注2) 図表中の産業廃棄物の種類は、排出量に対する処理の割合を示すために、中間処理により種類が変わった場合であっても、発生時の種類で捉えている。【種類別：無変換】

図 3-4-12 種類別の排出量に対する再生利用量、減量化量、最終処分量の構成比

## 5. 電気・水道業

電気・水道業からの排出量は1,239千トンで、総排出量の39.4%を占めている（図3-3-2参照）。

電気・水道業の発生・処理処分状況は図3-4-13～15に示すとおりである。

廃棄物の種類別では、汚泥の排出量が910千トン（電気・水道業の排出量の73.4%）で最も多く、次いで、ばいじんが302千トン（同24.4%）となっている。

また排出量のうち、再生利用量が296千トン（同23.9%）、減量化量が885千トン（同71.4%）、最終処分量は58千トン（同4.7%）となっている。



図3-4-13 電気・水道業の排出及び処理状況の概要

(単位：千t/年)

▨ 排出量   ▩ 再生利用量   ■ 最終処分量

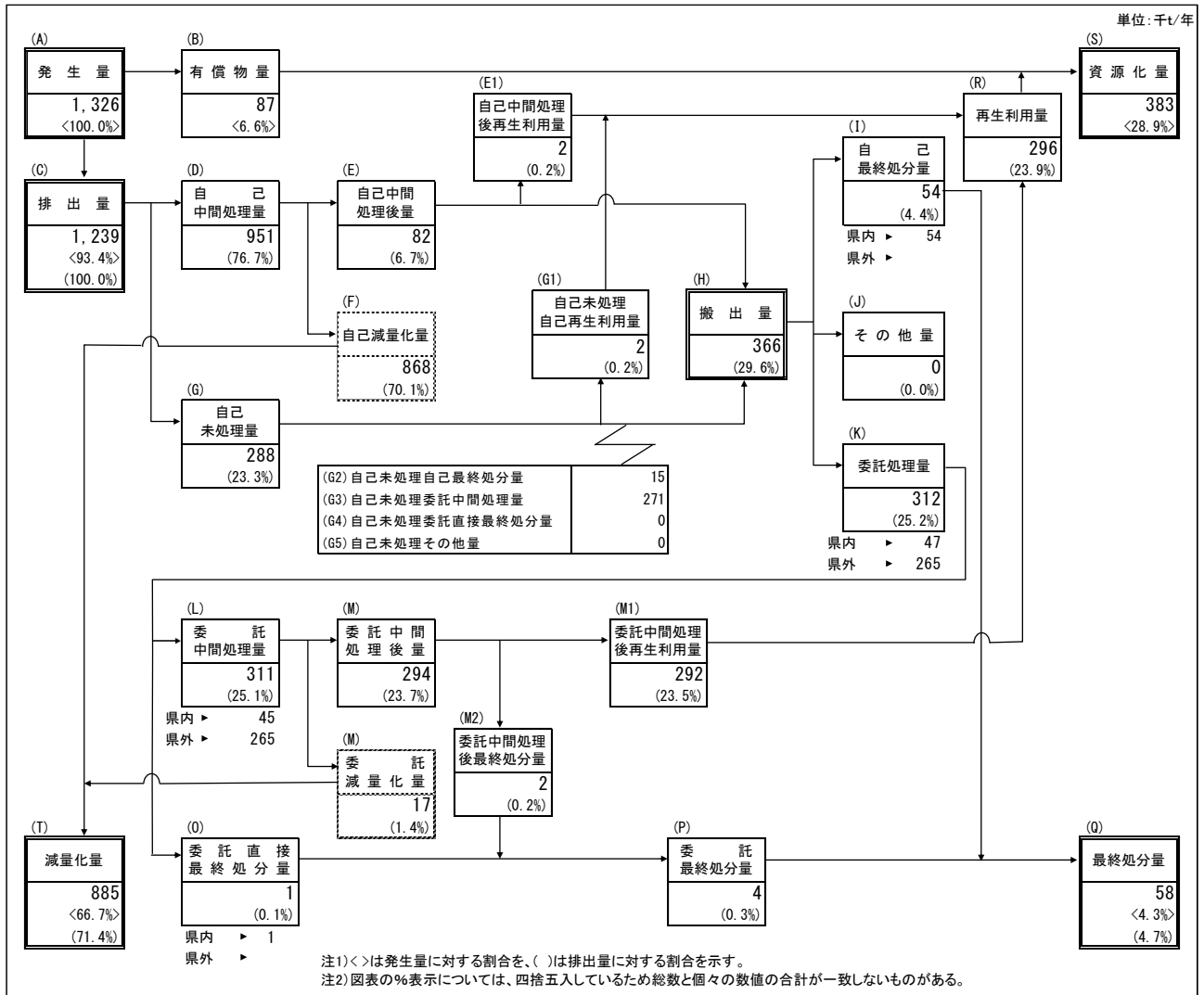
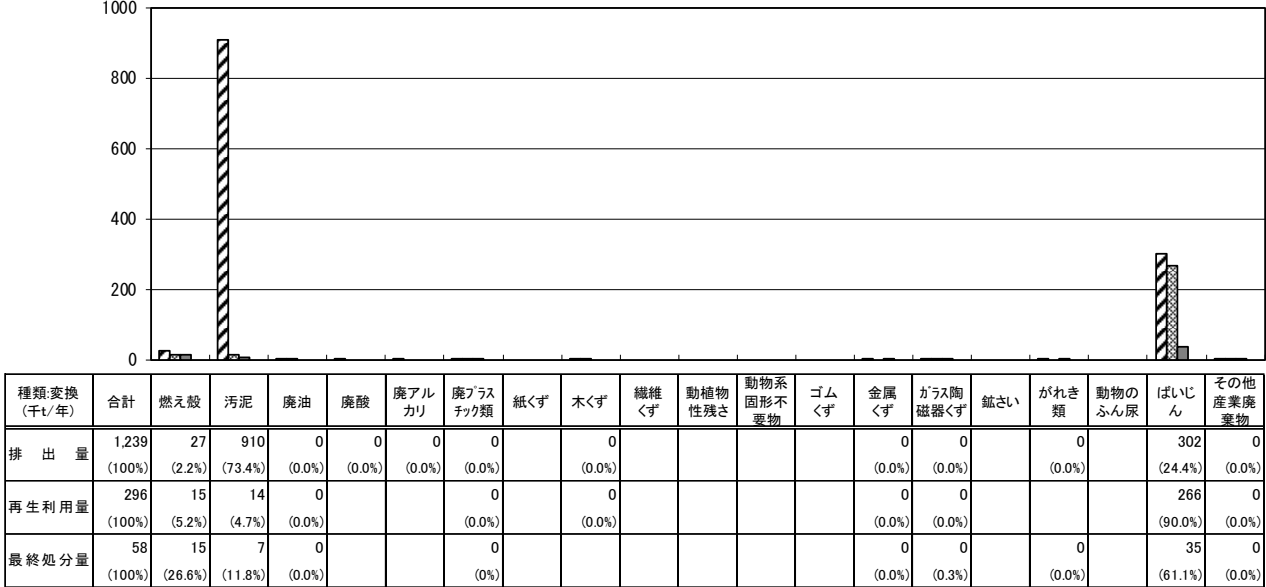

注) 四捨五入を行っているため、合計と個々の計が一致しないものがある。

図 3-4-14 種類別の排出量、再生利用量、最終処分量

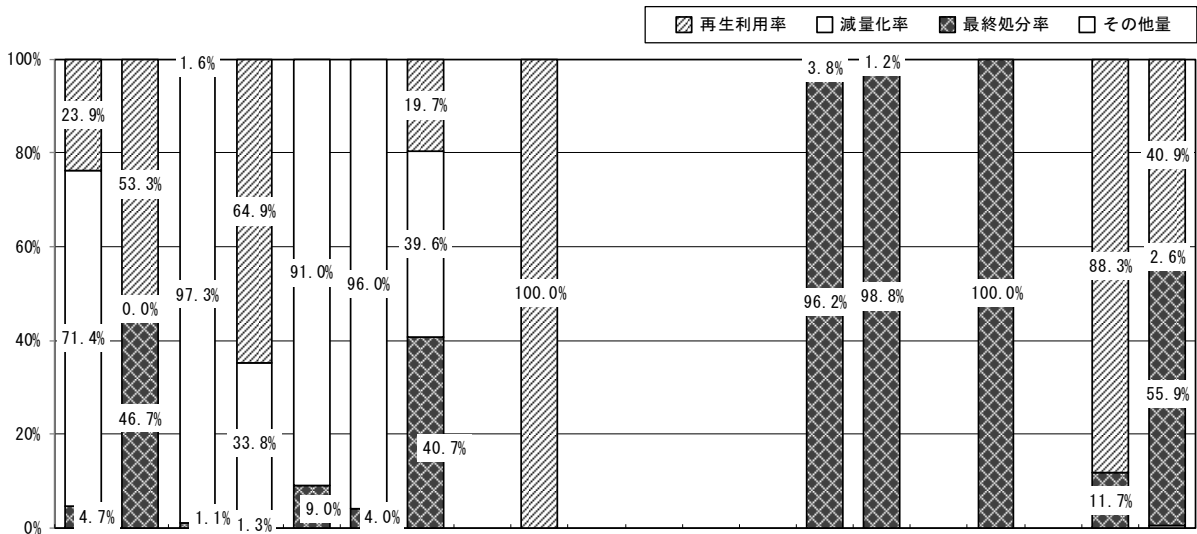

種類・無変換 (千t/年)	合計	燃え殻	汚泥	廃油	廃酸	廃アルカリ	廃プラスチック類	紙くず	木くず	繊維くず	動植物性残さ	動物系固形不要物	ゴムくず	金属くず	ガラス陶磁器くず	鋳さい	がれき類	動物のふん尿	ばいじん	その他産業廃棄物
排出量	1,239 (100%)	27 (100%)	910 (100%)	0 (100%)	0 (100%)	0 (100%)	0 (100%)	0 (100%)	0 (100%)	0 (100%)	0 (100%)	0 (100%)	0 (100%)	0 (100%)	0 (100%)	0 (100%)	0 (100%)	0 (100%)	302 (100%)	0 (100%)
再生利用量	296 (23.9%)	14 (53.3%)	15 (1.6%)	0 (64.9%)	0 (91.0%)	0 (96.0%)	0 (39.6%)	0 (100.0%)	0 (100.0%)	0 (100.0%)	0 (100.0%)	0 (100.0%)	0 (100.0%)	0 (3.8%)	0 (1.2%)	0 (100.0%)	0 (100.0%)	0 (88.3%)	266 (40.9%)	0 (0.0%)
減量化量	885 (71.4%)	0 (0.0%)	885 (97.3%)	0 (33.8%)	0 (91.0%)	0 (96.0%)	0 (39.6%)	0 (100.0%)	0 (100.0%)	0 (100.0%)	0 (100.0%)	0 (100.0%)	0 (100.0%)	0 (96.2%)	0 (98.8%)	0 (100.0%)	0 (100.0%)	0 (100.0%)	0 (11.7%)	0 (2.6%)
最終処分量	58 (4.7%)	13 (46.7%)	10 (1.1%)	0 (1.3%)	0 (9.0%)	0 (4.0%)	0 (40.7%)	0 (0.0%)	0 (0.0%)	0 (0.0%)	0 (0.0%)	0 (0.0%)	0 (0.0%)	0 (96.2%)	0 (98.8%)	0 (100.0%)	0 (100.0%)	0 (11.7%)	35 (55.9%)	0 (0.0%)
その他量	0 (0.0%)	0 (0.0%)	0 (0.0%)	0 (0.0%)	0 (0.0%)	0 (0.0%)	0 (0.0%)	0 (0.0%)	0 (0.0%)	0 (0.0%)	0 (0.0%)	0 (0.0%)	0 (0.0%)	0 (0.0%)	0 (0.0%)	0 (0.0%)	0 (0.0%)	0 (0.0%)	0 (0.0%)	0 (0.5%)

注1) 四捨五入を行っているため、合計と個々の計が一致しないものがある。

注2) 図表中の産業廃棄物の種類は、排出量に対する処理の割合を示すために、中間処理により種類が変わった場合であっても、発生時の種類で捉えている。【種類別：無変換】

図 3-4-15 種類別の排出量に対する再生利用量、減量化量、最終処分量の構成比

## 6. その他（運輸業、卸・小売業、サービス業等、解体業・破砕前処理業、その他の業種）

その他（運輸業、卸・小売業、サービス業等、解体業・破砕前処理業、その他の業種）からの排出量は、65.6千トンで、総排出量の2.3%を占めている（図3-3-2参照）。

業種別、種類別の排出状況は表3-4-1に示すとおりで、解体業・破砕前処理業が22.9千トン（その他（運輸業、卸・小売業、サービス業等、解体業・破砕前処理業、その他の業種）からの排出量の34.9%）、卸・小売業が22.6千トン（同34.5%）となっている。

種類別では混合物等（主に解体業・破砕前処理業からの使用済自動車）が最も多く28.8千トン（同43.8%）、次いで、廃プラスチック類が12.5千トン（同19.0%）となっている。

表3-4-1 業種別種類別排出量

（単位：千t/年）

業種 種類	合計	運輸業	卸・小売業	サービス業等	解体業・ 破砕前処理業	その他の 業種
合計	65.6 (100.0%)	4.5 (100.0%)	22.6 (100.0%)	6.6 (100.0%)	22.9 (100.0%)	9.0 (100.0%)
燃え殻	0.1 (0.1%)		0.0 (0.0%)	0.0 (0.0%)		0.1 (0.7%)
汚泥	6.3 (9.5%)	0.4 (9.5%)	0.4 (1.9%)	4.2 (63.7%)		1.2 (13.2%)
廃油	3.4 (5.2%)	0.2 (4.2%)	1.9 (8.6%)	0.8 (11.9%)	0.1 (0.5%)	0.4 (4.2%)
廃酸	0.0 (0.1%)		0.0 (0.1%)			0.0 (0.3%)
廃アルカリ	0.1 (0.2%)	0.0 (1.0%)	0.0 (0.1%)	0.0 (0.1%)	0.0 (0.1%)	0.0 (0.3%)
廃プラスチック類	12.5 (19.0%)	1.2 (27.0%)	8.5 (37.6%)	0.5 (6.9%)	0.2 (0.9%)	2.1 (23.0%)
紙くず	0.0 (0.0%)					0.0 (0.0%)
木くず	2.1 (3.1%)	2.0 (44.1%)	0.0 (0.1%)	0.0 (0.4%)		0.0 (0.5%)
繊維くず						
動植物性残さ	0.0 (0.1%)			0.0 (0.6%)		
動物系固形不要物	0.2 (0.2%)			0.2 (2.4%)		
ゴムくず	0.0 (0.1%)		0.0 (0.2%)			
金属くず	4.8 (7.2%)	0.2 (3.9%)	3.4 (14.8%)	0.1 (1.7%)	0.8 (3.4%)	0.3 (3.7%)
ガラス陶磁器くず	3.1 (4.7%)	0.0 (0.9%)	2.5 (11.1%)	0.0 (0.7%)	0.0 (0.1%)	0.5 (5.4%)
鉱さい						
がれき類	0.5 (0.8%)	0.0 (0.1%)	0.3 (1.4%)	0.2 (3.4%)		0.0 (0.0%)
動物のふん尿	0.0 (0.0%)		0.0 (0.0%)			
ばいじん						
その他	32.6 (49.7%)	0.4 (9.3%)	5.5 (24.1%)	0.5 (8.3%)	21.8 (95.1%)	4.4 (48.5%)
感染性廃棄物	3.8 (5.8%)		0.0 (0.0%)			3.8 (42.6%)
混合物等	28.8 (43.8%)	0.4 (9.3%)	5.5 (24.1%)	0.5 (8.3%)	21.8 (95.1%)	0.5 (5.9%)

注1) 「サービス業等」は、学術研究・専門サービス業、生活関連サービス業、サービス業の合計値である。

「その他の業種」は、漁業、情報通信業、宿泊業・飲食業、教育、医療・福祉の合計値である。

注2) 四捨五入を行なっているため、合計と個々の計が一致しないものがある。





図 3-4-16 運輸業の排出及び処理状況の概要



図 3-4-17 卸・小売業の排出及び処理状況の概要

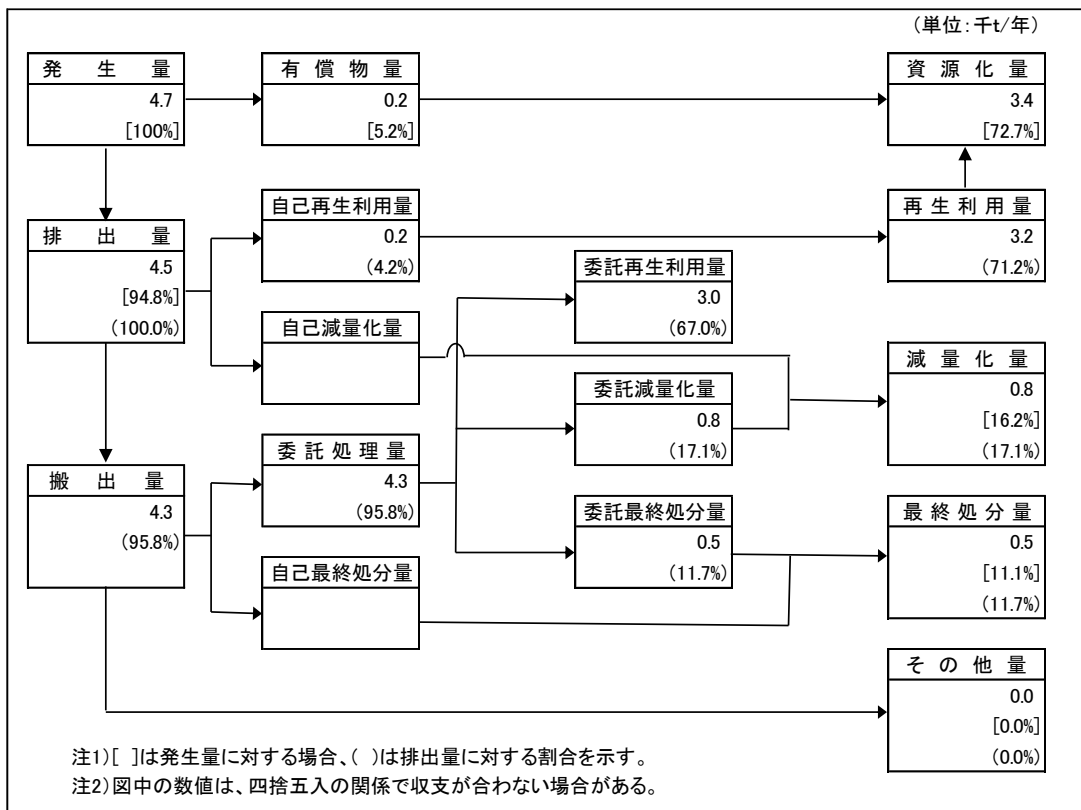

図 3-4-18 サービス業の排出及び処理状況の概要

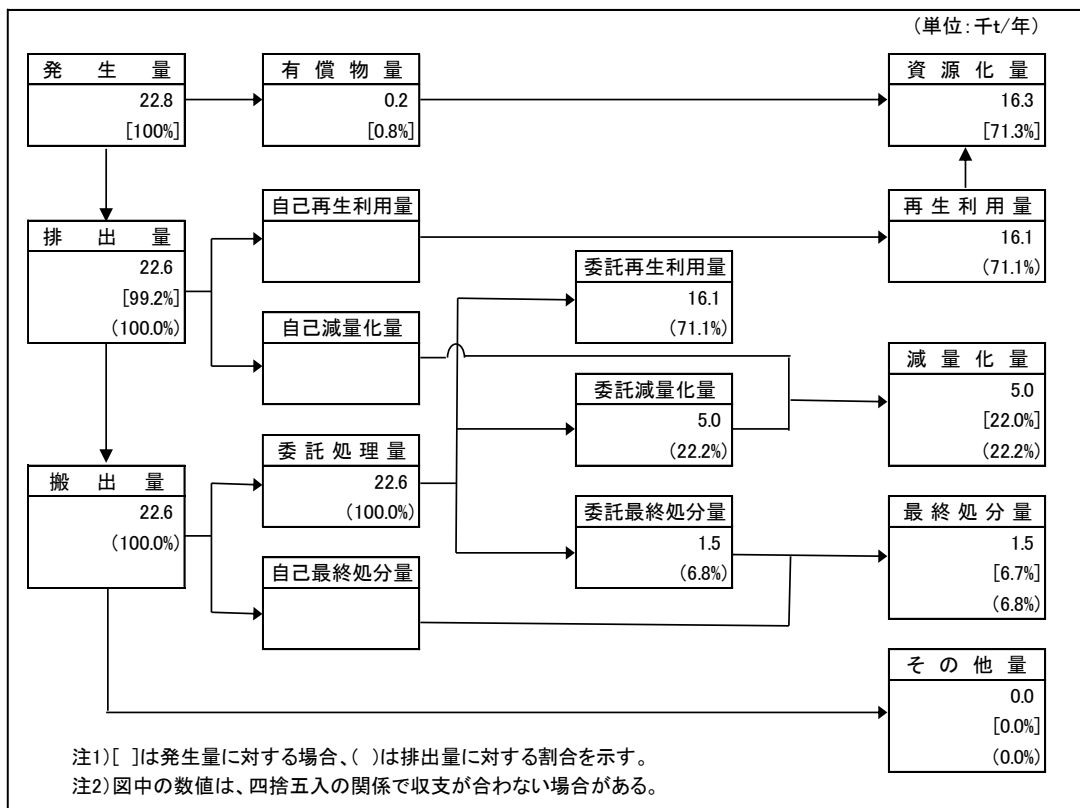

図 3-4-19 解体・破砕前処理業の排出及び処理状況の概要

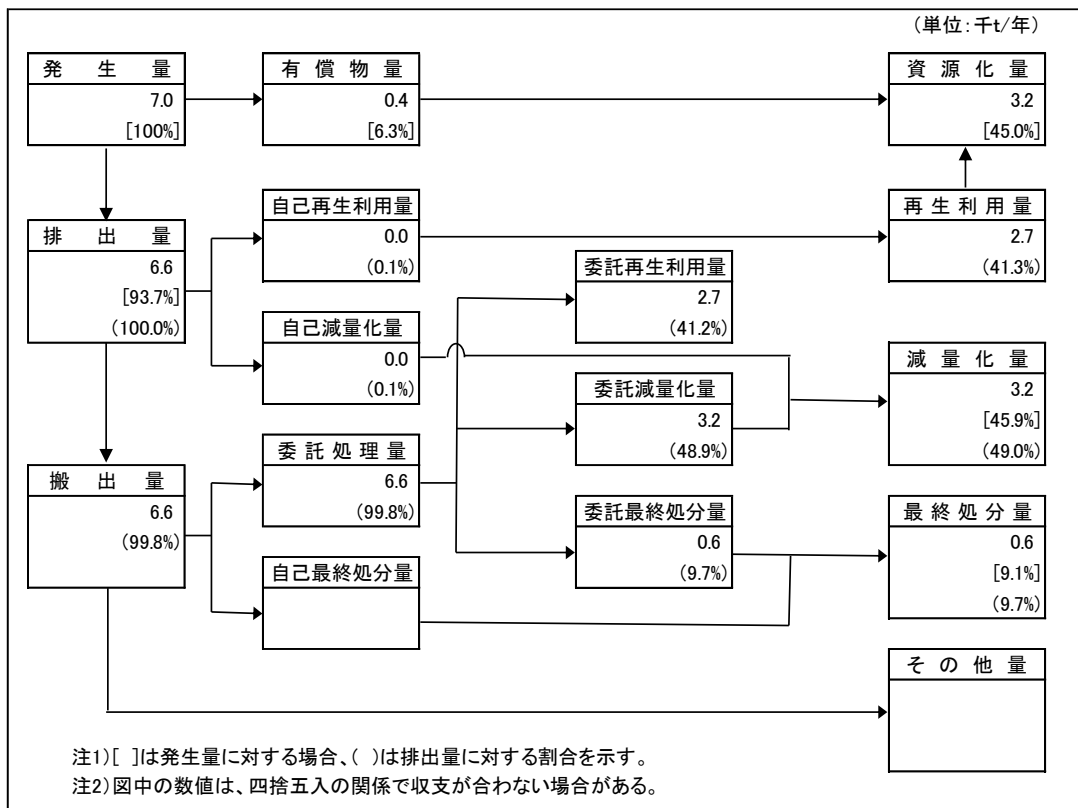

図 3-4-20 その他の業種の排出及び処理状況の概要

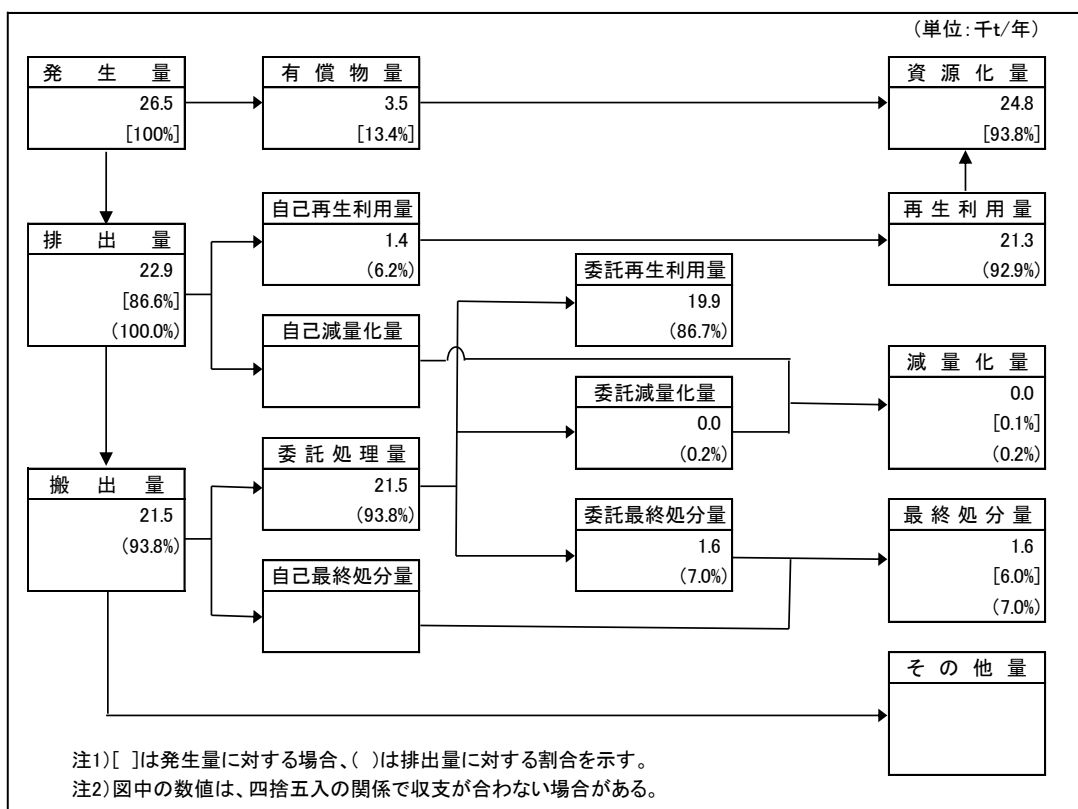

図 3-4-21 種類別の排出量、再生利用量及び最終処分量

## 第5節 地域別の結果

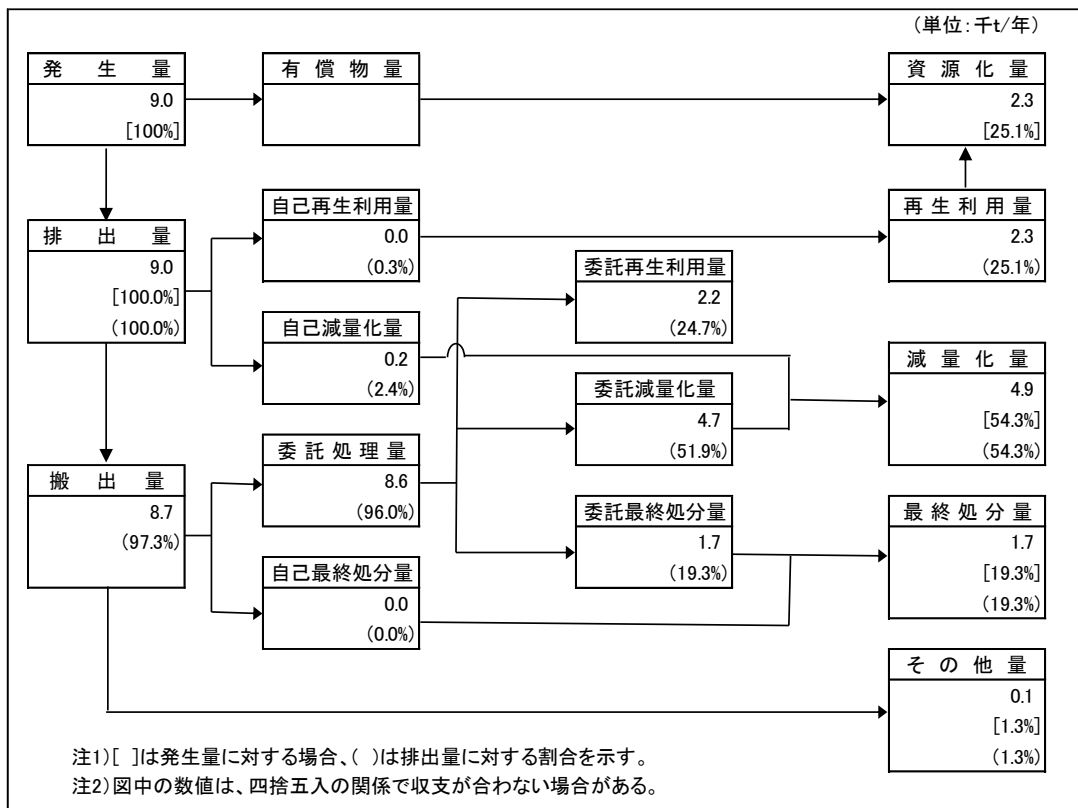
地域区分は、表 1-1-4 に示すとおりである。

### 1. 地域別の排出量

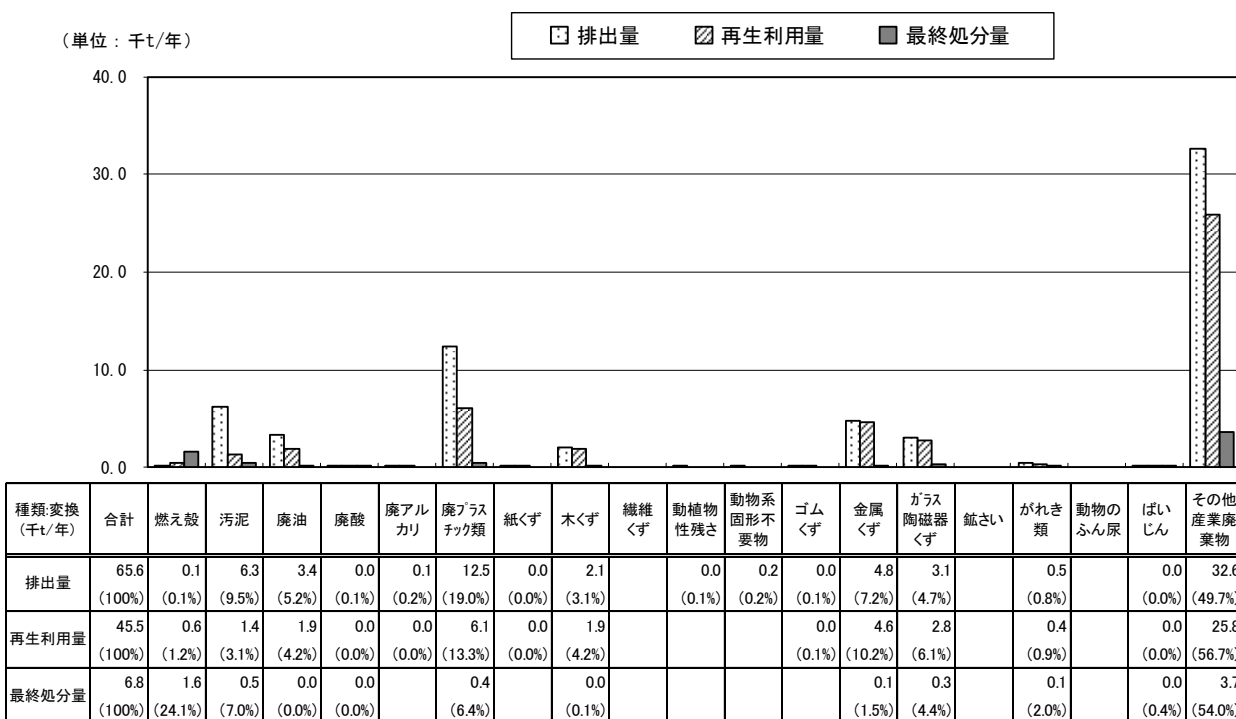
地域別の排出量は、図 3-5-1、図 3-5-2 に示すとおりである。

金沢市が 1,004 千トン(総排出量の 32.0%)で最も多く、次いで、能登中部地域が 720 トン(同 22.9%)、南加賀地域が 552 千トン(同 17.6%)、石川中央地域南部区が 371 千トン(同 11.8%)、能登北部地域が 264 千トン(同 8.4%)、石川中央地域北部区が 230 千トン(同 7.3%)となっている。

金沢市は人口が多いため、下水道汚泥や建築・道路工事に伴うがれき類など、日常生活に密着した産業廃棄物が多く、また、能登中部地域では、石炭火力発電所から発生する産業廃棄物(主にばいじん)が多く排出されている。



図 3-5-1 地域別の排出量



図 3-5-2 地域別の発生量、排出量、搬出量

## 第4章 経年変化

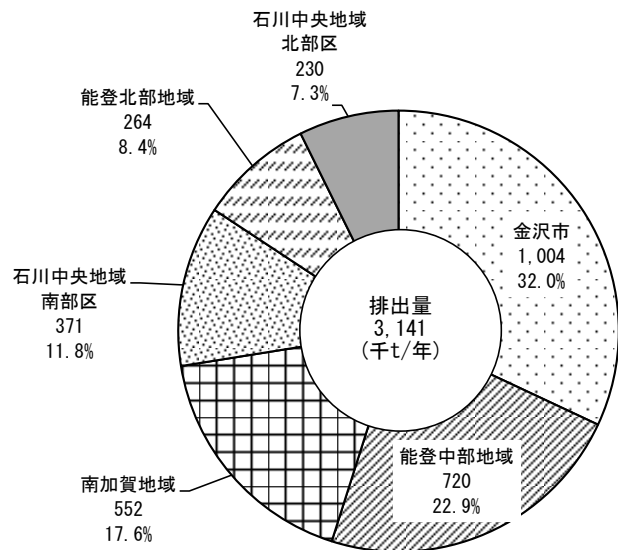
### 第1節 排出量の推移

排出量を前年度と比較すると、上水道業以外の業種で増加し（図 4-1-1）、すべての種類で増加していた（図 4-1-2）。

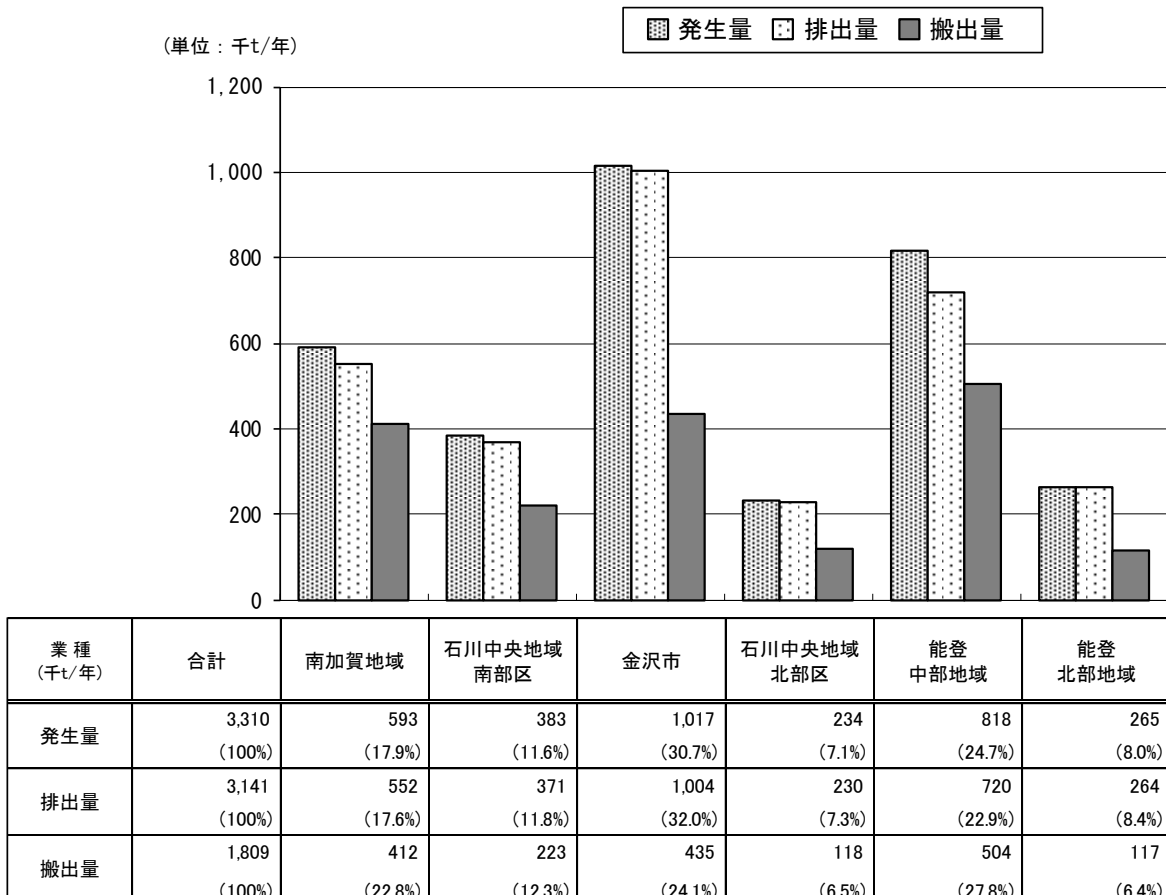
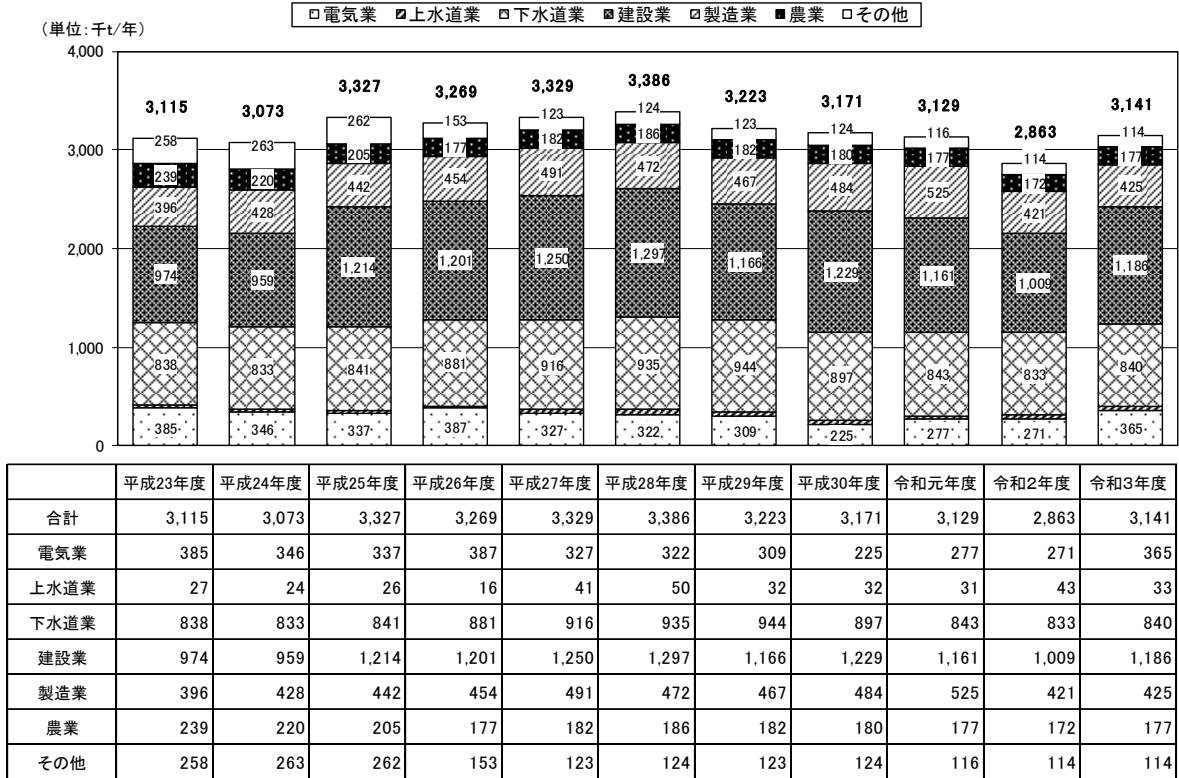

注) 四捨五入を行なっているため、合計と個々の計が一致しないものがある。

図 4-1-1 排出量の推移（業種別）

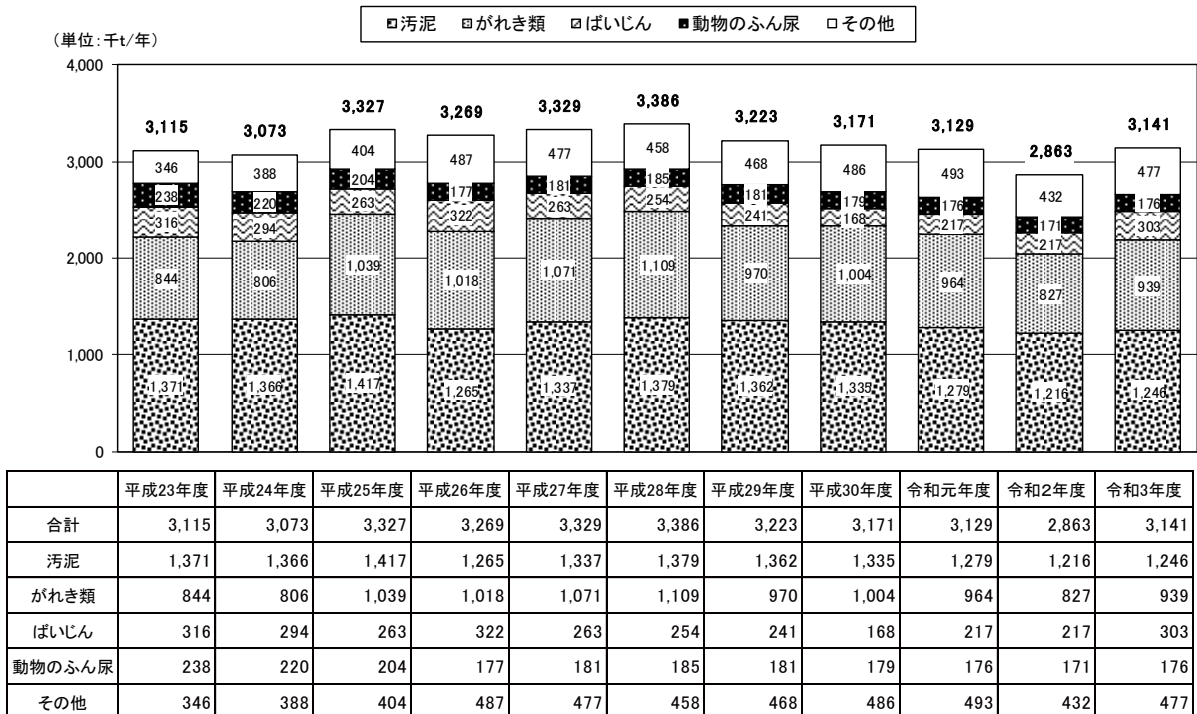

注) 四捨五入を行なっているため、合計と個々の計が一致しないものがある。

図 4-1-2 排出量の推移（種類別）

## 第2節 再生利用量の推移

再生利用量を前年度と比較すると、業種では電気業と建設業で増加し（図 4-2-1）、種類では、がれき類とばいじんが増加していた（図 4-2-2）。

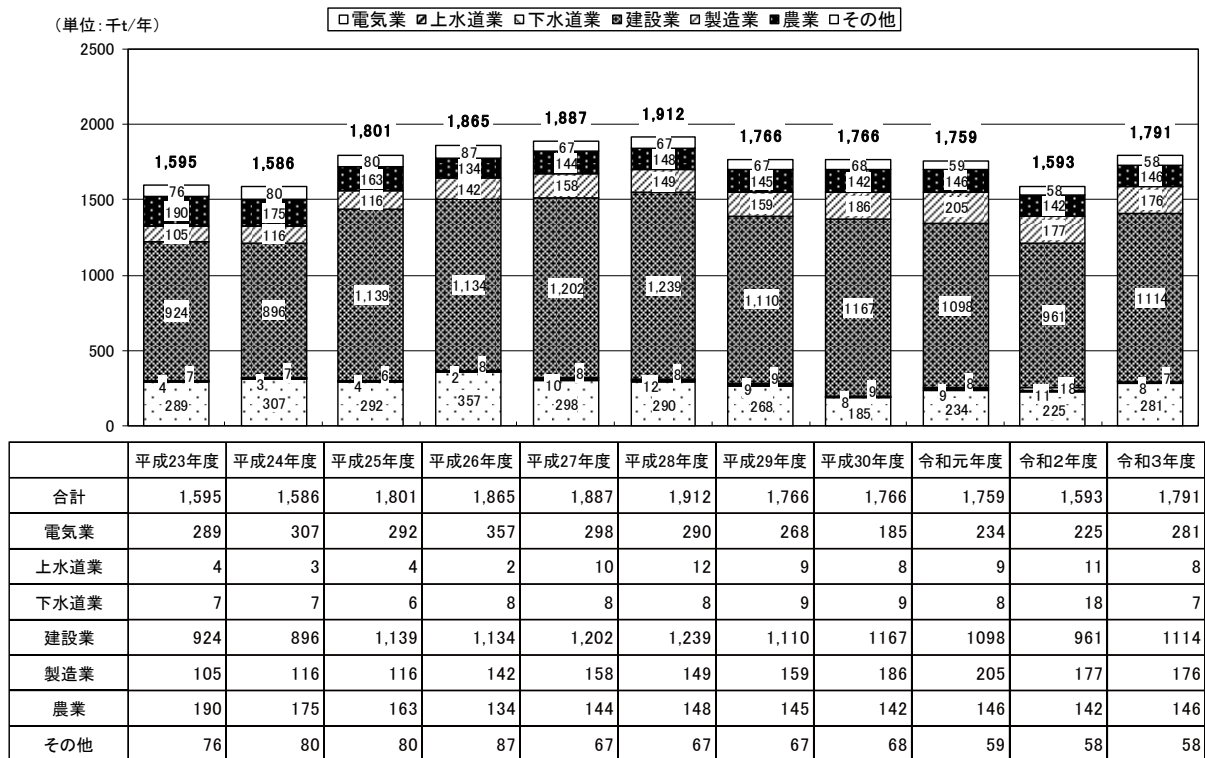

注) 四捨五入を行なっているため、合計と個々の計が一致しないものがある。

図 4-2-1 再生利用量の推移（業種別）

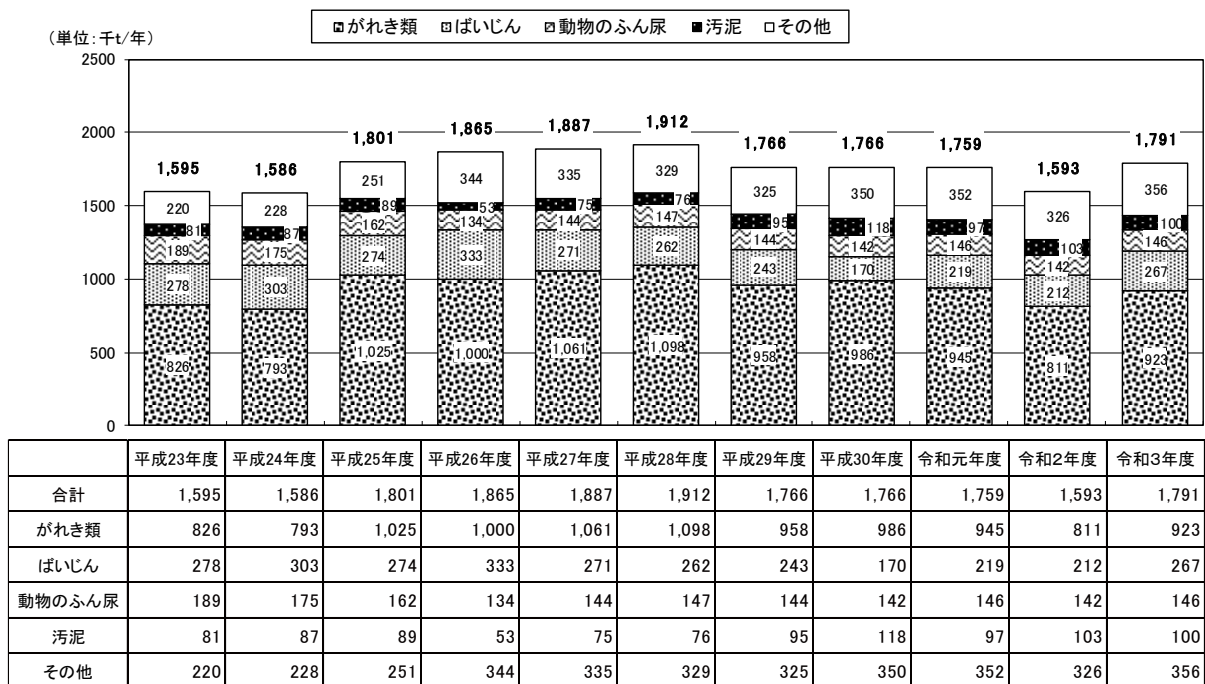

注) 四捨五入を行なっているため、合計と個々の計が一致しないものがある。

図 4-2-2 再生利用量の推移（種類別）

### 第3節 最終処分量の推移

最終処分量を前年度と比較すると、業種では電気業と建設業が増加し（図 4-3-1）、種類ではばいじんと汚泥が増加していた（図 4-3-2）。

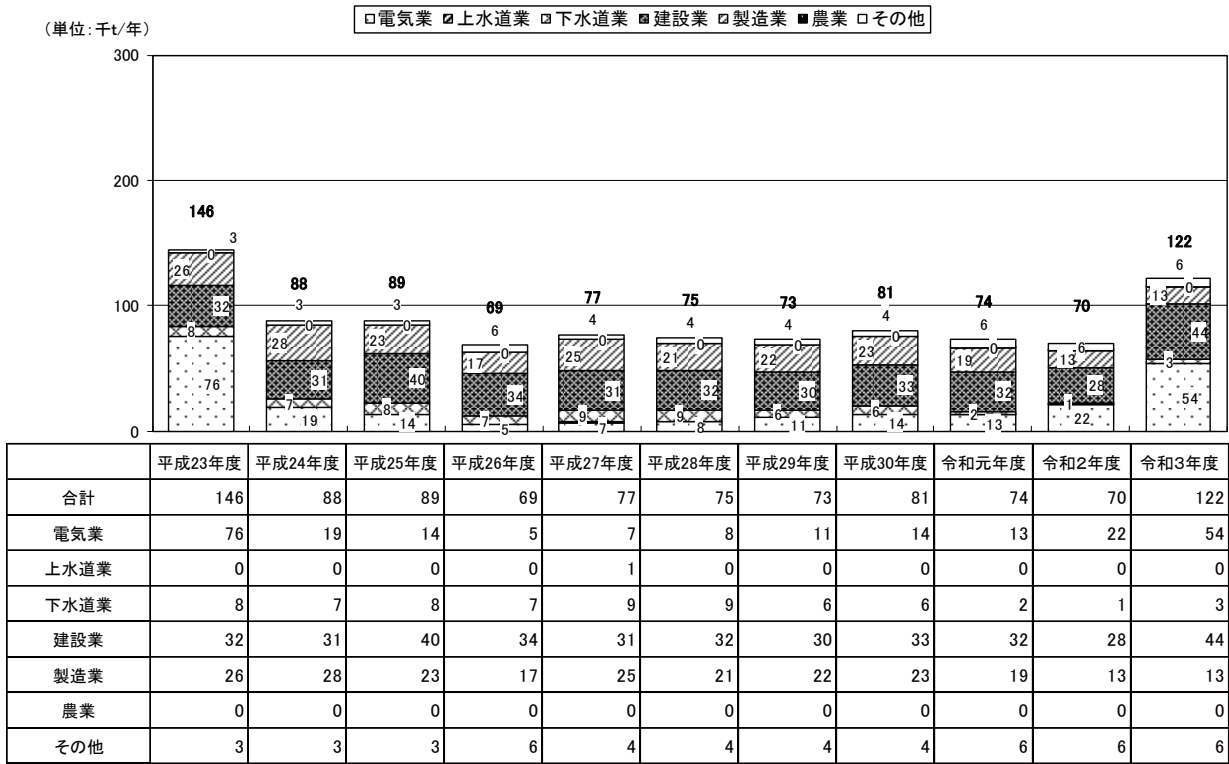

注) 四捨五入を行なっているため、合計と個々の計が一致しないものがある。

図 4-3-1 最終処分量の推移（業種別）

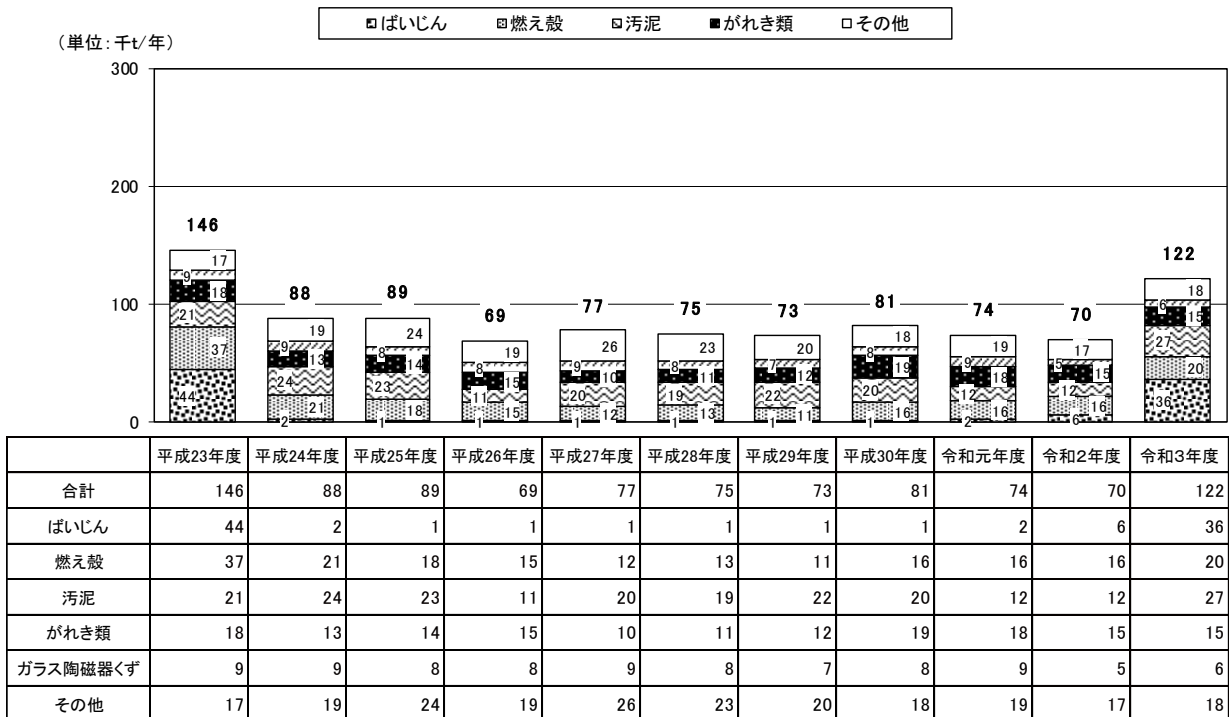

注) 四捨五入を行なっているため、合計と個々の計が一致しないものがある。

図 4-3-2 最終処分量の推移（種類別）

## 第5章 目標達成状況の点検・評価

石川県は、令和2年3月に策定した石川県環境総合計画（以下、「環境総合計画」という。）において、産業廃棄物の循環資源の再使用、再生利用・熱回収と地域資源を活用した持続可能な地域づくりに関する行動目標（目標年次は令和7年度）を設定した。

令和3年度の実績では表5-1-1に示すとおり、最終処分場及び下水汚泥の有効利用率は目標値を達成していない。

産業廃棄物の最終処分量122千トンのうち、44%にあたる54千トンが電気業から排出されており、それ以外の業種では67千トンとなっている。

なお、電気業の54千トンは、ほぼ全量が自社の最終処分場で埋立処分されている。

電気業に関しては、公共性が高く電力需要により産業廃棄物の発生量が増減するため、排出抑制は困難であると思われる。また、発生する産業廃棄物については再生利用以外は自社処分であるため、電気業から発生する燃え殻、ばいじんを除くと、67千トンとなり、これまでの変動の範囲内で推移している。

産業廃棄物の最終処分量の推移は、図5-1-1に示すとおりである。

表5-1-1 環境総合計画における行動目標の達成状況

産業廃棄物に関する行動目標の項目	目標値 又は目指す方向 (令和7年度)	令和3年度実績		参考
		達成状況		
産業廃棄物の最終処分量	72千トン	122千トン (67千トン)	×	電気業の発電量増加等による影響が大きい 括弧内は電気業を除く数値
下水汚泥の有効利用率	73%	58.0%	×	有効利用率は、別途都市計画課生活排水対策室資料より引用

(千t/年)



図5-1-1 産業廃棄物の最終処分量の推移



## 参考資料 1 特別管理産業廃棄物の排出・処理状況

### 1) 調査方法

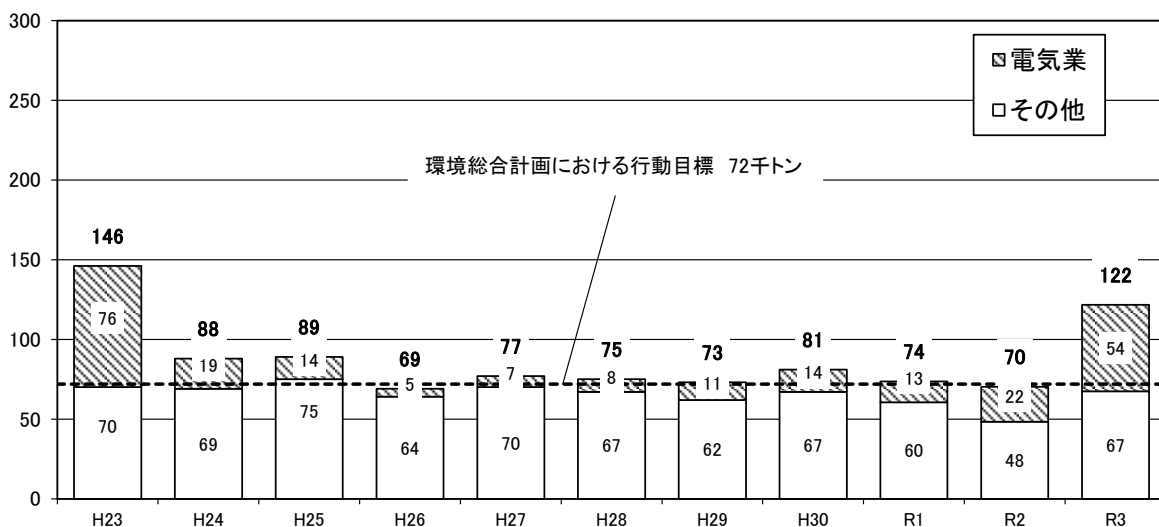
特別管理産業廃棄物（引火性廃油、腐食性廃酸（pH2.0 以下）、腐食性廃アルカリ（pH12.5 以上）、感染性産業廃棄物、特定有害産業廃棄物（有害物質を含む汚泥等）は、産業廃棄物として発生量等を推計したが、特別管理産業廃棄物として処理されたものの推計結果は次のとおりである。

### 2) 排出及び処理状況の概要

特別管理産業廃棄物の発生・排出及び処理処分状況は、図参 1-1 のとおりである。

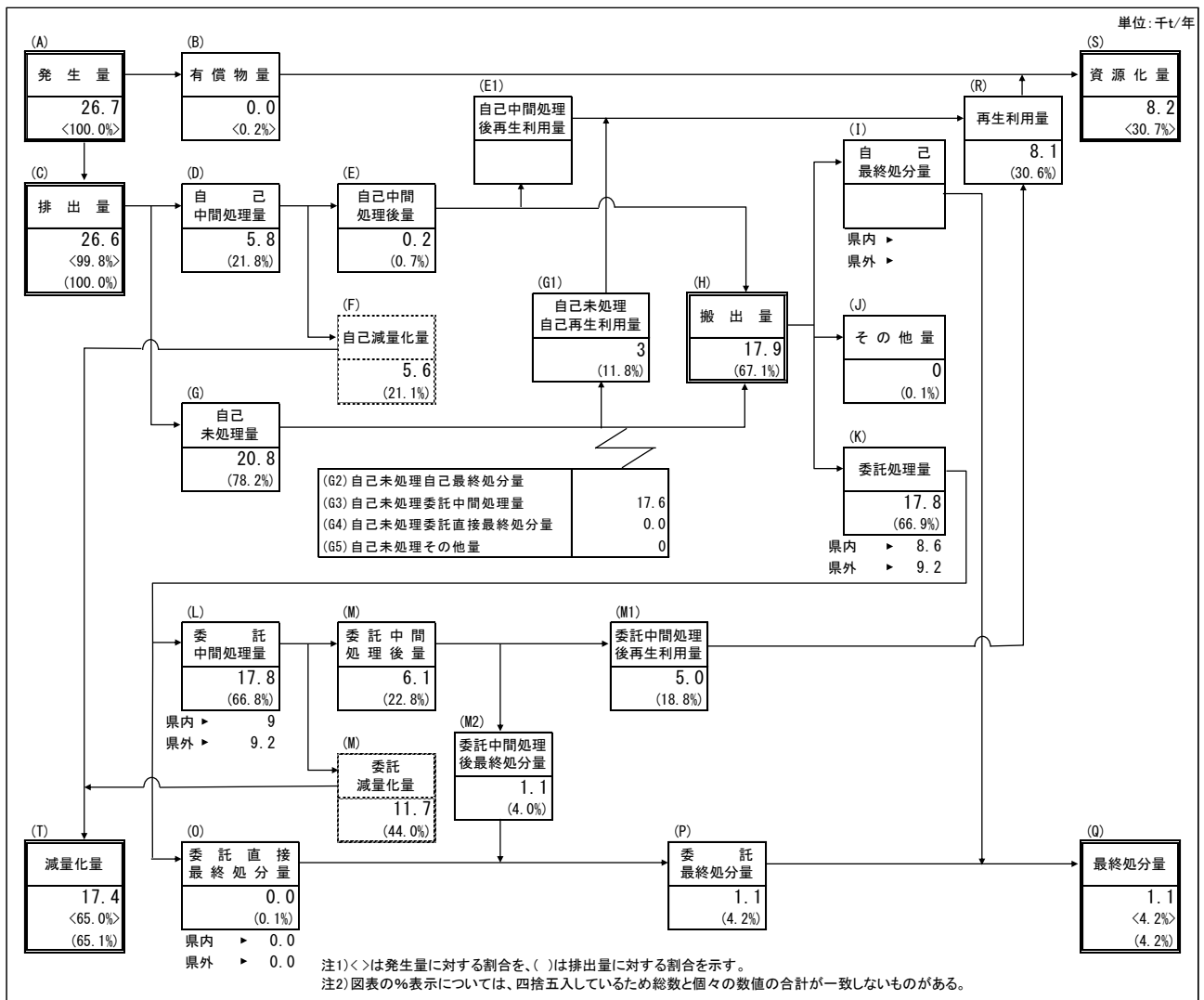

図参 1-1 特別管理産業廃棄物の排出及び処理状況の概要

### 3) 種類別

特別管理産業廃棄物の種類別の排出量は、図参 1-2 に示すとおりである。

引火性廃油 10.1 千トン（特別管理産業廃棄物排出量の 38.0%）で最も多く、次いで、腐食性廃酸 6.1 千トン（同 22.7%）、特定有害産業廃棄物 5.0 千トン（同 18.6%）、感染性産業廃棄物が 3.8 千トン（同 14.4%）となっている。

また、最終処分量は、感染性廃棄物等が焼却等の中間処理により無害化された非特別管理産業廃棄物が 1.0 千トン（同最終処分量の 86.8%）となっている。

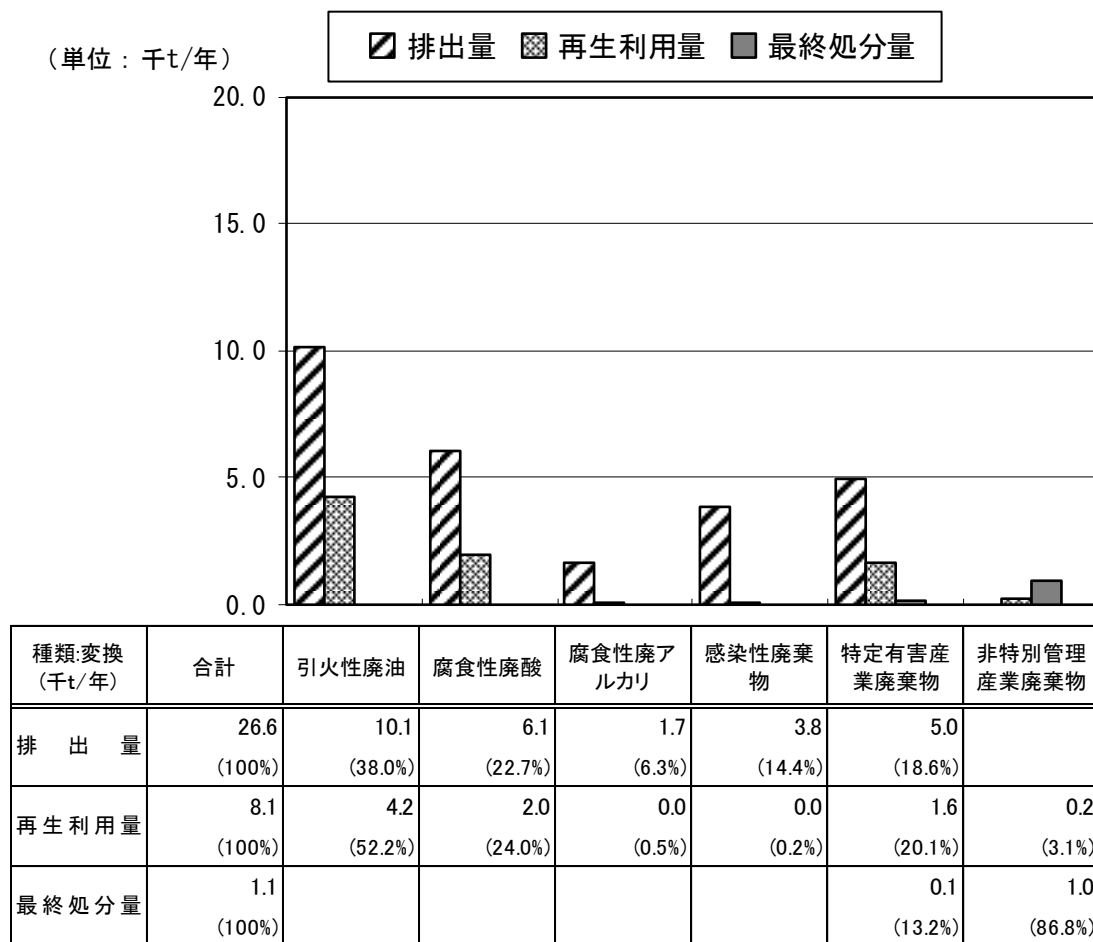

注) 四捨五入を行っているため、合計と個々の計が一致しないものがある。

図参 1-2 種類別の排出量、再生利用量、最終処分量

#### 4) 業種別

業種別の排出量は、図参 1-3 に示すとおりである。

製造業が 22.7 千トン（同排出量の 85.3%）で最も多く、次いで、医療・福祉が 3.8 千トン（同 14.3%）となっている。

最終処分量は、製造業が 0.7 千トン（同最終処分量の 58.8%）、医療・福祉が 0.4 千トン（同 35.9%）となっている。

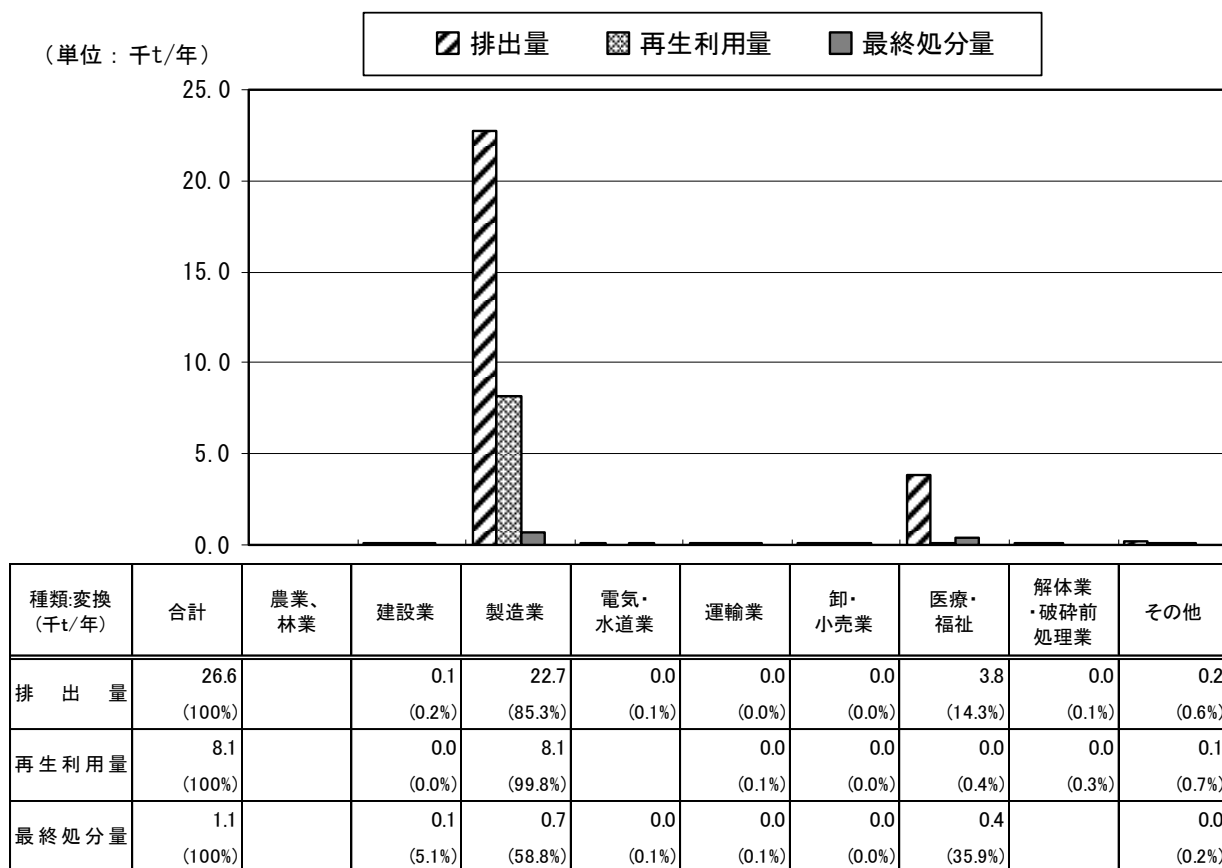

注) 四捨五入を行っているため、合計と個々の計が一致しないものがある。

図参 1-3 業種別の排出量、再生利用量、最終処分量

## 参考資料2 広域移動状況

### 1) 県外への搬出

種類別地域別の県外への搬出量は、図参 2-1、表参 2-1 に示すとおりである。

搬出量 1,809 千トンのうち、石川県外に搬出した量は 392 千トンで搬出量の 21.7%を占めている。

搬出先は、中部 99 千トン（県外搬出量の 25.2%）で最も多く、次いで、北陸が 95 千トン（同 24.2%）、韓国が 85 千トン（同 21.8%）、九州沖縄が 63 千トン（同 16.0%）となっている。

なお、搬出の処理目的は、中間処理が 380 千トン、直接最終処分が 12 千トンとなっている。

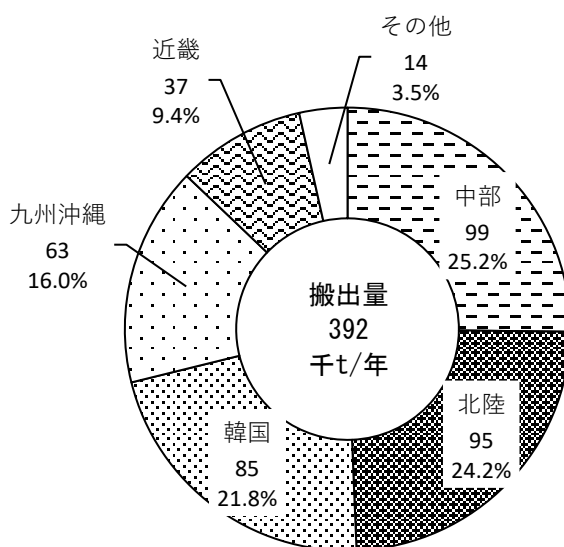

図参 2-1 県外への搬出量

表参 2-1 県外への搬出量

(単位：千 t /年)

種類 \ 地域	合計	北海道 東北	関東	中部	北陸	近畿	中国 四国	九州 沖縄	韓国
合計	392	0	1	99	95	37	12	63	85
燃え殻	15			13	1	0			
汚泥	59	0	0	2	46	11	0	0	
廃油	11	0	1	4	5	1	0	0	
廃酸	6	0	0	1	2	2	0	0	
廃アルカリ	4		0	1	3	0		0	
廃プラスチック類	5	0	0	1	3	1	0	0	
紙くず	0			0	0	0	0		
木くず	5			0	3	2			
繊維くず	0				0				
動植物性残さ	2			0	1	0			
動物系固形不要物									
ゴムくず	0				0				
金属くず	5	0	0	1	4	0	0	0	
ガラス陶磁器くず	1	0	0	0	1	0	0	0	
鉱さい	9			4	2	1	1		
がれき類	3	0			2	1	0		
ばいじん	247		0	72	0	16	11	63	85
その他	21	0	0	0	21	0	0	0	

北海道 東北：北海道、青森県、岩手県、宮城県、秋田県、山形県、福島県  
 関東：茨城県、栃木県、群馬県、埼玉県、千葉県、東京都、神奈川県  
 中部：新潟県、山梨県、長野県、岐阜県、静岡県、愛知県  
 北陸：富山県、福井県  
 近畿：三重県、滋賀県、京都府、大阪府、兵庫県、奈良県、和歌山県  
 中国 四国：鳥取県、島根県、岡山県、広島県、山口県、徳島県、香川県、愛媛県、高知県  
 九州 沖縄：福岡県、佐賀県、長崎県、熊本県、大分県、宮崎県、鹿児島県、沖縄県  
 注) 四捨五入を行なっているため、合計と個々の計が一致しないものがある。

表参 2-2 県外への搬出量（中間処理）

（単位：千 t/年）

種類	地域	合計	北海道 東北	関東	中部	北陸	近畿	中国 四国	九州 沖縄	韓国
合計		380	0	1	99	83	37	12	63	85
燃え殻		15			13	1	0			
汚泥		48	0	0	2	35	11	0	0	
廃油		11	0	1	4	5	1	0	0	
廃酸		6	0	0	1	2	2	0	0	
廃アルカリ		4		0	1	3	0		0	
廃プラスチック類		5	0	0	1	3	1	0	0	
紙くず		0			0	0	0	0		
木くず		5			0	3	2			
繊維くず		0				0				
動植物性残さ		2			0	1	0			
動物系固形不要物										
ゴムくず		0				0				
金属くず		5	0	0	1	4	0	0	0	
ガラス陶磁器くず		1	0	0	0	1	0	0	0	
鉱さい		8			4	2	1	1		
がれき類		3	0			2	1	0		
ばいじん		247		0	72	0	16	11	63	85
その他		21	0	0	0	21	0	0	0	

注）四捨五入を行なっているため、合計と個々の計が一致しないものがある。

表参 2-3 県外への搬出量（直接最終処分）

（単位：千 t/年）

種類	地域	合計	北海道 東北	関東	中部	北陸	近畿	中国 四国	九州 沖縄	韓国
合計		12			0	12	0	0		
燃え殻										
汚泥		11				11				
廃油										
廃酸		0				0				
廃アルカリ										
廃プラスチック類		0			0	0	0			
紙くず										
木くず										
繊維くず										
動植物性残さ										
動物系固形不要物										
ゴムくず										
金属くず										
ガラス陶磁器くず		0			0	0	0	0		
鉱さい		1			0	1		0		
がれき類		0				0	0			
ばいじん										
その他		0			0	0	0			

注）四捨五入を行なっているため、合計と個々の計が一致しないものがある。

## 2) 県内への搬入

### 1. 調査方法

石川県内への搬入量は、産業廃棄物処理業者の処分実績報告書を用いて集計を行った。

### 2. 調査結果

石川県内への搬入量は179千トンで、搬入地域別の状況は、図参2-2、表参2-4に示すとおりである。

搬入地域は、北陸が94千トン（県内搬入量の52.2%）で最も多く、次いで、中部40千トン（同22.5%）、近畿36千トン（同20.3%）となっている。

また、処理目的別の搬入量は表参2-5、表参2-6に示すとおりである。

中間処理目的が138千トン、直接最終処分目的が41千トンとなっている。

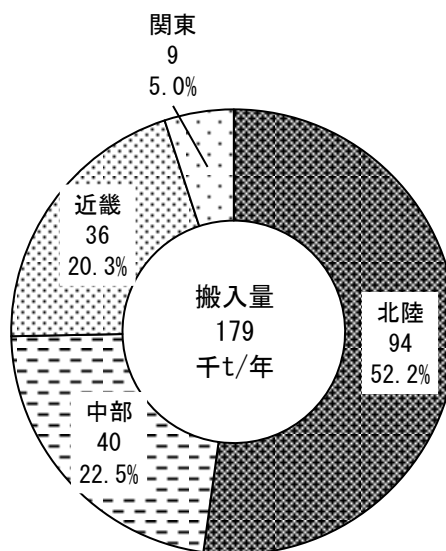

図参2-2 県内への搬入量

表参2-4 県内への搬入量

種類	地域	(単位：千t/年)							
		合計	北海道 東北	関東	中部	北陸	近畿	中国 四国	九州 沖縄
合計		179		9	40	94	36	0	
産業廃棄物計		150		9	38	77	26	0	
燃え殻		0		0	0	0	0		
汚泥		26			3	17	7	0	
廃油		19			3	9	8		
廃酸		9			1	6	2		
廃アルカリ		16			4	6	6		
廃プラスチック類		21		1	2	17	0		
紙くず		1		0	0	0			
木くず		2		0	0	1	0		
繊維くず		0		0	0	0	0		
動植物性残さ		0			0	0			
動物系固形不要物									
ゴムくず		0				0			
金属くず		2		0	1	1	0		
ガラス陶磁器くず		6		0	0	5	0		
鋳さい		7		4	0	0	2		
がれき類		35		2	21	12	0		
動物のふん尿									
ばいじん		1		0	0	1	0		
混合廃棄物		4		1	2	1	0		
特別管理産業廃棄物		29		0	3	16	10		
引火性廃油		13			1	11	1		
腐食性廃酸		5			0	2	3		
腐食性廃アルカリ		8			1	1	6		
感染性廃棄物		0		0	0	0	0		
ばいじん		0			0				
廃油		1			0	1			
汚泥		0				0	0		
廃酸		1			0	0	0		
廃アルカリ		2			0	1	0		
廃PCB等		0		0		0			

注1) 石川県知事または金沢市長が許可した処分業者の実績を示す。

表参 2-5 県内への搬入量（中間処理）

（単位：千 t /年）

種類	地域	合計	北海道 東北	関東	中部	北陸	近畿	中国 四国	九州 沖縄
合計		138		2	18	86	33		
産業廃棄物計		109		2	15	70	22		
燃え殻		0			0	0	0		
汚泥		23			3	15	6		
廃油		19			3	9	8		
廃酸		9			1	6	2		
廃アルカリ		16			4	6	6		
廃プラスチック類		20		1	2	17	0		
紙くず		0				0			
木くず		1		0		1	0		
繊維くず		0				0	0		
動植物性残さ		0			0	0			
動物系固形不要物									
ゴムくず									
金属くず		2			1	1	0		
ガラス陶磁器くず		4			0	4	0		
鉢さい									
がれき類		9				9			
動物のふん尿									
ばいじん		1			0	1	0		
混合廃棄物		3		1	1	1	0		
特別管理産業廃棄物		29		0	3	16	10		
引火性廃油		13			1	11	1		
腐食性廃酸		5			0	2	3		
腐食性廃アルカリ		8			1	1	6		
感染性廃棄物		0		0	0	0	0		
ばいじん		0			0				
廃油		1			0	1			
汚泥		0				0	0		
廃酸		1			0	0	0		
廃アルカリ		2			0	1	0		
廃PCB等		0		0		0			

注 1) 石川県知事または金沢市長が許可した処分業者の実績を示す。

表参 2-6 県内への搬入量（直接最終処分）

（単位：千 t /年）

種類	地域	合計	北海道 東北	関東	中部	北陸	近畿	中国 四国	九州 沖縄
合計		41		7	23	7	4	0	
産業廃棄物計		41		7	23	7	4	0	
燃え殻		0		0	0	0			
汚泥		3				2	1	0	
廃油									
廃酸									
廃アルカリ									
廃プラスチック類		1		0	0	0	0		
紙くず		0		0	0	0			
木くず		0		0	0	0			
繊維くず		0		0	0				
動植物性残さ									
動物系固形不要物									
ゴムくず		0				0			
金属くず		0		0	0	0			
ガラス陶磁器くず		1		0	0	1			
鉢さい		7		4	0		2		
がれき類		26		2	21	3	0		
動物のふん尿									
ばいじん		0		0	0	0			
混合廃棄物		1			1	1			
特別管理産業廃棄物									
引火性廃油									
腐食性廃酸									
腐食性廃アルカリ									
感染性廃棄物									
ばいじん									
廃油									
汚泥									
廃酸									
廃アルカリ									
廃PCB等									

注 1) 石川県知事または金沢市長が許可した処分業者の実績を示す。

### 参考資料3 産業廃棄物処分業者の実績

#### 1) 処分量の推移

平成22年度以降の処理業者の処分量実績の推移は、図参3-1に示すとおりである。

令和3年度の産業廃棄物処分業者の処分量は1,789千トンで、令和2年度と比較すると124千トン増加（中間処理量が104千トン増加、最終処分量は20千トン増加）となっている。

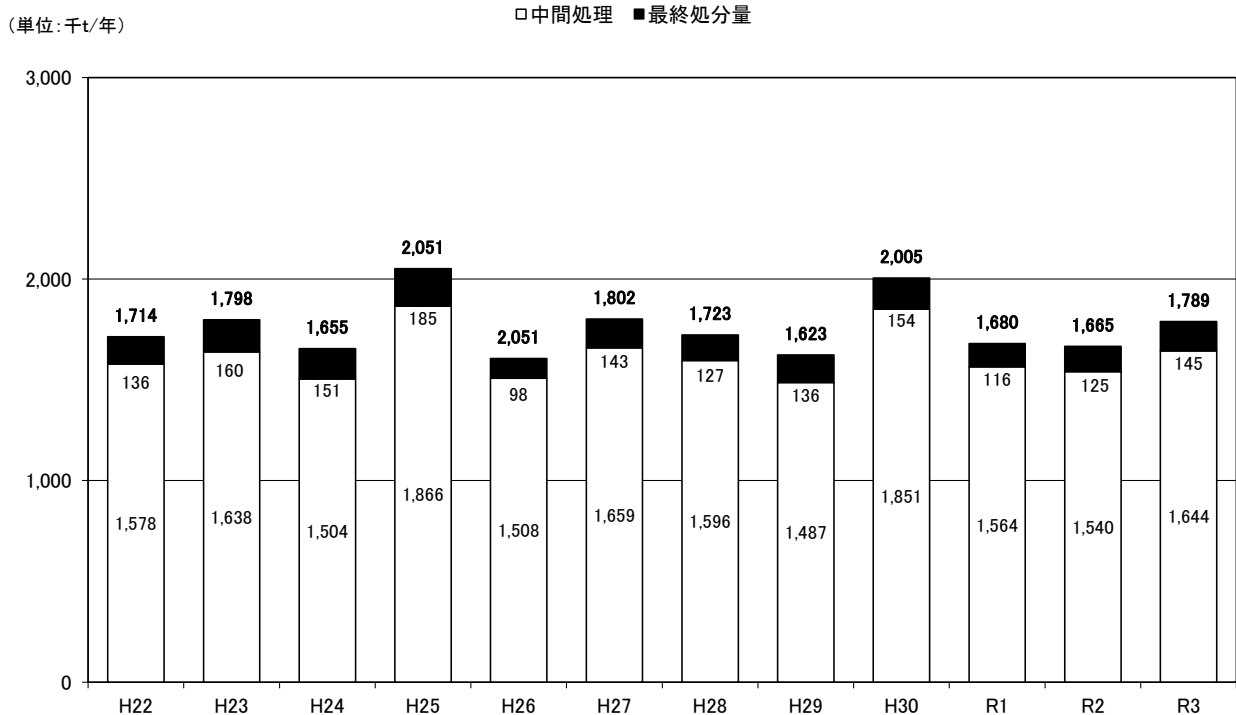

図参3-1 処分量の推移

#### 2) 中間処理状況

県内の処分業者による中間処理の状況は、図参3-2、3に示すとおりである。

廃棄物の種類別にみると、がれき類1,145千トン（中間処理量の69.7%）で最も多く、次いで、木くず105千トン（同6.4%）、汚泥89千トン（同5.4%）となっている。

また中間処理方法別でみると、破碎・切断が1,289千トン（中間処理量の78.4%）で最も多く、次いで、中和が52千トン（同3.1%）、堆肥化が49千トン（同3.0%）となっている。

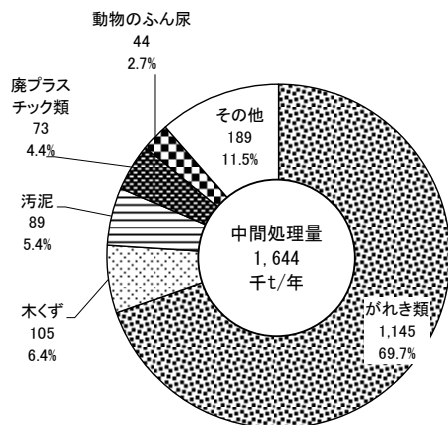

図参3-2 種類別の中間処理量

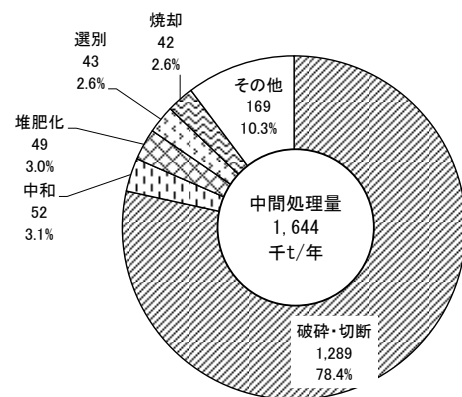

図参3-3 処理方法別の中間処理量



### 3) 最終処分状況

県内の処分業者による廃棄物種類別の最終処分状況は、図参 3-4 に示すとおりである。

がれき類 79 千トン（最終処分量の 54.7%）で最も多く、次いで、ガラス陶磁器くず 20 千トン（同 13.4%）、汚泥が 15 千トン（同 10.4%）、廃プラスチック類が 8 千トン（同 5.5%）となっている。

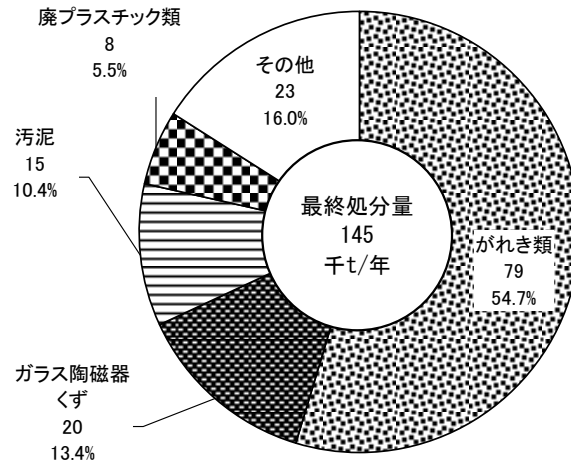

図参 3-4 種類別の最終処分量



# 統計表

## 統計表目次

### 産業廃棄物の発生・排出等推計結果

#### 表1 業種別・種類別の結果表<令和3年度>

表1-1 発生量	1
表1-2 有償物量	2
表1-3 排出量	3
表1-4 搬出量	4
表1-5 自己最終処分量	5
表1-6 委託処理量	6
表1-7 委託中間処理量	7
表1-8 委託直接最終処分量	8
表1-9 委託最終処分量	9
表1-10 最終処分量	10
表1-11 再生利用量	11
表1-12 資源化量	12
表1-13 排出量 [南加賀地域]	13
表1-14 排出量 [石川中央地域南部区 (金沢市を除く)]	14
表1-15 排出量 [石川中央地域北部区 (金沢市を除く)]	15
表1-16 排出量 [金沢市]	16
表1-17 排出量 [能登中部地域]	17
表1-18 排出量 [能登北部地域]	18
表1-19 自己最終処分量 (無変換)	19
表1-20 委託直接最終処分量 (無変換)	20
表1-21 委託最終処分量 (無変換)	21
表1-22 最終処分量 (無変換)	22

#### 表2 発生量及び処理・処分量 (種類別) <令和3年度>

表2-1 全業種	23
表2-2 農業・林業	25
表2-3 鉱業	27
表2-4 建設業	29
表2-5 製造業	31
表2-6 電気・水道業	33
表2-7 卸・小売業	35
表2-9 サービス業	37
表2-10 解体・破碎前処理業	39
表2-10 その他の業種	41
表2-11 全業種 (無変換)	43

#### 表3 特別管理産業廃棄物の発生量及び処理・処分量 (種類別) <令和3年度>

表3-1 発生量 (業種別・種類別)	45
表3-2 排出量 (業種別・種類別)	45
表3-3 種類別処理・処分状況	46
表3-4 種類別処理・処分状況 (無変換)	47

表 4 発生量及び処理・処分量（種類別：変換）（地域別）＜令和 3 年度＞	
表 4-1 南加賀地域	48
表 4-2 石川中央地域南部区（金沢市を除く）	50
表 4-3 石川中央地域北部区（金沢市を除く）	52
表 4-4 金沢市	54
表 4-5 能登中部地域	56
表 4-6 能登北部地域	58

表 5 発生量及び処理・処分量（業種別）（地域別）＜令和 3 年度＞	
表 5-1 南加賀地域	60
表 5-2 石川中央地域南部区（金沢市を除く）	62
表 5-3 石川中央地域北部区（金沢市を除く）	64
表 5-4 金沢市	66
表 5-5 能登中部地域	68
表 5-6 能登北部地域	70

表 6 発生量及び処理・処分量（業種別）（種類別：無変換）＜令和 3 年度＞	
表 6-1 全業種	72
表 6-2 燃え殻	74
表 6-3 汚泥	76
表 6-4 廃油	78
表 6-5 廃酸	80
表 6-6 廃アルカリ	82
表 6-7 廃プラスチック	84
表 6-8 紙くず	86
表 6-9 木くず	88
表 6-10 繊維くず	90
表 6-11 動植物性残さ	92
表 6-12 動物系固形不要物	94
表 6-13 ゴムくず	96
表 6-14 金属くず	98
表 6-15 ガラス陶磁器くず	100
表 6-16 鋳さい	102
表 6-17 がれき類	104
表 6-18 動物のふん尿	106
表 6-19 ばいじん	108

表 7 産業廃棄物処分業者の実績集計結果＜令和 3 年度＞	
表 7-1 種類別の中間処理・最終処分量	110
表 7-2 種類別、処理方法別の中間処理量	111
表 7-3 産業廃棄物の処理状況（種類別、県内地域別の処分量）	112
表 7-4 産業廃棄物の処理状況（種類別、県内地域別の中間処理量）	113
表 7-5 産業廃棄物の処理状況（種類別、県内地域別の最終処分量）	114
表 7-6 産業廃棄物の県内搬入状況（種類別、都道府県別の処分量）	115
表 7-7 産業廃棄物の県内搬入状況（種類別、都道府県別の中間処理量）	119
表 7-8 産業廃棄物の県内搬入状況（種類別、都道府県別の最終処分量）	123





統計表1-3 業種別種類別排出量（令和3年度）

(単位：千t/年)

業種	製										電										その他																				
	業	林業	建設業	製造業	食料	飲料	繊維	木材	家具	パルプ	印刷	化学	石油	石炭	ゴムの	皮革	窯業・土石	鉄鋼	非金属	金		はん用	生産用	業務用	電子	電気	情報	輸送	その他												
合計	3,141	177	49	1,186	425	14	1	21	19	3	50	4	58	23	1	0	83	13	4	14	35	21	2	45	2	2	9	1	1,239	365	33	840	4	23	7	23	9				
燃え殻	28			0	1	0		0	0	0	0	0	0	0	0	0	0	0	0	0	0	0	0	0	0	0	0	0	0	0	0	0	0	0	0	0	0	0			
汚泥	1,246		49	45	235	7	0	11	0	0	49	0	26	0	0	0	59	6	2	5	28	5	0	29	0	0	6	0	910	36	33	840	0	0	4	1	1				
有機性汚泥	966				124	7	0	11		0	49	0	25				0	2	0	1	4	0	21	0	0	0	2	0	840	0	0	0	0	0	0	0	1	1			
無機性汚泥	280		49	45	112	0	0	0	0	0	0	1	0	0	0	0	59	6	0	5	28	1	0	9	0	4	0	69	36	33	0	0	0	0	4	0	0				
廃油	29		0	0	25	0	0	0	0	0	0	0	12	0	0	0	0	0	3	2	1	0	4	0	0	0	1	0	0	0	0	0	0	2	1	0	0	0			
一般廃油	25		0	0	21	0	0	0	0	0	0	0	12	0	0	0	0	0	1	2	1	0	2	0	0	0	1	0	0	0	0	0	0	2	1	0	0	0			
廃溶剤	2		0	0	2	0	0	0	0	0	0	0	0	0	0	0	0	0	0	0	0	0	1	0	0	0	0	0	0	0	0	0	0	0	0	0	0	0	0		
固形油	0		0	0	0	0	0	0	0	0	0	0	0	0	0	0	0	0	0	0	0	0	0	0	0	0	0	0	0	0	0	0	0	0	0	0	0	0	0	0	
油でい	2		0	0	2	0	0	0	0	0	0	0	0	0	0	0	0	0	0	0	0	0	0	0	0	0	0	0	0	0	0	0	0	0	0	0	0	0	0	0	
油付着物類	0		0	0	0	0	0	0	0	0	0	0	0	0	0	0	0	0	0	0	0	0	0	0	0	0	0	0	0	0	0	0	0	0	0	0	0	0	0	0	
廃酸	11		0	0	11	0	0	1		0	0	0	0	0	0	0	5	1	1	0	0	0	2	0	0	0	1	0	0	0	0	0	0	0	0	0	0	0	0	0	0
廃アルカリ	20		0	0	20	0	0	0	0	0	0	0	13			0	0	0	1	1	0	4	0	0	0	0	0	0	0	0	0	0	0	0	0	0	0	0	0	0	
廃プラスチック類	51		0	14	24	1	0	6	0	0	0	0	3	0	1	0	0	0	1	0	1	1	5	0	1	1	1	1	0	0	0	0	0	0	1	9	0	0	2		
廃プラスチック	50		0	14	24	1	0	6	0	0	0	0	3	0	1	0	0	0	1	0	1	1	5	0	1	1	1	0	0	0	0	0	0	0	1	7	0	0	2		
廃タイヤ	2		0	0	0	0	0	0	0	0	0	0	0	0	0	0	0	0	0	0	0	0	0	0	0	0	0	0	0	0	0	0	0	0	0	0	0	0	0		
紙くず	6		0	3	3	0	0	0	0	1	3	0	0	0	0	0	0	0	0	0	0	0	0	0	0	0	0	0	0	0	0	0	0	0	0	0	0	0	0		
木くず	90		0	63	25	0	0	0	19	1	0	0	0	0	0	0	0	0	0	0	0	0	0	0	0	0	0	0	0	0	0	0	0	0	0	0	0	0	0		
繊維くず	9		0	9	0	0	0	0	0	0	0	0	0	0	0	0	0	0	0	0	0	0	0	0	0	0	0	0	0	0	0	0	0	0	0	0	0	0	0		
動植物性残さ	7		0	7	5	0	0	0	0	0	0	2	0	0	0	0	0	0	0	0	0	0	0	0	0	0	0	0	0	0	0	0	0	0	0	0	0	0	0		
動物系固形不要物	0		0	0	0	0	0	0	0	0	0	0	0	0	0	0	0	0	0	0	0	0	0	0	0	0	0	0	0	0	0	0	0	0	0	0	0	0	0		
ゴムくず	0		0	0	0	0	0	0	0	0	0	0	0	0	0	0	0	0	0	0	0	0	0	0	0	0	0	0	0	0	0	0	0	0	0	0	0	0	0		
金属くず	35		0	14	16	0	0	0	0	0	0	0	0	0	0	0	0	0	1	1	9	1	0	1	0	1	1	0	0	0	0	0	0	0	3	0	1	0			
ガラス陶磁器くず	137		0	88	46	0	0	0	0	1	0	23	0	0	0	18	0	0	3	0	0	0	0	0	0	0	0	0	0	0	0	0	0	0	0	3	0	0			
鉱さい	10		0	10	0	0	0	0	0	0	0	0	0	0	0	0	5	1	1	2	0	0	0	0	0	0	0	0	0	0	0	0	0	0	0	0	0	0			
がれき類	939		0	938	0	0	0	0	0	0	0	0	0	0	0	0	0	0	0	0	0	0	0	0	0	0	0	0	0	0	0	0	0	0	0	0	0	0			
コンクリート片	580		0	580	0	0	0	0	0	0	0	0	0	0	0	0	0	0	0	0	0	0	0	0	0	0	0	0	0	0	0	0	0	0	0	0	0	0	0		
廃アスファルト	315		0	314	0	0	0	0	0	0	0	0	0	0	0	0	0	0	0	0	0	0	0	0	0	0	0	0	0	0	0	0	0	0	0	0	0	0	0		
その他	45		0	44	0	0	0	0	0	0	0	0	0	0	0	0	0	0	0	0	0	0	0	0	0	0	0	0	0	0	0	0	0	0	0	0	0	0	0		
動物のふん尿	176		176	0	0	0	0	0	0	0	0	0	0	0	0	0	0	0	0	0	0	0	0	0	0	0	0	0	0	0	0	0	0	0	0	0	0	0	0		
動物の死体	0		0	0	0	0	0	0	0	0	0	0	0	0	0	0	0	0	0	0	0	0	0	0	0	0	0	0	0	0	0	0	0	0	0	0	0	0	0		
ばいじん	303		0	0	2	0	0	1	0	1	0	0	0	0	0	0	0	0	0	0	0	0	0	0	0	0	0	0	302	302	0	0	0	0	0	0	0				
その他の産業廃棄物	46		0	12	1	0	0	0	0	0	0	0	0	0	0	0	0	0	0	0	0	0	0	0	0	0	0	0	0	0	0	0	0	0	0	5	1	22	4		
感染性廃棄物	4		0	0	0	0	0	0	0	0	0	0	0	0	0	0	0	0	0	0	0	0	0	0	0	0	0	0	0	0	0	0	0	0	0	0	0	0	0		
混合物等	42		0	12	1	0	0	0	0	0	0	0	0	0	0	0	0	0	0	0	0	0	0	0	0	0	0	0	0	0	0	0	0	0	0	5	1	22	1		

「サービス業」、「学術研究・専門・技術サービス業」、「生活関連サービス業・娯楽業」のこと。  
 「林業」、「漁業」、「情報通信業」、「飲食・宿泊業」のこと。



統計表1-4 業種別種類別搬出量（令和3年度）

業種	農 業										製 造										電 気					運輸	サービス業等	その他の業種											
	畜産	林業	農業	建設	製造業	食料	飲料	繊維	木材	家具	パルプ	印刷	化学	石油	プラスチック	皮革	窯業	鉄鋼	非金属	金	はん用	生産用	業務用	電子	電気機器				情報通信機器	輸送機器	その他の	電気水道	ガス	上水道	下水道				
合計	1,809	42	0	1,134	203	7	1	10	4	1	3	2	2	2	2	2	2	2	2	2	2	2	18	2	2	6	1	366	335	8	23	4	23	7	22	9			
燃え殻	31			0	2	0	0	1	0	0	0	0	0	0	0	0	0	0	0	0	0	0	0	0	0	0	0	28	27	1			0	0	0				
汚泥	169			45	82	3	0	2	0	0	1	0	11	0	0	0	26	2	3	23	2	0	5	0	2	0	2	36	6	8	22	0	0	4	1	1			
有機性汚泥	47				23	3	0	2	0	0	1	0	10				0	2	0	0	2	0	2	0	1	0	22			22	0	0	0	0	1	1			
無機性汚泥	123			45	59	0	0	0	0	0	0	1	0	0	0	26	2	0	3	22	1	0	3	0	2	0	14	6	8	0	0	0	4	0	0	0			
廃油	21			0	17	0	0	0	0	0	0	0	6	0	0	0	0	0	3	2	1	0	2	0	0	1	0	0	0	0	2	1	0	0	0	0			
一般廃油	17			0	13	0	0	0	0	0	0	0	6	0	0	0	0	0	1	2	1	0	1	0	0	1	0	0	0	0	2	1	0	0	0	0			
廃溶剤	2			0	2	0	0	0	0	0	0	0	0	0	0	0	0	0	0	0	0	0	1	0	0	0	0	0	0	0	0	0	0	0	0	0	0		
固形油	0			0	0	0	0	0	0	0	0	0	0	0	0	0	0	0	0	0	0	0	0	0	0	0	0	0	0	0	0	0	0	0	0	0	0	0	
油でい	2			0	2	0	0	0	0	0	0	0	0	0	0	0	0	0	0	0	0	0	0	0	0	0	0	0	0	0	0	0	0	0	0	0	0	0	
油付着物類	0			0	0	0	0	0	0	0	0	0	0	0	0	0	0	0	0	0	0	0	0	0	0	0	0	0	0	0	0	0	0	0	0	0	0	0	0
廃酸	9			0	9	0	0	1	0	0	0	0	0	0	0	0	3	1	1	0	0	0	2	0	0	1	0	0	0	0	0	0	0	0	0	0	0	0	0
廃アルカリ	9			0	8	0	0	0	0	0	0	0	2	0	0	0	0	0	1	1	0	4	0	0	0	0	0	0	0	0	0	0	0	0	0	0	0	0	0
廃プラスチック類	49			14	22	1	0	5	0	0	0	0	3	0	1	0	0	1	0	0	1	5	0	1	1	1	0	0	0	0	0	0	1	9	0	0	2	2	
廃プラスチック	47			14	22	1	0	5	0	0	0	0	3	0	1	0	0	1	0	0	1	5	0	1	1	1	0	0	0	0	0	0	1	7	0	0	2	2	
廃タイヤ	2			0	0	0	0	0	0	0	0	0	0	0	0	0	0	0	0	0	0	0	0	0	0	0	0	0	0	0	0	0	0	0	0	0	0	0	
紙くず	5			3	2	0	0	0	0	0	1	2	0	0	0	0	0	0	0	0	0	0	0	0	0	0	0	0	0	0	0	0	0	0	0	0	0	0	0
木くず	68			0	59	7	0	0	3	0	0	0	0	0	0	0	0	0	0	0	0	0	0	0	0	0	0	0	0	0	0	0	0	0	0	0	0	0	0
繊維くず	9			9	0	0	0	0	0	0	0	0	0	0	0	0	0	0	0	0	0	0	0	0	0	0	0	0	0	0	0	0	0	0	0	0	0	0	0
動植物性残さ	5			5	3	0	0	0	0	0	0	2	0	0	0	0	0	0	0	0	0	0	0	0	0	0	0	0	0	0	0	0	0	0	0	0	0	0	0
動物系固形不要物	0			0	0	0	0	0	0	0	0	0	0	0	0	0	0	0	0	0	0	0	0	0	0	0	0	0	0	0	0	0	0	0	0	0	0	0	0
ゴムくず	0			0	0	0	0	0	0	0	0	0	0	0	0	0	0	0	0	0	0	0	0	0	0	0	0	0	0	0	0	0	0	0	0	0	0	0	0
金属くず	33			14	14	0	0	0	0	0	0	0	0	0	0	0	0	0	1	1	8	1	0	1	1	1	0	0	0	0	0	0	3	0	1	0	0	0	
ガラス陶磁器くず	112			88	21	0	0	0	0	0	0	0	0	0	0	17	0	0	3	0	0	0	0	0	0	0	0	0	0	0	0	0	2	0	0	0	0	0	
綿さい	9			9	0	0	0	0	0	0	0	0	0	0	0	0	5	1	1	2	0	0	0	0	0	0	0	0	0	0	0	0	0	0	0	0	0	0	
がれき類	891			890	0	0	0	0	0	0	0	0	0	0	0	0	0	0	0	0	0	0	0	0	0	0	0	0	0	0	0	0	0	0	0	0	0	0	0
コンクリート片	570			570	0	0	0	0	0	0	0	0	0	0	0	0	0	0	0	0	0	0	0	0	0	0	0	0	0	0	0	0	0	0	0	0	0	0	0
廃アスファルト	277			277	0	0	0	0	0	0	0	0	0	0	0	0	0	0	0	0	0	0	0	0	0	0	0	0	0	0	0	0	0	0	0	0	0	0	0
その他	44			44	0	0	0	0	0	0	0	0	0	0	0	0	0	0	0	0	0	0	0	0	0	0	0	0	0	0	0	0	0	0	0	0	0	0	0
動物のふん尿	41			41	0	0	0	0	0	0	0	0	0	0	0	0	0	0	0	0	0	0	0	0	0	0	0	0	0	0	0	0	0	0	0	0	0	0	0
動物の死体	0			0	0	0	0	0	0	0	0	0	0	0	0	0	0	0	0	0	0	0	0	0	0	0	0	0	0	0	0	0	0	0	0	0	0	0	0
ばいじん	303			0	2	0	0	1	0	0	1	0	0	0	0	0	0	0	0	0	0	0	0	0	0	0	0	302	302	0	0	0	0	0	0	0	0	0	0
その他の産業廃棄物	44			12	1	0	0	0	0	0	0	0	0	0	0	0	0	0	0	0	0	0	0	0	0	0	0	0	0	0	0	0	0	0	0	0	0	0	
感染性廃棄物	4			0	0	0	0	0	0	0	0	0	0	0	0	0	0	0	0	0	0	0	0	0	0	0	0	0	0	0	0	0	0	0	0	0	0	0	
混合物等	41			12	1	0	0	0	0	0	0	0	0	0	0	0	0	0	0	0	0	0	0	0	0	0	0	0	0	0	0	0	0	0	0	0	0	0	

「サービス業」、「学術研究・専門・技術サービス業」、「生活関連サービス業・娯楽業」のこと。  
 「畜産」、「林業」、「漁業」、「情報通信業」、「飲食・宿泊業」のこと。





統計表1-7 業種別種類別委託中間処理量 (令和3年度)

(単位:千t/年)

業種	製										電										運輸	小売	その他															
	業	林業	建設	製造	食料	飲料	繊維	木材	家具	印刷	化学	石油	プラスチック	皮革	窯業	鉄業	非金属	金	はん用	生産用				業務用	電子	電気	ガス	水道	上下	水道	電気	ガス	水道	その他				
合計	1,722	42	0	1,111	196	7	1	10	3	1	1	2	25	0	1	0	45	8	3	11	29	17	2	18	2	6	1	311	282	8	21	4	23	6	22	8		
燃え殻	16			0	1	0		0	0	0		0				0												15	14									
汚泥	147			33	79	3	0	2	0	0	0	11	0	0		25	2	2	3	23	2	0	4	0	0	2	0	29	0	8	21	0	0	4	1			
有機性汚泥	45				22	3	0	2	0	0	0	10				0	2	0	0	2	0	2	0	0	0	1	0	21		21	0	0	0	1				
無機性汚泥	102			33	57	0	0	0	0	0	0	0	1	0	0	25	2	0	2	22	1	0	2	0	0	2	0	8	0	8	0	0	0	4	0			
廃油	21			0	17	0	0	0	0	0	0	6	0	0		0	0	0	3	2	1	0	2	0	0	1	0	0	0	0	0	2	1	0	0			
一般廃油	17			0	13	0	0	0	0	0	0	6	0	0		0	0	0	1	2	1	0	1	0	0	1	0	0	0	0	0	2	1	0	0			
廃溶剤	2			0	2							0				0							1															
固形油	0			0	0							0				0																						
油でい	2			2								0				0																						
油付着物類	0			0	0							0				0																						
廃酸	9			0	9	0	1					0				3	1	1	0	0	0	2	0	0	0	0	0	0										
廃アルカリ	9			0	8	0						0				0	0	0	1	1	0	4	0	0	0	0	0	0										
廃プラスチック類	49			14	22	1	0	5	0	0	0	3	0	1	0	0	0	1	0	0	1	5	0	1	1	1	1	0	0	0	0	0	1	9	0	0	2	
廃プラスチック	47			14	22	1	0	5	0	0	0	3	0	1	0	0	0	1	0	0	1	5	0	1	1	1	1	0	0	0	0	0	1	7	0	0	2	
廃タイヤ	2			0	0							0				0																						
紙くず	5			3	2	0						1	2																									
木くず	68			59	7	0	0	3	0	0	0	0	0	0	0	0	0	0	0	0	1	0	0	0	0	0	0	0	0	0	0	0	0	0	0	0	0	
繊維くず	9			9																																		
動植物性残さ	5			5	3	0						2																										
動物系固形不要物	0																																					
ゴムくず	0				0																																	
金属くず	33			14	14	0	0	0	0	0	0	0	0	0	0	0	0	1	1	8	1	0	1	0	1	1	0	0	0	0	0	0	3	0	1	0		
ガラス陶磁器くず	106			87	16	0	0	0	0	0	0	0	0	0	16	0	0	3	0	0	0	0	0	0	0	0	0	0	0	0	0	0	2	0	0	0		
鉱さい	8				8										0	5	0	1	2																			
がれき類	887			882	5																							0	0	0	0	0	0	0	0	0	0	
コンクリート片	574			570	4																							0	0	0	0	0	0	0	0	0	0	
廃アスファルト	276			276	0																							0	0	0	0	0	0	0	0	0	0	
その他	37			36	0																							0	0	0	0	0	0	0	0	0	0	
動物のふん尿	41			41																																		
動物の死体																																						
ばいじん	268			0	1			1				0			0	0	0																					
その他の産業廃棄物	42			11	1			0	0	0	0	0	0	0	0	0	0	0	0	0	0	0	0	0	0	0	0	0	0	0	0	0	0	0	0	0	0	4
感染性廃棄物	3				0																																	
混合物等	39			11	1			0	0	0	0	0	0	0	0	0	0	0	0	0	0	0	0	0	0	0	0	0	0	0	0	0	0	0	0	0	0	1

「サービス業」、「学術研究・専門・技術サービス業」、「生活関連サービス業・娯楽業」のこと。  
 「林業」、「漁業」、「情報通信業」、「飲食・宿泊業」のこと。



統計表1-9 業種別種類別委託最終処分量（令和3年度）

（単位：千t/年）

業種	製										電										サ ー ビ ス 業 等	解 体 ・ 破 砕 前 処 理 業	種 別																				
	合 計	農 業	林 業	建 設 業	造 業	食 料 品	飲 料	織 物	木 材	家 具	紙 ・ パ ル プ	印 刷	化 学	石 油	放 射 性 物 質	ゴ ム	草 ・ 皮	窯 業	土 ・ 石	非 鉄 金 属				金 属	はん 用 機 器	生 産 用 機 器	業 務 用 機 器	電 子 部 品	電 機 機 器	情 報 通 信 機 器	輸 送 機 器	そ の 他	電 気 水 道 業	電 気 業	ガ ス 業	上 水 道 業	下 水 道 業	運 輸 業	小 売 業				
燃え殻	67			44	13	0	0	0	1	0	2	0	1	0	0	0	0	2	1	1	1	1	1	0	0	0	0	0	0	4	0	0	0	3	1	2	0	2					
汚泥	8			1	2	0	0	0	1	0	0	0	0	0	0	0	0	0	0	0	0	0	0	0	0	0	0	0	3	0	0	0	3	0	0	0	1						
有機性汚泥	20			15	5	0	0	0	0	1	0	0	0	0	0	0	0	1	0	0	0	0	0	0	0	0	0	1	0	0	0	0	1	0	0	0	0	0					
無機性汚泥	2				2	0	0	0		1	0	0	0	0	0	0	0	0	0	0	0	0	0	0	0	0	0	0	0	0	0	0	0	0	0	0	0	0	0				
廃油	18			15	3	0	0	0	0	0	0	0	0	0	0	0	1	0	1	0	0	0	0	0	0	0	0	0	0	0	0	0	0	0	0	0	0	0	0				
一般廃油																																											
廃溶剤																																											
固形油																																											
油でい																																											
油付着物類																																											
廃酸																																											
廃アルカリ																																											
廃プラスチック類	5			3	2	0	0	0	0	0	0	0	0	0	0	0	0	0	0	0	0	0	0	0	0	0	0	0	0	0	0	0	0	0	0	0	0	0	0	0	0	0	
廃プラスチック	5			3	2	0	0	0	0	0	0	0	0	0	0	0	0	0	0	0	0	0	0	0	0	0	0	0	0	0	0	0	0	0	0	0	0	0	0	0	0	0	
廃タイヤ	0			0																																							
紙くず	0			0																																							
木くず	1			1	0	0	0	0	0																																		
繊維くず	0			0																																							
動植物性残さ	0			0	0	0																																					
動物系固形不要物																																											
ゴムくず																																											
金属くず	0			0	0																																						
ガラス陶磁器くず	6			4	2	0	0	0	0	0																																	
鉱さい	2				2																																						
がれき類	15			15																																							
コンクリート片	1			1																																							
廃アスファルト	1			1																																							
その他	13			13																																							
動物のふん尿																																											
動物の死体																																											
ばいじん	1			0	1																																						
その他の産業廃棄物	9			6	0																																						
感染性廃棄物																																											
混合物等	9			6	0																																						

「サービスマン」、「学術研究、専門・技術サービスマン」、「生活関連サービスマン、娯楽業」のこと。  
「林業」、「漁業」、「情報通信業」、「飲食・宿泊業」のこと。



統計表1-11 業種別種類別再生利用量（令和3年度）

業種	製										電										サ ビ ス 業 等	解 体 ・ 破 砕 前 処 理 業 種																			
	合 計	農 業	林 業	建 設 業	造 業	食 料	飲 料	織 物	木 材	家 具	紙 ・ プ ラ ス チック	印 刷 ・ 化 学	石 油	ゴ ム	皮 革	窯 業	鉄 ・ 土 石	非 鉄 金 属	金 属	はん 用 機 器			生 産 用 機 器	業 務 用 機 器	電 子 部 品	電 機 機 器	情 報 通 信 機 器	輸 送 機 器	そ の 他	電 気 ・ 水 道 業	電 力 業	上 水 道 業	下 水 道 業	運 輸 業	小 売 業						
種類	1,791	146	13	1,114	176	5	1	7	4	1	1	3	26	23	1	0	0	32	6	3	5	26	15	1	10	2	2	3	1	296	281	8	7	3	16	3	21	2			
燃え殻	22			1	5	0	0	1				0	0	1				0	0	0	0	0	0	0	0	0	0	0	15	14		1	0	0	0	0					
汚泥	100		13	20	52	1	0	1				5	0				13	1	2	0	22	1	0	3	0	1	0	14	0	8	6	0	0	1	0	0	0				
有機性汚泥	18				12	1	0	1				5						2	0	0	1	0	1	0	0	0	0	6			6		0	0	0	0					
無機性汚泥	82		13	20	40		0	0				0	0				13	1	0	22	0	2	0	2	0	0	0	8	0	8	0	0	0	0	0	0	0				
廃油	12		0	0	10	0	0	0				6	0				0	0	0	1	0	0	1	0	0	0	0	0	0	0	0	0	0	0	0	0	0	0			
一般廃油	11		0	0	9	0	0	0				6	0				0	0	0	1	0	0	1	0	0	0	0	0	0	0	0	0	0	0	0	0	0	0			
廃溶剤	1				1							0					0	0	0	0	0	1																			
固形油	0																																								
油でい	0																																								
油付着物類	0				0																																				
廃酸	3			0	3			0										2	0	0	0	0	0	0	0	0	0														
廃アルカリ	13			0	12							11																													
廃プラスチック類	30		0	10	14	0	0	4	0	0	0	0	0	0	0	0	0	0	0	1	0	1	0	3	0	1	0	0	0	0	0	0	0	0	0	0	0	0	0	0	
廃プラスチック	28		0	10	14	0	0	4	0	0	0	0	0	0	0	0	0	0	0	1	0	1	0	3	0	1	0	0	0	0	0	0	0	0	0	0	0	0	0	0	
廃タイヤ	2			0	0																																				
紙くず	5			2	3	0						2																													
木くず	65		0	56	7			0	4	0	0	0	0	0	0	0	0	0	0	0	0	0	0	0	0	0	0	0	0	0	0	0	0	0	0	0	0	0	0	0	
繊維くず	0			0																																					
動植物性残さ	3				3	2																																			
動物系固形不要物																																									
ゴムくず	0																																								
金属くず	34			14	16	0	0	0	0	0	0	0	0	0	0	0	0	0	0	1	1	9	1	0	1	1	0														
ガラス陶磁器くず	130		0	84	43	0	0	0	0	0	0	23	0				16	0	3	0	0	0	0	0	0	0	0	0	0	0	0	0	0	0	0	0	0	0	0	0	
綿さい	7				7													0	4	0	1	2																			
がれき類	923			922																																					
コンクリート片	579			579																																					
廃アスファルト	313			313																																					
その他	31			30																																					
動物のふん尿	146		146																																						
動物の死体																																									
ばいじん	267				0							0						0	0	0	0	0	0	0	0	0	0														
その他の産業廃棄物	32			5	1			0	0	0	0	0	0	0	0	0	0	0	0	0	0	0	0	0	0	0	0	0	0	0	0	0	0	0	0	0	0	0	0		
感染性廃棄物																																									
混合物等	32			5	1			0	0	0	0	0	0	0	0	0	0	0	0	0	0	0	0	0	0	0	0	0	0	0	0	0	0	0	0	0	0	0	0		

「サービス業」、「学術研究、専門・技術サービス業」、「生活関連サービス業、娯楽業」のこと。  
「林業」、「漁業」、「情報通信業」、「飲食・宿泊業」のこと。



統計表1-12 業種別種類別資源化量（令和3年度）

業種	製										電										サ ビ ス 業 等	解 体 ・ 破 砕 前 処 理 業	種 別																															
	合 計	農 業	林 業	業 業	建 設	造 業	食 料	飲 料	織 物	木 材	家 具	紙 ・ 紙 ・ 板	印 刷	化 学	石 油	ラ ス ・ チ ック	ゴ ム	皮 革	窯 業	鉄 ・ 土 石				非 鉄 金 属	金 属	はん 用 機 器	生 産 用 機 器	業 務 用 機 器	電 子 部 品	電 機 機 器	電 気 機 器	情 報 通 信 機 器	輸 送 機 器	そ の 他	電 気 機 器	上 水 道 業	下 水 道 業	運 輸 業	小 売 業															
燃え殻	1,960	146	13	1,128	240	5	1	8	5	3	1	7	27	24	2	0	0	0	32	8	11	17	34	26	3	11	2	3	9	1	383	368	8	7	3	16	3	25	2															
汚泥	168		13	20	53	1	0	1	0	0	0	5	0	0	0	0	0	13	1	3	0	22	1	0	3	0	1	0	82	68	8	6	0	0	1	0	0																	
有機性汚泥	18				12	1	0	1	0	0	0	5							2	0	0	1	0	1	0	0	0	0	6		6		0	0	0	0	0																	
無機性汚泥	150		13	20	41	0	0	0	0	0	0	0	0	0	0	0	0	13	1	1	0	22	0	2	0	2	0	0	76	68	8	0	0	0	0	0	0	0	0															
廃油	13		0	0	11	0	0	0	0	0	0	7	0	0	0	0	0	0	0	0	0	1	1	0	2	0	0	0	0	0	0	0	0	0	0	0	0	0	0	0														
一般廃油	12		0	0	10	0	0	0	0	0	0	7	0	0	0	0	0	0	0	0	0	1	1	0	1	0	0	0	0	0	0	0	0	0	0	0	0	0	0	0	0													
廃溶剤	2				2	0	0	0	0	0	0	0	0	0	0	0	0	0	0	0	0	0	0	0	1	0	0	0	0	0	0	0	0	0	0	0	0	0	0	0	0	0												
固形油	0																																																					
油でい	0																																																					
油付着物類	0				0																																																	
廃酸	4				0																																																	
廃アルカリ	13				0																																																	
廃プラスチック類	33		0	10	17	0	0	5	0	0	0	0	0	0	2	0	0	0	0	0	0	1	0	1	0	4	0	1	0	0	0	0	0	0	0	0	0	0	0	0	0	0	0	0	0	0	0	0	0	0				
廃プラスチック	31		0	10	17	0	0	5	0	0	0	0	0	0	2	0	0	0	0	0	0	1	0	1	0	4	0	1	0	0	0	0	0	0	0	0	0	0	0	0	0	0	0	0	0	0	0	0	0	0	0			
廃タイヤ	2				0																																																	
紙くず	8				2																																																	
木くず	70		0	59	9			0	5	0	0	0	0	0	0	0	0	0	0	0	0	0	0	1	0	0	0	0	0	0	0	0	0	0	0	0	0	0	0	0	0	0	0	0	0	0	0	0	0	0	0	0		
繊維くず	0				0																																																	
動植物性残さ	3				3	3	0						1																																									
動物系固形不要物																																																						
ゴムくず	0																																																					
金属くず	89			16	65	0	0	1		1	0	0	1	1	0	0	0	0	2	4	13	9	20	3	1	1	1	1	1	6	0	2	2																					
ガラス陶磁器くず	130		0	84	44	0	0	0		0			0	23	0			16	0	3	0	0	0	0	0	0	0	0	0	0	0	0	0	0	0	0	0	0	0	0	0	0	0	0	0	0	0	0	0	0	0	0	0	
鉱さい	10				10																																																	
がれき類	931			931																																																		
コンクリート片	579			579																																																		
廃アスファルト	321			321																																																		
その他	31			30																																																		
動物のふん尿	146		146																																																			
動物の死体																																																						
ばいじん	281				0																																																	
その他の産業廃棄物	34			5	1			0	0	0	0	0	0	0	0	0	0	0	0	0	0	0	0	0	0	0	0	0	0	0	0	0	0	0	0	0	0	0	0	0	0	0	0	0	0	0	0	0	0	0	0	0		
感染性廃棄物																																																						
混合物等	34			5	1																																																	

「サービスマ」、「学術研究、専門・技術サービスマ」、「生活関連サービスマ、娯楽業」のこと。  
 「サービスマ」、「林業」、「漁業」、「情報通信業」、「飲食・宿泊業」のこと。

統計表1-13 業種別種類別南加賀地域（令和3年度）

業種	製造業										電気・水道業										運輸業	小売業	サービス業等	その他の業種																
	合計	農	林業	業	鉱	建設業	製造業	食品	飲料	繊維	木材	家具	パルプ	印刷	化学	石油	プラスチック	ゴム	皮革	窯業・土石					鉄	非鉄	金	はん	生産	業務	電子	電気	情報	送	その他	電気	水道	ガス	上	下水
合計	552	3	0	307	152	1	0	6	1	2	0	0	11	0	0	0	0	0	32	2	0	5	33	14	0	37	0	0	7	0	79	4	75	1	1	0	7			
燃え殻	0			0	0																																			
汚泥	186			12	94	0		2		0		5						21	0		1	28	4		27	0				79	4	75	0							
有機性汚泥	109				34	0		2		0		4						0			0	1	4		21					75										
無機性汚泥	76			12	61			0		0		1						21	0		0	27	0		6	0			4	4	0	0	0	0	0	0	0	0	0	
廃油	13			0	0	12		0		0	0	0	3					0	0		3	2	1	0	3															
一般廃油	10			0	0	9		0		0	0	0	3					0	0		1	2	1	0	2															
廃溶剤	1				1							0										0	0	1																
固形油	0				0																	0	0																	
油でい	2				2																	2																		
油付着物類	0				0																	0	0																	
廃酸	4				4	0		1				0						1	0		0	0	0	2																
廃アルカリ	7				0	7				0		2						0	0		0	1	0	0	4															
廃プラスチック類	12	0		4	7	0		2		0	0	0	1	0	0			0	0		0	1	0	1	0	2	0	0	1	0										
廃プラスチック	12	0		4	7	0		2		0	0	0	1	0	0			0	0		0	1	0	1	0	2	0	0	1	0										
廃タイヤ	0			0	0																	0	0	1	0	2	0	0	1	0										
紙くず	1			1	0							0										0	0																	
木くず	20			16	3			0	1	1	0	0	0	0	0	0		0	0		0	0	0	1	0	0	0	0	0											
繊維くず	2			2																																				
動植物性残さ	1				1	1																																		
動物系固形不要物																																								
ゴムくず	0				0																																			
金属くず	12			4	8	0		0		0		0						0	0		0	0	6		0	0	0	0	0											
ガラス陶磁器くず	35			23	12	0		0		1		0						11	0		0	0	0	0	0	0	0	0	0											
鉱さい	2				2														1	0		1																		
がれき類	243			243																																				
コンクリート片	150			150																																				
廃アスファルト	81			81																																				
その他	11			11																																				
動物のふん尿	3			3																																				
動物の死体																																								
ばいじん	1			0	1			1										0			0	0	0																	
その他の産業廃棄物	11			3	0			0		0	0	0	0	0	0			0	0		0	0	0	0	0	0	0	0	0											
感染性廃棄物	1																																							
混合物等	10			3	0			0		0	0	0	0	0	0			0	0		0	0	0	0	0	0	0	0	0											

「サービス業」、「学術研究・専門・技術サービス業」、「生活関連サービス業・娯楽業」のこと。  
 「林業」、「漁業」、「情報通信業」、「飲食・宿泊業」のこと。





















表2-1 種類別処理・処分状況【全業種】(令和3年度) その1

(単位: トン/年)

区分 種類	発生量		有償物量		排出量		自己中間処理後量				自己未処理量				搬出量				自己最終処分量	
	(A)	(B)	(C)	(D)	(E)	(自己中間処理後の処理内訳)				(G)	(自己未処理の処理内訳)			(H)	(処理先地域の内訳)					
						再生 利用量	自己 最終 処分量	委託 中間 処理量	委託 直接 処分量		その他	再生 利用量	自己 最終 処分量		委託 中間 処理量	委託 直接 処分量	その他	県内	県外	
																				(E1)
(E)	(E1)	(E2)	(E3)	(E4)	(E5)	(G)	(G1)	(G2)	(G3)	(G4)	(G5)	(H)	(I)							
合計	3,310	169	3,141	1,440	327	190	39	94	4	0	1,701	30	15	1,624	27	1	1,809	54	0	
燃え殻	31	2	28	0	3	0	0	0	2	0	28	0	13	16	0	0	31	13	0	
汚泥	1,314	68	1,246	1,147	89	16	4	68	2	2	98	2	3	78	14	1	169	6	6	
有機性汚泥	966		966	952	37	1	0	34	1	0	13	2		10	0	0	46	0	0	
無機性汚泥	348	68	280	195	53	14	3	34	0	0	85	0	3	68	14	0	123	6	6	
廃油	31	2	29	6	0	0	0	0	0	0	23	3		20	0	0	21			
一般廃油	26	1	25	6	0	0		0			19	3		16	0	0	17			
廃溶剤	2	1	2								2			2		0	2			
固形油	0	0	0								0			0		0	0			
油でい	2		2								2			2			2			
油付着物	0		0								0			0		0	0			
廃酸	12	1	11	0							11	2		9	0	0	9			
廃アルカリ	20	0	20	0	0	0		0			20	11		9	0	0	9			
廃プラスチック類	54	3	51	2	1	0		1			49	1		47	1	0	49			
廃プラスチック	53	3	50	2	1	0		1			48	1		45	1	0	48			
廃タイヤ	2	0	2	0	0	0		0			2			2	0	0	2			
紙くず	9	4	6	0	0	0		0			6	1		5	0	0	5			
木くず	94	5	90	21	4	3		0			69	1		66	0	0	68			
繊維くず	9		9	0	0	0		0			9	0		9	0	0	9			
動植物性残さ	7	0	7	2	1	0		0			5	0		5	0	0	5			
動物系固形不要物	0		0								0			0		0	0			
ゴムくず	0		0								0			0		0	0			
金属くず	90	55	35	1	1	0		1			34	2		32	0	0	33	0	0	
ガラス陶磁器くず	137	0	137	31	29	23		6	0		106	1		105	1	0	112	0	0	
鉱さい	13	3	10								10	0		8	1		9			
がれき類	947	8	939	46	46	42		4			893	6		879	8		891			
コンクリート片	580	1	580	8	8	6		2			572	4		568	0		570			
廃アスファルト	322	8	315	37	37	36		1			278	2		275	0		277			
その他の建設廃材	45		45	1	1	1		1			44	0		36	8		44			
動物のふん尿	176		176	134	104	104					42	1		41			41			
動物の死体																				
ばいじん	318	15	303	49	49			13			255			254	1	0	303	35	35	
その他の産業廃棄物	48	2	46	2	2	1		0	0	0	44	0		42	1	0	44			
感染性廃棄物	4		4								4	0		4	0	0	4			
混合物等	44	2	42	2	2	1		0	0	0	40	0		39	1	0	41			

表2-1 種類別処理・処分状況【全業種】(令和3年度) その2

区分 種類	委託処理量		委託中間処理量										委託直接最終処分量			委託処理の内訳				再生利用量		最終処分量			その他 資源化 量
	(K)	(O)	(処理主体の内訳)		(処理先地域の内訳)		(L)	(処理主体の内訳)		(処理先地域の内訳)		(M)	(処理後の処理内訳)		(R)	(Q)	(処理主体の内訳)			(S)					
			処理業者	自治体	県内	県外		処理業者	自治体	県内	県外		再生利用量	最終処分量			事業者	自治体	処理業者						
																					(Q1)	(Q2)	(Q3)		
(J)	(Q)	(O1)	(O2)	(O3)	(Q1)	(Q2)	(Q3)	(M1)	(M2)																
合計	1,753	31	28	3	19	12	1,722	1,711	7	1,338	380	1,608	1,571	37	1,791	122	54	4	59	1	1,960				
燃え殻	18	2	1	1	2	0	16	16	0	1	15	27	22	5	22	20	13	2	5	0	24				
汚泥	162	16	14	2	5	11	147	140	6	98	48	87	82	5	100	27	6	2	19	1	168				
有機性汚泥	46	2	0	1	1	0	44	38	6	23	21	16	15	1	18	2	0	1	1	0	18				
無機性汚泥	117	14	14	0	3	11	103	102	0	75	27	71	67	4	82	24	6	0	18	0	150				
廃油	21	0	0	0	0	0	21	21	0	10	11	9	9	0	12	0	0	0	0	0	13				
一般廃油	17	0	0	0	0	0	17	16	0	9	8	8	8	0	11	0	0	0	0	0	12				
廃溶剤	2	0	0	0	0	0	2	2	0	1	1	1	1	0	2	0	0	0	0	0	2				
固形油	0	0	0	0	0	0	0	0	0	0	0	0	0	0	0	0	0	0	0	0	0				
油でい	2	0	0	0	0	0	2	2	0	0	2	0	0	0	0	0	0	0	0	0	0				
油付着物	0	0	0	0	0	0	0	0	0	0	0	0	0	0	0	0	0	0	0	0	0				
廃酸	9	0	0	0	0	0	9	9	0	3	6	1	1	0	3	0	0	0	0	0	4				
廃アルカリ	9	0	0	0	0	0	9	9	0	5	4	2	2	0	13	0	0	0	0	0	13				
廃プラスチック類	49	1	1	0	0	0	49	47	0	42	5	34	29	4	30	5	0	5	0	0	33				
廃プラスチック	48	1	1	0	0	0	47	46	0	41	5	32	28	4	29	5	0	5	0	0	32				
廃タイヤ	2	0	0	0	0	0	2	2	0	1	0	2	2	0	2	0	0	0	0	0	2				
紙くず	5	0	0	0	0	0	5	5	0	4	0	4	4	0	5	0	0	0	0	0	8				
木くず	68	0	0	0	0	0	68	66	0	62	5	62	61	1	65	1	0	0	1	0	70				
繊維くず	9	0	0	0	0	0	9	9	0	9	0	0	0	0	0	0	0	0	0	0	0				
繊維性残さ	5	0	0	0	0	0	5	5	0	3	2	2	2	0	3	0	0	0	0	0	3				
動植物性残さ	0	0	0	0	0	0	0	0	0	0	0	0	0	0	0	0	0	0	0	0	0				
動物系固形不要物	0	0	0	0	0	0	0	0	0	0	0	0	0	0	0	0	0	0	0	0	0				
ゴムくず	0	0	0	0	0	0	0	0	0	0	0	0	0	0	0	0	0	0	0	0	0				
金属くず	33	0	0	0	0	0	33	33	0	28	5	33	32	0	34	0	0	0	0	0	89				
ガラス陶磁器くず	112	1	1	0	1	0	111	111	0	109	1	111	106	4	130	6	0	0	5	0	130				
鉱さい	9	1	1	1	0	1	8	8	0	0	8	8	7	1	7	2	2	2	2	0	10				
がれき類	891	8	8	8	8	0	883	883	0	880	3	883	875	7	923	15	0	0	15	0	931				
コンクリート片	570	0	0	0	0	0	570	570	0	568	2	570	569	1	579	1	0	0	1	0	579				
廃アスファルト	277	0	0	0	0	0	276	276	0	276	0	276	276	1	313	1	0	0	1	0	321				
その他の建設廃材	44	8	8	8	8	0	37	37	0	36	1	36	31	5	31	13	0	0	13	0	31				
動物のふん尿	41	0	0	0	0	0	41	41	0	41	0	41	41	0	146	0	0	0	0	0	146				
動物の死体	0	0	0	0	0	0	0	0	0	0	0	0	0	0	0	0	0	0	0	0	0				
ばいじん	268	1	1	1	1	0	268	268	0	20	247	267	267	0	267	36	35	1	1	0	281				
その他の産業廃棄物	44	2	2	0	1	0	43	42	0	22	21	40	31	9	32	10	0	0	6	0	34				
感染性廃棄物	4	0	0	0	0	0	4	4	0	4	0	0	0	0	0	0	0	0	0	0	0				
混合物等	41	2	2	0	1	0	39	39	0	18	21	40	31	9	32	10	0	0	6	0	34				

(単位: 千ト/年)

表2-2 種類別処理・処分状況【農業、林業】(令和3年度) その1

区分 種類	発生量 (A)	有機物量 (B)	排出量 (C)	自己中間処理量 (D)	自己中間処理後量					自己未処理量					搬出量 (H)	自己最終処分量			
					再生 利用量 (E1)	自己 最終 処分量 (E2)	委託 中間 処理量 (E3)	委託 直接 処分量 (E4)	その他 量 (E5)	(G)	再生 利用量 (G1)	自己 最終 処分量 (G2)	委託 中間 処理量 (G3)	委託 直接 処分量 (G4)		その他 量 (G5)	(I)	(処理先地域 の内訳)	
																		県内	県外
合計	177		177	134	104	104	104	43	1	42	0	42	42						
燃え殻																			
汚泥																			
有機性汚泥																			
無機性汚泥																			
廃油																			
一般廃油																			
廃溶剤																			
固形油																			
油でい																			
油付着物																			
廃酸																			
廃アルカリ																			
廃プラスチック類	0		0																
廃プラスチック	0		0																
廃タイヤ																			
紙くず																			
木くず	0		0	0	0														
繊維くず																			
動植物性残さ																			
動物系固形不要物																			
ゴムくず																			
金属くず																			
ガラス陶磁器くず	0		0																
珪さい																			
がれき類																			
コンクリート片																			
廃アスファルト																			
その他の建設廃材																			
動物のふん尿	176		176	134	104	104		42	1	41		41	41						
動物の死体																			
ばいじん																			
その他の産業廃棄物																			
感染性廃棄物																			
混合物等																			

(単位: 千トン/年)

表2-2 種類別処理・処分状況【農業、林業】(令和3年度) その2

(単位: 千ト/年)

区分 種類	委託処理量		委託中間処理量						委託中間処理後量			最終処分量			再生 利用量	その他 量	資源化 量				
	(K)	(O)	委託直接最終処分量		(委託処理の内訳)		(処理後の処理内訳)		(M)	(M1)	(M2)	(処理主体の内訳)						(R)	(J)	(S)	
			(処理主体の内訳)		(処理先地域の内訳)		(L)	(処理主体の内訳)				(Q1)	(Q2)	(Q3)							
			処理業者	自治体	県内	県外		処理業者													自治体
合計	42	0	0	0	0	42	42	0	42	42	0	0	0	146	0	0	146				
燃え殻																					
汚泥																					
有機性汚泥																					
無機性汚泥																					
廃油																					
一般廃油																					
廃溶剤																					
固形油																					
油でい																					
油付着物																					
廃酸																					
廃アルカリ																					
廃プラスチック類	0	0	0	0	0	0	0	0	0	0	0	0	0	0	0	0	0	0			
廃プラスチック	0	0	0	0	0	0	0	0	0	0	0	0	0	0	0	0	0	0			
廃タイヤ																					
紙くず																					
木くず	0					0	0	0	0	0	0	0	0	0	0	0	0	0			
繊維くず																					
動植物性残さ																					
動物系固形不要物																					
ゴムくず																					
金属くず																					
ガラス陶磁器くず	0					0	0	0	0	0	0	0	0	0	0	0	0	0			
珪さい																					
がれき類																					
コンクリート片																					
廃アスファルト																					
その他の建設廃材																					
動物のふん尿						41	41	41	41	41	41	41	41	146			146				
動物の死体																					
ばいじん																					
その他の産業廃棄物																					
感染性廃棄物																					
混合物等																					

表2-3 種類別処理・処分状況【鉱業】(令和3年度) その1

(単位: 千トン/年)

区分 種類	発生量		有償物量		排出量		自己中間処理後量			自己未処理量					搬出量		自己最終処分量	
	(A)	(B)	(C)	(D)	(E)	(E1)	(E2)	(E3)	(E4)	(E5)	(自己未処理の処理内訳)				(H)	(I)	(処理先地域の内訳)	
											再生 利用量	自己 最終 処分量	委託 中間 処理量	委託 直接 最終 処分量				
合計	49		49	49	13	13					0			0				
燃え殻																		
汚泥	49		49	49	13	13												
有機性汚泥																		
無機性汚泥	49		49	49	13	13												
廃油	0		0	0							0			0				
一般廃油	0		0	0							0			0				
廃溶剤																		
固形油																		
油でい																		
油付着物																		
廃酸																		
廃アルカリ																		
廃プラスチック類																		
廃プラスチック																		
廃タイヤ																		
紙くず																		
木くず																		
繊維くず																		
動植物性残さ																		
動物系固形不要物																		
ゴムくず																		
金属くず																		
ガラス陶磁器くず																		
珪さい																		
がれき類																		
コンクリート片																		
廃アスファルト																		
その他の建設廃材																		
動物のふん尿																		
動物の死体																		
ばいじん																		
その他の産業廃棄物																		
感染性廃棄物																		
混合物等																		





表2-4 種類別処理・処分状況【建設業】(令和3年度) その1

区分 種類	発生量		排出量		自己中間処理後量				自己未処理量					搬出量		自己最終処分量			
	(A)	(B)	(C)	(D)	(E)	(自己中間処理後の処理内訳)				(G)	(自己未処理の処理内訳)				(H)	(処理先地域の内訳)			
						再生 利用量	自己 最終 処分量	委託 中間 処理量	委託 直接 処分量		その他	再生 利用量	自己 最終 処分量	委託 中間 処理量		委託 直接 処分量	その他	県内	県外
合計	1,200	14	1,186	51	51	45	6	0	0	1,134	6	1,105	23	0	1,134				
燃え殻	0	0	0	0	0	0	0	0	0	0	0	0	0	0	0				
汚泥	45		45							45	0	33	13		45				
有機性汚泥	45		45							45	0	33	13		45				
無機性汚泥	0		0	0	0	0	0	0	0	0	0	0	0	0	0				
廃油	0		0	0	0	0	0	0	0	0	0	0	0	0	0				
一般廃油	0		0	0	0	0	0	0	0	0	0	0	0	0	0				
廃溶剤	0		0							0	0	0	0	0	0				
固形油	0		0							0	0	0	0	0	0				
油でい																			
油付着物	0		0							0	0	0	0	0	0				
廃酸	0		0							0	0	0	0	0	0				
廃アルカリ	0		0							0	0	0	0	0	0				
廃プラスチック類	14	0	14	0	0	0	0	0	0	14	0	13	0	0	14				
廃プラスチック	14	0	14	0	0	0	0	0	0	14	0	13	0	0	14				
廃タイヤ	0		0							0	0	0	0	0	0				
紙くず	3	0	3	0	0	0	0	0	0	3	0	3	0	0	3				
木くず	66	3	63	4	4	3	0	0	0	59	0	59	0	0	59				
繊維くず	9		9	0	0	0	0	0	0	9	0	9	0	0	9				
動植物性残さ																			
動物系固形不要物																			
ゴムくず	0		0							0	0	0	0	0	0				
金属くず	16	2	14	1	1	0	1	1	0	13	0	13	0	0	14				
ガラス陶磁器くず	88		88	0	0	0	0	0	0	87	0	87	0	0	88				
鉱さい																			
がれき類	947	8	938	46	46	42	4	4	4	892	6	878	8	8	890				
コンクリート片	580	1	580	8	8	6	2	2	2	572	4	568	0	0	570				
廃アスファルト	322	8	314	37	37	36	1	1	1	277	2	275	0	0	277				
その他の建設廃材	44		44	1	1	1	1	1	1	43	0	36	8	8	44				
動物のふん尿																			
動物の死体																			
ばいじん	0		0							0	0	0	0	0	0				
その他の産業廃棄物	12	0	12	0	0	0	0	0	0	12	0	10	1	1	12				
感染性廃棄物																			
混合物等	12	0	12	0	0	0	0	0	0	12	0	10	1	1	12				

(単位: トン/年)

表2-4 種類別処理・処分状況【建設業】(令和3年度) その2

区分 種類	委託処理量		委託中間処理量										委託直接最終処分量		委託中間処理後量				最終処分量			その他 資源化 量
	(K)	(O)	(処理主体の内訳)		(処理先地域の内訳)		(L)	(処理主体の内訳)		(処理先地域の内訳)		(M)	(処理後の処理内訳)		(R)	(処理主体の内訳)			(J)	(S)		
			処理業者	自治体	県内	県外		処理業者	自治体	県内	県外		再生 利用量	(M1)		(M2)	(Q1)	(Q2)			(Q3)	
合計	1,134	23	0	12	11	1,111	1,110	0	1,100	10	1,085	1,062	21	1,114	44	0	44	0	1,128			
燃え殻	0	0	0	0	0	0	0	0	0	0	2	1	1	1	1	0	0	0	1			
汚泥	45	13	13	3	10	33	33	33	32	1	21	20	2	20	15				20			
有機性汚泥																						
無機性汚泥	45	13	13	3	10	33	33	33	32	1	21	20	2	20	15				20			
廃油	0	0	0	0	0	0	0	0	0	0	0	0	0	0	0				0			
一般廃油	0	0	0	0	0	0	0	0	0	0	0	0	0	0	0				0			
廃溶剤	0	0	0	0	0	0	0	0	0	0	0	0	0	0	0				0			
固形油	0	0	0	0	0	0	0	0	0	0	0	0	0	0	0				0			
油でい	0	0	0	0	0	0	0	0	0	0	0	0	0	0	0				0			
油付着物	0	0	0	0	0	0	0	0	0	0	0	0	0	0	0				0			
廃酸	0	0	0	0	0	0	0	0	0	0	0	0	0	0	0				0			
廃アルカリ	0	0	0	0	0	0	0	0	0	0	0	0	0	0	0				0			
廃プラスチック類	14	0	0	0	0	14	14	14	13	1	13	10	2	10	3	0	0	3	10			
廃プラスチック	14	0	0	0	0	14	14	14	13	1	12	10	2	10	3	0	0	3	10			
廃タイヤ	0	0	0	0	0	0	0	0	0	0	0	0	0	0	0				0			
紙くず	3	0	0	0	0	3	3	3	2	0	2	2	0	2	0				2			
木くず	59	0	0	0	0	59	59	0	56	3	53	52	1	56	1			0	59			
繊維くず	9	0	0	0	0	9	9	9	9	0	0	0	0	0	0				0			
動植物性残さ																						
動物系固形不燃物																						
ゴムくず	0	0	0	0	0	0	0	0	0	0	0	0	0	0	0				0			
金属くず	14	0	0	0	0	14	14	14	13	1	14	14	0	14	0				16			
ガラス陶磁器くず	88	0	0	0	0	87	87	0	86	1	87	84	3	84	4				84			
鉱さい																						
がれき類	890	8	8	8	0	882	882	0	879	3	882	874	7	922	15				931			
コンクリート片	570	0	0	0	0	570	570	0	568	2	570	568	1	579	1				579			
廃アスファルト	277	0	0	0	0	276	276	0	276	0	276	275	1	313	1				321			
その他の建設廃材	44	8	8	8	0	36	36	36	36	1	36	30	5	30	13				30			
動物のふん尿																						
動物の死体																						
ばいじん	0					0	0	0	0	0	0	0	0	0	0				0			
その他の産業廃棄物	12	1	1	1	0	11	11	11	10	0	11	5	5	5	6				5			
感染性廃棄物																						
混合物等	12	1	1	1	0	11	11	11	10	0	11	5	5	5	6				5			

(単位: 千ト/年)

表2-5 種類別処理・処分状況【製造業】(令和3年度) その1

区分 種類	発生量		有償物量		排出量		自己中間処理後量				自己未処理量				搬出量		自己最終処分量		
	(A)	(B)	(C)	(D)	(E)	(自己中間処理後の処理内訳)				(G)	(自己未処理の処理内訳)			(H)	(処理先地域の内訳)				
						再生 利用量	自己 最終 処分量	委託 中間 処理量	委託 直接 最終 処分量		その他	再生 利用量	自己 最終 処分量		委託 中間 処理量	委託 直接 最終 処分量	その他	県内	県外
合計	489	64	425	253	75	25	0	48	2	0	173	20	0	148	4	0	203	0	
燃え殻	1	1	1	0	1	0	0	0	1	0	1	0	0	1	0	0	2	0	
汚泥	236	1	235	196	43	1	41	1	1	0	39	0	0	38	1	0	82		
有機性汚泥	124		124	116	15		14	1			8			8	0		23		
無機性汚泥	112	1	112	80	28	1	27	0	0	31	0	0	0	31	0	0	59		
廃油	27	2	25	6	0	0	0	0	0	20	3	0	0	17	0	0	17		
一般廃油	22	1	21	6	0	0	0	0	0	16	3	0	0	13	0	0	13		
廃溶剤	2	1	2							2				2			2		
固形油	0	0	0							0				0			0		
油でい	2	2	2							2				2			2		
油付着物	0	0	0	0						0				0			0		
廃酸	12	1	11	0						11	2			9			9		
廃アルカリ	20	0	20	0	0		0	0	0	19	11			8			8		
廃プラスチック類	27	3	24	2	1	0	0	0	0	23	0	0	0	22	0	0	22		
廃プラスチック	27	3	24	2	1	0	0	0	0	23	0	0	0	22	0	0	22		
廃タイヤ	0	0	0							0				0			0		
紙くず	7	4	3							3	1			2			2		
木くず	26	1	25	17						8	1			7	0	0	7		
繊維くず																			
動植物性残さ	7	0	7	2	1	0	0	0	0	5	0			5	0		5		
動物系固形不要物																			
ゴムくず	0	0	0							0				0			0		
金属くず	64	49	16	0	0	0	0	0	0	16	1	0	0	14	0	0	14	0	
ガラス陶磁器くず	46	0	46	30	29	23	6	0	0	16	1	0	14	1	0	21	0	0	
鉱さい	13	3	10							10	0			8	1		9		
がれき類																			
コンクリート片																			
廃アスファルト																			
その他の建設廃材																			
動物のふん尿																			
動物の死体																			
ばいじん	2		2							2				1	1		2		
その他の産業廃棄物	1	0	1	0	0	0	0	0	0	1	0			1	0		1		
感染性廃棄物	0	0	0							0				0			0		
混合物等	1	0	1	0	0	0	0	0	0	1	0			1	0		1		

(単位: 千トン/年)

表2-5 種類別処理・処分状況【製造業】(令和3年度) その2

区分 種類	委託処理量		委託中間処理量										委託直接最終処分量		委託処理の内訳				再生利用量		最終処分量			その他 資源化 量
	(K)	(O)	(処理主体の内訳)		(処理先地域の内訳)		(L)	(処理主体の内訳)		(処理先地域の内訳)		(M)	(処理後の処理内訳)		(R)	(Q)	(処理主体の内訳)			(J)	(S)			
			処理業者	自治体	県内	県外		処理業者	自治体	県内	県外		再生 利用量	最終 処分量			(Q1)	(Q2)	(Q3)					
																						(M1)	(M2)	
合計	202	6	5	1	1	196	1	119	77	138	7	131	7	176	13	0	1	12	0	0	240			
燃え殻	2	1	1	0	1	1	0	1	0	6	1	5	1	5	2	0	0	2	0	0	5			
汚泥	81	2	1	1	1	79	0	39	41	54	3	51	3	52	5	1	1	4	0	0	53			
有機性汚泥	23	1	0	1	0	22	0	5	17	13	1	12	1	12	2	1	1	1	0	0	12			
無機性汚泥	58	1	1	0	1	57	0	34	24	41	2	39	2	40	3	0	0	3	0	0	41			
廃油	17					17	0	9	8	7	0	7	0	10	0	0	0	0	0	0	11			
一般廃油	13					13	0	8	5	6	0	6	0	9	0	0	0	0	0	0	10			
廃溶剤	2					2	0	1	1	1	1	1	1	1							2			
固形油	0					0	0	0	0	0	0	0	0	0							0			
油でい	2					2	0	0	2	0	0	0	0	0							0			
油付着物	0					0	0	0	0	0	0	0	0	0							0			
廃酸	9					9	0	3	6	1	1	1	1	3							4			
廃アルカリ	8					8	0	5	4	2	2	2	2	12							12			
廃プラスチック類	22	0	0	0	0	22	0	19	3	14	1	13	1	14	2	0	0	2	0	0	17			
廃プラスチック	22	0	0	0	0	22	0	19	3	14	1	13	1	14	2	0	0	2	0	0	17			
廃タイヤ	0					0	0	0	0	0	0	0	0	0							0			
紙くず	2					2	0	2	0	2	2	2	2	3							6			
木くず	7	0	0	0	0	7	0	6	1	6	0	6	0	7	0	0	0	0	0	0	9			
繊維くず																								
動植物性残さ	5	0	0	0	0	5	0	3	2	2	2	2	2	3	0						3			
動物系固形不要物																								
ゴムくず	0					0	0	0	0	0	0	0	0	0										
金属くず	14	0	0	0	0	14	0	11	3	14	0	14	0	16	0	0	0	0	0	0	65			
ガラス陶磁器くず	21	1	1	0	1	20	0	20	0	20	1	20	1	43	2	0	0	2	0	0	44			
鉱さい	9	1	1	0	1	8	0	0	8	8	7	7	1	7	2	0	0	2	0	0	10			
がれき類																								
コンクリート片																								
廃アスファルト																								
その他の建設廃材																								
動物のふん尿																								
動物の死体																								
ばいじん	2	1	1	1	1	1	1	0	1	0	0	0	0	0	1	0	0	1	0	0	0			
その他の産業廃棄物	1	0	0	0	0	1	0	1	0	1	1	1	1	1	0	0	0	0	0	0	1			
感染性廃棄物	0					0	0	0	0	0	0	0	0	0							0			
混合物等	1	0	0	0	0	1	1	1	0	1	1	1	1	1	0	0	0	0	0	0	1			

(単位: 千ト/年)

表2-6 種類別処理・処分状況【電気・水道業】(令和3年度) その1

区分 種類	発生量		有償物量		排出量		自己中間処理量		自己中間処理後量					自己未処理量					搬出量		自己最終処分量	
	(A)	(B)	(C)	(D)	(E)	(自己中間処理後の処理内訳)				(自己未処理の処理内訳)					(H)	(I)	(処理先地域の内訳)					
						再生 利用量	自己 最終 処分量	委託 中間 処理量	委託 直接 処分量	その他 量	(G1)	(G2)	(G3)	(G4)					(G5)			
																				(E1)	(E2)	(E3)
合計	1,326	87	1,239	951	82	2	39	40	1	1	288	2	15	271	0	0	366	54	54			
燃え殻	29	2	27		1						27		13	14			28	13	13			
汚泥	977	68	910	902	33	2	4	27	0	0	8	2	3	3	0	0	36	6	6			
有機性汚泥	840		840	836	21	1	0	19	0	0	4	2	2	2	0	0	22	0	0			
無機性汚泥	137	68	69	66	12	1	3	8			3	3	1	0	0	14	6	6				
廃油	0	0	0								0	0				0	0					
一般廃油	0	0	0								0	0				0	0					
廃溶剤																						
固形油																						
油でい																						
油付着物	0		0								0					0						
廃酸	0		0								0					0						
廃アルカリ	0		0								0					0						
廃プラスチック類	0		0								0					0						
廃プラスチック	0		0								0					0						
廃タイヤ																						
紙くず																						
木くず	0		0								0					0						
繊維くず																						
動植物性残さ																						
動物系固形不要物																						
ゴムくず																						
金属くず	2		2								0					0						
ガラス陶磁器くず	0		0								0					0						
鉱さい																						
がれき類	0		0								0					0						
コンクリート片																						
廃アスファルト																						
その他の建設廃材	0		0								0					0						
動物のふん尿																						
動物の死体																						
ばいじん	316	15	302	49	49		35	13			253	0		253	0	302	35	35				
その他の産業廃棄物	0		0								0			0	0	0						
感染性廃棄物	0		0								0			0	0	0						
混合物等	0		0								0			0	0	0						

(単位: 千トン/年)

表2-6 種類別処理・処分状況【電気・水道業】(令和3年度) その2

区分 種類	委託処理量		委託中間処理量 (委託処理の内訳)										再生 利用量		最終処分量			その他 資源化 量					
	(K)	(O)	(処理主体の内訳)		(処理先地域の内訳)		(処理主体の内訳)		(処理先地域の内訳)		(M)	(処理後の処理内訳)		(R)	(Q)	(処理主体の内訳)			(J)	(S)			
			処理業者	自治体	県内	県外	処理業者	自治体	県内	県外		再生 利用量	最終 処分量			事業者	自治体				処理業者		
																						(L)	(L)
合計	312	1	0	1	1	1	1	311	305	6	45	265	294	292	2	296	58	54	2	1	0	383	
燃え殻	15	1	0	1	1	1	1	15	15	0	0	14	17	15	2	15	15	13	2	1	0	18	
汚泥	30	0	0	0	0	0	29	23	6	24	5	10	10	10	0	14	7	6	0	0	0	82	
有機性汚泥	21	0	0	0	0	0	21	15	6	16	4	3	3	3	0	6	1	0	0	0	0	6	
無機性汚泥	8	0	0	0	0	0	8	8	0	8	0	7	7	7	0	8	6	6	0	0	0	76	
廃油	0	0	0	0	0	0	0	0	0	0	0	0	0	0	0	0	0	0	0	0	0	0	
一般廃油	0	0	0	0	0	0	0	0	0	0	0	0	0	0	0	0	0	0	0	0	0	0	
廃溶剤																							
固形油																							
油でい																							
油付着物																							
廃酸																							
廃アルカリ																							
廃プラスチック類																							
廃プラスチック																							
廃タイヤ																							
紙くず																							
木くず																							
繊維くず																							
動植物性残さ																							
動物系固形不燃物																							
ゴムくず																							
金属くず																							
ガラス陶磁器くず																							
鉱さい																							
がれき類																							
コンクリート片																							
廃アスファルト																							
その他の建設廃材																							
動物のふん尿																							
動物の死体																							
ばいじん	266						266	266	266	20	246	266	266	266	266	266	35	35				0	281
その他の産業廃棄物	0	0	0	0	0	0	0	0	0	0	0	0	0	0	0	0	0	0	0	0	0	0	0
感染性廃棄物	0						0	0	0	0	0	0	0	0	0	0	0	0	0	0	0	0	0
混合物等	0	0	0	0	0	0	0	0	0	0	0	0	0	0	0	0	0	0	0	0	0	0	0

(単位: 千ト/年)

表2-7 種類別処理・処分状況【卸・小売業】(令和3年度) その1

区分 種類	発生量		有償物量		排出量		自己中間処理後量		自己未処理量					搬出量		自己最終処分量				
	(A)	(B)	(C)	(D)	(E)	(自己中間処理後の処理内訳)				(G)	(自己未処理の処理内訳)				(H)	(I)	(処理先地域の内訳)			
						再生 利用量	自己 最終 処分量	委託 中間 処理量	委託 直接 最終 処分量		その他 量	再生 利用量	自己 最終 処分量	委託 中間 処理量			委託 直接 最終 処分量	その他 量	県内	県外
合計	23	0	23	0	0	0	0	0	23	0	22	0	0	23	0					
燃え殻	0	0	0	0	0	0	0	0	0	0	0	0	0	0	0					
汚泥	0	0	0	0	0	0	0	0	0	0	0	0	0	0	0					
有機性汚泥	0	0	0	0	0	0	0	0	0	0	0	0	0	0	0					
無機性汚泥	0	0	0	0	0	0	0	0	0	0	0	0	0	0	0					
廃油	2	0	2	0	0	0	0	0	2	0	2	0	0	2	0					
一般廃油	2	0	2	0	0	0	0	0	2	0	2	0	0	2	0					
廃溶剤	0	0	0	0	0	0	0	0	0	0	0	0	0	0	0					
固形油	0	0	0	0	0	0	0	0	0	0	0	0	0	0	0					
油でい	0	0	0	0	0	0	0	0	0	0	0	0	0	0	0					
油付着物	0	0	0	0	0	0	0	0	0	0	0	0	0	0	0					
廃酸	0	0	0	0	0	0	0	0	0	0	0	0	0	0	0					
廃アルカリ	0	0	0	0	0	0	0	0	0	0	0	0	0	0	0					
廃プラスチック類	9	0	9	0	0	0	0	0	8	0	8	0	0	9	0					
廃プラスチック	7	0	7	0	0	0	0	0	7	0	7	0	0	7	0					
廃タイヤ	1	0	1	0	0	0	0	0	1	0	1	0	0	1	0					
紙くず	0	0	0	0	0	0	0	0	0	0	0	0	0	0	0					
木くず	0	0	0	0	0	0	0	0	0	0	0	0	0	0	0					
繊維くず	0	0	0	0	0	0	0	0	0	0	0	0	0	0	0					
動植物性残さ	0	0	0	0	0	0	0	0	0	0	0	0	0	0	0					
動物系固形不燃物	0	0	0	0	0	0	0	0	0	0	0	0	0	0	0					
ゴムくず	0	0	0	0	0	0	0	0	0	0	0	0	0	0	0					
金属くず	3	0	3	0	0	0	0	0	3	0	3	0	0	3	0					
ガラス陶磁器くず	3	0	3	0	0	0	0	0	3	0	3	0	0	3	0					
鉱さい	0	0	0	0	0	0	0	0	0	0	0	0	0	0	0					
がれき類	0	0	0	0	0	0	0	0	0	0	0	0	0	0	0					
コンクリート片	0	0	0	0	0	0	0	0	0	0	0	0	0	0	0					
廃アスファルト	0	0	0	0	0	0	0	0	0	0	0	0	0	0	0					
その他の建設廃材	0	0	0	0	0	0	0	0	0	0	0	0	0	0	0					
動物のふん尿	0	0	0	0	0	0	0	0	0	0	0	0	0	0	0					
動物の死体	0	0	0	0	0	0	0	0	0	0	0	0	0	0	0					
ばいじん	5	0	5	0	0	0	0	0	5	0	5	0	0	5	0					
その他の産業廃棄物	0	0	0	0	0	0	0	0	0	0	0	0	0	0	0					
感染性廃棄物	5	0	5	0	0	0	0	0	5	0	5	0	0	5	0					
混合物等	0	0	0	0	0	0	0	0	0	0	0	0	0	0	0					

(単位: 千トン/年)



表2-7 種類別処理・処分状況【卸・小売業】(令和3年度) その2

(単位: 千ト/年)

区分 種類	委託処理量		委託中間処理量										委託直接最終処分量		委託処理の内訳				再生利用量		最終処分量			その他 資源化 量	
	(K)	(O)	(処理主体の内訳)		(処理先地域の内訳)		(L)	(処理主体の内訳)		(処理先地域の内訳)		(M)	(処理後の処理内訳)		(R)	(Q)	(処理主体の内訳)		(Q1)	(Q2)	(Q3)	(J)	(S)		
			処理業者	自治体	県内	県外		処理業者	自治体	県内	県外		再生利用量	最終処分量			事業者	自治体							処理業者
			(O)	(O)	県内	県外		処理業者	自治体	県内	県外		(M1)	(M2)			(Q1)	(Q2)							(Q3)
合計	23	0	0	0	0	0	23	23	0	18	5	18	16	1	16	2	1	0	0	0	0	0	16		
燃え殻	0						0	0	0	0	0	0	0	0	0	0	0	0	0	0	0	0	0		
汚泥	0						0	0	0	0	0	0	0	0	0	0	0	0	0	0	0	0	0		
有機性汚泥	0						0	0	0	0	0	0	0	0	0	0	0	0	0	0	0	0	0		
無機性汚泥	0						0	0	0	0	0	0	0	0	0	0	0	0	0	0	0	0	0		
廃油	2						2	2	0	2	1	1	1	1	1	1	1	1	1	1	1	1	1		
一般廃油	2						2	2	0	2	1	1	1	1	1	1	1	1	1	1	1	1	1		
廃溶剤	0						0	0	0	0	0	0	0	0	0	0	0	0	0	0	0	0	0		
固形油																									
油でい	0						0	0	0	0	0	0	0	0	0	0	0	0	0	0	0	0	0		
油付着物	0						0	0	0	0	0	0	0	0	0	0	0	0	0	0	0	0	0		
廃酸	0						0	0	0	0	0	0	0	0	0	0	0	0	0	0	0	0	0		
廃アルカリ	0						0	0	0	0	0	0	0	0	0	0	0	0	0	0	0	0	0		
廃プラスチック類	9	0	0	0	0	0	9	9	8	1	4	4	4	0	4	0	0	0	0	0	0	0	4		
廃プラスチック	7	0	0	0	0	0	7	7	7	1	3	3	3	0	3	0	0	0	0	0	0	0	3		
廃タイヤ	1						1	1	1	0	1	1	1	1	1	1	1	1	1	1	1	1	1		
紙くず																									
木くず	0						0	0	0	0	0	0	0	0	0	0	0	0	0	0	0	0	0		
繊維くず																									
動植物性残さ																									
動物系固形不要物																									
ゴムくず	0						0	0	0	0	0	0	0	0	0	0	0	0	0	0	0	0	0		
金属くず	3	0	0	0	0	0	3	3	2	1	3	3	3	0	3	0	0	0	0	0	0	0	3		
ガラス陶磁器くず	2	0	0	0	0	0	2	2	2	0	2	2	2	0	2	0	0	0	0	0	0	0	2		
鉱さい																									
がれき類	0						0	0	0	0	0	0	0	0	0	0	0	0	0	0	0	0	0		
コンクリート片	0						0	0	0	0	0	0	0	0	0	0	0	0	0	0	0	0	0		
廃アスファルト																									
その他の建設廃材	0						0	0	0	0	0	0	0	0	0	0	0	0	0	0	0	0	0		
動物のふん尿																									
動物の死体																									
ばいじん	0						0	0	0	0	0	0	0	0	0	0	0	0	0	0	0	0	0		
その他の産業廃棄物	5						5	5	4	1	5	5	5	1	5	1	1	1	1	1	1	1	5		
感染性廃棄物	0						0	0	0	0	0	0	0	0	0	0	0	0	0	0	0	0	0		
混合物等	5						5	5	4	1	5	5	5	1	5	1	1	1	1	1	1	1	5		

表2-8 種類別処理・処分状況【サービス業等】(令和3年度) その1

区分 種類	発生量 (A)	有機物量 (B)	排出量 (C)	自己中間処理後量				自己未処理量					搬出量		自己最終処分量				
				自己中間処理量 (E)	(自己中間処理後の処理内訳)				(G)	(自己未処理の処理内訳)				(H)	(処理先地域の内訳)				
					再生 利用量 (E1)	自己 最終 処分量 (E2)	委託 中間 処理量 (E3)	委託 直接 処分量 (E4)		その他 量 (E5)	再生 利用量 (G1)	自己 最終 処分量 (G2)	委託 中間 処理量 (G3)				委託 直接 処分量 (G4)	その他 量 (G5)	
																			県内
合計	7	0	7	0	0	0	0	0	0	0	7	0	6	0	0	7			
燃え殻	0	0	0	0	0	0	0	0	0	0	0	0	0	0	0	0	0		
汚泥	4	0	4	0	0	0	0	0	0	0	4	0	4	0	0	4			
有機性汚泥	0	0	0	0	0	0	0	0	0	0	0	0	0	0	0	0			
無機性汚泥	4	0	4	0	0	0	0	0	0	0	4	0	4	0	0	4			
廃油	1	0	1	0	0	0	0	0	0	0	1	0	1	0	0	1			
一般廃油	1	0	1	0	0	0	0	0	0	0	1	0	1	0	0	1			
廃溶剤	0	0	0	0	0	0	0	0	0	0	0	0	0	0	0	0			
固形油	0	0	0	0	0	0	0	0	0	0	0	0	0	0	0	0			
油でい	0	0	0	0	0	0	0	0	0	0	0	0	0	0	0	0			
油付着物	0	0	0	0	0	0	0	0	0	0	0	0	0	0	0	0			
廃酸	0	0	0	0	0	0	0	0	0	0	0	0	0	0	0	0			
廃アルカリ	0	0	0	0	0	0	0	0	0	0	0	0	0	0	0	0			
廃プラスチック類	0	0	0	0	0	0	0	0	0	0	0	0	0	0	0	0			
廃プラスチック	0	0	0	0	0	0	0	0	0	0	0	0	0	0	0	0			
廃タイヤ	0	0	0	0	0	0	0	0	0	0	0	0	0	0	0	0			
紙くず	0	0	0	0	0	0	0	0	0	0	0	0	0	0	0	0			
木くず	0	0	0	0	0	0	0	0	0	0	0	0	0	0	0	0			
繊維くず	0	0	0	0	0	0	0	0	0	0	0	0	0	0	0	0			
動植物性残さ	0	0	0	0	0	0	0	0	0	0	0	0	0	0	0	0			
動物系固形不要物	0	0	0	0	0	0	0	0	0	0	0	0	0	0	0	0			
ゴムくず	0	0	0	0	0	0	0	0	0	0	0	0	0	0	0	0			
金属くず	0	0	0	0	0	0	0	0	0	0	0	0	0	0	0	0			
ガラス陶磁器くず	0	0	0	0	0	0	0	0	0	0	0	0	0	0	0	0			
鉱さい	0	0	0	0	0	0	0	0	0	0	0	0	0	0	0	0			
がれき類	0	0	0	0	0	0	0	0	0	0	0	0	0	0	0	0			
コンクリート片	0	0	0	0	0	0	0	0	0	0	0	0	0	0	0	0			
廃アスファルト	0	0	0	0	0	0	0	0	0	0	0	0	0	0	0	0			
その他の建設廃材	0	0	0	0	0	0	0	0	0	0	0	0	0	0	0	0			
動物のふん尿	0	0	0	0	0	0	0	0	0	0	0	0	0	0	0	0			
動物の死体	0	0	0	0	0	0	0	0	0	0	0	0	0	0	0	0			
ばいじん	0	0	0	0	0	0	0	0	0	0	0	0	0	0	0	0			
その他の産業廃棄物	1	0	1	0	0	0	0	0	0	0	1	0	1	0	0	1			
感染性廃棄物	0	0	0	0	0	0	0	0	0	0	0	0	0	0	0	0			
混合物等	1	0	1	0	0	0	0	0	0	0	1	0	1	0	0	1			

(単位: 千トン/年)

表2-8 種類別処理・処分状況【サービス業等】(令和3年度) その2

区分 種類	委託 処理量 (K)	委託中間処理量 (委託処理の内訳)										再生 利用量 (R)	最終処分量			その他 量 (J)	資源化 量 (S)										
		委託直接最終処分量					委託中間処理後量						(O)	(M)	(M1)			(M2)	(Q)	(Q1)	(Q2)	(Q3)					
		(処理主体の内訳)		(処理先地域の内訳)		(L)	(処理主体の内訳)		(処理先地域の内訳)		(M)												(処理後の処理内訳)				
		処理業者	自治体	県内	県外		処理業者	自治体	県内	県外													再生 利用量	最終 処分量			
(O)	(O)	(O)	(O)	(L)	(L)	(L)	(L)	(L)	(M)	(M)	(M)	(M)	(M)	(M)	(M)	(M)	(M)	(M)	(M)								
合計	7	0	0	0	0	6	6	0	2	3	3	0	3	1	0	0	0	0	0	0	0	0	0	0	0		
燃え殻	0					0	0			0	0	0	0	0	0	0	0	0	0	0	0	0	0	0	0	0	
汚泥	4	0	0	0	0	4	4	0	2	1	1	1	1	0	0	0	0	0	0	0	0	0	0	0	0	0	
有機性汚泥	0	0	0	0	0	0	0	0	0	0	0	0	0	0	0	0	0	0	0	0	0	0	0	0	0	0	
無機性汚泥	4	0	0	0	0	4	4	0	2	1	1	1	1	0	0	0	0	0	0	0	0	0	0	0	0	0	
廃油	1					1	1	0	1	0	0	0	0	0	0	0	0	0	0	0	0	0	0	0	0	0	
一般廃油	1					1	1	0	1	0	0	0	0	0	0	0	0	0	0	0	0	0	0	0	0	0	
廃溶剤	0					0	0	0	0	0	0	0	0	0	0	0	0	0	0	0	0	0	0	0	0	0	
固形油																											
油でい	0					0	0	0	0	0	0	0	0	0	0	0	0	0	0	0	0	0	0	0	0	0	
油付着物	0					0	0	0	0	0	0	0	0	0	0	0	0	0	0	0	0	0	0	0	0	0	
廃酸																											
廃アルカリ	0					0	0	0	0	0	0	0	0	0	0	0	0	0	0	0	0	0	0	0	0	0	
廃プラスチック類	0					0	0	0	0	0	0	0	0	0	0	0	0	0	0	0	0	0	0	0	0	0	
廃プラスチック	0					0	0	0	0	0	0	0	0	0	0	0	0	0	0	0	0	0	0	0	0	0	
廃タイヤ	0					0	0	0	0	0	0	0	0	0	0	0	0	0	0	0	0	0	0	0	0	0	
紙くず																											
木くず	0	0	0	0	0	0	0	0	0	0	0	0	0	0	0	0	0	0	0	0	0	0	0	0	0	0	
繊維くず																											
動植物性残さ	0					0	0	0	0	0	0	0	0	0	0	0	0	0	0	0	0	0	0	0	0	0	
動物系固形不要物	0					0	0	0	0	0	0	0	0	0	0	0	0	0	0	0	0	0	0	0	0	0	
ゴムくず																											
金属くず	0	0	0	0	0	0	0	0	0	0	0	0	0	0	0	0	0	0	0	0	0	0	0	0	0	0	
ガラス陶磁器くず	0	0	0	0	0	0	0	0	0	0	0	0	0	0	0	0	0	0	0	0	0	0	0	0	0	0	
鉱さい																											
がれき類	0					0	0	0	0	0	0	0	0	0	0	0	0	0	0	0	0	0	0	0	0	0	
コンクリート片																											
廃アスファルト	0					0	0	0	0	0	0	0	0	0	0	0	0	0	0	0	0	0	0	0	0	0	
その他の建設廃材	0					0	0	0	0	0	0	0	0	0	0	0	0	0	0	0	0	0	0	0	0	0	
動物のふん尿																											
動物の死体																											
ばいじん																											
その他の産業廃棄物	1	0	0	0	0	1	1	1	1	0	1	1	1	0	0	0	0	0	0	0	0	0	0	0	0	0	
感染性廃棄物																											
混合物等	1	0	0	0	0	1	1	1	1	0	1	1	1	0	0	0	0	0	0	0	0	0	0	0	0	0	

(単位: 千ト/年)

表2-9 種類別処理・処分状況【解体業・破碎前処理業】(令和3年度) その1

(単位: 千トン/年)

区分 種類	発生量 (A)	有機物量 (B)	排出量 (C)	自己中間処理量 (D)	自己中間処理後量					自己未処理量					搬出量 (H)	自己最終処分量		
					再生 利用量 (E1)	自己 最終 処分量 (E2)	委託 中間 処理量 (E3)	委託 直接 最終 処分量 (E4)	その他 量 (E5)	再生 利用量 (G1)	自己 最終 処分量 (G2)	委託 中間 処理量 (G3)	委託 直接 最終 処分量 (G4)	その他 量 (G5)		(I)	(処理先地域 の内訳)	
																	県内	県外
合計	26	4	23	1	1	1	1	1	1	0	22	22	22	22	0	22		
燃え殻																		
汚泥																		
有機性汚泥																		
無機性汚泥																		
廃油	0	0	0	0	0	0	0	0	0	0	0	0	0	0	0	0	0	
一般廃油	0	0	0	0	0	0	0	0	0	0	0	0	0	0	0	0	0	
廃溶剤																		
固形油																		
油でい																		
油付着物																		
廃酸																		
廃アルカリ	0			0							0				0			
廃プラスチック類	0	0	0	0							0				0			
廃プラスチック	0	0	0	0							0				0			
廃タイヤ	0	0	0	0							0				0			
紙くず																		
木くず																		
繊維くず																		
動植物性残さ																		
動物系固形不要物																		
ゴムくず																		
金属くず	2	2	1	0	0	0	0	0	0	1	1	1	1	1	1	1	1	
ガラス陶磁器くず	0	0	0							0	0	0	0	0	0	0	0	
鉱さい																		
がれき類																		
コンクリート片																		
廃アスファルト																		
その他の建設廃材																		
動物のふん尿																		
動物の死体																		
ばいじん																		
その他の産業廃棄物	24	2	22	1	1	1	1	1	1	20	20	20	20	20	20	20	20	
感染性廃棄物																		
混合物等	24	2	22	1	1	1	1	1	1	20	20	20	20	20	20	20	20	

表2-9 種類別処理・処分状況【解体業・破砕前処理業】(令和3年度) その2

区分 種類	委託 処理量 (K)	委託中間処理量 (委託処理の内訳)										再生 利用量 (R)	最終処分量			その他 量 (J)	資源化 量 (S)				
		委託直接最終処分量					委託中間処理後量						(O)	(Q)	(処理主体の内訳)						
		(処理主体の内訳)		(処理先地域の内訳)		(L)	(処理主体の内訳)		(処理先地域の内訳)		(M)				(M1)			(M2)	(Q1)	(Q2)	(Q3)
		処理業者	自治体	県内	県外		処理業者	自治体	県内	県外											
(O)	(L)	処理業者	自治体	県内	県外	処理業者	自治体	県内	県外	(M)	(M1)	(M2)	(Q)	(Q1)	(Q2)	(Q3)					
合計	22					22	22	2	19	21	20	2	21	2	2		25				
燃え殻																					
汚泥										0	0		0				0				
有機性汚泥																					
無機性汚泥																	0				
廃油	0					0	0	0	0	0	0	0	0				0				
一般廃油	0					0	0	0	0	0	0	0	0				0				
廃溶剤																					
固形油																					
油でい																					
油付着物																					
廃酸																					
廃アルカリ	0					0	0	0	0	0	0	0	0				0				
廃プラスチック類	0					0	0	0	0	0	0	0	0	0	0	0	0				
廃プラスチック	0					0	0	0	0	0	0	0	0	0	0	0	0				
廃タイヤ	0					0	0	0	0	0	0	0	0				0				
紙くず																					
木くず																					
繊維くず																					
動植物性残さ																					
動物系固形不要物																					
ゴムくず																					
金属くず	1					1	1	1	0	1	1	1	1				2				
ガラス陶磁器くず	0					0	0	0	0	0	0	0	0				0				
鉱さい																					
がれき類																					
コンクリート片																					
廃アスファルト																					
その他の建設廃材																					
動物のふん尿																					
動物の死体																					
ばいじん										0	0	0	0	0	0	0	0				
その他の産業廃棄物	20					20	20	1	19	20	19	2	20	2	2	2	22				
感染性廃棄物																					
混合物等	20					20	20	1	19	20	19	2	20	2	2	2	22				

(単位: 千ト/年)

表2-10 種類別処理・処分状況【その他】(令和3年度) その1

区分 種類	発生量 (A)	有機物量 (B)	排出量 (C)	自己中間処理後量				自己未処理量					搬出量		自己最終処分量			
				自己中間処理後量 (E)	(自己中間処理後の処理内訳)			(G)	(自己未処理の処理内訳)				(H)	(処理先地域の内訳)				
					再生 利用量 (E1)	自己 最終 処分量 (E2)	委託 中間 処理量 (E3)		委託 直接 処分量 (E4)	その他 量 (E5)	再生 利用量 (G1)	自己 最終 処分量 (G2)				委託 中間 処理量 (G3)	委託 直接 処分量 (G4)	その他 量 (G5)
合計	9		9	1	1	1	1	8	0	0	7	1	0	9	0	0		
燃え殻	0		0					0			0	0	0					
汚泥	1		1	1	1	1	1	0			0	0	0	1				
有機性汚泥	1		1	1	1	1	1	0			0	0	0	1				
無機性汚泥	0		0					0			0	0	0	0				
廃油	0		0	0	0	0	0	0			0	0	0	0				
一般廃油	0		0	0	0	0	0	0			0	0	0	0				
廃溶剤	0		0					0			0			0				
固形油																		
油でい																		
油付着物																		
廃酸	0		0					0			0	0	0	0				
廃アルカリ	0		0					0			0	0	0	0				
廃プラスチック類	2		2	0	0	0	0	2	0	0	2	0	0	2				
廃プラスチック	2		2	0	0	0	0	2	0	0	2	0	0	2				
廃タイヤ	0		0					0			0	0	0	0				
紙くず	0		0					0			0	0	0	0				
木くず	0		0					0			0	0	0	0				
繊維くず																		
動植物性残さ																		
動物系固形不要物																		
ゴムくず																		
金属くず	0		0					0			0			0				
ガラス陶磁器くず	0		0					0			0	0	0	0	0	0		
珪さい																		
がれき類	0		0					0			0			0				
コンクリート片																		
廃アスファルト																		
その他の建設廃材	0		0					0			0			0				
動物のふん尿																		
動物の死体																		
ばいじん																		
その他の産業廃棄物	4		4	0	0	0	0	4	0	0	4	1	0	4				
感染性廃棄物	4		4					4	0	0	3	1	0	4				
混合物等	1		1	0	0	0	0	1	0	0	0	0	0	1				

(単位: 千トン/年)



表2-11 廃棄物種類別の処理・処分状況【全業種(無変換)】(令和3年度) その1

区分 種類	発生量		有償物量		排出量		自己中間処理後量				自己中間処理量				自己未処理後量				自己未処理量				搬出量		自己最終処分量	
	(A)	(B)	(C)	(D)	(E)	(自己中間処理後の処理内訳)				(自己未処理の処理内訳)				(G)	(G1)	(G2)	(G3)	(G4)	(G5)	(H)	(処理先地域の内訳)					
						再生 利用量	自己 最終 処分量	委託 中間 処理量	委託 直接 処分量	その他 量	再生 利用量	自己 最終 処分量	委託 中間 処理量								委託 直接 処分量	その他 量	県内	県外		
																									(E1)	(E2)
合計	3,310	169	3,141	1,440	327	190	39	94	4	0	1,701	30	15	1,628	27	1	1,809	54	54	0						
燃え殻	31	2	28	0	0	0	0	0	0	0	28	0	0	0	0	0	0	0	0	0	28	13	13			
汚泥	1,314	68	1,246	1,147	90	16	4	69	2	2	98	2	3	78	14	1	171	6	6	6	171	6	6			
有機性汚泥	964	68	964	952	37	1	0	34	2	2	13	2	0	10	0	0	47	0	0	0	47	0	0			
無機性汚泥	348	68	279	195	53	14	3	34	0	0	84	0	3	67	14	0	122	6	6	6	122	6	6			
廃油	31	2	29	6	0	0	0	0	0	0	23	3	0	21	0	0	21	0	0	0	21	0	0			
一般廃油	23	1	22	6	0	0	0	0	0	0	17	3	0	14	0	0	14	0	0	0	14	0	0			
廃溶剤	2	1	2	0	0	0	0	0	0	0	2	0	0	2	0	0	2	0	0	0	2	0	0			
固形油	0	0	0	0	0	0	0	0	0	0	0	0	0	0	0	0	0	0	0	0	0	0	0			
油でい	2	0	2	0	0	0	0	0	0	0	2	0	0	2	0	0	2	0	0	0	2	0	0			
油付着物	0	0	0	0	0	0	0	0	0	0	0	0	0	0	0	0	0	0	0	0	0	0	0			
廃酸	12	1	11	0	0	0	0	0	0	0	11	2	0	9	0	0	9	0	0	0	9	0	0			
廃アルカリ	20	0	20	0	0	0	0	0	0	0	20	11	0	9	0	0	9	0	0	0	9	0	0			
廃プラスチック類	54	3	51	2	1	0	1	1	0	0	49	1	0	48	1	0	49	0	0	0	49	0	0			
廃プラスチック	42	3	39	2	1	0	1	0	0	0	37	1	0	36	0	0	37	0	0	0	37	0	0			
廃タイヤ	0	0	0	0	0	0	0	0	0	0	0	0	0	0	0	0	0	0	0	0	0	0	0			
紙くず	9	4	6	0	0	0	0	0	0	0	6	1	0	5	0	0	5	0	0	0	5	0	0			
木くず	94	5	90	21	5	3	0	0	1	0	69	1	0	68	0	0	70	0	0	0	70	0	0			
繊維くず	9	0	9	0	0	0	0	0	0	0	9	0	0	9	0	0	9	0	0	0	9	0	0			
動植物性残さ	7	0	7	2	1	0	0	0	0	0	5	0	0	5	0	0	5	0	0	0	5	0	0			
動物系固形不要物	0	0	0	0	0	0	0	0	0	0	0	0	0	0	0	0	0	0	0	0	0	0	0			
ゴムくず	0	0	0	0	0	0	0	0	0	0	0	0	0	0	0	0	0	0	0	0	0	0	0			
金属くず	90	55	35	1	1	0	1	1	0	0	34	2	0	32	0	0	33	0	0	0	33	0	0			
ガラス陶磁器くず	137	0	137	31	29	23	6	6	0	0	106	1	0	105	1	0	112	0	0	0	112	0	0			
鉱さい	13	3	10	0	0	0	0	0	0	0	10	0	0	8	1	0	9	0	0	0	9	0	0			
がれき類	947	8	939	46	46	42	4	4	0	0	893	6	0	879	8	0	891	0	0	0	891	0	0			
コンクリート片	580	1	580	8	8	6	2	2	0	0	572	4	0	568	0	0	570	0	0	0	570	0	0			
廃アスファルト	322	8	315	37	37	36	1	1	0	0	278	2	0	275	0	0	277	0	0	0	277	0	0			
その他の建設廃材	44	0	44	1	1	1	1	1	0	0	43	0	0	36	8	0	44	0	0	0	44	0	0			
動物のふん尿	176	0	176	134	104	104	0	0	0	0	42	1	0	41	0	0	41	0	0	0	41	0	0			
動物の死体	0	0	0	0	0	0	0	0	0	0	0	0	0	0	0	0	0	0	0	0	0	0	0			
ばいじん	318	15	303	49	49	35	13	13	0	0	255	0	0	254	1	0	303	35	35	0	303	35	35			
その他の産業廃棄物	48	2	46	2	2	1	0	0	0	0	44	0	0	42	1	0	44	0	0	0	44	0	0			
感染性廃棄物	4	0	4	0	0	0	0	0	0	0	4	0	0	4	0	0	4	0	0	0	4	0	0			
混合物等	44	2	42	2	2	1	0	0	0	0	40	0	0	39	1	0	41	0	0	0	41	0	0			

(単位: 千ト/年)



表2-1-11 廃棄物種類別の処理・処分状況【全業種(無変換)】(令和3年度) その2

区分 種類	委託処理量		(委託処理の内訳)										再生利用量			最終処分量			その他 資源化 量			
	(K)	(O)	委託直接最終処分量					委託中間処理量					(R)	(Q)	(処理主体の内訳)		(J)	(S)				
			(処理主体の内訳)		(処理先地域の内訳)		(L)	(M)	(処理後の処理内訳)		(Q1)	(Q2)			(Q3)							
			処理業者 自治体	県内 県外	県内 県外	処理業者 自治体			県内 県外	再生 利用量						最終 処分量				事業者 自治体	処理業者	
合計	1,753	31	28	3	19	12	1,722	1,715	7	1,341	381	1,608	1,571	37	1,791	122	54	4	58	1	1,952	
燃え殻	16	0	0	0	0	0	16	15	0	1	14	16	16	0	16	13	13	0	0	0	0	18
汚泥	164	17	14	3	6	11	147	141	6	99	48	91	85	6	103	29	6	4	19	1	171	
有機性汚泥	46	3	0	2	2	0	43	37	6	22	21	20	17	3	20	5	0	3	2	0	0	20
無機性汚泥	116	14	14	0	3	11	102	102	0	75	27	71	67	3	82	23	6	0	17	0	150	
廃油	21	0	0	0	0	0	21	21	0	10	11	10	9	0	12	0	0	0	0	0	0	12
一般廃油	14						14	14	0	8	6	7	7	0	9	0	0	0	0	0	0	10
廃溶剤	2						2	2	0	1	1	1	1	0	1	0	0	0	0	0	0	2
固形油	0						0	0	0	0	0	0	0	0	0	0	0	0	0	0	0	0
油でい	2						2	2	0	0	2	0	0	0	0	0	0	0	0	0	0	0
油付着物	0						0	0	0	0	0	0	0	0	0	0	0	0	0	0	0	0
廃酸	9	0	0	0	0	0	9	9	0	3	6	1	1	1	3	1	1	1	1	0	0	4
廃アルカリ	9						9	9	0	5	4	2	2	0	13	0	0	0	0	0	0	13
廃プラスチック類	49	1	1	0	0	0	49	49	0	44	5	35	30	5	31	5	0	0	5	0	0	28
廃プラスチック	37	0	0	0	0	0	36	36	0	32	4	28	24	4	25	5	0	0	5	0	0	28
廃タイヤ	0	0	0	0	0	0	0	0	0	0	0	0	0	0	0	0	0	0	0	0	0	0
紙くず	5	0	0	0	0	0	5	5	0	4	0	4	4	0	5	0	0	0	0	0	0	9
木くず	69	1	1	0	1	1	68	68	0	63	5	62	61	1	66	3	0	0	3	0	0	70
繊維くず	9	0	0	0	0	0	9	9	0	9	0	1	0	0	0	0	0	0	0	0	0	0
動植物性残さ	5	0	0	0	0	0	5	5	0	3	2	2	2	0	3	0	0	0	0	0	0	3
動物系固形不要物	0	0	0	0	0	0	0	0	0	0	0	0	0	0	0	0	0	0	0	0	0	0
ゴムくず	0						0	0	0	0	0	0	0	0	0	0	0	0	0	0	0	0
金属くず	33	0	0	0	0	0	33	33	0	28	5	33	32	0	34	0	0	0	0	0	0	90
ガラス陶磁器くず	112	1	1	0	1	0	111	111	0	110	1	111	106	4	130	6	0	0	5	0	0	130
鉱さい	9	1	1	1	0	1	8	8	0	0	8	8	7	1	8	2	0	0	2	0	0	11
がれき類	891	8	8	8	8	0	883	883	0	880	3	883	875	8	923	16	0	0	16	0	0	931
コンクリート片	570	0	0	0	0	0	570	570	0	568	2	570	568	1	579	1	0	0	1	0	0	579
廃アスファルト	277	0	0	0	0	0	276	276	0	276	0	276	276	1	313	1	0	0	1	0	0	321
その他の建設廃材	44	8	8	8	8	0	36	36	0	36	1	36	31	6	31	13	0	0	13	0	0	31
動物のふん尿	41						41	41	0	41	0	41	41	0	146	0	0	0	0	0	0	146
動物の死体																						
ばいじん	268	1	1	1	1	1	268	268	0	20	247	268	268	0	268	36	35	1	1	0	0	282
その他の産業廃棄物	44	2	2	0	1	0	43	42	0	22	21	40	31	9	32	10	0	0	6	0	0	34
感染性廃棄物	4						4	4	0	4	0	1	0	1	0	1	0	0	0	0	0	0
混合物等	41	2	2	0	1	0	39	39	0	18	21	39	31	8	32	9	0	0	6	0	0	34

(単位: 千ト/年)

表3-1 業種別・種類別・特別管理産業廃棄物【発生量】(令和3年度)

業種 種類	製造業										建設業										農林業										合計				
	食料・飼料	飲料	繊維	木材	家具	パルプ・紙	印刷	化学	石油・石炭	プラスチック	ゴム	皮革	窯業・土石	鉄鋼	非鉄金属	金	はん用機器	生産用機器	業務用機器	電子部品	電気機器	情報通信機器	輸送機器	その他	電気・水道業	ガス業	上下水道業	運輸業	卸売業	小売業		サービス業等	解体業・破砕前処理業	その他の業種	
合計	0.1	22.8	0.0	0.3	0.0	0.0	0.0	0.0	11.5	0.0	0.0	8.9	0.0	0.0	0.0	0.0	0.2	0.1	0.3	0.1	3.9	0.0	0.1	0.0	0.0	0.0	0.0	0.0	0.0	0.0	0.0	0.0	0.0	4.0	
廃油																																			0.1
廃酸																																			0.0
廃アルカリ																																			0.0
感染性産業廃棄物																																			0.0
特定有害廃棄物																																			3.9
廃石綿等																																			0.0
廃水銀																																			0.0
特定有害燃え殻																																			0.0
特定有害廃油																																			0.0
特定有害銻さい																																			0.0
特定有害汚泥																																			0.0
特定有害廃酸																																			0.0
特定有害廃アルカリ																																			0.0
特定有害ばいじん																																			0.0

サービス業等は、「サービス業」、「学術研究、専門・技術サービス業」、「生活関連サービス業」、「娯楽業」のこと。その他の業種は、「林業」、「漁業」、「情報通信業」、「飲食・宿泊業」、「医療・福祉」のこと。

表3-2 業種別・種類別・特別管理産業廃棄物【排出量】(令和3年度)

業種 種類	製造業										建設業										農林業										合計				
	食料・飼料	飲料	繊維	木材	家具	パルプ・紙	印刷	化学	石油・石炭	プラスチック	ゴム	皮革	窯業・土石	鉄鋼	非鉄金属	金	はん用機器	生産用機器	業務用機器	電子部品	電気機器	情報通信機器	輸送機器	その他	電気・水道業	ガス業	上下水道業	運輸業	卸売業	小売業		サービス業等	解体業・破砕前処理業	その他の業種	
合計	0.1	22.7	0.0	0.3	0.0	0.0	0.0	0.0	11.5	0.0	0.0	8.9	0.0	0.0	0.0	0.0	0.2	0.1	0.3	0.1	3.9	0.0	0.1	0.0	0.0	0.0	0.0	0.0	0.0	0.0	0.0	0.0	0.0	4.0	
廃油																																			0.1
廃酸																																			0.0
廃アルカリ																																			0.0
感染性産業廃棄物																																			0.0
特定有害廃棄物																																			3.9
廃石綿等																																			0.0
廃水銀																																			0.0
特定有害燃え殻																																			0.0
特定有害廃油																																			0.0
特定有害銻さい																																			0.0
特定有害汚泥																																			0.0
特定有害廃酸																																			0.0
特定有害廃アルカリ																																			0.0
特定有害ばいじん																																			0.0

サービス業等は、「サービス業」、「学術研究、専門・技術サービス業」、「生活関連サービス業」、「娯楽業」のこと。その他の業種は、「林業」、「漁業」、「情報通信業」、「飲食・宿泊業」、「医療・福祉」のこと。

表3-3 業種別・種類別・特別管理産業廃棄物【全業種】(令和3年度)

(単位:千トン/年)

区分 種類	発生量		有償物量		排出量		自己中間処理後量				自己未処理後量				自己未処理量				自己最終処分量											
	(A)	(B)	(C)	(D)	(E)	(E1)	(自己中間処理後の処理内訳)			(E5)	(G)	(G1)	(自己未処理の処理内訳)			(H)	(処理先地域の内訳)		(I)	(J)										
							自己最終処分量	委託中間処理量	委託直接最終処分量				再生利用量	委託中間処理量	委託直接最終処分量		再生利用量	委託中間処理量			委託直接最終処分量	再生利用量	委託中間処理量	委託直接最終処分量	再生利用量	委託中間処理量	委託直接最終処分量	再生利用量	委託中間処理量	委託直接最終処分量
合計	26.7	0.0	26.6	5.8	0.2	0.2	0.2	0.2	0.2	20.8	3.1	17.6	0.0	0.0	17.9															
廃油	10.2	0.0	10.1	3.8					6.3			6.3			6.3															
廃酸	6.1		6.1	0.1					6.0	2.0		4.0			4.0															
廃アルカリ	1.7	0.0	1.7	0.2	0.1			0.1	1.4			1.4			1.5															
感染性産業廃棄物	3.8		3.8						3.8	0.0		3.8			3.8															
特定有害廃棄物	5.0		5.0	1.6	0.1			0.1	3.3	1.2		2.1	0.0		2.2															
廃石綿等	0.1		0.1						0.1			0.0	0.0		0.1															
廃水銀	0.0		0.0						0.0			0.0	0.0		0.0															
特定有害燃え殻	0.0		0.0						0.0			0.0	0.0		0.0															
特定有害廃油	3.2		3.2	1.6	0.1			0.1	1.6	1.2		0.4			0.5															
特定有害銻さい																														
特定有害汚泥	0.2		0.2						0.2			0.2			0.2															
特定有害廃酸	1.1		1.1						1.1			1.1			1.1															
特定有害廃アルカリ	0.3		0.3						0.3			0.3			0.3															
特定有害ばいじん	0.1		0.1						0.1			0.1			0.1															
非特別管理産業廃棄物																														

(単位:千トン/年)

区分 種類	委託処理量 (K)	委託直接最終処分量				委託中間処理量				委託中間処理後量				委託最終処分量				再生利用量 (R)	最終処分量 (Q)	事業者 (Q1)	自治体 (Q2)	処理業者 (Q3)	その他 (J)	資源化 量 (S)
		(処理主体の内訳)		(処理先地域の内訳)		(処理主体の内訳)		(処理先地域の内訳)		再生 利用量 (M1)	最終 処分量 (M2)	再生 利用量 (N1)	最終 処分量 (N2)	事業者 (Q1)	自治体 (Q2)	処理業者 (Q3)								
		処理業者	自治体	県内	県外	処理業者	自治体	県内	県外															
		(O)	(P)	(Q)	(R)	(L)	(M)	(N)	(O)	(P)	(M)	(N)	(R)	(Q)	(Q1)	(Q2)	(Q3)							
合計	17.8	0.0	0.0	0.0	0.0	17.8	17.7	0.1	8.6	9.2	6.1	5.0	1.1	8.1	1.1	1.1	1.1	0.0	0.0	0.0	8.2			
廃油	6.3					6.3	6.3		3.1	3.2	4.2	4.2		4.2							4.3			
廃酸	4.0					4.0	4.0		1.0	3.0	0.0	0.0		2.0							2.0			
廃アルカリ	1.5					1.5	1.5		0.4	1.1	0.0	0.0		0.0							0.1			
感染性産業廃棄物	3.8					3.8	3.7	0.1	3.6	0.2	0.0	0.0		0.0							0.0			
特定有害廃棄物	2.2	0.0	0.0	0.0	0.0	2.2	2.2	0.6	1.6	0.6	0.5	0.1	1.6	0.1	1.6	0.1	0.1	0.1	0.1	0.1	1.6			
廃石綿等	0.1	0.0	0.0	0.0	0.0	0.0	0.0	0.0	0.0	0.0	0.0	0.0		0.0							0.0			
廃水銀	0.0					0.0	0.0		0.0	0.0	0.0	0.0		0.0							0.0			
特定有害燃え殻	0.0					0.0	0.0		0.0	0.0	0.0	0.0		0.0							0.0			
特定有害廃油	0.5					0.5	0.5		0.3	0.2	0.3	0.3		1.5							1.5			
特定有害銻さい																								
特定有害汚泥	0.2					0.2	0.2		0.2	0.0	0.2	0.2		0.2							0.2			
特定有害廃酸	1.1					1.1	1.1		0.0	1.0	0.0	0.0		0.0							0.0			
特定有害廃アルカリ	0.3					0.3	0.3		0.1	0.3	0.0	0.0		0.0							0.0			
特定有害ばいじん	0.1					0.1	0.1		0.1	0.1	0.1	0.1		0.1							0.1			
非特別管理産業廃棄物											1.2	0.2	1.0	0.2	1.0	0.2	1.0	0.0	0.0	0.0	0.2			



表4-1 業種別の処理・処分状況【南加賀地域】(令和3年度) その1

(単位: トン/年)

区分 業種	発生量			有償物量			排出量			自己中間処理量			自己中間処理後量			自己未処理量			搬出量			自己最終処分量			
	(A)	(B)	(C)	(D)	(E)	(E1)	(自己中間処理後の処理内訳)			(G)	(G1)	(自己未処理の処理内訳)			(H)	(I)	(処理先地域の内訳)								
							再生 利用量	自己 最終 処分量	委託 中間 処理量			委託 直接 最終 処分量	その他 量	(E2)			(E3)	(E4)	(E5)	(G2)	(G3)	(G4)	(G5)	県内	県外
全業種	593	41	552	169	47	14	0	33	0	0	382	4	374	4	412	0	0	0							
第1次産業を除く	590	41	549	167	46	12	0	33	0	0	382	4	373	4	411	0	0	0							
農業、林業を除く	590	41	549	167	46	12	0	33	0	0	382	4	373	4	411	0	0	0							
農業、林業	3		3	2	2	2					1	0	1	0	1										
鉱業	0		0								0		0		0										
建設業	311	4	307	13	13	12	1	0	0	294	2	289	3	0	294										
製造業	188	36	152	75	28	1	27	0	0	77	2	74	1	0	102										
食料品	1		1	0	0	0	0			1		1			1										
飲料・飼料	0		0							0		0			0										
繊維	7	1	6	2	0	0	0			4	0	4	0		4										
木材	2	1	1							1		1			1										
家具	3	1	2	1	0	0	0			1	0	1	0		1										
ハルブ・紙	0	0	0							0		0			0										
印刷	0		0							0		0			0										
化学	11	0	11	4	0	0	0			7		7	0		7										
石油・石炭	0	0	0							0		0			0										
プラスチック	0		0							0		0			0										
ゴム																									
皮革																									
窯業・土石	32	0	32	5	0		0			27	0	27	1		27										
鉄鋼	3	0	2							2		2	0		2										
非鉄金属	3	3	0							0		0	0		0										
金属	13	8	5	0	0	0	0			5	0	4			4										
はん用機器	39	6	33	28	23	1	22			5	0	5	0		5										
生産用機器	22	8	14	3	0		0			11	1	10	0		10										
業務用機器	0	0	0							0		0			0										
電子部品	39	1	37	28	3		3			10		10	0		13										
電気機器	0		0							0		0			0										
情報機器	0		0							0		0			0										
輸送機器	12	5	7	4	1		1			2		2	0		3										
その他	0	0	0	0	0	0	0			0		0			0										
電気・水道業	79		79	5	5		5			0		0	0		5		0	0							
電気業	0		0							0		0			0										
ガス業																									
上水道業	4		4	4	1		1								1										
下水道業	75		75	75	3		3			0		0	0		4		0	0							
運輸業	1	0	1							1		1	0		1										
卸・小売業	1	0	1	0	0		0			1		1	0		1										
サービス業等	0		0							0		0			0										
解体業・破砕前処理業	8	2	7							7	0	7	0		7										
その他の業種	1		1							1		1	0		1										

サービス業等は、「サービス業」、「学術研究、専門・技術サービス業」、「生活関連サービス業、娯楽業」のこと。  
その他の業種は、「林業」、「漁業」、「情報通信業」、「飲食・宿泊業」のこと。

表4-1 業種別の処理・処分状況【南加賀地域】(令和3年度) その2

区分 業種	委託処理量		委託中間処理量						委託中間処理後量						最終処分量			その他 量	資源化 量				
	(K)	(O)	(処理主体の内訳)		(処理先地域の内訳)		(L)	(処理主体の内訳)		(処理先地域の内訳)		(M)	(処理後の処理内訳)		(R)	(Q)	(処理主体の内訳)						
			処理業者		自治体			県内		県外			再生利用量				最終処分量			事業者	自治体	処理業者	
			処理業者	自治体	自治体	県外		再生	最終	(Q1)	(Q2)		(Q3)										
全業種	411	4	4	0	4	1	407	0	351	56	364	353	10	371	15	0	0	14	0	412			
第1次産業を除く	411	4	4	0	3	1	406	0	351	56	363	353	10	369	15	0	0	14	0	410			
農業、林業を除く	411	4	4	0	3	1	406	0	351	56	363	353	10	369	15	0	0	14	0	410			
農業、林業	1	0	0	0	0	0	1	1	1	0	1	1	0	2	0	0	0	0	0	2			
鉱業	0						0	0	0	0	0	0	0	0	0	0	0	0	0	0			
建設業	294	3	3	0	3	0	291	0	284	7	283	275	7	289	10	0	0	10	0	292			
製造業	102	1	1	1	1	1	100	0	61	39	70	67	3	70	4	0	0	4	0	106			
食料品	1						1	1	1	0	0	0	0	0	0	0	0	0	0	0			
飲料・飼料	0	0	0	0	0	0	0	0	0	0	0	0	0	0	0	0	0	0	0	0			
繊維	4	0	0	0	0	0	4	4	3	2	3	3	0	3	0	0	0	0	0	4			
木材	1						1	1	0	1	1	1	1	1	1	1	1	1	0	2			
家具	1	0	0	0	0	0	1	1	0	0	1	1	0	1	0	0	0	0	0	2			
パルプ・紙	0						0	0	0	0	0	0	0	0	0	0	0	0	0	0			
印刷	0						0	0	0	0	0	0	0	0	0	0	0	0	0	0			
化学	7	0	0	0	0	0	7	7	4	3	4	4	0	4	0	0	0	0	0	4			
石油・石炭	0						0	0	0	0	0	0	0	0	0	0	0	0	0	0			
プラスチック	0						0	0	0	0	0	0	0	0	0	0	0	0	0	0			
ゴム																							
皮革																							
窯業・土石	27	1	1	0	1	0	27	27	11	15	17	17	0	17	1	0	0	1	0	17			
鉄鋼	2	0	0	0	0	0	2	2	1	2	1	1	0	1	0	0	0	0	0	1			
非鉄金属	0	0	0	0	0	0	0	0	0	0	0	0	0	0	0	0	0	0	0	0			
金属	4						4	4	1	3	1	1	0	1	0	0	0	0	0	3			
はん用機器	27	0	0	0	0	0	27	27	24	3	24	24	0	25	0	0	0	0	0	31			
生産用機器	10	0	0	0	0	0	10	10	7	3	8	8	0	9	0	0	0	0	0	17			
業務用機器	0						0	0	0	0	0	0	0	0	0	0	0	0	0	0			
電子部品	13	0	0	0	0	0	13	13	6	7	7	7	0	7	0	0	0	0	0	8			
電気機器	0	0	0	0	0	0	0	0	0	0	0	0	0	0	0	0	0	0	0	0			
情報機器	0	0	0	0	0	0	0	0	0	0	0	0	0	0	0	0	0	0	0	0			
輸送機器	3	0	0	0	0	0	3	3	2	1	2	1	0	1	1	0	0	1	0	7			
その他	0						0	0	0	0	0	0	0	0	0	0	0	0	0	0			
電気・水道業	5	0	0	0	0	0	5	5	3	2	1	1	0	1	0	0	0	0	0	1			
電気業	0						0	0	0	0	0	0	0	0	0	0	0	0	0	0			
ガス業																							
上水道業	1						1	1	1	0	0	0	0	0	0	0	0	0	0	0			
下水道業	3	0	0	0	0	0	3	3	1	2	1	1	0	1	0	0	0	0	1				
運輸業	1	0	0	0	0	0	1	1	1	0	1	1	0	1	0	0	0	0	0	1			
卸・小売業	1						1	1	1	0	1	1	0	1	0	0	0	0	0	1			
サービス業等	0						0	0	0	0	0	0	0	0	0	0	0	0	0	0			
解体業・破砕前処理業	7						7	7	0	6	7	7	0	7	0	0	0	0	0	8			
その他の業種	1	0	0	0	0	0	1	1	1	0	0	0	0	0	0	0	0	0	0	0			

サービス業等は、「サービス業」、「学術研究、専門・技術サービス業」、「生活関連サービス業、娯楽業」のこと。  
その他の業種は、「林業」、「漁業」、「情報通信業」、「飲食・宿泊業」のこと。

表4-2 業種別の処理・処分状況【石川中央地域南部区】(令和3年度) その1

区分 業種	発生量			有償物量			排出量			自己中間処理量			自己中間処理後量			自己未処理量			自己未処理後量			自己最終処分量		
	(A)	(B)	(C)	(D)	(E)	(E1)	(E2)	(E3)	(E4)	(E5)	(自己中間処理後の処理内訳)			(自己未処理の処理内訳)			(H)	(処理先地域の内訳)						
											再生 利用量	自己 最終 処分量	委託 中間 処理量	委託 直接 最終 処分量	その他 量	(G1)		(G2)	(G3)	(G4)	(G5)	県内	県外	
																								(G)
全業種	383	13	371	149	31	12	0	19	0	0	222	18	201	2	0	223	0	0	0	0	0	0	0	
第1次産業を除く	375	13	362	143	27	7	0	19	0	0	219	18	199	2	0	221	0	0	0	0	0	0	0	
農業、林業を除く	375	13	362	143	27	7	0	19	0	0	219	18	199	2	0	221	0	0	0	0	0	0	0	
農業、林業	8		8	6	5	5					2	0	2	0	0	2								
鉱業																								
建設業	171	2	169	7	7	6	0	1	0	0	162	1	159	1	0	161								
製造業	102	10	92	45	13	0	0	12	0	0	46	17	28	1	0	41	0	0	0	0	0	0	0	
食料品	3	1	2	2	0	0	0	0	0	0	1	0	1	0	0	1								
飲料・飼料	0	0	0								0		0			0								
繊維	9	0	9	8	1	0	0	1			1		1			2								
木材	1	1	1	0	0	0	0	0	0	0	1	1	0	0	0	0	0	0	0	0	0	0	0	
家具	0	0	0								0	0	0	0	0	0								
ハルブ・紙	1	0	1	0	0	0	0	0	0	0	1	0	1	0	0	1								
印刷	4	1	3	0	0	0	0	0	0	0	3	1	2			2								
化学	45	0	45	24	9	0	0	9			20	13	7	0		16								
石油・石炭																								
プラスチック	1	1	0								0		0			0								
ゴム	0	0	0								0		0			0								
皮革																								
窯業・土石	17	0	17	10	2			2			6	2	4	0	0	6								
鉄鋼	1	1	1																					
非鉄金属	5	4	1								1	0	0	0	0	0								
金属	1	0	0								0		0			0								
はん用機器	1	0	0								0		0			0								
生産用機器	7	1	6								6	0	6	0	0	6								
業務用機器	1	1	1								1		1			1								
電子部品	1	1	1								1		1			1								
電気機器	2	0	2								2		2	0	0	2								
情報機器	0	0	0								0		0			0								
輸送機器	2	0	1								1		1			1								
その他	0	0	0								0		0			0								
電気・水道業	91		91	90	7	0	0	6	0	0	1	0	1			7								
電気業																								
ガス業																								
水道業	24		24	23	7	0	0	6			1	0	1			7								
下水道業	67		67	67	0				0															
運輸業	2	0	1								1		1	0	0	1								
卸・小売業	8	0	8								8		8	0	0	8								
サービス業等	1	0	0	0	0	0	0	0			0	0	0			0								
解体業・破砕前処理業	1	0	1								1	0	1			1								
その他の業種	0		0								0		0			0								

サービス業等は、「サービス業」、「学術研究、専門・技術サービス業」、「生活関連サービス業、娯楽業」のこと。  
その他の業種は、「林業」、「漁業」、「情報通信業」、「飲食・宿泊業」のこと。

表4-2 業種別の処理・処分状況【石川中央地域南部区】(令和3年度) その2

区分 業種	委託処理量		委託中間処理量						委託中間処理後量			最終処分量			その他 量	資源化 量				
	(K)	(O)	委託直接最終処分量		委託中間処理量		(委託処理の内訳)		(処理後の処理内訳)		(M)	(M1)	(M2)	(R)			(Q)	(処理主体の内訳)		
			(処理主体の内訳)		(処理先地域の内訳)		(処理主体の内訳)	(処理先地域の内訳)		事業者								自治体	処理業者	
			処理業者	自治体	県内	県外		県内	県外											(Q1)
全業種	223	2	2	0	2	0	220	0	195	25	199	193	6	223	8	1	0	8	0	236
第1次産業を除く	220	2	2	0	2	0	218	0	193	25	197	191	6	216	8	1	0	8	0	229
農業、林業を除く	220	2	2	0	2	0	218	0	193	25	197	191	6	216	8	1	0	8	0	229
農業、林業	2	0	0	0	0	2	2	0	2	0	2	2	0	7	0	0	0	0	0	7
鉱業																				
建設業	161	1	1	0	1	0	160	0	156	4	155	151	4	159	5	0	0	5	0	161
製造業	41	1	1	1	1	0	40	0	20	20	27	26	1	43	2	0	0	2	0	54
食料品	1						1	1	1	0	1	1	0	1	0	0	0	0	0	1
飲料・飼料	0						0	0	0	0	0	0	0	0	0	0	0	0	0	0
繊維	2						2	1	1	2	2	2	0	2	0	0	0	0	0	2
木材	0						0	0	0	0	0	0	0	1	0	0	0	0	0	1
家具	0						0	0	0	0	0	0	0	0	0	0	0	0	0	0
ハルブ・紙	1						1	1	1	0	1	0	0	0	0	0	0	0	0	0
印刷	2						2	2	2	0	1	1	0	2	0	0	0	0	0	1
化学	16						16	16	3	13	9	8	0	22	0	0	0	0	0	22
石油・石炭																				
プラスチック	0						0	0	0	0	0	0	0	0	0	0	0	0	0	0
ゴム	0						0	0	0	0	0	0	0	0	0	0	0	0	0	0
皮革																				
窯業・土石	6						6	0	3	3	3	3	0	5	1	0	0	1	0	5
鉄鋼																				1
非鉄金属	0						0	0	0	0	0	0	0	0	0	0	0	0	0	4
金属	0						0	0	0	0	0	0	0	0	0	0	0	0	0	1
はん用機器	0						0	0	0	0	0	0	0	0	0	0	0	0	0	1
生産用機器	6						6	6	4	2	5	5	0	5	0	0	0	0	0	6
業務用機器	1						1	1	1	0	1	1	0	1	0	0	0	0	0	1
電子部品	1						1	1	1	1	1	1	0	1	0	0	0	0	0	1
電気機器	2						2	2	2	0	1	1	0	1	0	0	0	0	0	1
情報機器	0						0	0	0	0	0	0	0	0	0	0	0	0	0	0
輸送機器	1						1	1	1	0	1	1	0	1	0	0	0	0	0	1
その他	0						0	0	0	0	0	0	0	0	0	0	0	0	0	0
電気・水道業	7						7	7	7	0	7	7	0	7	0	0	0	0	0	7
電気業																				
ガス業																				
上水道業	7						7	7	7	0	7	7	0	7	0	0	0	0	0	7
下水道業	0						0	0	0	0	0	0	0	0	0	0	0	0	0	0
運輸業	1						1	1	1	0	1	1	0	1	0	0	0	0	0	1
卸・小売業	8						8	8	7	1	6	5	1	5	1	1	0	0	1	5
サービス業等	0						0	0	0	0	0	0	0	0	0	0	0	0	0	0
解体業・破砕前処理業	1						1	1	1	0	1	1	0	1	0	0	0	0	0	1
その他の業種	0						0	0	0	0	0	0	0	0	0	0	0	0	0	0

サービス業等は、「サービス業」、「学術研究、専門・技術サービス業」、「生活関連サービス業、娯楽業」のこと。  
 その他の業種は、「林業」、「漁業」、「情報通信業」、「飲食・宿泊業」のこと。





表4-3 業種別の処理・処分状況【石川中央地域北部区】(令和3年度) その2

区分 業種	委託処理量		委託中間処理量						委託中間処理後量				最終処分量			再生 利用量 (R)	その他 量 (J)	資源化 量 (S)		
	(K)	(O)	委託直接最終処分量		委託中間処理量		委託中間処理後量		(M)	(M1)	(M2)	(Q)	(処理主体の内訳)		(Q3)					
			(処理主体の内訳)		(処理先地域の内訳)		(L)	(M)					(M1)	(M2)					(Q1)	(Q2)
			処理業者	自治体	県内	県外														
全業種	118	1	1	0	1	0	117	116	1	106	12	110	106	4	128	5	0	5	0	131
第1次産業を除く	112	1	1	0	1	0	110	109	1	99	12	104	100	4	104	5	0	5	0	107
農業、林業を除く	112	1	1	0	1	0	110	109	1	99	12	104	100	4	104	5	0	5	0	107
農業、林業	7	0	0	0	0	0	7	7	0	7	0	7	7	0	24	0	0	0	0	24
鉱業																				
建設業	96	1	1	0	1	0	95	95	0	93	2	93	90	2	95	3	0	3	0	96
製造業	12	0	0	0	0	0	12	12	0	4	8	9	8	1	8	1	0	1	0	10
食料品	0	0	0	0	0	0	0	0	0	0	0	0	0	0	0	0	0	0	0	0
飲料・飼料	0	0	0	0	0	0	0	0	0	0	0	0	0	0	0	0	0	0	0	0
繊維	0	0	0	0	0	0	0	0	0	0	0	0	0	0	0	0	0	0	0	0
木材	0	0	0	0	0	0	0	0	0	0	0	0	0	0	0	0	0	0	0	0
家具	0	0	0	0	0	0	0	0	0	0	0	0	0	0	0	0	0	0	0	0
パルプ・紙	0	0	0	0	0	0	0	0	0	0	0	0	0	0	0	0	0	0	0	0
印刷	0	0	0	0	0	0	0	0	0	0	0	0	0	0	0	0	0	0	0	0
化学	0	0	0	0	0	0	0	0	0	0	0	0	0	0	0	0	0	0	0	0
石油・石炭	0	0	0	0	0	0	0	0	0	0	0	0	0	0	0	0	0	0	0	0
プラスチック	0	0	0	0	0	0	0	0	0	0	0	0	0	0	0	0	0	0	0	0
ゴム	0	0	0	0	0	0	0	0	0	0	0	0	0	0	0	0	0	0	0	0
皮革	1																			
窯業・土石	5																			
鉄鋼	0	0	0	0	0	0	0	0	0	0	0	0	0	0	0	0	0	0	0	0
非鉄金属	3																			
金属	0	0	0	0	0	0	0	0	0	0	0	0	0	0	0	0	0	0	0	0
はん用機器	0	0	0	0	0	0	0	0	0	0	0	0	0	0	0	0	0	0	0	0
生産用機器	0	0	0	0	0	0	0	0	0	0	0	0	0	0	0	0	0	0	0	0
業務用機器	0	0	0	0	0	0	0	0	0	0	0	0	0	0	0	0	0	0	0	0
電子部品	0	0	0	0	0	0	0	0	0	0	0	0	0	0	0	0	0	0	0	0
電気機器	2																			
情報機器	0	0	0	0	0	0	0	0	0	0	0	0	0	0	0	0	0	0	0	0
輸送機器	1																			
その他	1																			
電気・水道業	1																			
電気業																				
ガス業																				
上水道業																				
下水道業	1																			
運輸業																				
卸・小売業	2																			
サービス業等	0																			
解体業・破砕前処理業	0																			
その他の業種	0	0	0	0	0	0	0	0	0	0	0	0	0	0	0	0	0	0	0	0

サービス業等は、「サービス業」、「学術研究、専門・技術サービス業」、「生活関連サービス業、娯楽業」のこと。  
 その他の業種は、「林業」、「漁業」、「情報通信業」、「飲食・宿泊業」のこと。

表4-4 業種別の処理・処分状況【金沢市】(令和3年度) その1

区分 業種	発生量			排出量			自己中間処理量			自己中間処理後量			自己未処理量					搬出量			自己最終処分量			
	(A)	(B)	(C)	(D)	(E)	(E1)	(自己中間処理後の処理内訳)			(E5)	(G)	(自己未処理の処理内訳)			(H)	(I)	(処理先地域の内訳)							
							有償物量	自己中間処理後量	自己最終処分量			委託中間処理量	委託直接最終処分量	その他量					再生利用量	(G1)	(G2)	(G3)	(G4)	(G5)
(単位: トン/年)	(単位: トン/年)	(単位: トン/年)	(単位: トン/年)	(単位: トン/年)	(単位: トン/年)	(単位: トン/年)	(単位: トン/年)	(単位: トン/年)	(単位: トン/年)	(単位: トン/年)	(単位: トン/年)	(単位: トン/年)	(単位: トン/年)	(単位: トン/年)	(単位: トン/年)	(単位: トン/年)	(単位: トン/年)	(単位: トン/年)	(単位: トン/年)					
全業種	1,017	13	1,004	586	38	17	18	2	0	418	3	0	410	5	1	435	0	0	0	0				
第1次産業を除く	1,017	13	1,004	586	37	17	18	2	0	418	3	0	409	5	1	435	0	0	0	0				
農業、林業を除く	1,017	13	1,004	586	37	17	18	2	0	418	3	0	409	5	1	435	0	0	0	0				
農業、林業	0	0	0	0	0	0	0	0	0	0	0	0	0	0	0	0	0	0	0	0				
鉱業																								
建設業	398	5	394	17	17	15	2	0	0	377	2	0	371	3	0	377								
製造業	99	8	91	74	7	0	6	1	0	16	0	0	16	1	0	23								
食料品	6	0	6	3	0	0	0	0	0	3	0	0	3	0	0	4								
飲料・飼料	0	0	0	0	0	0	0	0	0	0	0	0	0	0	0	0								
繊維	2	0	2	1	0	0	0	0	0	0	0	0	0	0	0	0								
木材	0	0	0	0	0	0	0	0	0	0	0	0	0	0	0	0								
家具	0	0	0	0	0	0	0	0	0	0	0	0	0	0	0	0								
ハルブ・紙	49	0	49	49	1	0	0	1	0	1	0	0	1	0	0	2								
印刷	3	3	1							1	1	0	1	0	1	1								
化学	1	1	1							1	1	0	1	0	1	1								
石油・石炭	1	1	0							0	0	0	0	0	0	0								
プラスチック	0	0	0	0	0	0	0	0	0	0	0	0	0	0	0	0								
ゴム	0	0	0							0	0	0	0	0	0	0								
皮革																								
窯業・土石	24	24	24	21	5	5	5	0	0	3	3	0	3	0	8	8								
鉄鋼	0	0	0							0	0	0	0	0	0	0								
非鉄金属	0	0	0							0	0	0	0	0	0	0								
金属	4	1	4	0	0	0	0	0	0	4	0	0	4	0	4	4								
はん用機器	0	0	0							0	0	0	0	0	0	0								
生産用機器	2	1	1	0	0	0	0	0	0	1	0	0	1	0	1	1								
業務用機器	3	2	1	0	0	0	0	0	0	1	0	0	1	0	1	1								
電子部品	0	0	0	0	0	0	0	0	0	0	0	0	0	0	0	0								
電気機器	0	0	0							0	0	0	0	0	0	0								
情報機器																								
輸送機器	1	0	1	0	0	0	0	0	0	1	0	0	1	0	1	1								
その他	0	0	0	0	0	0	0	0	0	0	0	0	0	0	0	0								
電気・水道業	493		493	493	11	1	10	1	1	1	1	0	0	0	11	11								
電気業	0	0	0							0	0	0	0	0	0	0								
ガス業																								
水道業	5	5	5	5	1	1				0	0	0	0	0	0	0								
下水道業	488		488	487	11	10	10	1	1	2	0	0	10	0	11	11								
運輸業	2	0	2																					
卸・小売業	10	0	10							10	0	0	10	0	10	10								
サービス業等	6	0	6	0	0	0	0	0	0	6	0	0	5	0	5	5								
解体業・破砕前処理業	3	0	3	1	1	1				1	1	1	1	1	1	1								
その他の業種	6	6	6	1	1	1	1	1	1	5	0	0	5	0	6	6								

サービス業等は、「サービス業」、「学術研究、専門・技術サービス業」、「生活関連サービス業、娯楽業」のこと。  
その他の業種は、「林業」、「漁業」、「情報通信業」、「飲食・宿泊業」のこと。

表4-4 業種別の処理・処分状況【金沢市】(令和3年度) その2

区分 業種	委託処理量		委託中間処理量						委託中間処理後量			最終処分量			資源化 量									
	(K)	(O)	委託直接最終処分量		委託中間処理量		(委託処理の内訳)		(処理後の処理内訳)		(M)	(M1)	(M2)	(R)		(Q)	(処理主体の内訳)		(J)					
			(処理主体の内訳)		(処理先地域の内訳)		処理業者	自治体	県内	県外							処理業者	自治体		県内	県外	事業者	自治体	処理業者
			処理業者	自治体	県内	県外																		
全業種	435	7	4	3	7	0	428	5	411	17	397	383	13	403	21	2	3	16	1	416				
第1次産業を除く	435	7	4	3	7	0	427	5	411	17	397	383	13	403	21	2	3	16	1	416				
農業、林業を除く	435	7	4	3	7	0	427	5	411	17	397	383	13	403	21	2	3	16	1	416				
農業、林業	0	0	0	0	0	0	0	0	0	0	0	0	0	0	0	0	0	0	0	0				
鉱業																								
建設業	376	3	3	0	3	0	373	0	364	9	362	353	9	370	13	0	0	13	0	375				
製造業	23	2	1	1	2	0	21	1	19	3	17	16	1	17	3	1	1	2	0	25				
食料品	4	0	0	0	0	0	4	3	3	1	2	1	0	2	0	0	0	0	0	2				
飲料・飼料	0	0	0	0	0	0	0	0	0	0	0	0	0	0	0	0	0	0	0	0				
繊維	0	0	0	0	0	0	0	0	0	0	0	0	0	0	0	0	0	0	0	0				
木材	0	0	0	0	0	0	0	0	0	0	0	0	0	0	0	0	0	0	0	0				
家具	0	0	0	0	0	0	0	0	0	0	0	0	0	0	0	0	0	0	0	0				
ハルブ・紙	2	1	1	1	1	0	0	0	0	0	0	0	0	0	2	1	1	1	0	0				
印刷	1	0	0	0	0	0	1	1	1	0	0	0	0	0	0	0	0	0	0	3				
化学	1	0	0	0	0	0	1	1	1	0	0	0	0	0	0	0	0	0	0	0				
石油・石炭	0	0	0	0	0	0	0	0	0	0	0	0	0	0	0	0	0	0	0	1				
プラスチック	0	0	0	0	0	0	0	0	0	0	0	0	0	0	0	0	0	0	0	0				
ゴム	0	0	0	0	0	0	0	0	0	0	0	0	0	0	0	0	0	0	0	0				
皮革	0	0	0	0	0	0	0	0	0	0	0	0	0	0	0	0	0	0	0	0				
窯業・土石	8	0	0	0	0	0	8	8	8	0	8	8	0	8	0	0	0	0	0	8				
鉄鋼	0	0	0	0	0	0	0	0	0	0	0	0	0	0	0	0	0	0	0	0				
非鉄金属	0	0	0	0	0	0	0	0	0	0	0	0	0	0	0	0	0	0	0	0				
金属	4	0	0	0	0	0	4	4	3	0	3	3	0	3	0	0	0	0	0	4				
はん用機器	0	0	0	0	0	0	0	0	0	0	0	0	0	0	0	0	0	0	0	0				
生産用機器	1	0	0	0	0	0	1	1	1	0	1	1	0	1	0	1	0	0	0	2				
業務用機器	1	0	0	0	0	0	1	1	1	0	1	0	0	0	0	0	0	0	0	2				
電子部品	0	0	0	0	0	0	0	0	0	0	0	0	0	0	0	0	0	0	0	0				
電気機器	0	0	0	0	0	0	0	0	0	0	0	0	0	0	0	0	0	0	0	0				
情報機器	0	0	0	0	0	0	0	0	0	0	0	0	0	0	0	0	0	0	0	0				
輸送機器	1	0	0	0	0	0	1	1	0	0	1	1	0	1	0	1	0	0	0	1				
その他	0	0	0	0	0	0	0	0	0	0	0	0	0	0	0	0	0	0	0	0				
電気・水道業	11	1	0	1	1	1	10	5	10	0	2	1	1	1	3	1	1	1	0	1				
電気業	0	0	0	0	0	0	0	0	0	0	0	0	0	0	0	0	0	0	0	0				
ガス業	0	0	0	0	0	0	0	0	0	0	0	0	0	0	0	0	0	0	0	0				
上下水道業	0	0	0	0	0	0	0	0	0	0	0	0	0	0	0	0	0	0	0	0				
下水道業	11	1	1	1	1	1	10	5	10	0	2	1	1	1	3	1	1	1	0	1				
運輸業	1	0	0	0	0	0	1	1	1	0	1	1	0	1	0	0	0	0	0	1				
卸・小売業	10	0	0	0	0	0	10	10	8	3	8	8	1	8	1	1	0	0	0	8				
サービス業等	5	0	0	0	0	0	5	5	3	2	2	2	0	2	1	0	0	0	0	2				
解体業・破砕前処理業	1	0	0	0	0	0	1	1	1	0	1	1	0	3	0	0	0	0	0	3				
その他の業種	6	0	0	0	0	0	5	5	0	5	2	1	1	1	1	1	0	0	0	1				

サービス業等は、「サービス業」、「学術研究、専門・技術サービス業」、「生活関連サービス業、娯楽業」のこと。  
 その他の業種は、「漁業」、「林業」、「情報通信業」、「飲食・宿泊業」のこと。



表4-5 業種別の処理・処分状況【能登中部地域】(令和3年度) その2

区分 業種	委託処理量		委託中間処理量						委託中間処理後量			最終処分量			その他 量	資源化 量					
	(K)	(O)	委託直接最終処分量		委託中間処理量		(委託処理の内訳)		(処理後の処理内訳)		(処理主体の内訳)		(処理主体の内訳)								
			(処理主体の内訳)		(処理先地域の内訳)		(L)	(M)	(M1)	(M2)	(R)	(Q)	(Q1) (Q2) (Q3)								
			処理業者	自治体	県内	県外							処理業者	自治体			事業者	自治体	処理業者		
全業種	450	3	3	0	3	0	447	447	0	162	285	434	427	6	478	63	56	0	8	0	576
第1次産業を除く	439	3	3	0	3	0	436	435	0	150	285	423	416	6	425	63	56	0	8	0	523
農業、林業を除く	439	3	3	0	3	0	436	435	0	150	285	423	416	6	438	63	56	0	8	0	536
農業、林業	11	0	0	0	0	0	11	11	0	11	0	11	11	0	40	0	0	0	0	0	40
鉱業															13						13
建設業	117	1	1	0	1	0	115	115	0	113	3	112	109	3	115	4	0	0	4	0	116
製造業	21	2	2	0	1	0	19	19	0	12	7	13	12	1	13	3	0	0	3	0	21
食料品	2						2	2	0	1	1	1	1	0	2	0	0	0	0	0	2
飲料・飼料	0	0	0	0	0	0	0	0	0	0	0	0	0	0	0	0	0	0	0	0	0
繊維	3	0	0	0	0	0	3	3	0	2	0	2	2	0	2	0	0	0	0	0	2
木材	3	1	1	0	1	0	2	2	0	2	0	2	2	0	2	1	0	0	1	0	2
家具	0	0	0	0	0	0	0	0	0	0	0	0	0	0	0	0	0	0	0	0	0
パルプ・紙																					0
印刷	0						0	0	0	0	0	0	0	0	0	0	0	0	0	0	0
化学	1						1	1	0	1	0	0	0	0	0	0	0	0	0	0	0
石油・石炭																					
プラスチック	0	0	0	0	0	0	0	0	0	0	0	0	0	0	0	0	0	0	0	0	1
ゴム	0						0	0	0	0	0	0	0	0	0	0	0	0	0	0	0
皮革	0						0	0	0	0	0	0	0	0	0	0	0	0	0	0	0
窯業・土石	3	0	0	0	0	0	3	3	0	2	1	2	1	1	1	1	1	1	1	1	1
鉄鋼	2	0	0	0	0	0	1	1	0	1	0	1	1	0	1	0	0	0	0	0	2
非鉄金属	2						2	2	0	2	0	2	2	0	2	0	0	0	0	0	4
金属	1	0	0	0	0	0	0	0	0	0	0	0	0	0	0	0	0	0	0	0	4
はん用機器	1	0	0	0	0	0	1	1	0	1	0	1	1	0	1	0	0	0	0	0	2
生産用機器	0						0	0	0	0	0	0	0	0	0	0	0	0	0	0	0
業務用機器	0	0	0	0	0	0	0	0	0	0	0	0	0	0	0	0	0	0	0	0	0
電子部品	3						3	3	1	1	1	1	1	0	1	0	0	0	0	0	2
電気機器	0						0	0	0	0	0	0	0	0	0	0	0	0	0	0	0
情報機器																					
輸送機器	0	0	0	0	0	0	0	0	0	0	0	0	0	0	0	0	0	0	0	0	0
その他	0	0	0	0	0	0	0	0	0	0	0	0	0	0	0	0	0	0	0	0	0
電気・水道業	286						286	286	24	262	283	282	282	1	286	54	54	1	0	0	373
電気業	282						282	282	21	261	281	281	281	0	281	54	54	0	0	0	368
ガス業																					
上水道業																					
下水道業	5						5	5	3	1	2	1	1	0	5	0	0	0	0	0	5
運輸業	0						0	0	0	0	0	0	0	0	0	0	0	0	0	0	0
卸・小売業	0						0	0	0	0	0	0	0	0	0	0	0	0	0	0	0
サービス業等	1	0	0	0	0	0	0	0	0	0	0	0	0	0	0	0	0	0	0	0	0
解体業・破砕前処理業	13						13	13	0	13	13	13	11	2	11	2	2	2	2	2	13
その他の業種	1	0	0	0	0	0	1	1	1	0	0	0	0	0	0	0	0	0	0	0	0

サービス業等は、「サービス業」、「学術研究、専門・技術サービス業」、「生活関連サービス業、娯楽業」のこと。  
 その他の業種は、「林業」、「漁業」、「情報通信業」、「飲食・宿泊業」のこと。

表4-6 業種別の処理・処分状況【能登北部地域】(令和3年度) その1

区分 業種	発生量			有償物量			排出量			自己中間処理量			自己中間処理後量			自己未処理量						搬出量			自己最終処分量					
	(A)	(B)	(C)	(D)	(E)	(E1)	(E2)	(E3)	(E4)	(E5)	(自己中間処理後の処理内訳)			(自己未処理の処理内訳)			(G)	(G1)	(G2)	(G3)	(G4)	(G5)	(H)	(I)	県内	県外				
											再生 利用量	自己 最終 処分量	委託 中間 処理量	委託 直接 最終 処分量	その他 量	再生 利用量											自己 最終 処分量	委託 中間 処理量	委託 直接 最終 処分量	その他 量
											(E1)	(E2)	(E3)	(E4)	(E5)	(G1)											(G2)	(G3)	(G4)	(G5)
全業種	265	1	264	148	80	79	1	0	0	116	116	1	114	1	0	117														
第1次産業を除く	177	1	176	81	28	27	1	0	0	95	95	1	94	1	0	96														
農業、林業を除く	177	1	176	81	28	27	1	0	0	95	95	1	94	1	0	96														
農業、林業	88		88	67	52	52				21	21	0	21	0	0	21														
鉱業																														
建設業	95	1	93	4	4	4	0	0	0	89	89	1	88	1	0	89														
製造業	29	0	29	26	23	23	0	0	0	2	2	0	2	0	0	3														
食料品	0	0	0	0	0	0	0	0	0	0	0	0	0	0	0	0														
飲料・飼料	1	0	1	0	0	0	0	0	0	0	0	0	0	0	0	0														
繊維	0	0	0	0	0	0	0	0	0	0	0	0	0	0	0	0														
木材	0	0	0	0	0	0	0	0	0	0	0	0	0	0	0	0														
家具																														
ハルブ・紙																														
印刷	0	0	0	0	0	0	0	0	0	0	0	0	0	0	0	0														
化学	0	0	0	0	0	0	0	0	0	0	0	0	0	0	0	0														
石油・石炭	23	0	23	23	23	23	0	0	0	0	0	0	0	0	0	0														
プラスチック																														
ゴム																														
皮革																														
窯業・土石	2		2	1	0	0	0	0	0	1	1	0	1	0	0	1														
鉄鋼																														
非鉄金属																														
金属	0	0	0	0	0	0	0	0	0	0	0	0	0	0	0	0														
はん用機器	0	0	0	0	0	0	0	0	0	0	0	0	0	0	0	0														
生産用機器																														
業務用機器																														
電子部品	3		3	2	0	0	0	0	0	1	1	0	1	0	0	1														
電気機器	0	0	0	0	0	0	0	0	0	0	0	0	0	0	0	0														
情報機器																														
輸送機器	0	0	0	0	0	0	0	0	0	0	0	0	0	0	0	0														
その他	0	0	0	0	0	0	0	0	0	0	0	0	0	0	0	0														
電気・水道業	52		52	50	0	0	0	0	0	2	2	0	2	0	0	2														
電気業																														
ガス業																														
水道業																														
上下水道業	52		52	50	0	0	0	0	0	2	2	0	2	0	0	2														
下水水道業																														
運輸業	0	0	0	0	0	0	0	0	0	0	0	0	0	0	0	0														
卸・小売業	1		1	1	1	1	0	0	0	1	1	0	1	0	0	1														
サービス業等	0	0	0	0	0	0	0	0	0	0	0	0	0	0	0	0														
解体業・破砕前処理業	0	0	0	0	0	0	0	0	0	0	0	0	0	0	0	0														
その他の業種	0	0	0	0	0	0	0	0	0	0	0	0	0	0	0	0														

サービス業等は、「サービス業」、「学術研究、専門・技術サービス業」、「生活関連サービス業、娯楽業」のこと。  
 その他の業種は、「林業」、「漁業」、「情報通信業」、「飲食・宿泊業」のこと。

表4-6 業種別の処理・処分状況【能登北部地域】(令和3年度) その2

区分 業種	委託 処理量 (K)	委託中間処理量 (委託処理の内訳)										最終処分量				その他 量 (J)	資源化 量 (S)				
		委託直接最終処分量					委託中間処理後量 (処理後の処理内訳)					再生 利用量 (R)	事業主体の内訳								
		(処理主体の内訳)		(処理先地域の内訳)		(L)	(処理主体の内訳)		(処理先地域の内訳)		(M)		(処理後の処理内訳)		(Q)			(Q1)	(Q2)	(Q3)	
		処理業者	自治体	県内	県外		処理業者	自治体	県内	県外			再生 利用量 (M1)	最終 処分量 (M2)							
(O)	(O)	(O)	(O)	(O)	(O)	(O)	(O)	(O)	(O)	(O)	(O)	(O)	(O)	(O)	(O)	(O)					
全業種	116	1	1	0	1	0	116	115	0	111	4	110	108	2	188	3	0	0	3	0	189
第1次産業を除く	96	1	1	0	1	0	95	95	0	90	4	90	87	2	115	3	0	0	3	0	116
農業、林業を除く	96	1	1	0	1	0	95	95	0	90	4	90	87	2	115	3	0	0	3	0	116
農業、林業	21	0	0	0	0	21	21	0	21	0	0	21	21	0	73	0	0	0	0	0	73
鉱業																					
建設業	89	1	1	0	1	0	89	88	0	86	2	86	84	2	88	3	0	0	3	0	89
製造業	3	0	0	0	0	3	3	0	2	1	2	2	0	0	25	0	0	0	0	0	25
食品	0	0	0	0	0	0	0	0	0	0	0	0	0	0	0	0	0	0	0	0	0
飲料・飼料	0	0	0	0	0	0	0	0	0	0	0	0	0	0	0	0	0	0	0	0	0
繊維	0	0	0	0	0	0	0	0	0	0	0	0	0	0	0	0	0	0	0	0	0
木材	0	0	0	0	0	0	0	0	0	0	0	0	0	0	0	0	0	0	0	0	0
家具																					
ハルブ・紙																					
印刷	0	0	0	0	0	0	0	0	0	0	0	0	0	0	0	0	0	0	0	0	0
化学	0	0	0	0	0	0	0	0	0	0	0	0	0	0	0	0	0	0	0	0	0
石油・石炭	0	0	0	0	0	0	0	0	0	0	0	0	0	0	23	0	0	0	0	0	23
プラスチック																					
ゴム																					
皮革																					
窯業・土石	1	0	0	0	1	0	1	1	0	1	0	1	1	0	1	0	0	0	0	0	1
鉄鋼																					
非鉄金属																					
金属	0	0	0	0	0	0	0	0	0	0	0	0	0	0	0	0	0	0	0	0	0
はん用機器	0	0	0	0	0	0	0	0	0	0	0	0	0	0	0	0	0	0	0	0	0
生産用機器																					
業務用機器																					
電子部品	1	0	0	0	1	0	1	1	0	1	0	1	0	0	0	0	0	0	0	0	0
電気機器	0	0	0	0	0	0	0	0	0	0	0	0	0	0	0	0	0	0	0	0	0
情報機器																					
輸送機器	0	0	0	0	0	0	0	0	0	0	0	0	0	0	0	0	0	0	0	0	0
その他	0	0	0	0	0	0	0	0	0	0	0	0	0	0	0	0	0	0	0	0	0
電気・水道業	2	0	0	0	2	0	2	2	1	1	1	1	1	0	1	0	0	0	0	0	1
電気業																					
ガス業																					
上水道業																					
下水道業	2	0	0	0	2	0	2	2	1	1	1	1	0	1	0	0	0	0	0	0	1
運輸業	0	0	0	0	0	0	0	0	0	0	0	0	0	0	0	0	0	0	0	0	0
卸・小売業	1	0	0	0	1	0	1	1	0	1	0	1	1	0	1	0	0	0	0	0	1
サービス業等	0	0	0	0	0	0	0	0	0	0	0	0	0	0	0	0	0	0	0	0	0
解体業・破砕前処理業	0	0	0	0	0	0	0	0	0	0	0	0	0	0	0	0	0	0	0	0	0
その他の業種	0	0	0	0	0	0	0	0	0	0	0	0	0	0	0	0	0	0	0	0	0

サービス業等は、「サービス業」、「学術研究、専門・技術サービス業」、「生活関連サービス業、娯楽業」のこと。  
 その他の業種は、「林業」、「漁業」、「情報通信業」、「飲食・宿泊業」のこと。



表5-1 種類別処理・処分状況【南加賀地域】(令和3年度) その1

区分 種類	発生量		有償物量		排出量		自己中間処理量				自己未処理量				搬出量		自己最終処分量	
	(A)	(B)	(C)	(D)	(E)	(自己中間処理後の処理内訳)				(G)	(自己未処理の処理内訳)			(H)	(処理先地域の内訳)			
						再生 利用量	自己 最終 処分量	委託 中間 処理量	委託 直接 処分量		その他	自己 最終 処分量	委託 中間 処理量		委託 直接 処分量	その他	県内	県外
合計	593	41	552	169	47	14	33	0	0	0	382	4	374	4	0	412	0	0
燃え殻	0	0	0	0	0	0	0	0	0	0	0	0	0	0	0	0	0	0
汚泥	211	0	211	178	35	0	34	0	0	33	5	28	0	63	0	0	0	0
有機性汚泥	128	0	128	127	10	0	10	0	0	1	0	1	0	11	0	0	0	0
無機性汚泥	83	0	83	51	25	0	25	0	0	32	5	27	0	52	0	0	0	0
廃油	18	1	16	2	0	0	0	0	0	14	1	14	0	14	0	0	0	0
一般廃油	13	1	12	2	0	0	0	0	0	10	1	9	0	10	0	0	0	0
廃溶剤	2	1	2	0	0	0	0	0	0	2	0	2	0	2	0	0	0	0
固形油	0	0	0	0	0	0	0	0	0	0	0	0	0	0	0	0	0	0
油でい	3	0	3	0	0	0	0	0	0	3	0	3	0	3	0	0	0	0
油付着物	0	0	0	0	0	0	0	0	0	0	0	0	0	0	0	0	0	0
廃酸	4	0	4	0	0	0	0	0	0	4	0	4	0	4	0	0	0	0
廃アルカリ	6	0	6	0	0	0	0	0	0	6	0	6	0	6	0	0	0	0
廃プラスチック類	14	1	12	1	0	0	0	0	0	12	0	11	0	12	0	0	0	0
廃プラスチック	13	1	12	1	0	0	0	0	0	12	0	11	0	11	0	0	0	0
廃タイヤ	1	0	0	0	0	0	0	0	0	0	0	0	0	0	0	0	0	0
紙くず	2	0	2	0	0	0	0	0	0	2	1	1	0	1	0	0	0	0
木くず	20	2	18	3	2	1	1	0	0	15	0	15	0	17	0	0	0	0
繊維くず	3	0	3	0	0	0	0	0	0	3	0	3	0	3	0	0	0	0
動植物性残さ	1	0	1	0	0	0	0	0	0	0	0	0	0	0	0	0	0	0
動物系固形不要物	0	0	0	0	0	0	0	0	0	0	0	0	0	0	0	0	0	0
ゴムくず	0	0	0	0	0	0	0	0	0	0	0	0	0	0	0	0	0	0
金属くず	34	24	10	0	0	0	0	0	0	10	0	10	0	10	0	0	0	0
ガラス陶磁器くず	37	0	37	9	5	5	1	0	0	30	0	29	0	30	0	0	0	0
鉱さい	3	1	2	0	0	0	0	0	0	2	0	2	0	2	0	0	0	0
がれき類	216	2	214	14	14	8	6	0	0	200	3	195	2	203	0	0	0	0
コンクリート片	114	0	114	5	5	4	1	0	0	109	1	107	0	109	0	0	0	0
廃アスファルト	86	2	83	5	5	4	1	0	0	79	2	77	0	78	0	0	0	0
その他の建設廃材	17	0	17	4	4	4	4	0	0	13	0	11	2	17	0	0	0	0
動物のふん尿	3	0	3	2	2	2	0	0	0	1	0	1	0	1	0	0	0	0
動物の死体	0	0	0	0	0	0	0	0	0	0	0	0	0	0	0	0	0	0
ばいじん	2	0	2	0	0	0	0	0	0	2	0	2	0	2	0	0	0	0
その他の産業廃棄物	12	0	12	7	7	7	0	0	0	7	0	7	0	14	0	0	0	0
感染性廃棄物	1	0	1	0	0	0	0	0	0	2	0	2	0	2	0	0	0	0
混合物等	12	0	11	7	7	7	0	0	0	5	0	4	0	12	0	0	0	0

(単位: 千トン/年)

表5-1 種類別処理・処分状況【南加賀地域】(令和3年度) その2

(単位: 千ト/年)

区分 種類	委託処理量		委託中間処理量										委託直接最終処分量			委託処理の内訳				最終処分量			資源化 量	その他 量	(J)	(S)
	(K)	(O)	(処理主体の内訳)		(処理先地域の内訳)		(L)	(処理主体の内訳)		(処理先地域の内訳)		(M)	(処理後の処理内訳)		(R)	(Q)	(処理主体の内訳)									
			処理業者	自治体	県内	県外		処理業者	自治体	県内	県外		再生 利用量	最終 処分量			(Q1)	(Q2)	(Q3)							
																				(M1)	(M2)					
合計	411	4	4	0	1	407	0	351	56	364	353	10	371	15	0	0	14	0	412							
燃え殻	0	0	0	0	0	0	0	0	0	0	0	0	0	0	0	0	0	0	0							
汚泥	62	0	0	0	0	62	62	35	27	41	40	1	45	1	0	0	1	0	45							
有機性汚泥	11	0	0	0	0	11	11	4	7	5	5	0	5	0	0	0	0	0	5							
無機性汚泥	52	0	0	0	0	51	51	32	20	36	35	1	40	1	0	0	1	0	40							
廃油	14	0	0	0	0	14	14	9	6	8	8	0	9	0	0	0	0	0	9							
一般廃油	10	0	0	0	0	10	10	7	2	7	7	0	7	0	0	0	0	0	7							
廃溶剤	2	0	0	0	0	2	2	1	0	2	2	0	2	0	0	0	0	0	2							
固形油	0	0	0	0	0	0	0	0	0	0	0	0	0	0	0	0	0	0	0							
油でい	3	0	0	0	0	3	3	0	3	0	0	0	0	0	0	0	0	0	0							
油付着物	0	0	0	0	0	0	0	0	0	0	0	0	0	0	0	0	0	0	0							
廃酸	4	0	0	0	0	4	4	3	2	0	0	0	0	0	0	0	0	0	0							
廃アルカリ	6	0	0	0	0	6	6	4	2	1	1	0	1	0	0	0	0	0	1							
廃プラスチック類	12	0	0	0	0	12	12	10	2	10	8	1	9	1	0	0	1	0	10							
廃プラスチック	11	0	0	0	0	11	11	10	2	9	8	1	9	1	0	0	1	0	10							
廃タイヤ	0	0	0	0	0	0	0	0	0	0	0	0	0	0	0	0	0	0	0							
紙くず	1	0	0	0	0	1	1	1	0	1	1	0	1	0	0	0	0	0	1							
木くず	16	0	0	0	0	16	16	15	2	15	15	0	16	0	0	0	0	0	16							
繊維くず	3	0	0	0	0	3	3	3	0	1	1	0	1	0	0	0	0	0	1							
動植物性残さ	0	0	0	0	0	0	0	0	0	0	0	0	0	0	0	0	0	0	0							
動物系固形不要物	0	0	0	0	0	0	0	0	0	0	0	0	0	0	0	0	0	0	0							
ゴムくず	0	0	0	0	0	0	0	0	0	0	0	0	0	0	0	0	0	0	0							
金属くず	10	0	0	0	0	10	10	8	2	10	10	0	10	0	0	0	0	0	10							
ガラス陶磁器くず	30	0	0	0	0	30	30	29	0	30	29	1	34	1	0	0	1	0	34							
鉱さい	2	0	0	0	0	2	2	0	2	2	2	0	2	0	0	0	0	0	2							
がれき類	203	2	2	0	0	201	201	199	3	201	199	2	210	4	0	0	4	0	212							
コンクリート片	109	0	0	0	0	109	109	107	1	109	108	0	113	1	0	0	1	0	113							
廃アスファルト	78	0	0	0	0	78	78	77	1	78	78	0	83	0	0	0	0	0	83							
その他の建設廃材	17	2	2	0	0	15	15	15	0	15	13	1	13	3	0	0	3	0	13							
動物のふん尿	1	0	0	0	0	1	1	1	0	1	1	0	2	0	0	0	0	0	2							
動物の死体	0	0	0	0	0	0	0	0	0	0	0	0	0	0	0	0	0	0	0							
ばいじん	2	0	0	0	0	2	2	0	1	0	0	0	0	0	0	0	0	0	0							
その他の産業廃棄物	14	0	0	0	0	13	13	6	8	11	10	1	10	2	0	0	0	0	10							
感染性廃棄物	2	0	0	0	0	2	2	2	0	0	0	0	0	0	0	0	0	0	0							
混合物等	12	0	0	0	0	11	11	4	7	11	10	1	10	2	0	0	2	0	10							

表5-2 種類別処理・処分状況【石川中央地域南部区】(令和3年度) その1

区分 種類	発生量		有償物量		排出量		自己中間処理量				自己中間処理後量				自己未処理量				自己未処理後量				搬出量		自己最終処分量	
	(A)	(B)	(C)	(D)	(E)	(自己中間処理後の処理内訳)				(自己未処理の処理内訳)				(G)	(G1)	(G2)	(G3)	(G4)	(G5)	(H)	(処理先地域の内訳)					
						再生 利用量	自己 最終 処分量	委託 中間 処理量	委託 直接 処分量	その他 量	再生 利用量	自己 最終 処分量	委託 中間 処理量								委託 直接 処分量	その他 量	県内	県外		
																									(E1)	(E2)
合計	383	13	371	149	31	12	0	19	0	0	222	18	201	2	0	223	0	0								
燃え殻	0	0	0	0	2	0	0	1	0	0	0	0	0	0	0	2	0	0								
汚泥	121	121	121	113	12	1	11	0	0	8	0	0	7	0	0	19	0	0								
有機性汚泥	76	76	76	74	3	3	3	0	0	2	0	1	0	0	5	0	0									
無機性汚泥	45	45	45	39	10	1	8	0	0	6	0	6	0	0	14	0	0									
廃油	9	0	9	4	0	0	0	0	0	5	0	5	0	0	5	0	0									
一般廃油	8	0	8	4	0	0	0	0	0	5	0	5	0	0	4	0	0									
廃溶剤	1	1	1	0						1	0	1	0	0	1	0	0									
固形油	0	0	0							0	0	0	0	0	0	0	0									
油でい	0	0	0							0	0	0	0	0	0	0	0									
油付着物	0	0	0							0	0	0	0	0	0	0	0									
廃酸	1	1	1	1	1	1	1	1	1	1	1	1	1	1	1	1	1									
廃アルカリ	10	10	10	10	10	10	10	10	10	10	10	10	10	10	10	10	10									
廃プラスチック類	11	1	10	2	1	1	0	0	0	8	0	8	0	0	8	0	0									
廃プラスチック	10	1	10	2	1	1	0	0	0	8	0	8	0	0	8	0	0									
廃タイヤ	1	1	1	1	1	1	1	1	1	1	1	1	1	1	1	1	1									
紙くず	2	1	1	0	0	0	0	0	0	1	0	1	0	0	1	0	0									
木くず	11	0	10	1	1	0	1	1	0	9	0	9	0	0	9	0	0									
繊維くず	1	1	1	0	0	0	0	0	0	1	0	1	0	0	1	0	0									
動植物性残さ	3	0	3	0	0	0	0	0	0	3	0	3	0	0	2	0	0									
動物系固形不要物																										
ゴムくず																										
金属くず	15	8	8	0	0	0	0	0	0	7	2	6	0	0	6	0	0									
ガラス陶磁器くず	17	0	17	3	3	1	2	2	0	13	0	13	0	0	16	0	0									
鉱さい	2	0	2							2	0	2	0	0	2	0	0									
がれき類	112	1	111	7	7	4	3	3	0	104	1	101	1	0	106	0	0									
コンクリート片	59		59	3	3	2	1	1	0	56	1	56	0	0	56	0	0									
廃アスファルト	44	1	43	2	2	2	0	0	0	41	1	40	0	0	40	0	0									
その他の建設廃材	9	9	9	2	2	2	2	2	0	7	0	6	1	0	9	0	0									
動物のふん尿	9	9	9	7	5	5				2	0	2	0	0	2	0	0									
動物の死体																										
ばいじん	0	0	0							0	0	0	0	0	0	0	0									
その他の産業廃棄物	4	0	3	0	0	0	0	0	0	3	0	3	0	0	3	0	0									
感染性廃棄物	0	0	0							0	0	0	0	0	0	0	0									
混合物等	3	0	3	0	0	0	0	0	0	3	0	3	0	0	3	0	0									

(単位: 千トン/年)

表5-2 種類別処理・処分状況【石川中央地域南部区】(令和3年度) その2

区分 種類	委託処理量		(委託処理の内訳)										再生利用量		最終処分量			その他 資源化 量		
	(K)	(O)	委託直接最終処分量					委託中間処理量					(R)	(Q)	(処理主体の内訳)		(J)		(S)	
			(処理主体の内訳)		(処理先地域の内訳)		(L)	(M)	(処理先地域の内訳)		(M1)	(M2)			(Q1)	(Q2)				(Q3)
			処理業者	自治体	県内	県外			処理業者	自治体										
合計	223	2	2	0	2	0	220	0	195	25	199	6	223	8	1	0	8	0	236	
燃え殻	2	0	0	0	0	2	2	0	2	0	1	0	0	1	0	0	0	0	0	
汚泥	18	0	0	0	0	18	0	15	3	14	1	15	1	1	0	0	1	0	15	
有機性汚泥	4					4		2	2	2	0	2	0	2	0	0	0	0	2	
無機性汚泥	14	0	0	0	0	14	0	13	1	12	1	13	1	1	1	1	1	1	13	
廃油	5					5		2	3	2	2	2	2	2	0	0	0	0	2	
一般廃油	4					4		2	2	2	2	2	2	2	0	0	0	0	2	
廃溶剤	1					1		0	0	0	0	0	0	0	0	0	0	0	0	
固形油	0					0		0	0	0										
油でい	0					0		0	0	0										
油付着物	0					0		0	0	0										
廃酸	1					1		0	0	1	0	0	0	0	0	0	0	0	0	
廃アルカリ	1					1		1	0	0	0	0	0	0	0	0	0	0	0	
廃プラスチック類	8	0	0	0	0	8	0	8	0	0	7	1	8	1	0	0	1	1	8	
廃プラスチック	8	0	0	0	0	8	0	7	0	6	1	7	7	1	0	0	1	1	7	
廃タイヤ	1	0	0	0	0	1		1	0	1	0	1	1	0	0	0	0	0	1	
紙くず	1					1		1	0	1	1	1	1	0	0	0	0	0	2	
木くず	9	0	0	0	0	9	0	9	1	9	0	9	9	0	0	0	0	0	9	
繊維くず	1	0	0	0	0	1	1	1	0	0	0	0	0	0	0	0	0	0	0	
繊維性残さ	2					2		1	2	1	1	1	1	1	1	1	1	1	2	
動植物性残さ																				
動物系固形不要物																				
ゴムくず																				
金属くず	6	0	0	0	0	6	6	6	0	6	6	6	8	0	0	0	0	0	15	
ガラス陶磁器くず	16	0	0	0	0	15	15	0	15	0	15	0	16	1	1	1	1	1	16	
鉱さい	2	0	0	0	0	1	1	1	1	1	1	1	2	0	0	0	0	0	2	
がれき類	106	1	1	1	0	105	105	0	103	1	105	103	109	2	0	0	2	0	110	
コンクリート片	56	0	0	0	0	56	56	0	56	1	56	56	59	0	0	0	0	0	59	
廃アスファルト	40	0	0	0	0	40	40		40	1	40	40	43	0	0	0	0	0	44	
その他の建設廃材	9	1	1	1	0	8	8	0	8	0	8	7	7	2	2	2	2	2	7	
動物のふん尿	2					2	2		2		2	2	7						7	
動物の死体																				
ばいじん	0	0	0	0	0	0	0	0	0	0	0	0	0	0	0	0	0	0	0	
その他の産業廃棄物	3	0	0	0	0	3	3	2	1	3	2	2	2	1	0	1	1	1	2	
感染性廃棄物	0	0	0	0	0	0	0	0	0	0	0	0	0	0	0	0	0	0	0	
混合物等	3	0	0	0	0	3	3	2	0	3	2	2	2	1	0	1	1	1	2	

(単位: 千ト/年)

表5-3 種類別処理・処分状況【石川中央地域北部区】(令和3年度) その1

(単位: 千トン/年)

区分 種類	発生量		有償物量		排出量		自己中間処理量				自己未処理量				自己未処理後の処理内訳				自己未処理の処理内訳				搬出量		自己最終処分量					
	(A)	(B)	(C)	(D)	(E)	(E1)	(E2)	(E3)	(E4)	(E5)	(G)	(G1)	(G2)	(G3)	(G4)	(G5)	(H)	(I)	(処理先地域の内訳)		(J)	(K)								
																							再生利用量		委託中間処理量		委託直接最終処分量		その他	
																							(E1)	(E2)	(E3)	(E4)	(E5)	(G1)	(G2)	(G3)
合計	234	3	230	113	23	21	2	0	0	117	1	115	1	0	0	118			県内	県外										
燃え殻	0	0	0	0	0	0	0	0	0	0	0	0	0	0	0	0	0	0												
汚泥	115	115	115	112	1	1	1	1	1	4	0	4	0	0	0	5														
有機性汚泥	111	111	111	111	1	1	1	1	1	0	0	0	0	0	1															
無機性汚泥	4	4	4	0	0	0	0	0	0	4	0	4	0	0	4															
廃油	0	0	0	0	0	0	0	0	0	0	0	0	0	0	0	0	0	0												
一般廃油	0	0	0	0	0	0	0	0	0	0	0	0	0	0	0	0	0	0												
廃溶剤	0	0	0	0	0	0	0	0	0	0	0	0	0	0	0	0	0	0												
固形油	0	0	0	0	0	0	0	0	0	0	0	0	0	0	0	0	0	0												
油でい	0	0	0	0	0	0	0	0	0	0	0	0	0	0	0	0	0	0												
油付着物	0	0	0	0	0	0	0	0	0	0	0	0	0	0	0	0	0	0												
廃酸	1	1	1	1	1	1	1	1	1	1	1	1	1	1	1	1	1	1												
廃アルカリ	0	0	0	0	0	0	0	0	0	0	0	0	0	0	0	0	0	0												
廃プラスチック類	3	3	3	3	0	0	0	0	0	3	0	3	0	0	3															
廃プラスチック	3	3	3	3	0	0	0	0	0	3	0	3	0	0	3															
廃タイヤ	0	0	0	0	0	0	0	0	0	0	0	0	0	0	0	0	0	0												
紙くず	0	0	0	0	0	0	0	0	0	0	0	0	0	0	0	0	0	0												
木くず	5	5	5	5	1	1	1	1	1	4	0	4	0	0	4															
繊維くず	1	1	1	1	0	0	0	0	0	1	0	1	0	0	1															
動植物性残さ	0	0	0	0	0	0	0	0	0	0	0	0	0	0	0	0	0	0												
動物系固形不要物	0	0	0	0	0	0	0	0	0	0	0	0	0	0	0	0	0	0												
ゴムくず	0	0	0	0	0	0	0	0	0	0	0	0	0	0	0	0	0	0												
金属くず	4	2	2	2	0	0	0	0	0	2	0	2	0	0	2															
ガラス陶磁器くず	7	7	7	7	0	0	0	0	0	7	0	7	0	0	7															
鉱さい	4	4	4	4	4	4	4	4	4	4	4	4	4	4	4															
がれき類	69	1	68	4	4	2	2	2	2	63	1	62	1	1	65															
コンクリート片	36	36	36	2	2	1	1	1	1	35	0	34	0	0	35															
廃アスファルト	27	1	26	1	1	1	1	1	1	25	1	24	0	0	24															
その他の建設廃材	5	0	5	1	1	1	1	1	1	4	1	3	1	1	5															
動物のふん尿	29	29	29	22	17	17	17	17	17	7	0	7	0	0	7															
動物の死体																														
ばいじん																														
その他の産業廃棄物	2	0	2	0	0	0	0	0	0	1	0	1	0	0	2															
感染性廃棄物	0	0	0	0	0	0	0	0	0	0	0	0	0	0	0															
混合物等	1	0	1	0	0	0	0	0	0	1	0	1	0	0	1															

表5-3 種類別処理・処分状況【石川中央地域北部区】(令和3年度) その2

区分 種類	委託処理量		(委託処理の内訳)										再生利用量		最終処分量			その他 資源化 量		
	(K)	(O)	委託直接最終処分量					委託中間処理量					(R)	(Q)	(処理主体の内訳)		(J)		(S)	
			(処理主体の内訳)		(処理先地域の内訳)		(L)	(M)	(処理先地域の内訳)		(M1)	(M2)			(Q1)	(Q2)				(Q3)
			処理業者	自治体	県内	県外			処理業者	自治体										
合計	118	1	1	116	1	106	12	110	106	4	128	5	0	0	5	0	0	131		
燃え殻	0	0	0	0	0	0	0	0	0	0	0	0	0	0	0	0	0	0		
汚泥	5	0	0	4	1	3	2	2	0	2	0	0	0	0	0	0	0	2		
有機性汚泥	1	0	0	1	0	1	0	0	0	0	0	0	0	0	0	0	0	0		
無機性汚泥	4	0	0	4	0	2	2	2	0	2	0	0	0	0	0	0	0	2		
廃油	0	0	0	0	0	0	0	0	0	0	0	0	0	0	0	0	0	0		
一般廃油	0	0	0	0	0	0	0	0	0	0	0	0	0	0	0	0	0	0		
廃溶剤	0	0	0	0	0	0	0	0	0	0	0	0	0	0	0	0	0	0		
固形油	0	0	0	0	0	0	0	0	0	0	0	0	0	0	0	0	0	0		
油でい	0	0	0	0	0	0	0	0	0	0	0	0	0	0	0	0	0	0		
油付着物	0	0	0	0	0	0	0	0	0	0	0	0	0	0	0	0	0	0		
廃酸	1	0	0	1	0	0	1	0	0	0	0	0	0	0	0	0	0	0		
廃アルカリ	0	0	0	0	0	0	0	0	0	0	0	0	0	0	0	0	0	0		
廃プラスチック類	3	0	0	3	0	3	0	3	0	3	0	3	0	3	0	0	0	3		
廃プラスチック	3	0	0	3	0	3	0	3	0	3	0	3	0	3	0	0	0	3		
廃タイヤ	0	0	0	0	0	0	0	0	0	0	0	0	0	0	0	0	0	0		
紙くず	0	0	0	0	0	0	0	0	0	0	0	0	0	0	0	0	0	0		
木くず	5	0	0	5	0	4	0	4	0	4	0	4	0	4	0	0	0	5		
繊維くず	1	0	0	1	0	1	0	0	0	0	0	0	0	0	0	0	0	0		
繊維性残さ	0	0	0	0	0	0	0	0	0	0	0	0	0	0	0	0	0	0		
動物系固形不要物	0	0	0	0	0	0	0	0	0	0	0	0	0	0	0	0	0	0		
ゴムくず	0	0	0	0	0	0	0	0	0	0	0	0	0	0	0	0	0	0		
金属くず	2	0	0	2	0	2	0	2	0	2	0	2	0	2	0	0	0	4		
ガラス陶磁器くず	7	0	0	7	0	7	0	7	0	7	0	7	0	7	0	1	1	7		
鉱さい	4	0	0	3	0	3	0	3	0	3	0	3	0	3	0	0	0	3		
がれき類	65	1	1	64	0	63	1	64	63	1	64	63	1	67	1	0	1	67		
コンクリート片	35	0	0	35	0	34	0	35	0	35	0	35	0	36	0	0	0	36		
廃アスファルト	24	0	0	24	0	24	0	24	0	24	0	24	0	26	0	0	0	27		
その他の建設廃材	5	1	1	5	0	5	0	5	4	0	4	0	4	1	1	1	1	4		
動物のふん尿	7	0	0	7	0	7	0	7	0	7	0	7	0	24	0	0	0	24		
動物の死体	0	0	0	0	0	0	0	0	0	0	0	0	0	0	0	0	0	0		
ばいじん	0	0	0	0	0	0	0	0	0	0	0	0	0	0	0	0	0	0		
その他の産業廃棄物	2	0	0	1	1	1	0	1	1	1	0	1	1	1	1	1	1	1		
感染性廃棄物	0	0	0	0	0	0	0	0	0	0	0	0	0	0	0	0	0	0		
混合物等	1	0	0	1	0	1	0	1	1	1	0	1	1	1	1	1	1	1		

(単位: 千ト/年)

表5-4 種類別処理・処分状況【金沢市】(令和3年度) その1

区分 種類	発生量		有償物量		排出量		自己中間処理後量				自己未処理量				搬出量		自己最終処分量		
	(A)	(B)	(C)	(D)	(E)	(自己中間処理後の処理内訳)				(G)	(自己未処理の処理内訳)			(H)	(処理先地域の内訳)				
						再生 利用量	自己 最終 処分量	委託 中間 処理量	委託 直接 最終 処分量		その他	再生 利用量	自己 最終 処分量		委託 中間 処理量	委託 直接 最終 処分量	その他	県内	県外
(F)	(F1)	(F2)	(F3)	(F4)	(F5)	(G)	(G1)	(G2)	(G3)	(G4)	(G5)	(H)	(I)	(J)					
合計	1,017	13	1,004	586	38	17	18	2	0	418	3	0	410	5	1	435	0	0	
燃え殻	1		1		8		8	0	0	1			1	0	0	8			
汚泥	570		570	557	23	1	21	1	1	13	0		12	1		36			
有機性汚泥	529		529	526	20	0	18	1	1	2			2	0		22			
無機性汚泥	42		42	31	3	1	3	0	0	11	0		10	1		14			
廃油	3	0	2	0	0	0	0	0	0	2	1		1	0		2			
一般廃油	2	0	2	0	0	0	0	0	0	2	1		1	0		1			
廃溶剤	0	0	0	0						0			0	0		0			
固形油	0	0	0	0						0			0	0		0			
油でい	0	0	0	0						0			0	0		0			
油付着物	0	0	0	0						0			0	0		0			
廃酸	1		1	0	0	0	0	0	0	1			1	0		1			
廃アルカリ	0	0	0	0	0	0	0	0	0	0			0	0		0			
廃プラスチック類	15	0	15	0	0	0	0	0	0	14	0		14	0		15			
廃プラスチック	15	0	14	0	0	0	0	0	0	14	0		13	0		14			
廃タイヤ	1		1	0	0	0	0	0	0	1	0		1	0		1			
紙くず	4	3	1	0	0	0	0	0	0	1	0		1	0		1			
木くず	20	1	19	3	2	1	2	2	0	16	0		16	0		18			
繊維くず	3		3	0	0	0	0	0	0	3			3	0		3			
動植物性残さ	4	3	2	0	0	0				1	0		1	0		1			
動物系固形不要物	0	0	0	0						0			0	0		0			
ゴムくず	0	0	0	0						0			0	0		0			
金属くず	18	6	12	0	0	0	0	0	0	12	0		12	0		12			
ガラス陶磁器くず	32		32	3	3		3	0		29	0		29	0		32			
鉱さい	0	0	0	0						0			0	0		0			
がれき類	249	3	247	16	16	9	7			230	3		225	2		234			
コンクリート片	131		131	6	6	5	1			124	1		123	0		125			
廃アスファルト	98	3	96	5	5	4	1			91	2		88	0		90			
その他の建設廃材	20		20	5	5	5	5			15			13	2		20			
動物のふん尿	0	0	0	0	0	0				0			0	0		0			
動物の死体	0		0							0			0	0		0			
ばいじん	0		0							0			0	0		0			
その他の産業廃棄物	9	0	8	2	2	2	0	0		7	0		7	0		8			
感染性廃棄物	2		2							2			2	0		2			
混合物等	8	0	7	2	2	2	0	0		6	0		5	0		6			

(単位: トン/年)

表5-4 種類別処理・処分状況【金沢市】(令和3年度) その2

区分 種類	委託処理量		(委託処理の内訳)										再生利用量		最終処分量			その他 資源化 量			
	(K)	(O)	委託直接最終処分量					委託中間処理量					(R)	(Q)	(処理主体の内訳)						
			(処理主体の内訳)		(処理先地域の内訳)		(L)	(処理主体の内訳)		(処理先地域の内訳)		(M)			(処理後の処理内訳)		(Q1)		(Q2)	(Q3)	
			処理業者	自治体	県内	県外		処理業者	自治体	県内	県外				再生利用量	最終処分量					事業者
(O)	(O)	(O)	(O)	(O)	(O)	(O)	(O)	(O)	(O)	(O)	(O)	(M)	(M1)	(M2)	(R)	(Q)	(Q1)	(Q2)	(Q3)		
合計	435	7	4	3	7	0	428	5	411	17	397	13	383	13	403	21	2	3	16	1	416
燃え殻	8	0	0	0	0	0	8	2	8	0	13	1	11	1	11	1	0	0	1	0	11
汚泥	36	2	0	2	2	0	33	30	4	27	6	15	15	1	16	3	2	2	1	0	16
有機性汚泥	22	2	0	2	2	0	20	16	4	16	4	7	7	0	7	2	2	2	0	0	7
無機性汚泥	14	1	0	0	1	0	13	13	2	11	2	8	8	1	9	1	0	0	1	0	9
廃油	1	0	0	0	0	0	1	1	0	1	1	0	0	0	1	0	0	0	0	0	1
一般廃油	1	0	0	0	0	0	1	1	0	1	1	0	0	0	1	0	0	0	0	0	1
廃溶剤	0	0	0	0	0	0	0	0	0	0	0	0	0	0	0	0	0	0	0	0	0
固形油	0	0	0	0	0	0	0	0	0	0	0	0	0	0	0	0	0	0	0	0	0
油でい	0	0	0	0	0	0	0	0	0	0	0	0	0	0	0	0	0	0	0	0	0
油付着物	0	0	0	0	0	0	0	0	0	0	0	0	0	0	0	0	0	0	0	0	0
廃酸	1	0	0	0	0	0	1	1	0	1	1	0	0	0	0	0	0	0	0	0	0
廃アルカリ	0	0	0	0	0	0	0	0	0	0	0	0	0	0	0	0	0	0	0	0	0
廃プラスチック類	15	0	0	0	0	0	14	14	0	13	1	11	9	2	9	2	0	0	2	0	9
廃プラスチック	14	0	0	0	0	0	14	14	0	13	1	10	8	2	8	2	0	0	2	0	9
廃タイヤ	1	0	0	0	0	0	1	1	1	1	0	1	1	0	1	0	0	0	0	0	1
紙くず	1	0	0	0	0	0	1	1	0	1	0	1	1	0	1	0	0	0	0	0	1
木くず	18	0	0	0	0	0	18	18	0	17	1	16	16	0	17	0	0	0	0	0	18
繊維くず	3	0	0	0	0	0	3	3	0	3	0	0	0	0	0	0	0	0	0	0	0
動植物性残さ	1	0	0	0	0	0	1	1	0	1	0	0	0	0	1	0	0	0	0	0	3
動物系固形不要物	0	0	0	0	0	0	0	0	0	0	0	0	0	0	0	0	0	0	0	0	0
ゴムくず	0	0	0	0	0	0	0	0	0	0	0	0	0	0	0	0	0	0	0	0	0
金属くず	12	0	0	0	0	0	12	12	0	12	0	12	11	1	12	1	0	1	0	1	17
ガラス陶磁器くず	32	0	0	0	0	0	32	32	0	32	0	32	31	1	31	1	0	0	1	0	31
鉱さい	0	0	0	0	0	0	0	0	0	0	0	0	0	0	0	0	0	0	0	0	0
がれき類	234	2	2	2	2	0	232	232	0	229	3	232	230	3	242	5	0	0	5	0	245
コンクリート片	125	0	0	0	0	0	125	125	0	123	2	125	124	0	130	0	0	0	0	0	130
廃アスファルト	90	0	0	0	0	0	89	89	1	88	1	89	89	0	95	0	0	0	0	0	98
その他の建設廃材	20	2	2	2	2	0	18	18	0	18	0	18	16	2	16	4	0	0	4	0	16
動物のふん尿	0	0	0	0	0	0	0	0	0	0	0	0	0	0	0	0	0	0	0	0	0
動物の死体	0	0	0	0	0	0	0	0	0	0	0	0	0	0	0	0	0	0	0	0	0
ばいじん	0	0	0	0	0	0	0	0	0	0	0	0	0	0	0	0	0	0	0	0	0
その他の産業廃棄物	8	0	0	0	0	0	7	7	1	6	1	5	4	2	5	2	0	0	2	0	5
感染性廃棄物	2	0	0	0	0	0	2	2	0	2	0	0	0	0	0	0	0	0	0	0	0
混合物等	6	0	0	0	0	0	6	6	5	1	5	4	4	2	5	2	0	0	2	0	5

(単位: 千ト/年)



表5-5 種類別処理・処分状況【能登中部地域】(令和3年度) その1

区分 種類	発生量		有償物量		排出量		自己中間処理量				自己中間処理後量				自己未処理量				搬出量		自己最終処分量	
	(A)	(B)	(C)	(D)	(E)	(自己中間処理後の処理内訳)				(自己未処理の処理内訳)				(H)	(I)	(処理先地域の内訳)						
						再生 利用量	自己 最終 処分量	委託 中間 処理量	委託 直接 処分量	その他 量	再生 利用量	自己 最終 処分量	委託 中間 処理量					委託 直接 処分量	その他 量			
																				(E1)	(E2)	(E3)
(G)	(G)	(G)	(G)																			
合計	818	98	720	274	108	47	39	21	1	0	446	3	15	426	2	0	504	54	54			
燃え殻	30	5	25		1	1	0	0	1	0	25	0	11	13	0	0	26	11	11			
汚泥	224	57	166	151	22	14	3	6			16	0	3	13	0	0	24	5	5			
有機性汚泥	70		70	61	5	1		4			9			9	0	0	13					
無機性汚泥	153	57	96	89	17	13	3	2			7	0	3	4	0	0	11	5	5			
廃油	2	0	2	0	0	0	0	0	0	0	2	0	0	2	0	0	2					
一般廃油	2	0	2	0	0	0	0	0	0	0	2	0	0	1	0	0	1					
廃溶剤	0	0	0	0							0			0			0					
固形油	0	0	0	0							0			0			0					
油でい	0	0	0	0							0			0			0					
油付着物	0	0	0	0							0			0			0					
廃酸	1	1	0	0							0			0			0					
廃アルカリ	0	0	0	0							0			0			0					
廃プラスチック類	8	0	8	0	0	0	0	0			7	0	0	7	0	0	7					
廃プラスチック	8	0	8	0	0	0	0	0			7	0	0	7	0	0	7					
廃タイヤ	0	0	0	0							0			0			0					
紙くず	0	0	0	0							0			0			0					
木くず	20	0	20	14	1	0	0	0			5	0	0	5	0	0	6					
繊維くず	1	0	1	0	0	0	0	0			1			1	0	0	1					
動植物性残さ	2	0	2	0							2			2			2					
動物系固形不要物																						
ゴムくず																						
金属くず	10	8	2	0	0	0	0	0			2	0	0	2	0	0	2	0	0			
ガラス陶磁器くず	9	9	0	0	0	0	0	0			8	0	0	8	0	0	9	0	0			
鉱さい	1	1	1	0							1			1	1	1	1					
がれき類	82	1	81	5	5	3	2	2			75	1	1	74	1	1	77					
コンクリート片	43		43	2	2	2	0	0			41	0	0	40	0	0	41					
廃アスファルト	32	1	32	2	2	1	0	0			30	1	0	29	0	0	29					
その他の建設廃材	6		6	2	2	2	2	2			5		0	4	1	1	6					
動物のふん尿	47		47	35	28	28					11	0	0	11		0	11					
動物の死体																						
ばいじん	316	15	302	49	49		35	13			253			253		0	302	35	35			
その他の産業廃棄物	17	0	17	6	4	1		3	0		11	0	0	11	0	0	14					
感染性廃棄物	1		1								1			1	0	0	1					
混合物等	16	0	16	6	4	1		3	0		10	0	0	10	0	0	13					

(単位: トン/年)

表5-5 種類別処理・処分状況【能登中部地域】(令和3年度) その2

区分 種類	委託処理量		(委託処理の内訳)										再生利用量		最終処分量			その他 資源化 量		
	(K)	(O)	委託直接最終処分量					委託中間処理量					(R)	(Q)	(処理主体の内訳)					
			(処理主体の内訳)		(処理先地域の内訳)		(L)	(M)	(処理先地域の内訳)		(M1)	(M2)			(Q1)	(Q2)	(Q3)			
			処理業者	自治体	県内	県外			処理業者	自治体									県内	県外
合計	450	3	3	0	3	0	447	447	0	162	285	434	427	6	63	56	0	8	0	576
燃え殻	14	1	1	0	1	0	13	13	0	13	0	14	14	0	14	11	0	1	0	19
汚泥	18	0	0	0	0	0	18	18	0	13	5	9	9	1	23	5	0	1	0	80
有機性汚泥	13	0	0	0	0	0	13	13	0	9	4	5	5	0	7	0	0	0	0	7
無機性汚泥	6	0	0	0	0	0	6	6	0	4	1	4	3	1	16	5	0	1	0	73
廃油	2	0	0	0	0	0	2	2	0	1	1	0	0	0	1	0	0	0	0	1
一般廃油	1	0	0	0	0	0	1	1	0	0	0	0	0	0	1	0	0	0	0	1
廃溶剤	0	0	0	0	0	0	0	0	0	0	0	0	0	0	0	0	0	0	0	0
固形油	0	0	0	0	0	0	0	0	0	0	0	0	0	0	0	0	0	0	0	0
油でい	0	0	0	0	0	0	0	0	0	0	0	0	0	0	0	0	0	0	0	0
油付着物	0	0	0	0	0	0	0	0	0	0	0	0	0	0	0	0	0	0	0	0
廃酸	0	0	0	0	0	0	0	0	0	0	0	0	0	0	0	0	0	0	0	1
廃アルカリ	0	0	0	0	0	0	0	0	0	0	0	0	0	0	0	0	0	0	0	0
廃プラスチック類	7	0	0	0	0	0	7	7	0	6	1	3	3	0	3	0	0	0	0	4
廃プラスチック	7	0	0	0	0	0	7	7	0	6	1	3	3	0	3	0	0	0	0	3
廃タイヤ	0	0	0	0	0	0	0	0	0	0	0	0	0	0	0	0	0	0	0	0
紙くず	0	0	0	0	0	0	0	0	0	0	0	0	0	0	0	0	0	0	0	0
木くず	6	0	0	0	0	0	6	6	0	5	0	5	5	0	5	0	0	0	0	6
繊維くず	1	0	0	0	0	0	1	1	0	1	0	0	0	0	0	0	0	0	0	0
動植物性残さ	2	0	0	0	0	0	2	2	0	2	0	2	2	0	2	0	0	0	0	2
動物系固形不要物																				
ゴムくず																				
金属くず	2	0	0	0	0	0	2	2	0	2	0	2	2	0	2	0	0	0	0	10
ガラス陶磁器くず	9	0	0	0	0	0	9	9	0	8	0	8	8	0	8	1	0	1	0	8
鉱さい	1	1	1	1	1	1	1	1	1	1	1	1	1	1	1	1	1	1	1	1
がれき類	77	1	1	1	1	0	76	76	0	75	1	76	75	1	79	1	0	1	0	80
コンクリート片	41	0	0	0	0	0	41	41	0	40	1	41	41	0	43	0	0	0	0	43
廃アスファルト	29	0	0	0	0	0	29	29	0	29	0	29	29	0	31	0	0	0	0	32
その他の建設廃材	6	1	1	1	0	0	6	6	0	6	0	6	5	1	5	1	1	1	0	5
動物のふん尿	11						11	11		11		11	11		39					39
動物の死体																				
ばいじん	266						266	266		20	246	266	266	0	212	5	5	0	0	226
その他の産業廃棄物	14	0	0	0	0	0	14	14		2	12	13	13	0	13	1	0	1	0	13
感染性廃棄物	1	0	0	0	0	0	1	1		0	0	0	0	0	0	0	0	0	0	0
混合物等	13	0	0	0	0	0	13	13		1	12	13	13	0	13	1	0	1	0	13

(単位: 千ト/年)

表5-6 種類別処理・処分状況【能登北部地域】(令和3年度) その1

区分 種類	発生量		有償物量		排出量		自己中間処理量				自己未処理量				自己未処理後の処理内訳				自己未処理の処理内訳				搬出量		自己最終処分量							
	(A)	(B)	(C)	(D)	(E)	(E1)	(E2)	(E3)	(E4)	(E5)	(G)	(G1)	(G2)	(G3)	(G4)	(G5)	(H)	(I)	県内	県外	(J)	(K)	(L)	(M)								
																									(自己中間処理後の処理内訳)				(自己未処理の処理内訳)			
																									再生 利用量	自己 最終 処分量	委託 中間 処理量	委託 直接 最終 処分量	その他 量	再生 利用量	自己 最終 処分量	委託 中間 処理量
合計	265	1	264	148	80	79	1	0	0	0	116	1	114	1	0	0	117															
燃え殻	0	0	0	0	0	0	0	0	0	0	0	0	0	0	0	0	0	0														
汚泥	31	31	31	27	2	0	1	1	0	0	4	0	4	0	0	0	5															
有機性汚泥	26	26	26	26	1	0	1	1	0	0	0	0	0	0	0	0	1															
無機性汚泥	5	5	5	1	0	0	0	0	0	0	4	0	4	0	0	0	4															
廃油	0	0	0	0	0	0	0	0	0	0	0	0	0	0	0	0	0															
一般廃油	0	0	0	0	0	0	0	0	0	0	0	0	0	0	0	0	0															
廃溶剤	0	0	0	0	0	0	0	0	0	0	0	0	0	0	0	0	0															
固形油	0	0	0	0	0	0	0	0	0	0	0	0	0	0	0	0	0															
油でい	0	0	0	0	0	0	0	0	0	0	0	0	0	0	0	0	0															
油付着物	0	0	0	0	0	0	0	0	0	0	0	0	0	0	0	0	0															
廃酸	0	0	0	0	0	0	0	0	0	0	0	0	0	0	0	0	0															
廃アルカリ	0	0	0	0	0	0	0	0	0	0	0	0	0	0	0	0	0															
廃プラスチック類	2	0	2	0	0	0	0	0	0	0	2	0	2	0	0	0	2															
廃プラスチック	2	0	2	0	0	0	0	0	0	0	2	0	2	0	0	0	2															
廃タイヤ	0	0	0	0	0	0	0	0	0	0	0	0	0	0	0	0	0															
紙くず	0	0	0	0	0	0	0	0	0	0	0	0	0	0	0	0	0															
木くず	7	0	7	2	1	0	1	1	0	0	5	0	5	0	0	0	5															
繊維くず	1	0	1	0	0	0	0	0	0	0	1	0	1	0	0	0	1															
動植物性残さ	0	0	0	0	0	0	0	0	0	0	0	0	0	0	0	0	0															
動物系固形不要物	0	0	0	0	0	0	0	0	0	0	0	0	0	0	0	0	0															
ゴムくず	0	0	0	0	0	0	0	0	0	0	0	0	0	0	0	0	0															
金属くず	2	0	2	0	0	0	0	0	0	0	1	0	1	0	0	0	2															
ガラス陶磁器くず	9	0	9	0	0	0	0	0	0	0	9	0	9	0	0	0	9															
鉱さい	0	0	0	0	0	0	0	0	0	0	0	0	0	0	0	0	0															
がれき類	107	1	106	29	29	26	2	2	0	0	78	1	76	1	0	0	79															
コンクリート片	61	61	61	19	19	18	1	1	0	0	42	0	42	0	0	0	42															
廃アスファルト	40	1	39	8	8	8	0	0	0	0	31	1	30	0	0	0	30															
その他の建設廃材	7	7	7	2	2	2	2	2	0	0	5	1	4	1	0	0	7															
動物のふん尿	84	84	84	64	49	49	0	0	0	0	20	0	20	0	0	0	20															
動物の死体	0	0	0	0	0	0	0	0	0	0	0	0	0	0	0	0	0															
ばいじん	0	0	0	0	0	0	0	0	0	0	0	0	0	0	0	0	0															
その他の産業廃棄物	2	0	2	0	0	0	0	0	0	0	2	0	2	0	0	0	2															
感染性廃棄物	0	0	0	0	0	0	0	0	0	0	0	0	0	0	0	0	0															
混合物等	2	0	2	0	0	0	0	0	0	0	2	0	2	0	0	0	2															

(単位: 千トン/年)

表5-6 種類別処理・処分状況【能登北部地域】(令和3年度) その2

区分 種類	委託処理量		(委託処理の内訳)										再生利用量		最終処分量			その他 資源化 量			
	(K)	(O)	委託直接最終処分量					委託中間処理量					(R)	(Q)	(処理主体の内訳)		(J)		(S)		
			(処理主体の内訳)		(処理先地域の内訳)		(L)	(M)	(処理後の処理内訳)		(Q1)	(Q2)			(Q3)						
			処理業者	自治体	県内	県外			再生	最終処分量						事業者				自治体	処理業者
合計	116	1	1	0	1	0	116	115	0	111	4	110	108	2	188	3	0	0	3	0	189
燃え殻	0	0	0	0	0	0	0	0	0	0	0	1	1	0	1	0	0	0	0	0	1
汚泥	5	0	0	0	0	0	5	5	0	3	2	3	2	0	3	0	0	0	0	0	3
有機性汚泥	1						1	1	1	1	1	0	0	0	1						1
無機性汚泥	4	0	0	0	0	0	4	4	0	2	1	2	2	0	2	0	0	0	0	0	2
廃油	0						0	0	0	0	0	0	0	0	0	0	0	0	0	0	0
一般廃油	0						0	0	0	0	0	0	0	0	0	0	0	0	0	0	0
廃溶剤	0						0	0	0	0	0	0	0	0	0	0	0	0	0	0	0
固形油	0						0	0	0	0	0										
油でい																					
油付着物	0						0	0	0	0	0	0	0	0	0	0	0	0	0	0	0
廃酸	0						0	0	0	0	0	0	0	0	0	0	0	0	0	0	0
廃アルカリ	0						0	0	0	0	0	0	0	0	0	0	0	0	0	0	0
廃プラスチック類	2	0	0	0	0	0	2	2	0	2	0	2	1	0	1	0	0	0	0	0	1
廃プラスチック	2	0	0	0	0	0	2	2	0	2	0	1	1	0	1	0	0	0	0	0	1
廃タイヤ	0	0	0	0	0	0	0	0	0	0	0	0	0	0	0	0	0	0	0	0	0
紙くず	0						0	0	0	0	0	0	0	0	0	0	0	0	0	0	0
木くず	5	0	0	0	0	0	5	5	0	5	0	5	5	0	5	0	0	0	0	0	6
繊維くず	1	0	0	0	0	0	1	1	1	1	0	0	0	0	0	0	0	0	0	0	0
動植物性残さ	0						0	0	0	0	0	0	0	0	0	0	0	0	0	0	0
動物系固形不要物																					
ゴムくず																					
金属くず	2	0	0	0	0	0	2	2	0	2	0	2	2	0	2	0	0	0	0	0	2
ガラス陶磁器くず	9	0	0	0	0	0	9	9	0	9	0	9	9	0	9	0	0	0	0	0	9
鉱さい																					
がれき類	79	1	1	1	0	0	78	78	0	77	1	78	78	1	105	2	0	0	2	0	106
コンクリート片	42	0	0	0	0	0	42	42	0	42	1	42	42	0	61	0	0	0	0	0	61
廃アスファルト	30	0	0	0	0	0	30	30	0	30	0	30	30	0	39	0	0	0	0	0	39
その他の建設廃材	7	1	1	1	0	0	6	6	6	6	0	6	5	1	5	1	1	1	1	1	5
動物のふん尿	20						20	20	20	20		20	20		69						69
動物の死体																					
ばいじん																					
その他の産業廃棄物	2	0	0	0	0	0	2	2	2	2	0	1	1	0	1	1	1	1	1	1	0
感染性廃棄物	0	0	0	0	0	0	0	0	0	0	0	0	0	0	0	0	0	0	0	0	0
混合物等	2	0	0	0	0	0	2	2	2	2	0	1	1	0	1	1	1	1	1	1	0

(単位: 千ト/年)

表6-1 業種別の処理・処分状況【全種類】(令和3年度) その1

区分 業種	発生量			排出量			自己中間処理量			自己中間処理後量			自己未処理量			搬出量			自己最終処分量			
	(A)	(B)	(C)	(D)	(E)	(E1)	(自己中間処理後の処理内訳)		(E5)	(G)	(自己未処理の処理内訳)		(H)	(I)	県内	県外						
							再生 利用量	自己 最終 処分量			(E2)	(E3)					(E4)	(G1)	(G2)	(G3)	(G4)	(G5)
全業種	3,310	169	3,141	1,440	327	190	39	94	4	0	1,701	30	15	1,627	28	1	1,809	54	54	0		
第1次産業を除く	3,085	169	2,915	1,257	211	74	39	94	4	0	1,658	29	15	1,585	28	1	1,766	54	54	0		
農業、林業を除く	3,133	169	2,964	1,306	223	87	39	94	4	0	1,658	29	15	1,585	28	1	1,767	54	54	0		
農業、林業	177		177	134	104	104					43	1		42	0		42					
鉱業	49		49	49	13	13					0			0								
建設業	1,200	14	1,186	51	51	45	6	0		1,134	6			1,105	23	0	1,134					
製造業	489	64	425	253	75	25	0	48	2	0	173	20	0	148	4	0	203	0	0	0		
食料品	15	1	14	7	2	1	1	1		6	0			6	0	0	7					
飲料・飼料	1	0	1	0	0	0				1				1	0		1					
繊維	22	1	21	12	2	0	0	2	0	8	0			8	0	0	10	0	0	0		
木材	20	1	19	16	1	0	0	0	1	4	1			3	0	0	4	0	0	0		
家具	4	1	3	1	0	0	0	0	0	2	0			1	0	0	1					
ハルブ・紙	51	0	50	49	1	0	0	0	1	2	0			1	1		3					
印刷	8	4	4	0	0	0	0	0		3	1			2	0		2					
化学	58	1	58	28	9	0	9			29	13			16	0		25					
石油・石炭	24	1	23	23	23	23				0				0			0					
プラスチック	2	1	1	0	0	0				1				1	0		1					
ゴム	0	0	0	0						0				0	0		0					
皮革	0	0	0	0						0				0	0		0					
窯業・土石	83	0	83	43	8	8	8	0		40	2			37	1	0	46					
鉄鋼	15	2	13	5	1	1	1			8				7	0	0	9					
非鉄金属	12	9	4							4	0			3	1	4	4					
金属	26	13	14	2	0	0	0	0		12	0			11	0		11					
はん用機器	42	8	35	28	23	1	22			7	0			7	0		29					
生産用機器	33	11	21	3	0	0	0			18	1			17	0	0	17					
業務用機器	4	2	2	0	0	0	0			2	0			2	0	0	2			0		
電子部品	46	2	45	30	3	3	3	0		15	0			15	0		18			0		
電気機器	3	0	2							2				2	0		2					
情報機器	3	0	2							2				2	0		2					
輸送機器	15	6	9	4	1	1	1			5	0			5	0		6					
その他	1	0	1	0	0	0	0	0		1				1	0	0	1					
電気・水道業	1,326	87	1,239	951	82	2	39	40	1	288	2	15	15	271	0	0	366	54	54	0		
電気業	452	87	365	82	52		39	13		283		15	15	268		0	335	54	54	0		
ガス業																						
上下水道業	33		33	33	9	1	8			1	0			1	0		8					
下水処理業	840		840	836	22	1	0	19	1	4	2	4	2	2	0	0	23	0	0	0		
運輸業	5	0	4							4	0			4	0	0	4					
卸・小売業	23	0	23	0	0	0	0	0		23	0			22	0	0	23					
サービス業等	7	0	7	0	0	0	0	0		7	0			6	0		7					
解体業・破砕前処理業	26	4	23	1	1	1				22	0			22	0		22					
その他の業種	9		9	1	1	1	1			8	0	0	0	7	1	0	9			0		

サービス業等は、「サービス業」、「学術研究、専門・技術サービス業」、「生活関連サービス業、娯楽業」のこと。  
その他の業種は、「林業」、「漁業」、「情報通信業」、「飲食・宿泊業」のこと。

表6-1 業種別の処理・処分状況【全種類】(令和3年度) その2

区分 業種	委託処理量		委託中間処理量						委託中間処理後量						再生利用量			最終処分量			その他 量	資源化 量			
	(K)	(O)	(処理主体の内訳)		(処理先地域の内訳)		(L)	(処理主体の内訳)		(処理先地域の内訳)		(M)	(処理後の処理内訳)		(R)	(Q)	(処理主体の内訳)		(Q1)	(Q2)			(Q3)	(J)	(S)
			(処理業者)		(処理先地域)			(処理業者)		(処理後の処理)			事業者	自治体			処理業者								
			自治体	県外	県内	県外		自治体	県外	再生利用量	最終処分量														
全業種	1,753	32	29	3	20	12	1,722	1,714	7	1,341	381	1,608	1,571	36	1,791	122	59	4	58	1	1,960				
第1次産業を除く	1,711	32	29	3	20	12	1,680	1,672	7	1,299	381	1,566	1,529	36	1,632	121	59	4	58	1	1,801				
農業・林業を除く	1,711	32	29	3	20	12	1,680	1,672	7	1,299	381	1,566	1,529	36	1,644	121	59	4	58	1	1,814				
農業・林業	42	0	0	0	0	0	42	42	0	42	0	42	42	0	146	0					146				
鉱業	0						0	0	0	0	0	0	0	0	13						13				
建設業	1,134	23	23	0	12	11	1,111	1,110	0	1,100	10	1,085	1,062	21	1,114	44	0	0	44	0	1,128				
製造業	202	6	5	1	5	1	196	195	1	119	77	138	131	7	176	13	0	1	12	0	240				
食品	7	0	0	0	0	0	7	7	1	5	2	4	4	0	5	0	0	0	0	0	5				
飲料・飼料	1	0	0	0	0	0	1	1	0	1	0	1	1	0	1	0	0	0	0	0	1				
繊維	10	0	0	0	0	0	10	10	0	7	3	7	7	1	7	1	0	0	1	0	8				
木材	4	1	1	1	1	1	3	3	0	2	1	3	3	0	4	1	0	0	1	0	5				
家具	1	0	0	0	0	0	1	1	0	1	0	1	1	0	1	0	0	0	0	0	1				
パルプ・紙	3	2	1	1	2	1	1	1	0	1	0	1	1	0	1	2	1	1	1	0	3				
印刷	2	0	0	0	0	0	2	2	0	2	0	2	2	0	3	0	0	0	0	0	7				
化学	25	0	0	0	0	0	25	25	0	9	16	13	13	1	26	1	0	0	0	0	27				
石油・石炭	0						0	0	0	0	0	0	0	0	23	0	0	0	0	0	24				
プラスチック	1	0	0	0	0	0	1	1	0	1	0	1	0	0	1	0	0	0	0	0	2				
ゴム	0	0	0	0	0	0	0	0	0	0	0	0	0	0	0	0	0	0	0	0	0				
皮革	0						0	0	0	0	0	0	0	0	0	0	0	0	0	0	0				
窯業・土石	46	1	1	1	0	0	45	45	0	26	19	31	30	1	32	2	2	0	2	0	32				
鉄鋼	9	0	0	0	0	0	8	8	0	1	7	7	6	1	6	1	0	0	1	0	8				
非鉄金属	4	1	1	1	0	0	3	3	0	3	0	3	3	0	3	1	0	0	0	0	11				
金属	11	0	0	0	0	0	11	11	0	5	6	5	4	1	5	1	0	0	0	0	17				
はん用機器	29	0	0	0	0	0	29	29	0	26	3	25	25	0	26	1	0	0	0	0	34				
生産用機器	17	0	0	0	0	0	17	17	0	12	5	14	14	0	15	1	0	0	0	0	26				
業務用機器	2	0	0	0	0	0	2	2	0	2	0	1	1	0	1	0	0	0	0	0	3				
電子部品	18	0	0	0	0	0	18	18	0	9	9	10	10	0	10	0	0	0	0	0	11				
電気機器	2	0	0	0	0	0	2	2	0	2	0	2	2	0	2	0	0	0	0	0	2				
情報機器	2	0	0	0	0	0	2	2	0	2	0	2	2	0	2	0	0	0	0	0	3				
輸送機器	6	0	0	0	0	0	6	6	0	4	2	4	3	1	3	1	0	0	0	0	9				
その他	1	0	0	0	0	0	1	1	0	1	0	1	1	0	1	0	0	0	0	0	1				
電気・水道業	312	1	0	1	1		311	305	6	45	265	294	292	2	296	58	54	2	1	0	383				
電気業	282						282	282		21	261	281	281	0	281	54	54				368				
ガス業																									
水道業	8	0	0	0	0		8	8	0	8	0	7	7	0	8	0	0	0	0	0	8				
下水道業	23	1	0	1	1		21	15	6	17	4	6	4	2	7	3	0	1	2	0	7				
運輸業	4	0	0	0	0		4	4	0	4	0	3	3	0	3	1	1	0	0	0	3				
卸・小売業	23	0	0	0	0		23	23	0	18	5	18	16	1	16	2	1	0	0	0	16				
サービス業等	7	0	0	0	0		6	6	0	4	2	3	3	0	3	1	0	0	0	0	3				
解体業・破砕前処理業	22						22	22		2	19	21	20	2	21	2	2	0	0	0	25				
その他の業種	9	1	1	0	1	0	8	8	0	7	0	3	2	1	2	2	2	0	0	0	2				

サービス業等は、「サービス業」、「学術研究、専門・技術サービス業」、「生活関連サービス業、娯楽業」のこと。  
 その他の業種は、「林業」、「漁業」、「情報通信業」、「飲食・宿泊業」のこと。

表6-2 業種別の処理・処分状況【燃え殻】(令和3年度) その1

(単位: 千トン/年)

区分 業種	発生量		有償物量		排出量		自己中間処理量		自己中間処理後量		自己未処理量					搬出量			自己最終処分量					
	(A)	(B)	(C)	(D)	(E)	(E1)	(E2)	(E3)	(E4)	(E5)	(自己未処理の処理内訳)					(G)	(G1)	(G2)	(G3)	(G4)	(G5)	(H)	(処理先地域 の内訳)	
											再生 利用量	自己 最終 処分量	委託 中間 処理量	委託 直接 最終 処分量	その他 量								再生 利用量	自己 最終 処分量
全業種	31	2	28	0	0	0	0	0	0	0	28	0	13	16	0	0	0	28	13	13	(I)	13	13	
第1次産業を除く	31	2	28	0	0	0	0	0	0	0	28	0	13	16	0	0	0	28	13	13		13	13	
農業・林業を除く	31	2	28	0	0	0	0	0	0	0	28	0	13	16	0	0	0	28	13	13		13	13	
農業・林業																								
鉱業																								
建設業	0		0								0							0						
製造業	1		1	0	0	0	0	0	0	0	1		1	0	0	0	0	1		0				
食料品	0		0								0							0						
飲料・飼料	0		0								0							0						
繊維	0		0								0							0						
木材	0		0								0							0						
家具	0		0								0							0						
ハルブ・紙	0		0	0	0	0	0	0	0	0	0						0							
印刷	0		0								0							0						
化学	0		0								0							0						
石油・石炭											0							0						
プラスチック											0							0						
ゴム											0							0						
皮革	2		0								0							0						
窯業・土石	0		0								0							0						
鉄鋼	0		0								0							0						
非鉄金属											0							0						
金属	0		0								0							0						
はん用機器	0		0								0							0						
生産用機器	0		0								0							0						
業務用機器	0		0								0							0						
電子部品											0							0						
電気機器											0							0						
情報機器											0							0						
輸送機器											0							0						
その他											0							0						
電気・水道業	29	2	27								27		13	14	0	0	0	27	13	13		13	13	
電気業	29	2	27								27		13	14	0	0	0	27	13	13		13	13	
ガス業																								
上水道業																								
下水道業																								
運輸業																								
卸・小売業	0		0								0							0						
サービス業等	0		0								0							0						
解体業・破砕前処理業											0							0						
その他の業種	0		0								0							0						

サービス業等は、「サービス業」、「学術研究、専門・技術サービス業」、「生活関連サービス業、娯楽業」のこと。  
その他の業種は、「漁業」、「林業」、「情報通信業」、「飲食・宿泊業」のこと。





表6-3 業種別の処理・処分状況【汚泥】(令和3年度) その1

区分 業種	発生量			排出量			自己中間処理量			自己中間処理後量			自己未処理量					搬出量		自己最終処分量				
	(A)	(B)	(C)	(D)	(E)	(E1)	(E2)	(E3)	(E4)	(E5)	(自己未処理の処理内訳)					(H)	(I)	県内	県外					
											再生 利用量	自己 最終 処分量	委託 中間 処理量	委託 直接最終 処分量	その他 量					(G1)	(G2)	(G3)	(G4)	(G5)
全業種	1,314	68	1,246	1,147	90	16	4	69	2	2	98	2	3	78	14	1	171	6	6					
第1次産業を除く	1,265	68	1,197	1,099	78	3	4	69	2	2	98	2	3	78	14	1	171	6	6					
農業、林業を除く	1,314	68	1,246	1,147	90	16	4	69	2	2	98	2	3	78	14	1	171	6	6					
農業、林業																								
鉱業	49		49	49	13																			
建設業	45		45																					
製造業	236	1	235	196	43	1		41	1					33	13		45							
食料品	7		7	5	1			1						2	0		3							
飲料・飼料	0		0											0	0		0							
繊維	11		11	11	2			2						1	0		2							
木材	0		0											0	0		0							
家具	0		0	0	0			0						0	0		0							
ハルブ・紙	49		49	49	1			0	1					0	0		1							
印刷	0		0	0	0			0						0	0		0							
化学	26		26	24	9			9						2	2		11							
石油・石炭	0		0											0	0		0							
プラスチック	0		0											0	0		0							
ゴム																								
皮革																								
窯業・土石	59		59	35	2			2	0					24	0		23	0	0					
鉄鋼	6		6	5	1			1						1	0		1	0	0					
非鉄金属	3	1	2											2	2		2	2	2					
金属	5		5	2	0			0	0					2	2		2	2	3					
はん用機器	28		28	27	23	1		22						1	0		1	0	23					
生産用機器	5		5	3	0			0						2	0		2	0	2					
業務用機器	0		0											0	0		0	0	0					
電子部品	29		29	28	3			3	0					1	1		1	0	5					
電気機器	0		0											0	0		0	0	0					
情報機器																								
輸送機器	6		6	4	1			1						1	0		1	0	2					
その他	0		0	0	0			0						0	0		0	0	0					
電気・水道業	977	68	910	902	34	2	4	27	1					8	2	3	3	0	0					
電気業	104	68	36	33	3			3						3	3		0	0	6					
ガス業																								
上水道業	33		33	33	9	1		8						1	0		1	0	8					
下水道業	840		840	836	22	1	0	19	1					4	2	0	2	0	23					
運輸業	0		0											0	0		0	0	0					
卸・小売業	0		0											0	0		0	0	0					
サービス業等	4		4											4	4		4	0	4					
解体業・破砕前処理業																								
その他の業種	1		1	1	1			1						0	0		0	0	1					

サービス業等は、「サービス業」、「学術研究、専門・技術サービス業」、「生活関連サービス業、娯楽業」のこと。  
その他の業種は、「林業」、「漁業」、「情報通信業」、「飲食・宿泊業」のこと。

表6-3 業種別の処理・処分状況【汚泥】(令和3年度) その2

区分 業種	委託処理量		(委託処理の内訳)										最終処分量			その他 量	資源化 量						
	(K)	(O)	委託直接最終処分量		委託中間処理量						(M)	(R)	(Q)	(処理主体の内訳)									
			(処理主体の内訳)		(処理先地域の内訳)		(L)	(処理主体の内訳)		(処理先地域の内訳)				(Q1)	(Q2)			(Q3)					
			処理業者	自治体	県内	県外		処理業者	自治体	県内									県外	事業者	自治体	処理業者	
全業種	164	17	14	3	6	11	147	141	6	99	48	91	85	6	103	29	6	3	20	1	171		
第1次産業を除く	164	17	14	3	6	11	147	141	6	99	48	91	85	6	90	29	6	3	20	1	159		
農業、林業を除く	164	17	14	3	6	11	147	141	6	99	48	91	85	6	103	29	6	3	20	1	171		
農業、林業																							
鉱業																							
建設業	45	13	13	3	10	33	33	33	0	32	1	21	20	2	20	15	15	15	15	0	20		
製造業	82	2	1	1	1	80	79	0	39	41	55	53	2	2	54	4	1	3	3	0	55		
食料品	3	0	0	0	0	3	3	0	1	2	1	1	0	0	1	0	0	0	0	0	1		
飲料・飼料	0	0	0	0	0	0	0	0	0	0	0	0	0	0	0	0	0	0	0	0	0		
繊維	2	0	0	0	0	2	2	0	1	1	1	1	0	0	1	0	0	0	0	0	1		
木材	0	0	0	0	0	0	0	0	0	0	0	0	0	0	0	0	0	0	0	0	0		
家具	0	0	0	0	0	0	0	0	0	0	0	0	0	0	0	0	0	0	0	0	0		
HALF・紙	1	0	0	1	1	0	0	0	0	0	0	0	0	0	0	1	1	1	1	0	0		
印刷	0	0	0	0	0	0	0	0	0	0	0	0	0	0	0	0	0	0	0	0	0		
化学	11						11	11	1	10	7	6	0	0	6	0	0	0	0	0	6		
石油・石炭	0						0	0	0	0	0	0	0	0	0	0	0	0	0	0	0		
プラスチック	0						0	0	0	0	0	0	0	0	0	0	0	0	0	0	0		
ゴム																							
皮革																							
窯業・土石	25	0	0	0	0	25	25	0	9	16	14	13	1	14	1	14	1	1	1	0	14		
鉄鋼	2	0	0	0	0	2	2	0	0	0	2	1	0	1	0	1	0	0	0	0	1		
非鉄金属	2						2	2	0	2	2	2	0	2	0	2	0	0	0	0	3		
金属	3	0	0	0	0	3	3	0	0	0	2	0	0	1	0	1	0	0	0	1	0		
はん用機器	23	0	0	0	0	23	23	0	22	1	22	22	0	22	0	22	0	0	0	0	22		
生産用機器	2	0	0	0	0	2	2	0	2	0	1	1	0	1	0	1	0	0	0	0	1		
業務用機器	0	0	0	0	0	0	0	0	0	0	0	0	0	0	0	0	0	0	0	0	0		
電子部品	5	0	0	0	0	4	4	0	1	4	3	3	0	3	0	3	0	0	0	0	3		
電気機器	0						0	0	0	0	0	0	0	0	0	0	0	0	0	0	0		
情報機器																							
輸送機器	2	0	0	0	0	2	2	0	1	1	1	1	0	1	0	1	0	0	0	0	1		
その他	0						0	0	0	0	0	0	0	0	0	0	0	0	0	0	0		
電気・水道業	31	1	0	1	1	29	23	6	25	5	13	11	2	15	10	6	1	2	0	0	83		
電気業	0						0	0	0	0	0	0	0	0	0	0	0	0	0	0	68		
ガス業																							
上水道業	8	0	0	0	0	8	8	0	8	0	7	7	0	8	0	8	0	0	0	0	8		
下水道業	23	1	0	1	1	21	15	6	17	4	6	4	2	7	3	0	1	2	0	0	7		
運輸業	0						0	0	0	0	0	0	0	0	0	0	0	0	0	0	0		
卸・小売業	0						0	0	0	0	0	0	0	0	0	0	0	0	0	0	0		
サービス業等	4	0	0	0	0	4	4	0	2	2	1	1	1	1	0	0	0	0	0	0	1		
解体業・破砕前処理業																							
その他の業種	1					1	1	1	1	0	0	0	0	0	0	0	0	0	0	0	0		

サービス業等は、「サービス業」、「学術研究、専門・技術サービス業」、「生活関連サービス業、娯楽業」のこと。  
その他の業種は、「林業」、「漁業」、「情報通信業」、「飲食・宿泊業」のこと。

表6-4 業種別の処理・処分状況【廃油】(令和3年度) その1

区分 業種	発生量		有償物量		排出量		自己中間処理量				自己未処理量				自己最終処分量			
	(A)	(B)	(C)	(D)	(E)	(自己中間処理後の処理内訳)			(G)	(自己未処理の処理内訳)			(H)	(処理先地域の内訳)				
						再生 利用量	自己 最終 処分量	委託 中間 処理量		委託 中間 処理量	委託 直接 最終 処分量	委託 直接 最終 処分量		委託 直接 最終 処分量	委託 直接 最終 処分量	他 量	県内	県外
(A)	(B)	(C)	(D)	(E)	(E1)	(E2)	(E3)	(E4)	(E5)	(G)	(G1)	(G2)	(G3)	(G4)	(G5)	(H)	(I)	
全業種	31	2	29	6	0	0	0	0	0	23	3	21	0	0	0	21		
第1次産業を除く	31	2	29	6	0	0	0	0	0	23	3	21	0	0	0	21		
農業、林業を除く	31	2	29	6	0	0	0	0	0	23	3	21	0	0	0	21		
農業、林業	0	0	0	0	0	0	0	0	0	0	0	0	0	0	0	0		
鉱業	0	0	0	0	0	0	0	0	0	0	0	0	0	0	0	0		
建設業	0	0	0	0	0	0	0	0	0	0	0	0	0	0	0	0		
製造業	27	2	25	6	0	0	0	0	20	3	17	0	0	0	17			
食料品	0	0	0	0	0	0	0	0	0	0	0	0	0	0	0	0		
飲料・飼料	0	0	0	0	0	0	0	0	0	0	0	0	0	0	0	0		
繊維	0	0	0	0	0	0	0	0	0	0	0	0	0	0	0	0		
木材	0	0	0	0	0	0	0	0	0	0	0	0	0	0	0	0		
家具	0	0	0	0	0	0	0	0	0	0	0	0	0	0	0	0		
パルプ・紙	0	0	0	0	0	0	0	0	0	0	0	0	0	0	0	0		
印刷	0	0	0	0	0	0	0	0	0	0	0	0	0	0	0	0		
化学	13	0	12	4	0	0	0	0	9	2	6	0	0	0	6			
石油・石炭	0	0	0	0	0	0	0	0	0	0	0	0	0	0	0	0		
プラスチック	0	0	0	0	0	0	0	0	0	0	0	0	0	0	0	0		
ゴム	0	0	0	0	0	0	0	0	0	0	0	0	0	0	0	0		
皮革	2	0	0	0	0	0	0	0	0	0	0	0	0	0	0	0		
窯業・土石	0	0	0	0	0	0	0	0	0	0	0	0	0	0	0	0		
鉄鋼	0	0	0	0	0	0	0	0	0	0	0	0	0	0	0	0		
非鉄金属	0	0	0	0	0	0	0	0	0	0	0	0	0	0	0	0		
金属	3	0	3	0	0	0	0	0	3	0	3	0	0	0	3			
はん用機器	2	0	2	0	0	0	0	0	2	0	2	0	0	0	2			
生産用機器	2	0	1	0	0	0	0	0	1	0	1	0	0	0	1			
業務用機器	0	0	0	0	0	0	0	0	0	0	0	0	0	0	0	0		
電子部品	4	1	4	2	0	0	0	0	2	0	2	0	0	0	2			
電気機器	0	0	0	0	0	0	0	0	0	0	0	0	0	0	0	0		
情報機器	0	0	0	0	0	0	0	0	0	0	0	0	0	0	0	0		
輸送機器	1	0	1	0	0	0	0	0	1	0	1	0	0	0	1			
その他	0	0	0	0	0	0	0	0	0	0	0	0	0	0	0	0		
電気・水道業	0	0	0	0	0	0	0	0	0	0	0	0	0	0	0	0		
電気業	0	0	0	0	0	0	0	0	0	0	0	0	0	0	0	0		
ガス業	0	0	0	0	0	0	0	0	0	0	0	0	0	0	0	0		
上水道業	0	0	0	0	0	0	0	0	0	0	0	0	0	0	0	0		
下水道業	0	0	0	0	0	0	0	0	0	0	0	0	0	0	0	0		
運輸業	0	0	0	0	0	0	0	0	0	0	0	0	0	0	0	0		
卸・小売業	2	0	2	0	0	0	0	0	2	0	2	0	0	0	2			
サービス業等	1	0	1	0	0	0	0	0	1	0	1	0	0	0	1			
解体業・破砕前処理業	0	0	0	0	0	0	0	0	0	0	0	0	0	0	0	0		
その他の業種	0	0	0	0	0	0	0	0	0	0	0	0	0	0	0	0		

サービス業等は、「サービス業」、「学術研究、専門・技術サービス業」、「生活関連サービス業、娯楽業」のこと。  
その他の業種は、「林業」、「漁業」、「情報通信業」、「飲食・宿泊業」のこと。

表6-4 業種別の処理・処分状況【廃油】(令和3年度) その2

区分 業種	委託 処理量 (K)	委託中間処理量 (委託処理の内訳)										委託直接最終処分量			委託中間処理後量 (処理後の処理内訳)				最終処分量			再生 利用量 (R)	資源化 量 (S)
		(処理主体の内訳)		(処理先地域の内訳)		(L)	(処理主体の内訳)		(処理先地域の内訳)		(M)	(処理後の処理内訳)		(Q)	(処理主体の内訳)		(J)						
		処理業者	自治体	県内	県外		処理業者	自治体	県内	県外		再生 利用量	最終 処分量		事業者	自治体		処理業者					
		(O)									(M1)	(M2)	(Q1)	(Q2)	(Q3)								
全業種	21	0	0	0	0	21	0	0	10	11	10	9	0	12	0	0	0	0	0	0	0	0	14
第1次産業を除く	21	0	0	0	0	21	0	0	10	11	10	9	0	12	0	0	0	0	0	0	0	0	14
農業、林業を除く	21	0	0	0	0	21	0	0	10	11	10	9	0	12	0	0	0	0	0	0	0	0	14
農業、林業	0					0																	
鉱業	0					0																	
建設業	0					0																	
製造業	17					17			8	8	7	0	0	10									11
食料品	0					0			0	0	0	0	0	0									0
飲料・飼料	0					0			0	0	0	0	0	0									0
繊維	0					0			0	0	0	0	0	0									0
木材	0					0																	0
家具	0					0			0	0	0	0	0	0									0
ハルブ・紙	0					0			0	0	0	0	0	0									0
印刷	0					0			0	0	0	0	0	0									0
化学	6					6			3	4	4	0	0	6									7
石油・石炭	0					0			0	0	0	0	0	0									0
プラスチック	0					0			0	0	0	0	0	0									0
ゴム	0					0			0	0	0	0	0	0									0
皮革	0					0																	0
窯業・土石	0					0			0	0	0	0	0	0									0
鉄鋼	0					0			0	0	0	0	0	0									0
非鉄金属	0					0			0	0	0	0	0	0									0
金属	3					3			0	3	0	0	0	0									0
はん用機器	2					2			2	0	1	1	0	1									1
生産用機器	1					1			1	0	1	0	0	0									1
業務用機器	0					0			0	0	0	0	0	0									0
電子部品	2					2			1	1	1	0	0	1									2
電気機器	0					0			0	0	0	0	0	0									0
情報機器	0					0			0	0	0	0	0	0									0
輸送機器	1					1			0	0	0	0	0	0									0
その他	0					0			0	0	0	0	0	0									0
電気・水道業	0					0			0	0	0	0	0	0									0
電気業	0					0			0	0	0	0	0	0									0
ガス業	0					0			0	0	0	0	0	0									0
上水道業	0					0			0	0	0	0	0	0									0
下水道業	0					0			0	0	0	0	0	0									0
運輸業	0					0			0	0	0	0	0	0									0
卸・小売業	2					2			0	2	1	1	0	1									1
サービス業等	1					1			0	1	0	0	0	0									0
解体業・破砕前処理業	0					0			0	0	0	0	0	0									0
その他の業種	0					0			0	0	0	0	0	0									0

サービス業等は、「学術研究、専門・技術サービス業」、「生活関連サービス業、娯楽業」のこと。  
 その他の業種は、「林業」、「漁業」、「情報通信業」、「飲食・宿泊業」のこと。

表6-5 業種別の処理・処分状況【廃酸】(令和3年度) その1

区分 業種	発生量		有償物量		排出量		自己中間処理量		自己中間処理後量		自己未処理量					搬出量			自己最終処分量	
	(A)	(B)	(C)	(D)	(E)	(E1)	(自己中間処理後の処理内訳)			(G)	(自己未処理の処理内訳)			(H)	(I)	(処理先地域の内訳)				
							再生 利用量	自己 最終 処分量	委託 中間 処理量		委託 直接最終 処分量	その他 量	再生 利用量					自己 最終 処分量	委託 中間 処理量	委託 直接最終 処分量
全業種	12	1	11	0						11	2	9	9	0	0					
第1次産業を除く	12	1	11	0						11	2	9	9	0	0					
農業、林業を除く	12	1	11	0						11	2	9	9	0	0					
農業、林業																				
鉱業																				
建設業	0		0							0		0	0							
製造業	12	1	11	0						11	2	9	9	0	0					
食料品	0		0							0		0	0							
飲料・飼料	0		0							0		0	0							
繊維	1		1							1		1	1							
木材																				
家具																				
ハルブ・紙	0		0							0		0	0							
印刷	0		0							0		0	0							
化学	0		0							0		0	0							
石油・石炭																				
プラスチック																				
ゴム																				
皮革																				
窯業・土石	5		5	0						5	2	3	3							
鉄鋼	1		1							1		1	1							
非鉄金属	1		0							0		0	0							
金属	1		1							1		1	1							
はん用機器	0		0							0		0	0							
生産用機器	0		0							0		0	0							
業務用機器	0		0							0		0	0							
電子部品	2		2							2		2	2							
電気機器	0		0							0		0	0							
情報機器	0		0							0		0	0							
輸送機器	1		0							1		1	1							
その他																				
電気・水道業	0		0							0		0	0							
電気業																				
ガス業																				
上水道業	0		0							0		0	0							
下水道業																				
運輸業																				
卸・小売業	0		0							0		0	0							
サービス業等																				
解体業・破砕前処理業																				
その他の業種	0		0							0		0	0							

サービス業等は、「サービス業」、「学術研究、専門・技術サービス業」、「生活関連サービス業、娯楽業」のこと。  
その他の業種は、「林業」、「漁業」、「情報通信業」、「飲食・宿泊業」のこと。

表6-5 業種別の処理・処分状況【廃酸】(令和3年度) その2

区分 業種	委託処理量		委託中間処理量						委託直接最終処分量			(委託処理の内訳)						最終処分量			その他 量 (S)				
	(K)	(O)	(処理主体の内訳)		(処理先地域の内訳)		(L)	(処理主体の内訳)		(処理先地域の内訳)		(M)	(処理後の処理内訳)		(R)	(処理主体の内訳)			(Q)	(Q1)		(Q2)	(Q3)		
			処理業者	自治体	県内	県外		処理業者	自治体	県内	県外		再生 利用量	最終 処分量		事業者	自治体	処理業者							
																								(M1)	(M2)
(J)	(I)	(H)	(G)	(F)	(E)	(D)	(C)	(B)	(A)	(S)															
全業種	9	0	0	0	0	0	9	9	0	0	6	1	1	3	1	0	0	1	0	0	0	0	0	0	4
第1次産業を除く	9	0	0	0	0	0	9	9	0	0	6	1	1	3	1	0	0	1	0	0	0	0	0	0	4
農業、林業を除く	9	0	0	0	0	0	9	9	0	0	6	1	1	3	1	0	0	1	0	0	0	0	0	0	4
農業、林業																									
鉱業																									
建設業	0						0	0	0	0	0	0	0	0	0	0	0	0	0	0	0	0	0	0	0
製造業	9						9	9	3	6	1	1	1	3	1	0	0	1	0	0	0	0	0	0	4
食料品	0						0	0	0	0	0	0	0	0	0	0	0	0	0	0	0	0	0	0	0
飲料・飼料	0						0	0	0	0	0	0	0	0	0	0	0	0	0	0	0	0	0	0	0
繊維	1						1	1	1	0	0	0	0	0	0	0	0	0	0	0	0	0	0	0	0
木材																									
家具																									
ハルブ・紙	0						0	0	0	0	0	0	0	0	0	0	0	0	0	0	0	0	0	0	0
印刷	0						0	0	0	0	0	0	0	0	0	0	0	0	0	0	0	0	0	0	0
化学	0						0	0	0	0	0	0	0	0	0	0	0	0	0	0	0	0	0	0	0
石油・石炭																									
プラスチック																									
ゴム																									
皮革																									
窯業・土石	3						3	3	0	3	0	0	0	2	0	0	0	0	0	0	0	0	0	0	2
鉄鋼	1						1	1	0	1	0	0	0	0	0	0	0	0	0	0	0	0	0	0	0
非鉄金属	0						0	0	0	0	0	0	0	0	0	0	0	0	0	0	0	0	0	0	0
金属	1						1	1	0	1	0	0	0	0	0	0	0	0	0	0	0	0	0	0	0
はん用機器	0						0	0	0	0	0	0	0	0	0	0	0	0	0	0	0	0	0	0	0
生産用機器	0						0	0	0	0	0	0	0	0	0	0	0	0	0	0	0	0	0	0	0
業務用機器	0						0	0	0	0	0	0	0	0	0	0	0	0	0	0	0	0	0	0	0
電子部品	2						2	2	1	1	0	0	0	0	0	0	0	0	0	0	0	0	0	0	0
電気機器	0						0	0	0	0	0	0	0	0	0	0	0	0	0	0	0	0	0	0	0
情報機器	0						0	0	0	0	0	0	0	0	0	0	0	0	0	0	0	0	0	0	0
輸送機器	1						1	1	0	0	0	0	0	0	0	0	0	0	0	0	0	0	0	0	0
その他																									
電気・水道業	0						0	0	0	0	0	0	0	0	0	0	0	0	0	0	0	0	0	0	0
電気業																									
ガス業																									
上水道業	0						0	0	0	0	0	0	0	0	0	0	0	0	0	0	0	0	0	0	0
下水道業																									
運輸業																									
卸・小売業	0						0	0	0	0	0	0	0	0	0	0	0	0	0	0	0	0	0	0	0
サービス業等																									
解体業・破砕前処理業																									
その他の業種	0	0	0	0	0	0	0	0	0	0	0	0	0	0	0	0	0	0	0	0	0	0	0	0	0

サービス業等は、「サービス業」、「学術研究、専門・技術サービス業」、「生活関連サービス業、娯楽業」のこと。  
 その他の業種は、「林業」、「漁業」、「情報通信業」、「飲食・宿泊業」のこと。

表6-6 業種別の処理・処分状況【廃アルカリ】(令和3年度) その1

区分 業種	発生量		有償物量		排出量		自己中間処理量				自己中間処理後量				自己未処理量				自己未処理後量				搬出量				自己最終処分量	
	(A)	(B)	(C)	(D)	(E)	(E1)	(自己中間処理後の処理内訳)			(E5)	(G)	(G1)	(自己未処理の処理内訳)			(H)	(処理先地域の内訳)											
							再生 利用量	自己 最終 処分量	委託 中間 処理量				委託 直接最終 処分量	その他 量	自己 最終 処分量		委託 中間 処理量	委託 直接最終 処分量	その他 量	県内	県外							
全業種	20	0	20	0	0	0	0	0	0	20	11	9	9	0	9	(I)												
第1次産業を除く	20	0	20	0	0	0	0	0	0	20	11	9	9	0	9													
農業、林業を除く	20	0	20	0	0	0	0	0	0	20	11	9	9	0	9													
農業、林業																												
鉱業																												
建設業	0	0	0	0	0	0	0	0	0	0	0	0	0	0	0													
製造業	20	0	20	0	0	0	0	0	19	11	8	8	0	8														
食品	0	0	0	0	0	0	0	0	0	0	0	0	0	0														
飲料・飼料	0	0	0	0	0	0	0	0	0	0	0	0	0	0														
繊維	0	0	0	0	0	0	0	0	0	0	0	0	0	0														
木材	0	0	0	0	0	0	0	0	0	0	0	0	0	0														
家具	0	0	0	0	0	0	0	0	0	0	0	0	0	0														
パルプ・紙	0	0	0	0	0	0	0	0	0	0	0	0	0	0														
印刷	0	0	0	0	0	0	0	0	0	0	0	0	0	0														
化学	13	0	13	0	0	0	0	0	13	11	2	2	0	2														
石油・石炭	0	0	0	0	0	0	0	0	0	0	0	0	0	0														
プラスチック																												
ゴム																												
皮革																												
窯業・土石	0	0	0	0	0	0	0	0	0	0	0	0	0	0														
鉄鋼	0	0	0	0	0	0	0	0	0	0	0	0	0	0														
非鉄金属	0	0	0	0	0	0	0	0	0	0	0	0	0	0														
金属	0	0	0	0	0	0	0	0	0	0	0	0	0	0														
はん用機器	1	0	1	0	0	0	0	0	1	1	1	1	0	1														
生産用機器	1	0	1	0	0	0	0	0	1	1	1	1	0	1														
業務用機器	0	0	0	0	0	0	0	0	0	0	0	0	0	0														
電子部品	4	0	4	0	0	0	0	0	4	4	4	4	0	4														
電気機器	0	0	0	0	0	0	0	0	0	0	0	0	0	0														
情報機器	0	0	0	0	0	0	0	0	0	0	0	0	0	0														
輸送機器	0	0	0	0	0	0	0	0	0	0	0	0	0	0														
その他	0	0	0	0	0	0	0	0	0	0	0	0	0	0														
電気・水道業	0	0	0	0	0	0	0	0	0	0	0	0	0	0														
電気業																												
ガス業																												
上水道業	0	0	0	0	0	0	0	0	0	0	0	0	0	0														
下水道業																												
運輸業	0	0	0	0	0	0	0	0	0	0	0	0	0	0														
卸・小売業	0	0	0	0	0	0	0	0	0	0	0	0	0	0														
サービス業等	0	0	0	0	0	0	0	0	0	0	0	0	0	0														
解体業・破砕前処理業	0	0	0	0	0	0	0	0	0	0	0	0	0	0														
その他の業種	0	0	0	0	0	0	0	0	0	0	0	0	0	0														

サービス業等は、「サービス業」、「学術研究、専門・技術サービス業」、「生活関連サービス業、娯楽業」のこと。  
その他の業種は、「林業」、「漁業」、「情報通信業」、「飲食・宿泊業」のこと。

表6-6 業種別の処理・処分状況【廃アルカリ】(令和3年度) その2

区分 業種	委託 処理量 (K)	委託中間処理量 (委託処理の内訳)						委託直接最終処分量			委託中間処理後量 (処理後の処理内訳)						再生 利用量 (R)	最終処分量			その他 量 (J)	資源化 量 (S)	
		(処理主体の内訳)		(処理先地域の内訳)		(L)	(処理主体の内訳)		(処理先地域の内訳)		(M)	(処理後の処理内訳)		(M1)	(M2)	(Q)		(処理主体の内訳)					
		処理業者	自治体	県内	県外		処理業者	自治体	県内	県外		再生 利用量	最終 処分量					事業者	自治体	処理業者			
		(O)	(O)	県内	県外	県内	県外	(M)	(M1)	(M2)	(Q1)	(Q2)	(Q3)										
全業種	9	9					9	9	5	4	2	2	0	13	0	0	0	0	0	0	0	13	
第1次産業を除く	9						9	9	5	4	2	2	0	13	0	0	0	0	0	0	0	0	13
農業、林業を除く	9						9	9	5	4	2	2	0	13	0	0	0	0	0	0	0	0	13
農業、林業																							
鉱業																							
建設業	0						0	0	0	0	0	0	0	0	0	0	0	0	0	0	0	0	0
製造業	8						8	8	5	4	2	2	0	12	0	0	0	0	0	0	0	0	13
食料品	0						0	0	0	0	0	0	0	0	0	0	0	0	0	0	0	0	0
飲料・飼料	0						0	0	0	0	0	0	0	0	0	0	0	0	0	0	0	0	0
繊維	0						0	0	0	0	0	0	0	0	0	0	0	0	0	0	0	0	0
木材	0						0	0	0	0	0	0	0	0	0	0	0	0	0	0	0	0	0
家具	0						0	0	0	0	0	0	0	0	0	0	0	0	0	0	0	0	0
パルプ・紙	0						0	0	0	0	0	0	0	0	0	0	0	0	0	0	0	0	0
印刷	0						0	0	0	0	0	0	0	0	0	0	0	0	0	0	0	0	0
化学	2						2	2	1	1	1	1	0	11	0	0	0	0	0	0	0	0	11
石油・石炭	0						0	0	0	0	0	0	0	0	0	0	0	0	0	0	0	0	0
プラスチック																							
ゴム																							
皮革																							
窯業・土石	0						0	0	0	0	0	0	0	0	0	0	0	0	0	0	0	0	0
鉄鋼	0						0	0	0	0	0	0	0	0	0	0	0	0	0	0	0	0	0
非鉄金属	0						0	0	0	0	0	0	0	0	0	0	0	0	0	0	0	0	0
金属	0						0	0	0	0	0	0	0	0	0	0	0	0	0	0	0	0	0
はん用機器	1						1	1	1	0	0	0	0	0	0	0	0	0	0	0	0	0	0
生産用機器	1						1	1	1	0	0	0	0	0	0	0	0	0	0	0	0	0	0
業務用機器	0						0	0	0	0	0	0	0	0	0	0	0	0	0	0	0	0	0
電子部品	4						4	4	2	2	1	1	0	1	0	0	0	0	0	0	0	0	1
電気機器	0						0	0	0	0	0	0	0	0	0	0	0	0	0	0	0	0	0
情報機器	0						0	0	0	0	0	0	0	0	0	0	0	0	0	0	0	0	0
輸送機器	0						0	0	0	0	0	0	0	0	0	0	0	0	0	0	0	0	0
その他	0						0	0	0	0	0	0	0	0	0	0	0	0	0	0	0	0	0
電気・水道業	0						0	0	0	0	0	0	0	0	0	0	0	0	0	0	0	0	0
電気業																							
ガス業																							
上水道業	0						0	0	0	0	0	0	0	0	0	0	0	0	0	0	0	0	0
下水道業																							
運輸業	0						0	0	0	0	0	0	0	0	0	0	0	0	0	0	0	0	0
卸・小売業	0						0	0	0	0	0	0	0	0	0	0	0	0	0	0	0	0	0
サービス業等	0						0	0	0	0	0	0	0	0	0	0	0	0	0	0	0	0	0
解体業・破砕前処理業	0						0	0	0	0	0	0	0	0	0	0	0	0	0	0	0	0	0
その他の業種	0						0	0	0	0	0	0	0	0	0	0	0	0	0	0	0	0	0

サービス業等は、「サービス業」、「学術研究、専門・技術サービス業」、「生活関連サービス業、娯楽業」のこと。  
その他の業種は、「林業」、「漁業」、「情報通信業」、「飲食・宿泊業」のこと。



表6-7 業種別の処理・処分状況【廃プラスチック】(令和3年度) その1

区分 業種	発生量			有償物量			排出量			自己中間処理量			自己中間処理後量			自己未処理量					搬出量					自己最終処分量			
	(A)	(B)	(C)	(D)	(E)	(E1)	(E2)	(E3)	(E4)	(E5)	(自己未処理の処理内訳)					(G)	(G1)	(G2)	(G3)	(G4)	(G5)	(H)	(処理先地域の内訳)						
											再生 利用量	自己 最終 処分量	委託 中間 処理量	委託 直接最終 処分量	その他 量								再生 利用量	自己 最終 処分量	委託 中間 処理量	委託 直接最終 処分量	その他 量	県内	県外
全業種	54	3	51	2	1	0	1	0	0	0	49	1	48	1	0	49	1	48	1	0	49	(I)							
第1次産業を除く	54	3	51	2	1	0	1	0	0	0	49	1	48	0	0	49	1	48	0	0	49								
農業、林業を除く	54	3	51	2	1	0	1	0	0	0	49	1	48	0	0	49	1	48	0	0	49								
農業、林業	0		0								0					0					0								
鉱業																													
建設業	14	0	14	0	0	0	0	0	0	0	14	0	13	0	0	14	0	13	0	0	14								
製造業	27	3	24	2	1	0	0	0	0	23	0	22	0	0	22	0	22	0	0	0	22								
食料品	1	1	1	0	0	0	0	0	0	1	0	1	0	0	1	0	1	0	0	0	1								
飲料・飼料	0	0	0	0	0	0	0	0	0	0	0	0	0	0	0	0	0	0	0	0	0								
繊維	7	1	6	1	0	0	0	0	0	5	0	5	0	0	5	0	5	0	0	0	5								
木材	0	0	0	0	0	0	0	0	0	0	0	0	0	0	0	0	0	0	0	0	0								
家具	0	0	0	0	0	0	0	0	0	0	0	0	0	0	0	0	0	0	0	0	0								
ハルブ・紙	0	0	0	0	0	0	0	0	0	0	0	0	0	0	0	0	0	0	0	0	0								
印刷	1	0	0	0	0	0	0	0	0	0	0	0	0	0	0	0	0	0	0	0	0								
化学	3	0	3	0	0	0	0	0	0	3	0	3	0	0	3	0	3	0	0	0	3								
石油・石炭	0	0	0	0	0	0	0	0	0	0	0	0	0	0	0	0	0	0	0	0	0								
プラスチック	2	1	1	0	0	0	0	0	0	1	0	1	0	0	1	0	1	0	0	0	1								
ゴム	0	0	0	0	0	0	0	0	0	0	0	0	0	0	0	0	0	0	0	0	0								
皮革	0	0	0	0	0	0	0	0	0	0	0	0	0	0	0	0	0	0	0	0	0								
窯業・土石	1	0	1	0	0	0	0	0	0	1	0	1	0	0	1	0	1	0	0	0	1								
鉄鋼	0	0	0	0	0	0	0	0	0	0	0	0	0	0	0	0	0	0	0	0	0								
非鉄金属	0	0	0	0	0	0	0	0	0	0	0	0	0	0	0	0	0	0	0	0	0								
金属	1	0	1	0	0	0	0	0	0	1	0	1	0	0	1	0	1	0	0	0	1								
はん用機器	0	0	0	0	0	0	0	0	0	0	0	0	0	0	0	0	0	0	0	0	0								
生産用機器	1	0	1	0	0	0	0	0	0	1	0	1	0	0	1	0	1	0	0	0	1								
業務用機器	1	0	1	0	0	0	0	0	0	1	0	1	0	0	1	0	1	0	0	0	1								
電子部品	5	0	5	0	0	0	0	0	0	5	0	5	0	0	5	0	5	0	0	0	5								
電気機器	0	0	0	0	0	0	0	0	0	0	0	0	0	0	0	0	0	0	0	0	0								
情報機器	1	1	1	0	0	0	0	0	0	1	0	1	0	0	1	0	1	0	0	0	1								
輸送機器	1	1	1	0	0	0	0	0	0	1	0	1	0	0	1	0	1	0	0	0	1								
その他	1	0	1	0	0	0	0	0	0	1	0	1	0	0	1	0	1	0	0	0	1								
電気・水道業	0	0	0	0	0	0	0	0	0	0	0	0	0	0	0	0	0	0	0	0	0								
電気業	0	0	0	0	0	0	0	0	0	0	0	0	0	0	0	0	0	0	0	0	0								
ガス業																													
上水道業																													
下水道業	0	0	0	0	0	0	0	0	0	0	0	0	0	0	0	0	0	0	0	0	0								
運輸業	1	0	1	0	0	0	0	0	0	1	0	1	0	0	1	0	1	0	0	0	1								
卸・小売業	9	0	9	0	0	0	0	0	0	8	0	8	0	0	8	0	8	0	0	0	9								
サービス業等	0	0	0	0	0	0	0	0	0	0	0	0	0	0	0	0	0	0	0	0	0								
解体業・破砕前処理業	0	0	0	0	0	0	0	0	0	0	0	0	0	0	0	0	0	0	0	0	0								
その他の業種	2	0	2	0	0	0	0	0	0	2	0	2	0	0	2	0	2	0	0	0	2								

サービス業等は、「サービス業」、「学術研究、専門・技術サービス業」、「生活関連サービス業、娯楽業」のこと。  
その他の業種は、「林業」、「漁業」、「情報通信業」、「飲食・宿泊業」のこと。

表6-7 業種別の処理・処分状況【廃プラスチック】(令和3年度) その2

(単位: 千ト/年)

区分 業種	委託処理量		委託中間処理量						委託中間処理後量			最終処分量			その他 量	資源化 量					
	(K)	(O)	(処理主体の内訳)		(処理先地域の内訳)		(L)	(処理主体の内訳)		(M)	(処理後の処理内訳)		(R)	(Q)			(処理主体の内訳)				
			委託直接最終処分量		委託中間処理量			再生利用量			事業者						自治体		(Q3)		
			処理業者	自治体	県内	県外		処理業者	自治体		県内	県外					再生	利用量		事業者	自治体
(M1)	(M2)	(Q1)	(Q2)	(Q3)	(J)	(S)															
全業種	49	1	1	0	0	0	49	49	0	44	5	35	30	5	23	3	11	3	2	0	26
第1次産業を除く	49	0	0	0	0	0	48	48	0	43	5	35	30	5	23	3	11	3	2	0	26
農業、林業を除く	49	0	0	0	0	0	48	48	0	43	5	35	30	5	23	3	11	3	2	0	26
農業、林業	0	0	0	0	0	0	0	0	0	0	0	0	0	0	0	0	0	0	0	0	0
鉱業	0	0	0	0	0	0	0	0	0	0	0	0	0	0	0	0	0	0	0	0	0
建設業	14	0	0	0	0	0	14	14	0	13	1	13	10	2	2	0	10	3	0	0	3
製造業	22	0	0	0	0	0	22	22	0	19	3	15	14	2	14	2	0	0	2	0	17
食料品	1	0	0	0	0	0	1	1	0	1	0	0	0	0	0	0	0	0	0	0	0
飲料・飼料	0	0	0	0	0	0	0	0	0	0	0	0	0	0	0	0	0	0	0	0	0
繊維	5	0	0	0	0	0	5	5	0	5	1	4	4	0	4	0	0	0	0	0	5
木材	0	0	0	0	0	0	0	0	0	0	0	0	0	0	0	0	0	0	0	0	0
家具	0	0	0	0	0	0	0	0	0	0	0	0	0	0	0	0	0	0	0	0	0
ハルブ・紙	0	0	0	0	0	0	0	0	0	0	0	0	0	0	0	0	0	0	0	0	0
印刷	0	0	0	0	0	0	0	0	0	0	0	0	0	0	0	0	0	0	0	0	0
化学	3	0	0	0	0	0	3	3	0	3	0	1	0	0	0	0	0	0	0	0	0
石油・石炭	0	0	0	0	0	0	0	0	0	0	0	0	0	0	0	0	0	0	0	0	0
プラスチック	1	0	0	0	0	0	1	1	0	1	0	0	0	0	0	0	0	0	0	0	2
ゴム	0	0	0	0	0	0	0	0	0	0	0	0	0	0	0	0	0	0	0	0	0
皮革	0	0	0	0	0	0	0	0	0	0	0	0	0	0	0	0	0	0	0	0	0
窯業・土石	1	0	0	0	0	0	1	1	0	0	0	0	0	0	0	0	0	0	0	0	0
鉄鋼	0	0	0	0	0	0	0	0	0	0	0	0	0	0	0	0	0	0	0	0	0
非鉄金属	0	0	0	0	0	0	0	0	0	0	0	0	0	0	0	0	0	0	0	0	0
金属	0	0	0	0	0	0	0	0	0	0	0	0	0	0	0	0	0	0	0	0	0
はん用機器	0	0	0	0	0	0	0	0	0	0	0	0	0	0	0	0	0	0	0	0	0
生産用機器	1	0	0	0	0	0	1	1	0	1	0	1	1	0	1	0	1	0	0	0	1
業務用機器	1	0	0	0	0	0	1	1	0	0	0	0	0	0	0	0	0	0	0	0	0
電子部品	5	0	0	0	0	0	5	5	0	3	1	3	3	0	3	0	0	0	0	0	4
電気機器	0	0	0	0	0	0	0	0	0	0	0	0	0	0	0	0	0	0	0	0	0
情報機器	1	0	0	0	0	0	1	1	0	1	0	1	1	0	1	0	1	0	0	0	1
輸送機器	1	0	0	0	0	0	1	1	0	1	0	1	1	0	1	0	1	0	0	0	1
その他	1	0	0	0	0	0	1	1	0	1	0	1	0	0	0	0	0	0	0	0	0
電気・水道業	0	0	0	0	0	0	0	0	0	0	0	0	0	0	0	0	0	0	0	0	0
電気業	0	0	0	0	0	0	0	0	0	0	0	0	0	0	0	0	0	0	0	0	0
ガス業	0	0	0	0	0	0	0	0	0	0	0	0	0	0	0	0	0	0	0	0	0
上水道業	0	0	0	0	0	0	0	0	0	0	0	0	0	0	0	0	0	0	0	0	0
下水道業	0	0	0	0	0	0	0	0	0	0	0	0	0	0	0	0	0	0	0	0	0
運輸業	1	0	0	0	0	0	1	1	0	1	0	1	1	0	1	0	1	0	0	0	1
卸・小売業	9	0	0	0	0	0	9	9	0	8	1	5	4	0	4	0	0	0	0	0	4
サービス業等	0	0	0	0	0	0	0	0	0	0	0	0	0	0	0	0	0	0	0	0	0
解体業・破砕前処理業	0	0	0	0	0	0	0	0	0	0	0	0	0	0	0	0	0	0	0	0	0
その他の業種	2	0	0	0	0	0	2	2	0	2	0	1	0	0	0	0	0	0	0	0	0

サービス業等は、「サービス業」、「学術研究、専門・技術サービス業」、「生活関連サービス業、娯楽業」のこと。  
 その他の業種は、「林業」、「漁業」、「情報通信業」、「飲食・宿泊業」のこと。

表6-8 業種別の処理・処分状況【紙くず】(令和3年度) その1

区分 業種	発生量		有償物量		排出量		自己中間処理量		自己中間処理後量		自己未処理量					搬出量			自己最終処分量		
	(A)	(B)	(C)	(D)	(E)	(自己中間処理後の処理内訳)			(自己未処理の処理内訳)			(G)	(G1)	(G2)	(自己未処理の処理内訳)			(H)	(I)	(処理先地域の内訳) 県内 県外	
						再生 利用量	自己 最終 処分量	委託 中間 処理量	委託 直接最終 処分量	その他 量	再生 利用量				自己 最終 処分量	委託 中間 処理量	委託 直接最終 処分量				その他 量
全業種	9	4	6	0	0	0	0	0	0	6	1	5	0	0	5	0	5				
第1次産業を除く	9	4	6	0	0	0	0	0	0	6	1	5	0	0	5	0	5				
農業、林業を除く	9	4	6	0	0	0	0	0	0	6	1	5	0	0	5	0	5				
農業、林業																					
鉱業																					
建設業	3	0	3	0	0	0	0	0	0	3	0	3	0	0	3	0	3				
製造業	7	4	3	3						3	1	2			2		2				
食料品	0		0							0		0			0		0				
飲料・飼料																					
繊維																					
木材																					
家具																					
ハルブ・紙	1	0	1							1		1			1		1				
印刷	6	3	3							3	1	2			2		2				
化学																					
石油・石炭																					
プラスチック																					
ゴム																					
皮革																					
窯業・土石																					
鉄鋼																					
非鉄金属																					
金属																					
はん用機器																					
生産用機器																					
業務用機器																					
電子部品																					
電気機器																					
情報機器																					
輸送機器																					
その他																					
電気・水道業																					
電気業																					
ガス業																					
上水道業																					
下水道業																					
運輸業																					
卸・小売業																					
サービス業等																					
解体業・破砕前処理業																					
その他の業種	0		0							0		0			0		0				

サービス業等は、「サービス業」、「学術研究、専門・技術サービス業」、「生活関連サービス業、娯楽業」のこと。  
その他の業種は、「林業」、「漁業」、「情報通信業」、「飲食・宿泊業」のこと。

表6-8 業種別の処理・処分状況【紙くず】(令和3年度) その2

区分 業種	委託 処理量 (K)	委託中間処理量 (委託処理の内訳)						委託中間処理後量 (処理後の処理内訳)				再生 利用量 (R)	最終処分量			その他 量 (J)	資源化 量 (S)	
		委託直接最終処分量		(処理先地域の 内訳)		(処理主体 の内訳)		(処理先地域の 内訳)		(処理後の処理内訳)			(処理主体の内訳)					
		処理業者 自治体	県外	県内	県外	処理業者 自治体	県内	県外	県内	県外	再生 利用量 (M1)		最終 処分量 (M2)	事業者	自治体			処理業者
全業種	5	0	0	0	0	0	5	0	4	4	0	5	0	0	0	0	9	
第1次産業を除く	5	0	0	0	0	0	5	0	4	4	0	5	0	0	0	0	9	
農業、林業を除く	5	0	0	0	0	0	5	0	4	4	0	5	0	0	0	0	9	
農業、林業																		
鉱業																		
建設業	3	0	0	0	0	0	3	3	2	2	0	2	0	0	0	0	2	
製造業	2						2	2	2	2	0	3	0	0	0	0	7	
食料品	0						0	0	0	0	0	0	0	0	0	0	0	
飲料・飼料																		
繊維																		
木材																		
家具																		
パルプ・紙	1						1	0	0	0	0	0	0	0	0	0	1	
印刷	2						2	2	2	2	0	3	0	0	0	0	6	
化学																		
石油・石炭																		
プラスチック																		
ゴム																		
皮革																		
窯業・土石																		
鉄鋼																		
非鉄金属																		
金属																		
はん用機器																		
生産用機器																		
業務用機器																		
電子部品																		
電気機器																		
情報機器																		
輸送機器																		
その他																		
電気・水道業																		
電気業																		
ガス業																		
上水道業																		
下水道業																		
運輸業																		
卸・小売業																		
サービス業等																		
解体業・破砕前処理業																		
その他の業種	0						0	0	0	0	0	0	0	0	0	0	0	

サービス業等は、「サービス業」、「学術研究、専門・技術サービス業」、「生活関連サービス業、娯楽業」のこと。  
 その他の業種は、「林業」、「漁業」、「情報通信業」、「飲食・宿泊業」のこと。

表6-9 業種別の処理・処分状況【木くず】(令和3年度) その1

区分 業種	発生量		有償物量		排出量		自己中間処理量		自己中間処理後量		自己未処理量					搬出量			自己最終処分量								
	(A)	(B)	(C)	(D)	(E)	(自己中間処理後の処理内訳)		(E)	(E1)	(E2)	(E3)	(E4)	(E5)	(自己未処理の処理内訳)			(G)	(G1)	(G2)	(G3)	(G4)	(G5)	(H)	(処理先地域の内訳)			
						再生 利用量	自己 最終 処分量							委託 中間 処理量	委託 直接 最終 処分量	その他 量								再生 利用量	自己 最終 処分量	委託 中間 処理量	委託 直接 最終 処分量
全業種	94	5	90	21	5	3	0	0	3	0	0	1	0	69	1	68	0	0	0	0	0	70	0	0	0	0	
第1次産業を除く	94	5	89	21	5	3	0	0	3	0	0	1	0	69	1	67	0	0	0	0	0	69	0	0	0	0	
農業、林業を除く	94	5	89	21	5	3	0	0	3	0	0	1	0	69	1	67	0	0	0	0	0	69	0	0	0	0	
農業、林業	0	0	0	0	0	0	0	0	0	0	0	0	0	0	0	0	0	0	0	0	0	0	0	0	0	0	
鉱業																											
建設業	66	3	63	4	4	3	0	0	3	0	0	0	0	59	0	59	0	0	0	0	0	59	0	0	0	0	
製造業	26	1	25	17	1	0	0	0	0	0	0	1	0	8	1	7	0	0	0	0	0	8	0	0	0	0	
食料品	0	0	0	0	0	0	0	0	0	0	0	0	0	0	0	0	0	0	0	0	0	0	0	0	0	0	
飲料・飼料	0	0	0	0	0	0	0	0	0	0	0	0	0	0	0	0	0	0	0	0	0	0	0	0	0	0	
繊維	0	0	0	0	0	0	0	0	0	0	0	0	0	0	0	0	0	0	0	0	0	0	0	0	0	0	
木材	20	1	19	16	1	0	0	0	0	0	0	1	0	4	1	3	0	0	0	0	0	4	0	0	0	0	
家具	1	1	0	1	0	0	0	0	0	0	0	0	0	0	0	0	0	0	0	0	0	0	0	0	0	0	
ハルブ・紙	0	0	0	0	0	0	0	0	0	0	0	0	0	0	0	0	0	0	0	0	0	0	0	0	0	0	
印刷	0	0	0	0	0	0	0	0	0	0	0	0	0	0	0	0	0	0	0	0	0	0	0	0	0	0	
化学	0	0	0	0	0	0	0	0	0	0	0	0	0	0	0	0	0	0	0	0	0	0	0	0	0	0	
石油・石炭	0	0	0	0	0	0	0	0	0	0	0	0	0	0	0	0	0	0	0	0	0	0	0	0	0	0	
プラスチック	0	0	0	0	0	0	0	0	0	0	0	0	0	0	0	0	0	0	0	0	0	0	0	0	0	0	
ゴム	0	0	0	0	0	0	0	0	0	0	0	0	0	0	0	0	0	0	0	0	0	0	0	0	0	0	
皮革	0	0	0	0	0	0	0	0	0	0	0	0	0	0	0	0	0	0	0	0	0	0	0	0	0	0	
窯業・土石	0	0	0	0	0	0	0	0	0	0	0	0	0	0	0	0	0	0	0	0	0	0	0	0	0	0	
鉄鋼	0	0	0	0	0	0	0	0	0	0	0	0	0	0	0	0	0	0	0	0	0	0	0	0	0	0	
非鉄金属	0	0	0	0	0	0	0	0	0	0	0	0	0	0	0	0	0	0	0	0	0	0	0	0	0	0	
金属	0	0	0	0	0	0	0	0	0	0	0	0	0	0	0	0	0	0	0	0	0	0	0	0	0	0	
はん用機器	0	0	0	0	0	0	0	0	0	0	0	0	0	0	0	0	0	0	0	0	0	0	0	0	0	0	
生産用機器	1	0	1	0	0	0	0	0	0	0	0	0	0	1	0	1	0	0	0	0	0	1	0	0	0	0	
業務用機器	0	0	0	0	0	0	0	0	0	0	0	0	0	0	0	0	0	0	0	0	0	0	0	0	0	0	
電子部品	0	0	0	0	0	0	0	0	0	0	0	0	0	0	0	0	0	0	0	0	0	0	0	0	0	0	
電気機器	0	0	0	0	0	0	0	0	0	0	0	0	0	0	0	0	0	0	0	0	0	0	0	0	0	0	
情報機器	0	0	0	0	0	0	0	0	0	0	0	0	0	0	0	0	0	0	0	0	0	0	0	0	0	0	
輸送機器	0	0	0	0	0	0	0	0	0	0	0	0	0	0	0	0	0	0	0	0	0	0	0	0	0	0	
その他	0	0	0	0	0	0	0	0	0	0	0	0	0	0	0	0	0	0	0	0	0	0	0	0	0	0	
電気・水道業	0	0	0	0	0	0	0	0	0	0	0	0	0	0	0	0	0	0	0	0	0	0	0	0	0	0	
電気業	0	0	0	0	0	0	0	0	0	0	0	0	0	0	0	0	0	0	0	0	0	0	0	0	0	0	
ガス業																											
上水道業																											
下水道業																											
運輸業	2		2	2		0	0	0	0	0	0	0	0	2	0	2	0	0	0	0	0	2	0	0	0	0	
卸・小売業	0		0	0		0	0	0	0	0	0	0	0	0	0	0	0	0	0	0	0	0	0	0	0	0	
サービス業等	0		0	0		0	0	0	0	0	0	0	0	0	0	0	0	0	0	0	0	0	0	0	0	0	
解体業・破砕前処理業																											
その他の業種	0		0	0		0	0	0	0	0	0	0	0	0	0	0	0	0	0	0	0	0	0	0	0	0	

サービス業等は、「サービス業」、「学術研究、専門・技術サービス業」、「生活関連サービス業、娯楽業」のこと。  
その他の業種は、「林業」、「漁業」、「情報通信業」、「飲食・宿泊業」のこと。

表6-9 業種別の処理・処分状況【木くず】(令和3年度) その2

区分 業種	委託処理量		(委託処理の内訳)										最終処分量		その他 量 (S)					
	(K)	(O)	委託直接最終処分量					委託中間処理量					(R)	(Q)						
			(処理主体の内訳)		(処理先地域の内訳)		(L)	(処理主体の内訳)		(処理先地域の内訳)		(処理後の処理内訳)								
			処理業者	自治体	県内	県外		処理業者	自治体	県内	県外	再生 利用量				最終 処分量	事業者	自治体	処理業者	
全業種	69	1	1	0	1	0	68	0	63	5	62	61	1	66	3	0	0	3	0	70
第1次産業を除く	69	1	1	0	1	0	68	0	63	5	62	61	1	65	3	0	0	3	0	70
農業、林業を除く	69	1	1	0	1	0	68	0	63	5	62	61	1	65	3	0	0	3	0	70
農業、林業	0	0	0	0	0	0	0	0	0	0	0	0	0	0	0	0	0	0	0	0
鉱業	0	0	0	0	0	0	0	0	0	0	0	0	0	0	0	0	0	0	0	0
建設業	59	0	0	0	0	59	0	56	3	54	53	1	56	1	0	0	1	0	0	59
製造業	8	1	1	0	1	0	7	0	6	1	7	6	0	7	1	0	0	1	0	9
食品	0	0	0	0	0	0	0	0	0	0	0	0	0	0	0	0	0	0	0	0
飲料・飼料	0	0	0	0	0	0	0	0	0	0	0	0	0	0	0	0	0	0	0	0
繊維	0	0	0	0	0	0	0	0	0	0	0	0	0	0	0	0	0	0	0	0
木材	4	1	1	1	1	3	0	2	1	3	3	0	4	1	0	0	1	0	0	5
家具	0	0	0	0	0	0	0	0	0	0	0	0	0	0	0	0	0	0	0	0
パルプ・紙	0	0	0	0	0	0	0	0	0	0	0	0	0	0	0	0	0	0	0	0
印刷	0	0	0	0	0	0	0	0	0	0	0	0	0	0	0	0	0	0	0	0
化学	0	0	0	0	0	0	0	0	0	0	0	0	0	0	0	0	0	0	0	0
石油・石炭	0	0	0	0	0	0	0	0	0	0	0	0	0	0	0	0	0	0	0	0
プラスチック	0	0	0	0	0	0	0	0	0	0	0	0	0	0	0	0	0	0	0	0
ゴム	0	0	0	0	0	0	0	0	0	0	0	0	0	0	0	0	0	0	0	0
皮革	0	0	0	0	0	0	0	0	0	0	0	0	0	0	0	0	0	0	0	0
窯業・土石	0	0	0	0	0	0	0	0	0	0	0	0	0	0	0	0	0	0	0	0
鉄鋼	0	0	0	0	0	0	0	0	0	0	0	0	0	0	0	0	0	0	0	0
非鉄金属	0	0	0	0	0	0	0	0	0	0	0	0	0	0	0	0	0	0	0	0
金属	0	0	0	0	0	0	0	0	0	0	0	0	0	0	0	0	0	0	0	0
はん用機器	0	0	0	0	0	0	0	0	0	0	0	0	0	0	0	0	0	0	0	0
生産用機器	1	0	0	0	0	1	0	1	0	1	1	0	1	1	0	0	0	0	0	1
業務用機器	0	0	0	0	0	0	0	0	0	0	0	0	0	0	0	0	0	0	0	0
電子部品	0	0	0	0	0	0	0	0	0	0	0	0	0	0	0	0	0	0	0	0
電気機器	0	0	0	0	0	0	0	0	0	0	0	0	0	0	0	0	0	0	0	0
情報機器	0	0	0	0	0	0	0	0	0	0	0	0	0	0	0	0	0	0	0	0
輸送機器	0	0	0	0	0	0	0	0	0	0	0	0	0	0	0	0	0	0	0	0
その他	0	0	0	0	0	0	0	0	0	0	0	0	0	0	0	0	0	0	0	0
電気・水道業	0	0	0	0	0	0	0	0	0	0	0	0	0	0	0	0	0	0	0	0
電気業	0	0	0	0	0	0	0	0	0	0	0	0	0	0	0	0	0	0	0	0
ガス業	0	0	0	0	0	0	0	0	0	0	0	0	0	0	0	0	0	0	0	0
上水道業	0	0	0	0	0	0	0	0	0	0	0	0	0	0	0	0	0	0	0	0
下水道業	0	0	0	0	0	0	0	0	0	0	0	0	0	0	0	0	0	0	0	0
運輸業	2	0	0	0	0	2	0	2	0	2	2	0	2	2	0	0	0	0	0	2
卸・小売業	0	0	0	0	0	0	0	0	0	0	0	0	0	0	0	0	0	0	0	0
サービス業等	0	0	0	0	0	0	0	0	0	0	0	0	0	0	0	0	0	0	0	0
解体業・破砕前処理業	0	0	0	0	0	0	0	0	0	0	0	0	0	0	0	0	0	0	0	0
その他の業種	0	0	0	0	0	0	0	0	0	0	0	0	0	0	0	0	0	0	0	0

サービス業等は、「サービス業」、「学術研究、専門・技術サービス業」、「生活関連サービス業、娯楽業」のこと。  
その他の業種は、「林業」、「漁業」、「情報通信業」、「飲食・宿泊業」のこと。

表6-10 業種別の処理・処分状況【繊維くず】(令和3年度) その1

区分 業種	発生量		有償物量		排出量		自己中間処理量		自己中間処理後量		自己未処理量					搬出量			自己最終処分量	
	(A)	(B)	(C)	(D)	(E)	(自己中間処理後の処理内訳)			(自己未処理の処理内訳)					(H)	(I)	(処理先地域の内訳)				
						再生 利用量	自己 最終 処分量	委託 中間 処理量	委託 直接最終 処分量	その他 量	(G1)	(G2)	(G3)					(G4)	(G5)	
																				(E1)
全業種	9		9	0	0	0	0	0	0	0	9	0	9	0	0	9				
第1次産業を除く	9		9	0	0	0	0	0	0	0	9	0	9	0	0	9				
農業、林業を除く	9		9	0	0	0	0	0	0	0	9	0	9	0	0	9				
農業、林業																				
鉱業																				
建設業	9		9	0	0	0	0	0	0	0	9	0	9	0	0	9				
製造業																				
食料品																				
飲料・飼料																				
繊維																				
木材																				
家具																				
パルプ・紙																				
印刷																				
化学																				
石油・石炭																				
プラスチック																				
ゴム																				
皮革																				
窯業・土石																				
鉄鋼																				
非鉄金属																				
金属																				
はん用機器																				
生産用機器																				
業務用機器																				
電子部品																				
電気機器																				
情報機器																				
輸送機器																				
その他																				
電気・水道業																				
電気業																				
ガス業																				
上水道業																				
下水道業																				
運輸業																				
卸・小売業																				
サービス業等																				
解体業・破砕前処理業																				
その他の業種																				

サービス業等は、「サービス業」、「学術研究、専門・技術サービス業」、「生活関連サービス業、娯楽業」のこと。  
その他の業種は、「林業」、「漁業」、「情報通信業」、「飲食・宿泊業」のこと。





表6-11 業種別の処理・処分状況【動植物性残さ】(令和3年度) その1

区分 業種	発生量		有償物量		排出量		自己中間処理量		自己中間処理後量		自己未処理量					搬出量		自己最終処分量						
	(A)	(B)	(C)	(D)	(E)	(自己中間処理後の処理内訳)		(E1)	(E2)	(E3)	(E4)	(E5)	(自己未処理の処理内訳)			(G)	(G1)	(G2)	(G3)	(G4)	(G5)	(H)	(処理先地域の内訳)	
						再生 利用量	自己 最終 処分量						委託 中間 処理量	委託 直接最終 処分量	その他 量								再生 利用量	自己 最終 処分量
全業種	7	0	7	2	1	0	0	0	0	0	0	0	5	0	5	0	5	0	5	0	0	5		
第1次産業を除く	7	0	7	2	1	0	0	0	0	0	0	0	5	0	5	0	5	0	5	0	0	5		
農業、林業を除く	7	0	7	2	1	0	0	0	0	0	0	0	5	0	5	0	5	0	5	0	0	5		
農業、林業																								
鉱業																								
建設業																								
製造業	7	0	7	2	1	0	0	0	0	0	0	0	5	0	5	0	5	0	5	0	0	5		
食品	5	0	5	2	1	0	0	0	0	0	0	0	3	0	3	0	3	0	3	0	0	3		
飲料・飼料	0	0	0	0									0	0	0	0	0	0	0	0	0	0		
繊維																								
木材																								
家具																								
パルプ・紙																								
印刷																								
化学	2			2	0								2	0	2	0	2	0	2	0	0	2		
石油・石炭																								
プラスチック																								
ゴム																								
皮革																								
窯業・土石																								
鉄鋼																								
非鉄金属																								
金属																								
はん用機器																								
生産用機器																								
業務用機器																								
電子部品																								
電気機器																								
情報機器																								
輸送機器																								
その他																								
電気・水道業																								
電気業																								
ガス業																								
上水道業																								
下水道業																								
運輸業																								
卸・小売業																								
サービス業等	0			0									0	0	0	0	0	0	0	0	0	0		
解体業・破砕前処理業																								
その他の業種																								

サービス業等は、「サービス業」、「学術研究、専門・技術サービス業」、「生活関連サービス業、娯楽業」のこと。  
その他の業種は、「林業」、「漁業」、「情報通信業」、「飲食・宿泊業」のこと。



表6-12 業種別の処理・処分状況【動物系固形不要物】(令和3年度) その1

区分 業種	発生量		有償物量		排出量		自己中間処理量		自己中間処理後量		自己未処理量					搬出量			自己最終処分量							
	(A)	(B)	(C)	(D)	(E)	(自己中間処理後の処理内訳)			(E1)	(E2)	(E3)	(E4)	(E5)	(自己未処理の処理内訳)			(G1)	(G2)	(G3)	(G4)	(G5)	(H)	(I)	県内	県外	
						再生 利用量	自己 最終 処分量	委託 中間 処理量						委託 直接 最終 処分量	その他 量	再生 利用量										自己 最終 処分量
全業種	0		0											0			0									
第1次産業を除く	0		0											0			0									
農業、林業を除く	0		0											0			0									
農業、林業																										
鉱業																										
建設業																										
製造業																										
食料品																										
飲料・飼料																										
繊維																										
木材																										
家具																										
パルプ・紙																										
印刷																										
化学																										
石油・石炭																										
プラスチック																										
ゴム																										
皮革																										
窯業・土石																										
鉄鋼																										
非鉄金属																										
金属																										
はん用機器																										
生産用機器																										
業務用機器																										
電子部品																										
電気機器																										
情報機器																										
輸送機器																										
その他																										
電気・水道業																										
電気業																										
ガス業																										
上水道業																										
下水道業																										
運輸業																										
卸・小売業																										
サービス業等	0		0																							0
解体業・破砕前処理業																										
その他の業種																										

サービス業等は、「サービス業」、「学術研究、専門・技術サービス業」、「生活関連サービス業、娯楽業」のこと。  
その他の業種は、「林業」、「漁業」、「情報通信業」、「飲食・宿泊業」のこと。



表6-13 業種別の処理・処分状況【ゴムくず】(令和3年度) その1

区分 業種	発生量		有償物量		排出量		自己中間処理量		自己中間処理後量		自己未処理量					搬出量			自己最終処分量										
	(A)	(B)	(C)	(D)	(E)	(自己中間処理後の処理内訳)		(E1)	(E2)	(E3)	(E4)	(E5)	(自己未処理の処理内訳)			(G1)	(G2)	(G3)	(G4)	(G5)	(H)	(I)	県内	県外					
						再生 利用量	自己 最終 処分量						委託 中間 処理量	委託 直接最終 処分量	その他 量										再生 利用量	自己 最終 処分量	委託 中間 処理量	委託 直接最終 処分量	その他 量
						(E1)	(E2)						(E3)	(E4)	(E5)										(G1)	(G2)	(G3)	(G4)	(G5)
全業種	0	0	0	0	0	0	0	0	0	0	0	0	0	0	0	0	0	0	0	0	0								
第1次産業を除く	0	0	0	0	0	0	0	0	0	0	0	0	0	0	0	0	0	0	0	0	0								
農業、林業を除く	0	0	0	0	0	0	0	0	0	0	0	0	0	0	0	0	0	0	0	0	0								
農業、林業																													
鉱業																													
建設業	0	0	0	0	0	0	0	0	0	0	0	0	0	0	0	0	0	0	0	0	0								
製造業	0	0	0	0	0	0	0	0	0	0	0	0	0	0	0	0	0	0	0	0	0								
食料品																													
飲料・飼料																													
繊維	0	0	0	0	0	0	0	0	0	0	0	0	0	0	0	0	0	0	0	0	0								
木材																													
家具																													
パルプ・紙																													
印刷																													
化学																													
石油・石炭																													
プラスチック																													
ゴム																													
皮革	0	0	0	0	0	0	0	0	0	0	0	0	0	0	0	0	0	0	0	0	0								
窯業・土石																													
鉄鋼																													
非鉄金属																													
金属	0	0	0	0	0	0	0	0	0	0	0	0	0	0	0	0	0	0	0	0	0								
はん用機器																													
生産用機器																													
業務用機器																													
電子部品	0	0	0	0	0	0	0	0	0	0	0	0	0	0	0	0	0	0	0	0	0								
電気機器																													
情報機器																													
輸送機器																													
その他																													
電気・水道業																													
電気業																													
ガス業																													
上水道業																													
下水道業																													
運輸業																													
卸・小売業	0	0	0	0	0	0	0	0	0	0	0	0	0	0	0	0	0	0	0	0	0								
サービス業等																													
解体業・破砕前処理業																													
その他の業種																													

サービス業等は、「サービス業」、「学術研究、専門・技術サービス業」、「生活関連サービス業、娯楽業」のこと。  
その他の業種は、「林業」、「漁業」、「情報通信業」、「飲食・宿泊業」のこと。

表6-13 業種別の処理・処分状況【ゴムくず】(令和3年度) その2

区分 業種	委託処理量	(委託処理の内訳)										最終処分量			その他	資源化 量		
	(K)	委託直接最終処分量					委託中間処理量					(Q)	(R)	(処理主体の内訳)			(J)	
		(処理主体の内訳)		(処理先地域の内訳)		(L)	(処理主体の内訳)		(処理先地域の内訳)		(M)			(処理後の処理内訳)				
		処理業者	自治体	県内	県外		処理業者	自治体	県内	県外				再生 利用量	最終 処分量			事業者
全業種	0										0	0	0	0	0	0	0	0
第1次産業を除く	0										0	0	0	0	0	0	0	0
農業、林業を除く	0										0	0	0	0	0	0	0	0
農業、林業																		
鉱業																		
建設業	0										0	0	0	0	0	0	0	0
製造業	0										0	0	0	0	0	0	0	0
食料品																		
飲料・飼料																		
繊維	0										0	0	0	0	0	0	0	0
木材																		
家具																		
パルプ・紙																		
印刷																		
化学																		
石油・石炭																		
プラスチック																		
ゴム																		
皮革																		
窯業・土石																		
鉄鋼																		
非鉄金属																		
金属	0										0	0	0	0	0	0	0	0
はん用機器																		
生産用機器																		
業務用機器																		
電子部品	0										0	0	0	0	0	0	0	0
電気機器																		
情報機器																		
輸送機器																		
その他																		
電気・水道業																		
電気業																		
ガス業																		
上水道業																		
下水道業																		
運輸業																		
卸・小売業	0										0	0	0	0	0	0	0	0
サービス業等																		
解体業・破砕前処理業																		
その他の業種																		

サービス業等は、「サービス業」、「学術研究、専門・技術サービス業」、「生活関連サービス業、娯楽業」のこと。  
 その他の業種は、「林業」、「漁業」、「情報通信業」、「飲食・宿泊業」のこと。

表6-14 業種別の処理・処分状況【金属くず】(令和3年度) その1

区分 業種	発生量		有償物量		排出量		自己中間処理量		自己中間処理後量		自己未処理量					搬出量			自己最終処分量					
	(A)	(B)	(C)	(D)	(E)	(自己中間処理後の処理内訳)			(E1)	(E2)	(E3)	(E4)	(E5)	(自己未処理の処理内訳)				(H)	(I)	県内	県外			
						再生 利用量	自己 最終 処分量	委託 中間 処理量						委託 直接 最終 処分量	その他 量	(G1)	(G2)					(G3)	(G4)	(G5)
全業種	90	55	35	1	1	0	1	0	34	2	0	32	0	0	33	0	0	0	0					
第1次産業を除く	90	55	35	1	1	0	1	0	34	2	0	32	0	0	33	0	0	0	0					
農業、林業を除く	90	55	35	1	1	0	1	0	34	2	0	32	0	0	33	0	0	0	0					
農業、林業	0		0						0						0									
鉱業																								
建設業	16	2	14	1	1	0	1	0	13	0	13	0	0	14										
製造業	64	49	16	0	0	0	0	0	16	1	0	14	0	0	14	0	0	0	0					
食料品	0	0	0	0	0	0			0						0									
飲料・飼料	0	0	0						0						0									
繊維	1	0	0						0						0									
木材	0	0	0						0						0									
家具	1	1	0						0						0									
ハルブ・紙	0	0	0						0						0									
印刷	0	0	0						0						0									
化学	1	1	0						0						0									
石油・石炭	1	1	0						0						0									
プラスチック	0	0	0						0						0									
ゴム	0	0	0						0						0									
皮革																								
窯業・土石	0	0	0						0						0									
鉄鋼	2	2	0						0						0									
非鉄金属	4	4	0						0						0									
金属	13	12	1						1	0	1	0	0	1	1	0								
はん用機器	9	8	1						1	0	1	0	0	1	1	0								
生産用機器	20	11	9	0	0				9	1	8	0	0	8	1	0								
業務用機器	3	2	1						1	0	1	0	0	1	1	0								
電子部品	1	1	0						0					0	0									
電気機器	1	0	1						1	0	1	0	0	1	1	0								
情報機器	1	0	1						1	0	1	0	0	1	1	0								
輸送機器	6	6	1						1	0	1	0	0	1	1	0								
その他	0	0	0						0					0	0									
電気・水道業	2	2	0						0					0	0									
電気業	2	2	0						0					0	0									
ガス業																								
上水道業																								
下水道業	0	0	0						0					0	0									
運輸業	0	0	0						0					0	0									
卸・小売業	3	0	3						3	0	3	0	0	3	0	0								
サービス業等	0	0	0						0		0	0	0	0	0									
解体業・破砕前処理業	2	2	1	0	0				1	0	1	0	0	1	1	0								
その他の業種	0		0						0					0	0									

サービス業等は、「サービス業」、「学術研究、専門・技術サービス業」、「生活関連サービス業、娯楽業」のこと。  
その他の業種は、「林業」、「漁業」、「情報通信業」、「飲食・宿泊業」のこと。

表6-14 業種別の処理・処分状況【金属くず】(令和3年度) その2

区分 業種	委託処理量		委託中間処理量						委託中間処理後量			最終処分量			再生 利用量 (R)	その他 量 (J)	資源化 量 (S)		
	(K)	(O)	委託直接最終処分量		(委託処理の内訳)		委託中間処理後量		(処理後の処理内訳)		(処理主体の内訳)		(Q)	(処理主体の内訳)					
			(処理主体の内訳)		(処理先地域の内訳)		(M)	(M1)	(M2)	(L)	(処理主体の内訳)			(Q1)				(Q2)	(Q3)
			処理業者	自治体	県内	県外					処理業者	自治体							
全業種	33	0	0	0	0	33	0	28	5	33	32	0	34	0	0	0	0	89	
第1次産業を除く	33	0	0	0	0	33	0	28	5	33	32	0	34	0	0	0	0	89	
農業、林業を除く	33	0	0	0	0	33	0	28	5	33	32	0	34	0	0	0	0	89	
農業、林業	0	0	0	0	0	0	0	0	0	0	0	0	0	0	0	0	0	0	
鋳業	14	0	0	0	0	14	14	13	1	14	14	0	14	0	0	0	0	16	
建設業	14	0	0	0	0	14	14	14	0	14	14	0	15	0	0	0	0	64	
製造業	0	0	0	0	0	0	0	0	0	0	0	0	0	0	0	0	0	0	
食料品	0	0	0	0	0	0	0	0	0	0	0	0	0	0	0	0	0	0	
飲料・飼料	0	0	0	0	0	0	0	0	0	0	0	0	0	0	0	0	0	0	
繊維	0	0	0	0	0	0	0	0	0	0	0	0	0	0	0	0	0	1	
木材	0	0	0	0	0	0	0	0	0	0	0	0	0	0	0	0	0	0	
家具	0	0	0	0	0	0	0	0	0	0	0	0	0	0	0	0	0	1	
ハルブ・紙	0	0	0	0	0	0	0	0	0	0	0	0	0	0	0	0	0	0	
印刷	0	0	0	0	0	0	0	0	0	0	0	0	0	0	0	0	0	0	
化学	0	0	0	0	0	0	0	0	0	0	0	0	0	0	0	0	0	1	
石油・石炭	0	0	0	0	0	0	0	0	0	0	0	0	0	0	0	0	0	1	
プラスチック	0	0	0	0	0	0	0	0	0	0	0	0	0	0	0	0	0	0	
ゴム	0	0	0	0	0	0	0	0	0	0	0	0	0	0	0	0	0	0	
皮革	0	0	0	0	0	0	0	0	0	0	0	0	0	0	0	0	0	0	
窯業・土石	0	0	0	0	0	0	0	0	0	0	0	0	0	0	0	0	0	0	
鉄鋼	0	0	0	0	0	0	0	0	0	0	0	0	0	0	0	0	0	2	
非鉄金属	0	0	0	0	0	0	0	0	0	0	0	0	0	0	0	0	0	4	
金属	1	0	0	0	0	1	1	1	0	1	1	0	1	0	0	0	0	13	
はん用機器	1	0	0	0	0	1	1	1	0	1	1	0	1	0	0	0	0	9	
生産用機器	8	0	0	0	0	8	8	6	2	8	8	0	9	0	0	0	0	20	
業務用機器	1	0	0	0	0	1	1	1	0	1	1	0	1	0	0	0	0	3	
電子部品	0	0	0	0	0	0	0	0	0	0	0	0	0	0	0	0	0	1	
電気機器	1	0	0	0	0	1	1	1	0	1	1	0	1	0	0	0	0	1	
情報機器	1	0	0	0	0	1	1	1	0	1	1	0	1	0	0	0	0	1	
輸送機器	1	0	0	0	0	1	1	0	0	1	1	0	1	0	0	0	0	6	
その他	0	0	0	0	0	0	0	0	0	0	0	0	0	0	0	0	0	0	
電気・水道業	0	0	0	0	0	0	0	0	0	0	0	0	0	0	0	0	0	2	
電気業	0	0	0	0	0	0	0	0	0	0	0	0	0	0	0	0	0	2	
ガス業	0	0	0	0	0	0	0	0	0	0	0	0	0	0	0	0	0	0	
上水道業	0	0	0	0	0	0	0	0	0	0	0	0	0	0	0	0	0	0	
下水道業	0	0	0	0	0	0	0	0	0	0	0	0	0	0	0	0	0	0	
運輸業	0	0	0	0	0	0	0	0	0	0	0	0	0	0	0	0	0	0	
卸・小売業	3	0	0	0	0	3	3	2	1	3	3	0	3	0	0	0	0	3	
サービス業等	0	0	0	0	0	0	0	0	0	0	0	0	0	0	0	0	0	0	
解体業・破砕前処理業	1	0	0	0	0	1	1	1	0	1	1	0	1	0	0	0	0	2	
その他の業種	0	0	0	0	0	0	0	0	0	0	0	0	0	0	0	0	0	0	

サービス業等は、「サービス業」、「学術研究、専門・技術サービス業」、「生活関連サービス業、娯楽業」のこと。  
その他の業種は、「林業」、「漁業」、「情報通信業」、「飲食・宿泊業」のこと。



表6-15 業種別の処理・処分状況【ガラス陶磁器くず】(令和3年度) その1

区分 業種	発生量		有償物量		排出量		自己中間処理量		自己中間処理後量		自己未処理量					搬出量					自己最終処分量	
	(A)	(B)	(C)	(D)	(E)	(自己中間処理後の処理内訳)			(自己未処理の処理内訳)					(H)	(処理先地域の内訳)							
						再生 利用量	自己 最終 処分量	委託 中間 処理量	委託 直接最終 処分量	その他 量	(G1)	(G2)	(G3)				(G4)	(G5)				
																			(E1)	(E2)	(E3)	(E4)
(F)	(G)	(I)	(J)	(K)	(L)	(M)	(N)	(O)	(P)	(Q)	(R)	(S)	(T)	(U)	(V)	(W)	(X)	(Y)				
全業種	137	0	137	31	29	23	6	0	106	1	0	105	1	112	0	0	0	0				
第1次産業を除く	137	0	137	31	29	23	6	0	106	1	0	104	1	112	0	0	0	0				
農業、林業を除く	137	0	137	31	29	23	6	0	106	1	0	104	1	112	0	0	0	0				
農業、林業	0	0	0	0	0	0	0	0	0	0	0	0	0	0	0	0	0	0				
鉱業	0	0	0	0	0	0	0	0	0	0	0	0	0	0	0	0	0	0				
建設業	88	0	88	0	0	0	0	0	87	0	87	0	88	0	0	0	0	0				
製造業	46	0	46	30	29	23	6	0	16	1	0	14	1	21	0	0	0	0				
食料品	0	0	0	0	0	0	0	0	0	0	0	0	0	0	0	0	0	0				
飲料・飼料	0	0	0	0	0	0	0	0	0	0	0	0	0	0	0	0	0	0				
繊維	0	0	0	0	0	0	0	0	0	0	0	0	0	0	0	0	0	0				
木材	0	0	0	0	0	0	0	0	0	0	0	0	0	0	0	0	0	0				
家具	1	0	0	1	0	0	0	0	1	0	0	0	0	0	0	0	0	0				
ハルブ・紙	0	0	0	0	0	0	0	0	0	0	0	0	0	0	0	0	0	0				
印刷	0	0	0	0	0	0	0	0	0	0	0	0	0	0	0	0	0	0				
化学	0	0	0	0	0	0	0	0	0	0	0	0	0	0	0	0	0	0				
石油・石炭	23	0	23	23	23	23	0	0	0	0	0	0	0	0	0	0	0	0				
プラスチック	0	0	0	0	0	0	0	0	0	0	0	0	0	0	0	0	0	0				
ゴム	0	0	0	0	0	0	0	0	0	0	0	0	0	0	0	0	0	0				
皮革	0	0	0	0	0	0	0	0	0	0	0	0	0	0	0	0	0	0				
窯業・土石	18	0	18	7	6	6	6	0	11	0	10	1	17	0	0	0	0	0				
鉄鋼	0	0	0	0	0	0	0	0	0	0	0	0	0	0	0	0	0	0				
非鉄金属	0	0	0	0	0	0	0	0	0	0	0	0	0	0	0	0	0	0				
金属	3	0	3	3	0	0	0	0	3	0	3	0	3	0	0	0	0	0				
はん用機器	0	0	0	0	0	0	0	0	0	0	0	0	0	0	0	0	0	0				
生産用機器	0	0	0	0	0	0	0	0	0	0	0	0	0	0	0	0	0	0				
業務用機器	0	0	0	0	0	0	0	0	0	0	0	0	0	0	0	0	0	0				
電子部品	0	0	0	0	0	0	0	0	0	0	0	0	0	0	0	0	0	0				
電気機器	0	0	0	0	0	0	0	0	0	0	0	0	0	0	0	0	0	0				
情報機器	0	0	0	0	0	0	0	0	0	0	0	0	0	0	0	0	0	0				
輸送機器	0	0	0	0	0	0	0	0	0	0	0	0	0	0	0	0	0	0				
その他	0	0	0	0	0	0	0	0	0	0	0	0	0	0	0	0	0	0				
電気・水道業	0	0	0	0	0	0	0	0	0	0	0	0	0	0	0	0	0	0				
電気業	0	0	0	0	0	0	0	0	0	0	0	0	0	0	0	0	0	0				
ガス業	0	0	0	0	0	0	0	0	0	0	0	0	0	0	0	0	0	0				
上水道業	0	0	0	0	0	0	0	0	0	0	0	0	0	0	0	0	0	0				
下水道業	0	0	0	0	0	0	0	0	0	0	0	0	0	0	0	0	0	0				
運輸業	0	0	0	0	0	0	0	0	0	0	0	0	0	0	0	0	0	0				
卸・小売業	3	0	3	3	0	0	0	0	3	0	2	0	3	0	0	0	0	0				
サービス業等	0	0	0	0	0	0	0	0	0	0	0	0	0	0	0	0	0	0				
解体業・破砕前処理業	0	0	0	0	0	0	0	0	0	0	0	0	0	0	0	0	0	0				
その他の業種	0	0	0	0	0	0	0	0	0	0	0	0	0	0	0	0	0	0				

サービス業等は、「サービス業」、「学術研究、専門・技術サービス業」、「生活関連サービス業、娯楽業」のこと。  
その他の業種は、「林業」、「漁業」、「情報通信業」、「飲食・宿泊業」のこと。

表6-15 業種別の処理・処分状況【ガラス陶磁器くず】(令和3年度) その2

区分 業種	委託処理量		委託中間処理量						委託中間処理後量				最終処分量			再生 利用量 (R)	その他 量 (J)	資源化 量 (S)	
	(K)	(O)	委託直接最終処分量		委託中間処理量		(委託処理の内訳)		(処理後の処理内訳)		(M)	(M1)	(M2)	(Q)	(処理主体の内訳)				
			(処理主体の内訳)		(処理先地域の内訳)		(処理主体の内訳)	(処理先地域の内訳)		事業者					自治体				処理業者
			処理業者	自治体	県内	県外		県内	県外										
全業種	112	1	1	0	1	0	111	111	0	110	1	106	4	130	6	0	5	130	
第1次産業を除く	112	1	1	0	1	0	111	111	0	109	1	106	4	130	6	0	5	130	
農業、林業を除く	112	1	1	0	1	0	111	111	0	109	1	106	4	130	6	0	5	130	
農業、林業	0	0	0	0	0	0	0	0	0	0	0	0	0	0	0	0	0	0	
鉱業	0	0	0	0	0	0	0	0	0	0	0	0	0	0	0	0	0	0	
建設業	88	0	0	0	0	0	87	87	0	86	1	84	3	84	4	0	4	84	
製造業	21	1	1	0	1	0	20	20	0	20	0	20	1	43	2	0	2	44	
食品	0	0	0	0	0	0	0	0	0	0	0	0	0	0	0	0	0	0	
飲料・飼料	0	0	0	0	0	0	0	0	0	0	0	0	0	0	0	0	0	0	
繊維	0	0	0	0	0	0	0	0	0	0	0	0	0	0	0	0	0	0	
木材	0	0	0	0	0	0	0	0	0	0	0	0	0	0	0	0	0	0	
家具	0	0	0	0	0	0	0	0	0	0	0	0	0	0	0	0	0	0	
パルプ・紙	0	0	0	0	0	0	0	0	0	0	0	0	0	0	0	0	0	0	
印刷	0	0	0	0	0	0	0	0	0	0	0	0	0	0	0	0	0	0	
化学	0	0	0	0	0	0	0	0	0	0	0	0	0	0	0	0	0	0	
石油・石炭	0	0	0	0	0	0	0	0	0	0	0	0	0	0	0	0	0	0	
プラスチック	0	0	0	0	0	0	0	0	0	0	0	0	0	23	0	0	0	23	
ゴム	0	0	0	0	0	0	0	0	0	0	0	0	0	0	0	0	0	0	
皮革	0	0	0	0	0	0	0	0	0	0	0	0	0	0	0	0	0	0	
窯業・土石	17	1	1	0	1	0	16	16	0	16	0	16	0	16	1	0	1	16	
鉄鋼	0	0	0	0	0	0	0	0	0	0	0	0	0	0	0	0	0	0	
非鉄金属	0	0	0	0	0	0	0	0	0	0	0	0	0	0	0	0	0	0	
金属	3	0	0	0	0	0	3	3	0	3	0	3	0	3	0	0	0	3	
はん用機器	0	0	0	0	0	0	0	0	0	0	0	0	0	0	0	0	0	0	
生産用機器	0	0	0	0	0	0	0	0	0	0	0	0	0	0	0	0	0	0	
業務用機器	0	0	0	0	0	0	0	0	0	0	0	0	0	0	0	0	0	0	
電子部品	0	0	0	0	0	0	0	0	0	0	0	0	0	0	0	0	0	0	
電気機器	0	0	0	0	0	0	0	0	0	0	0	0	0	0	0	0	0	0	
情報機器	0	0	0	0	0	0	0	0	0	0	0	0	0	0	0	0	0	0	
輸送機器	0	0	0	0	0	0	0	0	0	0	0	0	0	0	0	0	0	0	
その他	0	0	0	0	0	0	0	0	0	0	0	0	0	0	0	0	0	0	
電気・水道業	0	0	0	0	0	0	0	0	0	0	0	0	0	0	0	0	0	0	
電気業	0	0	0	0	0	0	0	0	0	0	0	0	0	0	0	0	0	0	
ガス業	0	0	0	0	0	0	0	0	0	0	0	0	0	0	0	0	0	0	
上水道業	0	0	0	0	0	0	0	0	0	0	0	0	0	0	0	0	0	0	
下水道業	0	0	0	0	0	0	0	0	0	0	0	0	0	0	0	0	0	0	
運輸業	0	0	0	0	0	0	0	0	0	0	0	0	0	0	0	0	0	0	
卸・小売業	3	0	0	0	0	0	2	2	0	2	0	2	0	2	0	0	0	2	
サービス業等	0	0	0	0	0	0	0	0	0	0	0	0	0	0	0	0	0	0	
解体業・破砕前処理業	0	0	0	0	0	0	0	0	0	0	0	0	0	0	0	0	0	0	
その他の業種	0	0	0	0	0	0	0	0	0	0	0	0	0	0	0	0	0	0	

サービス業等は、「サービス業」、「学術研究、専門・技術サービス業」、「生活関連サービス業、娯楽業」のこと。  
その他の業種は、「漁業」、「林業」、「情報通信業」、「飲食・宿泊業」のこと。

表6-16 業種別の処理・処分状況【鉱さい】(令和3年度) その1

区分 業種	発生量		有償物量		排出量		自己中間処理量		自己中間処理後量		自己未処理量					搬出量			自己最終処分量	
	(A)	(B)	(C)	(D)	(E)	(E1)	(自己中間処理後の処理内訳)			(G)	(自己未処理の処理内訳)			(H)	(I)	(処理先地域の内訳)				
							再生 利用量	自己 最終 処分量	委託 中間 処理量		委託 直接 最終 処分量	その他	再生 利用量					自己 最終 処分量	委託 中間 処理量	委託 直接 最終 処分量
全業種	13	3	10							10	0	8	1	9						
第1次産業を除く	13	3	10						10	0	8	1	9							
農業、林業を除く	13	3	10						10	0	8	1	9							
農業、林業																				
鉱業																				
建設業																				
製造業	13	3	10						10	0	8	1	9							
食料品																				
飲料・飼料																				
繊維																				
木材																				
家具																				
パルプ・紙	0		0						0			0	0	0						
印刷																				
化学																				
石油・石炭																				
プラスチック																				
ゴム																				
皮革																				
窯業・土石	0		0						0		0		0							
鉄鋼	5		5						5		5	0	5							
非鉄金属	4		3						1		0	1	1							
金属																				
はん用機器	1		1						1		1	0	1							
生産用機器	2		2						2		2		2							
業務用機器																				
電子部品																				
電気機器																				
情報機器																				
輸送機器																				
その他																				
電気・水道業																				
電気業																				
ガス業																				
上水道業																				
下水道業																				
運輸業																				
卸・小売業																				
サービス業等																				
解体業・破砕前処理業																				
その他の業種																				

サービス業等は、「サービス業」、「学術研究、専門・技術サービス業」、「生活関連サービス業、娯楽業」のこと。  
その他の業種は、「林業」、「漁業」、「情報通信業」、「飲食・宿泊業」のこと。

表6-16 業種別の処理・処分状況【鉱さい】(令和3年度) その2

区分 業種	委託 処理量 (K)	委託中間処理量 (委託処理の内訳)						委託中間処理後量 (処理後の処理内訳)				最終処分量			その他 資源化 量 (S)		
		委託直接最終処分量		(処理先地域の 内訳)		(処理主体 の内訳)		(処理後の処理内訳)		(M)	(R)	(処理主体の内訳)					
		(O)	処理業者	自治体	県内	県外	処理業者	自治体	県内			県外	(M1)	(M2)		(Q1)	(Q2)
		(L)	処理業者	自治体	県内	県外	処理業者	自治体	県内	県外	(M)	(M1)	(M2)	(Q)		(Q1)	(Q2)
全業種	9	1	1	0	1	8	8	0	8	8	7	1	8	2	2	2	11
第1次産業を除く	9	1	1	0	1	8	8	0	8	8	7	1	8	2	2	2	11
農業、林業を除く	9	1	1	0	1	8	8	0	8	8	7	1	8	2	2	2	11
農業、林業																	
鉱業																	
建設業																	
製造業	9	1	1	0	1	8	8	0	8	8	7	1	8	2	2	2	11
食料品																	
飲料・飼料																	
繊維																	
木材																	
家具																	
パルプ・紙	0	0	0	0	0								0				
印刷																	
化学																	
石油・石炭																	
プラスチック																	
ゴム																	
皮革																	
窯業・土石	0					0	0	0	0	0	0	0	0				0
鉄鋼	5	0	0	0	0	5	5	0	5	5	4	1	4	1	1	1	4
非鉄金属	1	1	1	0	0	0	0	0	0	0	0	0	0	0	0	0	0
金属																	
はん用機器	1	0	0	0	0	1	1	1	1	1	1	1	1	0	0	0	1
生産用機器	2					2	2	2	2	2	2	2	2				2
業務用機器																	
電子部品																	
電気機器																	
情報機器																	
輸送機器																	
その他																	
電気・水道業																	
電気業																	
ガス業																	
上水道業																	
下水道業																	
運輸業																	
卸・小売業																	
サービス業等																	
解体業・破砕前処理業																	
その他の業種																	

サービス業等は、「サービス業」、「学術研究、専門・技術サービス業」、「生活関連サービス業、娯楽業」のこと。  
 その他の業種は、「林業」、「漁業」、「情報通信業」、「飲食・宿泊業」のこと。

表6-17 業種別の処理・処分状況【がれき類】(令和3年度) その1

(単位: 千トン/年)

区分 業種	発生量		有償物量		排出量		自己中間処理量		自己中間処理後量		自己未処理量					自己最終処理量		
	(A)	(B)	(C)	(D)	(E)	(E1)	(自己中間処理後の処理内訳)			(E5)	(G)	(自己未処理の処理内訳)			(H)	(I)	(処理先地域の内訳) 県内 県外	
							再生 利用量	自己 最終 処分量	委託 中間 処理量			委託 直接最終 処分量	その他 量	再生 利用量				自己 最終 処分量
全業種	947	8	939	46	46	42	4	4	4	893	6	879	8	891				
第1次産業を除く	947	8	939	46	46	42	4	4	4	893	6	879	8	891				
農業、林業を除く	947	8	939	46	46	42	4	4	4	893	6	879	8	891				
農業、林業																		
鉱業																		
建設業	947	8	938	46	46	42	4	4	4	892	6	878	8	890				
製造業																		
食料品																		
飲料・飼料																		
繊維																		
木材																		
家具																		
パルプ・紙																		
印刷																		
化学																		
石油・石炭																		
プラスチック																		
ゴム																		
皮革																		
窯業・土石																		
鉄鋼																		
非鉄金属																		
金属																		
はん用機器																		
生産用機器																		
業務用機器																		
電子部品																		
電気機器																		
情報機器																		
輸送機器																		
その他																		
電気・水道業	0		0							0		0		0				
電気業	0		0							0		0		0				
ガス業																		
上水道業																		
下水道業																		
運輸業	0		0							0		0		0				
卸・小売業	0		0							0		0		0				
サービス業等	0		0							0		0		0				
解体業・破砕前処理業																		
その他の業種	0		0							0		0		0				

サービス業等は、「サービス業」、「学術研究、専門・技術サービス業」、「生活関連サービス業、娯楽業」のこと。  
その他の業種は、「林業」、「漁業」、「情報通信業」、「飲食・宿泊業」のこと。

表6-17 業種別の処理・処分状況【がれき類】(令和3年度) その2

区分 業種	委託処理量		委託中間処理量						委託中間処理後量			最終処分量			その他 資源化 量			
	(K)	(O)	委託直接最終処分量		委託中間処理量		(委託処理の内訳)		(処理後の処理内訳)		(R)	(処理主体の内訳)						
			(処理主体の内訳)		(処理先地域の内訳)		(L)	(M)	(M1)	(M2)		(Q1)	(Q2)	(Q3)				
			処理業者	自治体	県内	県外										処理業者	自治体	県内
全業種	891	8	8	8	0	883	0	880	3	883	875	8	923	16	0	0	16	931
第1次産業を除く	891	8	8	8	0	883	0	880	3	883	875	8	923	16	0	0	16	931
農業、林業を除く	891	8	8	8	0	883	0	880	3	883	875	8	923	16	0	0	16	931
農業、林業																		
鉱業																		
建設業	890	8	8	8	0	882	0	879	3	882	874	8	922	16	0	0	16	931
製造業																		
食料品																		
飲料・飼料																		
繊維																		
木材																		
家具																		
パルプ・紙																		
印刷																		
化学																		
石油・石炭																		
プラスチック																		
ゴム																		
皮革																		
窯業・土石																		
鉄鋼																		
非鉄金属																		
金属																		
はん用機器																		
生産用機器																		
業務用機器																		
電子部品																		
電気機器																		
情報機器																		
輸送機器																		
その他																		
電気・水道業	0					0	0	0	0	0	0	0		0	0	0	0	0
電気業	0					0	0	0	0	0	0	0		0	0	0	0	0
ガス業																		
上水道業																		
下水道業																		
運輸業	0					0	0	0	0	0	0	0		0	0	0	0	0
卸・小売業	0					0	0	0	0	0	0	0		0	0	0	0	0
サービス業等	0					0	0	0	0	0	0	0		0	0	0	0	0
解体業・破砕前処理業																		
その他の業種	0					0	0	0	0	0	0	0		0	0	0	0	0

サービス業等は、「サービス業」、「学術研究、専門・技術サービス業」、「生活関連サービス業、娯楽業」のこと。  
 その他の業種は、「林業」、「漁業」、「情報通信業」、「飲食・宿泊業」のこと。

表6-18 業種別の処理・処分状況【動物のふん尿】(令和3年度) その1

(単位: トン/年)

区分 業種	発生量		有償物量		排出量		自己中間処理量		自己中間処理後量		自己未処理量					搬出量			自己最終処分量	
	(A)	(B)	(C)	(D)	(E)	(E1)	(E2)	(E3)	(E4)	(E5)	(G)	(G1)	(G2)	(G3)	(G4)	(G5)	(H)	(I)	県内	県外
						再生 利用量	自己 最終 処分量	委託 中間 処理量	委託 直接最終 処分量	その他 量		再生 利用量	自己 最終 処分量	委託 中間 処理量	委託 直接最終 処分量	その他 量				
全業種	176		176	134	104	104					42	1	41				41			
第1次産業を除く																				
農業、林業を除く																				
農業、林業	176		176	134	104	104					42	1	41				41			
鉱業																				
建設業																				
製造業																				
食料品																				
飲料・飼料																				
繊維																				
木材																				
家具																				
パルプ・紙																				
印刷																				
化学																				
石油・石炭																				
プラスチック																				
ゴム																				
皮革																				
窯業・土石																				
鉄鋼																				
非鉄金属																				
金属																				
はん用機器																				
生産用機器																				
業務用機器																				
電子部品																				
電気機器																				
情報機器																				
輸送機器																				
その他																				
電気・水道業																				
電気業																				
ガス業																				
上水道業																				
下水道業																				
運輸業																				
卸・小売業																				
サービス業等																				
解体業・破砕前処理業																				
その他の業種																				

サービス業等は、「サービス業」、「学術研究、専門・技術サービス業」、「生活関連サービス業、娯楽業」のこと。  
その他の業種は、「林業」、「漁業」、「情報通信業」、「飲食・宿泊業」のこと。





表6-19 業種別の処理・処分状況【ばいじん】(令和3年度) その1

区分 業種	発生量		有償物量		排出量		自己中間処理量		自己中間処理後量		自己未処理量					搬出量		自己最終処分量				
	(A)	(B)	(C)	(D)	(E)	(自己中間処理後の処理内訳)			(自己未処理の処理内訳)			(G)	(G1)	(G2)	(自己未処理の処理内訳)			(H)	(I)	(処理先地域の内訳)		
						再生 利用量	自己 最終 処分量	委託 中間 処理量	委託 直接最終 処分量	その他 量	再生 利用量				自己 最終 処分量	委託 中間 処理量	委託 直接最終 処分量			その他 量	(処理先地域の内訳)	
																					(E1)	(E2)
全業種	318	15	303	49	49	35	13	13	255	255	254	1	0	303	35	35	35	35				
第1次産業を除く	318	15	303	49	49	35	13	13	255	255	254	1	0	303	35	35	35	35				
農業、林業を除く	318	15	303	49	49	35	13	13	255	255	254	1	0	303	35	35	35	35				
農業、林業																						
鉱業																						
建設業	0		0						0		0											
製造業	2		2						2		1											
食料品																						
飲料・飼料																						
繊維	1		1						1		1											
木材																						
家具																						
ハルブ・紙	1		1						1		1											
印刷																						
化学	0		0						0		0											
石油・石炭																						
プラスチック																						
ゴム																						
皮革																						
窯業・土石	0		0						0		0											
鉄鋼	0		0						0		0											
非鉄金属	0		0						0		0											
金属	0		0						0		0											
はん用機器	0		0						0		0											
生産用機器																						
業務用機器																						
電子部品																						
電気機器																						
情報機器																						
輸送機器																						
その他																						
電気・水道業	316	15	302	49	49	35	13	13	253	253	253	0		302	35	35	35	35				
電気業	316	15	302	49	49	35	13	13	253	253	253	0		302	35	35	35	35				
ガス業																						
上水道業																						
下水道業																						
運輸業																						
卸・小売業	0		0						0		0											
サービス業等																						
解体業・破砕前処理業																						
その他の業種																						

サービス業等は、「サービス業」、「学術研究、専門・技術サービス業」、「生活関連サービス業、娯楽業」のこと。  
その他の業種は、「林業」、「漁業」、「情報通信業」、「飲食・宿泊業」のこと。

表6-19 業種別の処理・処分状況【ばいじん】(令和3年度) その2

区分 業種	委託処理量		委託中間処理量						委託中間処理後量			最終処分量			その他 量	資源化 量
	委託 処理量 (K)	(O)	(処理主体 の内訳)		(処理先地域 の内訳)		(M)	(処理後の処理内訳)		(R)	(Q)	(処理主体の内訳)				
			処理業者	自治体	県内	県外		再生 利用量	最終 処分量			事業者	自治体	処理業者		
(J)	(S)															
全業種	268	1	1	1	1	268	268	268	268	0	268	36	35	1	0	282
第1次産業を除く	268	1	1	1	1	268	268	268	268	0	268	36	35	1	0	282
農業、林業を除く	268	1	1	1	1	268	268	268	268	0	268	36	35	1	0	282
農業、林業																
鉱業																
建設業	0					0	0	0	0	0	0	0	0	0	0	
製造業	2	1	1	1	1	1	1	1	1	1	1	1	1	1	1	
食料品																
飲料・飼料																
繊維	1					1	1	1	1							
木材																
家具																
パルプ・紙	1	1	1	1	1	1	1	1	1		1			1		
印刷																
化学	0	0	0	0	0	0	0	0	0	0	0	0	0	0	0	0
石油・石炭																
プラスチック																
ゴム																
皮革																
窯業・土石	0					0	0	0	0	0	0	0	0	0	0	
鉄鋼	0					0	0	0	0	0	0	0	0	0	0	0
非鉄金属	0					0	0	0	0	0	0	0	0	0	0	0
金属	0					0	0	0	0	0	0	0	0	0	0	0
はん用機器	0					0	0	0	0	0	0	0	0	0	0	0
生産用機器																
業務用機器																
電子部品																
電気機器																
情報機器																
輸送機器																
その他																
電気・水道業	266					266	266	266	266	266	266	35	35	0	0	281
電気業	266					266	266	266	266	266	266	35	35	0	0	281
ガス業																
上水道業																
下水道業																
運輸業																
卸・小売業	0					0	0	0	0	0	0	0	0	0	0	0
サービス業等																
解体業・破砕前処理業																
その他の業種																

サービス業等は、「サービス業」、「学術研究、専門・技術サービス業」、「生活関連サービス業、娯楽業」のこと。  
 その他の業種は、「林業」、「漁業」、「情報通信業」、「飲食・宿泊業」のこと。

表7-1 種類別の中間処理・最終処分量(石川県全体)

(単位:t)

	令和元年度			令和2年度			令和3年度			増減(R2-R1)		
	処分量計		最終処分	処分量計		最終処分	処分量計		最終処分	処分量計		最終処分
	中間処理	最終処分	中間処理	最終処分	中間処理	最終処分	中間処理	最終処分	中間処理	最終処分	最終処分	
総計	1,680,147	1,564,093	1,680,147	1,564,093	1,665,428	1,539,948	1,643,727	1,452,279	123,578	103,779	19,799	
産業廃棄物計	1,638,631	1,522,577	1,638,631	1,522,577	1,615,590	1,490,110	1,599,161	1,452,279	128,850	109,051	19,799	
燃え殻	3,045	1,022	3,045	1,022	4,227	790	3,437	2,565	-954	-82	-872	
汚泥	104,660	98,382	104,660	98,382	101,369	84,484	16,885	15,139	2,813	4,559	-1,746	
廃油	26,438	26,438	26,438	26,438	23,323	23,323	26,424	26,424	3,101	3,101	-	
廃酸	6,668	6,668	6,668	6,668	9,016	9,016	10,707	10,707	1,691	1,691	-	
廃アルカリ	20,541	20,541	20,541	20,541	21,997	21,997	20,531	20,531	-1,466	-1,466	-	
廃プラスチック類	74,272	69,837	74,272	69,837	74,316	66,719	72,608	7,967	6,259	5,889	370	
紙くず	12,000	11,935	12,000	11,935	2,917	2,725	2,872	212	-45	-65	20	
木くず	105,588	105,456	105,588	105,456	107,400	106,961	105,067	387	-2,332	-2,280	-52	
繊維くず	1,294	1,256	1,294	1,256	1,322	1,156	1,488	145	166	187	-21	
動植物性残さ	3,584	3,578	3,584	3,578	4,566	4,561	2,638	17	-1,928	-1,940	12	
動物系固形不要物					164	164	156		-8	-8		
ゴムくず					13	8	19	8	6	3	3	
金属くず	19,637	19,246	19,637	19,246	20,882	20,299	18,850	851	-1,181	-1,449	268	
ガラス陶磁器くず	43,924	28,130	43,924	28,130	38,511	24,179	41,473	19,511	2,962	-2,217	5,179	
鉱さい	1,083	150	1,083	150	7,487	263	7,224	7,501	176	-101	277	
がれき類	1,145,853	1,061,690	1,145,853	1,061,690	1,100,046	1,028,166	1,144,988	79,418	124,360	116,822	7,538	
動物のふん尿	43,113	43,113	43,113	43,113	44,298	44,298	43,680		-618	-618		
動物の死体												
ばいじん	24,444	22,648	24,444	22,648	22,286	20,545	21,284	1,752	750	739	11	
13号廃棄物												
混合廃棄物	2,488	2,488	2,488	2,488	31,451	30,457	16,743	9,806	-4,902	-13,714	8,812	
特別管理産業廃棄物計	41,516	41,516	41,516	41,516	49,838	49,838	44,566		-5,272	-5,272		
引火性廃油	11,114	11,114	11,114	11,114	15,540	15,540	16,697		1,157	1,157		
腐食性廃酸	10,415	10,415	10,415	10,415	8,411	8,411	8,280		-131	-131		
腐食性廃アルカリ	15,879	15,879	15,879	15,879	17,704	17,704	10,784		-6,920	-6,920		
感染性廃棄物	516	516	516	516	3,677	3,677	3,936		259	259		
特定有害鉱さい												
特定有害炭石綿等	129	129	129	129	177	177	83		-94	-94		
特定有害ばいじん							1		1	1		
特定有害燃え殻	1,539	1,539	1,539	1,539	1,858	1,858	1,819		-39	-39		
特定有害廃油	89	89	89	89	103	103	54		-49	-49		
特定有害汚泥	792	792	792	792	715	715	945		230	230		
特定有害廃酸	1,043	1,043	1,043	1,043	1,636	1,636	1,951		315	315		
特定有害廃アルカリ												
13号特定有害廃棄物					17	17	16		-1	-1		
廃PCB等												

表7-2 種類別、処理方法別の中間処理量(石川県全体)

(単位:t)

	中間処理量 計											
	総計	破砕・切断	中和	選別	堆肥化	焼却	混練	油水分離	圧縮	脱水・乾燥	混合	安定処理
産業廃棄物 計	1,643,727	1,289,059	51,668	43,320	48,876	42,124	25,597	21,409	17,976	16,846	5,206	56,567
燃え殻	1,599,161	1,289,059	29,866	43,320	48,876	33,436	25,476	21,405	17,976	3,234	5,206	56,231
汚泥	708						708					
廃油	89,043				4,390	4,219	22,244	145		2,362	5,206	27,763
廃酸	26,424					250						50
廃アルカリ	10,707		10,457			250						
廃プラスチック類	20,531		19,409							872		
紙くず	72,608	35,937		2,902		18,876	606		6,834			7,454
木くず	2,660	1,225		493		663			279			
繊維くず	104,680	94,642		5,939		3,807	191		19			82
動物性残さ	1,343	277		409		658						
動物系固形不要物	2,621				806	1,687						128
ゴムくず	156					156						
金属くず	11					11						
ガラス陶磁器くず	18,850	8,918		2,505		96	123		6,550			657
鋳さい	21,962	13,334		8,151		64	166		247			
がれき類	162						162					
動物のふん尿	1,144,988	1,129,391		15,554		4	29		10			
動物の死体	43,680				43,680							
ばいじん	21,284						1,187					20,097
13号廃棄物												
混合廃棄物	16,743	5,334		7,368				4	4,036			
特別管理産業廃棄物 計	44,566		21,802			8,688	121	4	3	13,612		336
引火性廃油	16,697					4,436		4		12,257		
腐食性廃酸	8,280		8,236			44						
腐食性廃アルカリ	10,784		10,751			33						
感染性廃棄物	3,936					3,600						336
特定有害鋳さい												
特定有害廃石綿等												
特定有害ばいじん	83						83					
特定有害燃え殻	1						1					
特定有害廃油	1,819					464				1,355		
特定有害汚泥	54					14	37					
特定有害廃酸	945		945									
特定有害廃アルカリ	1,951		1,870			81						
13号特定有害廃棄物												
廃PCB等	16					16						

表7-3 産業廃棄物の処理状況(種類別、県内地域及び県外からの処分量)(石川県全体)

(単位:t)

	合計	県内→県内		県外→県内	
		金沢市内事業所	金沢市以外事業所	金沢市内事業所	金沢市以外事業所
総計	1,789,006	1,609,614	1,106,879	179,392	150,153
産業廃棄物 計	1,744,440	1,594,287	1,093,743	179,392	150,153
燃え殻	3,273	2,775	2,615	498	498
汚泥	104,182	77,829	52,845	26,352	26,352
廃油	26,424	7,173	6,078	19,251	19,251
廃酸	10,707	1,695	1,640	9,012	9,012
廃アルカリ	20,531	4,251	4,110	16,280	16,280
廃プラスチック類	80,575	59,669	30,096	20,906	20,906
紙くず	2,872	2,343	1,405	529	529
木くず	105,067	103,488	69,961	1,579	1,579
繊維くず	1,488	1,215	672	273	273
動植物性残さ	2,638	2,447	1,425	191	191
動物系固形不要物	156	156	156		
ゴムくず	19	11	2	8	8
金属くず	19,701	17,714	8,944	1,987	1,987
ガラス陶磁器くず	41,473	35,779	21,721	5,694	5,694
鉱さい	7,663	211	166	7,452	7,452
がれき類	1,224,406	1,189,633	815,286	34,773	34,773
動物のふん尿	43,680	43,680	380	43,300	
動物の死体					
ばいじん	23,036	21,844	20,124	1,192	1,192
13号廃棄物					
混合廃棄物	26,549	22,373	13,347	4,175	4,175
特別管理産業廃棄物 計	44,566	15,327	13,136	29,239	29,239
引火性廃油	16,697	3,794	3,677	12,903	12,903
腐食性廃酸	8,280	3,702	3,679	4,578	4,578
腐食性廃アルカリ	10,784	3,006	2,993	7,778	7,778
感染性廃棄物	3,936	3,510	1,489	426	426
特定有害鉱さい					
特定有害廃石綿等					
特定有害ばいじん	83				83
特定有害燃え殻	1	1	1		
特定有害廃油	1,819	967	961	852	852
特定有害汚泥	54	19	16	35	35
特定有害廃酸	945	201	195	744	744
特定有害廃アルカリ	1,951	120	118	1,831	1,831
13号特定有害廃棄物					
廃PCB等	16	7	7	9	9

表7-4 産業廃棄物の処理状況(種類別、県内地域及び県外からの中間処理量)(石川県全体)

(単位:t)

	合計	県内→県内		県外→県内	
		金沢市内事業所	金沢市以外事業所	金沢市内事業所	金沢市以外事業所
総計	1,643,727	1,505,340	1,055,401	138,387	109,148
産業廃棄物 計	1,599,161	1,490,013	1,042,265	109,148	250
燃え殻	708	458	445	13	23,190
汚泥	89,043	65,852	40,910	1,095	19,251
廃油	26,424	7,173	6,078	55	9,012
廃酸	10,707	1,695	1,640	141	16,280
廃アルカリ	20,531	4,251	4,110	23,191	19,926
廃プラスチック類	72,608	52,682	29,492	885	459
紙くず	2,660	2,201	1,316	33,436	1,448
木くず	104,680	103,232	69,797	519	229
繊維くず	1,343	1,114	595	1,022	191
動植物性残さ	2,621	2,430	1,408	156	
動物系固形不要物	156	156		2	
ゴムくず	11	11		8,667	1,619
金属くず	18,850	17,231	8,564	3,617	4,422
ガラス陶磁器くず	21,962	17,540	13,923		
鉱さい	162	162	162		
がれき類	1,144,988	1,136,117	792,061	344,056	8,871
動物のふん尿	43,680	43,680	380		
動物の死体					
ばいじん	21,284	20,343	20,121	222	941
13号廃棄物					
混合廃棄物	16,743	13,684	8,335	5,349	3,058
特別管理産業廃棄物 計	44,566	15,327	13,136	2,191	29,239
引火性廃油	16,697	3,794	3,677	117	12,903
腐食性廃酸	8,280	3,702	3,679	23	4,578
腐食性廃アルカリ	10,784	3,006	2,993	13	7,778
感染性廃棄物	3,936	3,510	1,489	2,021	426
特定有害鉱さい					
特定有害廃石棉等					
特定有害ばいじん	83				83
特定有害燃え殻	1	1	1		
特定有害廃油	1,819	967	961	6	852
特定有害汚泥	54	19	16	3	35
特定有害廃酸	945	201	195	6	744
特定有害廃アルカリ	1,951	120	118	2	1,831
13号特定有害廃棄物					
廃PCB等	16	7	7		9

表7-5 産業廃棄物の処理状況(種類別、県内地域及び県外からの最終処分量)(石川県全体)

(単位:t)

	合計	県内→県内		県外→県内	
		金沢市内事業所	金沢市以外事業所	金沢市内事業所	金沢市以外事業所
総計	145,279	104,274	52,796	51,478	41,005
産業廃棄物 計	145,279	104,274	52,796	51,478	41,005
燃え殻	2,565	2,317	147	2,170	248
汚泥	15,139	11,977	42	11,935	3,162
廃油					
廃酸					
廃アルカリ					
廃プラスチック類	7,967	6,987	6,383	604	980
紙くず	212	142	53	89	70
木くず	387	256	92	164	131
繊維くず	145	101	24	77	44
動植物性残さ	17	17		17	
動物系固形不要物					
ゴムくず	8				8
金属くず	851	483	103	380	368
ガラス陶磁器くず	19,511	18,239	10,441	7,798	1,272
鉱さい	7,501	49	45	4	7,452
がれき類	79,418	53,516	30,291	23,225	25,902
動物のふん尿					
動物の死体					
ばいじん	1,752	1,501	1,498	3	251
13号廃棄物					
混合廃棄物	9,806	8,689	3,677	5,012	1,117
特別管理産業廃棄物 計					
引火性廃油					
腐食性廃酸					
腐食性廃アルカリ					
感染性廃棄物					
特定有害鉱さい					
特定有害廃石綿等					
特定有害ばいじん					
特定有害燃え殻					
特定有害廃油					
特定有害汚泥					
特定有害廃酸					
特定有害廃アルカリ					
13号特定有害廃棄物					
廃PCB等					

表7-6 産業廃棄物の県内搬入状況(種類別、都道府県別の処分量)(石川県全体)(その1)

(単位:t)

	合計	北海道	青森県	岩手県	宮城県	秋田県	山形県	福島県	茨城県	栃木県	群馬県	埼玉県
総計	1,789,006									1,633	4,503	653
産業廃棄物 計	1,744,440									1,633	4,499	539
燃え殻	3,273											
汚泥	104,182											
廃油	26,424											
廃酸	10,707											
廃アルカリ	20,531											
廃プラスチック類	80,575									746		37
紙くず	2,872											
木くず	105,067											1
繊維くず	1,488											
動植物性残さ	2,638											
動物系固形不要物	156											
ゴムくず	19											
金属くず	19,701									8		
ガラス陶磁器くず	41,473									279		
鉱さい	7,663										4,499	
がれき類	1,224,406											
動物のふん尿	43,680											
動物の死体												
ばいじん	23,036											61
13号廃棄物												
混合廃棄物	26,549									600		440
特別管理産業廃棄物 計	44,566										4	114
引火性廃油	16,697											
腐食性廃酸	8,280											
腐食性廃アルカリ	10,784											
感染性廃棄物	3,936											114
特定有害鉱さい												
特定有害炭石綿等												
特定有害ばいじん	83											
特定有害燃え殻	1											
特定有害廃油	1,819											
特定有害汚泥	54											
特定有害廃酸	945											
特定有害廃アルカリ	1,951											
13号特定有害廃棄物												
廃PCB等	16										4	



表7-6 産業廃棄物の県内搬入状況(種類別、都道府県別の処分量)(石川県全体)(その2)

	千葉県	東京都	神奈川県	新潟県	富山県	石川県	福井県	山梨県	長野県	岐阜県	静岡県	愛知県
総計	13	2,224	15,139	48,320	1,609,614	45,294	8,789	6,745	1,097	8,588		
産業廃棄物 計	13	2,224	13,965	38,492	1,594,287	38,955	8,668	5,492	1,092	8,410		
燃え殻		3	13	204	2,775	259						
汚泥			2,160	8,120	77,829	8,616	340	96	71			
廃油			743	7,169	7,173	1,383	1,572	493				
廃酸			365	2,571	1,695	3,172	533	327				
廃アルカリ			3,047	3,109	4,251	3,262	228	638				
廃プラスチック類	13	200	686	13,123	59,669	4,112	260	820	94	536		
紙くず		41		182	2,343	283				23		
木くず		57		785	103,488	390				23		
繊維くず		21		21	1,215	33				23		
動物植物性残さ				142	2,447	28				21		
動物系固形不要物					156							
ゴムくず				8	11							
金属くず		23	28	549	17,714	522	0			857		
ガラス陶磁器くず		62	291	608	35,779	4,267	0	1		186		
鉱さい					211					197		
がれき類		1,817	6,288	806	1,189,633	11,300	5,265	1,880	691	6,709		
動物のふん尿					43,680							
動物の死体												
ばいじん			10	813	21,844	270	27			6		
13号廃棄物												
混合廃棄物	0	0	335	281	22,373	1,057	443	965	39	5		
特別管理産業廃棄物 計			1,174	9,828	15,327	6,339	121	1,253	5	178		
引火性廃油			594	8,171	3,794	2,913	28	301		75		
腐食性廃酸			29	858	3,702	937	3	1				
腐食性廃アルカリ			470	513	3,006	145	71	856				
感染性廃棄物				121	3,510	43		12	5	103		
特定有害鉱さい												
特定有害廃石綿等												
特定有害ばいじん										83		
特定有害燃え殻					1							
特定有害廃油			51	10	967	791						
特定有害汚泥				1	19	20						
特定有害廃酸			8	142	201	132	19					
特定有害廃アルカリ			22	12	120	1,353						
13号特定有害廃棄物												
廃PCB等					7	5						

(単位:t)

表7-6 産業廃棄物の県内搬入状況(種類別、都道府県別の処分量)(石川県全体)(その3)

(単位:t)

	三重県	滋賀県	京都府	大阪府	兵庫県	奈良県	和歌山県	鳥取県	岡山県	広島県	山口県
総計	392	24,486	11,167	145	5		211	7			
産業廃棄物 計	354	15,963	9,712	48	4		82	7			
燃え殻		1									
汚泥	6	4,022	2,867	13	4		30				
廃油		4,974	2,839	26			52				
廃酸		1,369	675								
廃アルカリ	207	5,069	709	8							
廃プラスチック類		192	85	1							
紙くず											
木くず		323									
繊維くず	122		53								
動植物性残さ											
動物系固形不要物											
ゴムくず											
金属くず	0	0									
ガラス陶磁器くず	0	0									
鉱さい			2,484								
がれき類	17										
動物のふん尿											
動物の死体											
ばいじん		5									
13号廃棄物											
混合廃棄物	2	7		0							
特別管理産業廃棄物 計	38	8,503	1,455	97	1		129				
引火性廃油	38	215	432	7			129				
腐食性廃酸		2,324	365	61							
腐食性廃アルカリ		5,720	2	1							
感染性廃棄物				28							
特定有害鉱さい											
特定有害炭石綿等											
特定有害ばいじん											
特定有害燃え殻											
特定有害廃油											
特定有害汚泥		11	2					1			
特定有害廃酸		233	210								
特定有害廃アルカリ			444								
13号特定有害廃棄物											
廃PCB等											

表7-6 産業廃棄物の県内搬入状況(種類別、都道府県別の処分量)(石川県全体)(その4)

(単位:t)

	徳島県	香川県	愛媛県	高知県	福岡県	佐賀県	長崎県	熊本県	大分県	宮崎県	鹿児島県	沖縄県
総計												
産業廃棄物 計												
燃え殻												
汚泥												
廃油												
廃酸												
廃アルカリ												
廃プラスチック類												
紙くず												
木くず												
繊維くず												
動植物性残さ												
動物系固形不要物												
ゴムくず												
金属くず												
ガラス陶磁器くず												
鉱さい												
がれき類												
動物のふん尿												
動物の死体												
ばいじん												
13号廃棄物												
混合廃棄物												
特別管理産業廃棄物 計												
引火性廃油												
腐食性廃酸												
腐食性廃アルカリ												
感染性廃棄物												
特定有害鉱さい												
特定有害廃石綿等												
特定有害ばいじん												
特定有害燃え殻												
特定有害廃油												
特定有害汚泥												
特定有害廃酸												
特定有害廃アルカリ												
13号特定有害廃棄物												
廃PCB等												

表7-7 産業廃棄物の県内搬入状況(種類別、都道府県別の中間処理量)(石川県全体)(その1)

	合計	北海道	青森県	岩手県	宮城県	秋田県	山形県	福島県	茨城県	栃木県	群馬県	埼玉県
総計	1,643,727									1,231	4	592
産業廃棄物 計	1,599,161									1,231		478
燃え殻	708											
汚泥	89,043											
廃油	26,424											
廃酸	10,707											
廃アルカリ	20,531											
廃プラスチック類	72,608									631		37
紙くず	2,660											
木くず	104,680											1
繊維くず	1,343											
動植物性残さ	2,621											
動物系固形不要物	156											
ゴムくず	11											
金属くず	18,850											
ガラス陶磁器くず	21,962											
鉱さい	162											
がれき類	1,144,988											
動物のふん尿	43,680											
動物の死体												
ばいじん	21,284											
13号廃棄物												
混合廃棄物	16,743									600		440
特別管理産業廃棄物 計	44,566										4	114
引火性廃油	16,697											
腐食性廃酸	8,280											
腐食性廃アルカリ	10,784											
感染性廃棄物	3,936											114
特定有害鉱さい												
特定有害炭石綿等												
特定有害ばいじん	83											
特定有害燃え殻	1											
特定有害廃油	1,819											
特定有害汚泥	54											
特定有害廃酸	945											
特定有害廃アルカリ	1,951											
13号特定有害廃棄物												
廃PCB等	16										4	

(単位:t)

表7-7 産業廃棄物の県内搬入状況(種類別、都道府県別の中間処理量)(石川県全体)(その2)

	千葉県	東京都	神奈川県	新潟県	富山県	石川県	福井県	山梨県	長野県	岐阜県	静岡県	愛知県
総計	13	13	11	8,184	45,038	1,505,340	41,438		3,067	4,593	209	1,486
産業廃棄物 計	13	13	11	7,010	35,210	1,490,013	35,099		2,946	3,340	204	1,308
燃え殻				13	191	458	45					
汚泥				2,160	6,330	65,852	8,532		340	96	71	
廃油				743	7,169	7,173	1,383		1,572	493		
廃酸				365	2,571	1,695	3,172		533	327		
廃アルカリ				3,047	3,109	4,251	3,262		228	638		3
廃プラスチック類	13		11	329	12,960	52,682	4,111		260	820	94	465
紙くず					176	2,201	283					
木くず					734	103,232	390					
繊維くず					21	1,114	33					
動植物性残さ					142	2,430	28					21
動物系固形不要物						156						
ゴムくず						11						
金属くず				28	256	17,231	522		0			813
ガラス陶磁器くず				74	79	17,540	4,267		0	1		1
鉱さい						162						
がれき類					556	1,136,117	8,315					
動物のふん尿						43,680						
動物の死体												
ばいじん				10	659	20,343	267					
13号廃棄物												
混合廃棄物	0		0	242	256	13,684	488		13	965	39	5
特別管理産業廃棄物 計				1,174	9,828	15,327	6,339		121	1,253	5	178
引火性廃油				594	8,171	3,794	2,913		28	301		75
腐食性廃酸				29	858	3,702	937		3	1		
腐食性廃アルカリ				470	513	3,006	145		71	856		
感染性廃棄物					121	3,510	43			12	5	103
特定有害鉱さい												
特定有害炭石綿等												
特定有害ばいじん										83		
特定有害燃え殻						1						
特定有害廃油				51	10	967	791					
特定有害汚泥					1	19	20					
特定有害廃酸				8	142	201	132		19			
特定有害廃アルカリ				22	12	120	1,353					
13号特定有害廃棄物												
廃PCB等						7	5					

(単位:t)

表7-7 産業廃棄物の県内搬入状況(種類別、都道府県別の中間処理量)(石川県全体)(その3)

	三重県	滋賀県	京都府	大阪府	兵庫県	奈良県	和歌山県	鳥取県	島根県	岡山県	広島県	山口県
総計	375	24,486	7,318	145	5		211					
産業廃棄物 計	337	15,963	5,863	48	4		82					
燃え殻		1										
汚泥	6	4,022	1,586	13	4		30					
廃油		4,974	2,839	26			52					
廃酸		1,369	675									
廃アルカリ	207	5,069	709	8								
廃プラスチック類		192	1	1								
紙くず												
木くず		323										
繊維くず	122		53									
動植物性残さ												
動物系固形不要物												
ゴムくず												
金属くず	0	0										
ガラス陶磁器くず	0	0										
鉱さい												
がれき類												
動物のふん尿												
動物の死体												
ばいじん		5										
13号廃棄物												
混合廃棄物	2	7		0								
特別管理産業廃棄物 計	38	8,503	1,455	97	1		129					
引火性廃油	38	215	432	7			129					
腐食性廃酸		2,324	365	61								
腐食性廃アルカリ		5,720	2	1								
感染性廃棄物				28								
特定有害鉱さい												
特定有害炭石綿等												
特定有害ばいじん												
特定有害燃え殻												
特定有害廃油												
特定有害汚泥		11	2					1				
特定有害廃酸		233	210									
特定有害廃アルカリ			444									
13号特定有害廃棄物												
廃PCB等												

(単位:t)

表7-7 産業廃棄物の県内搬入状況(種類別、都道府県別の中間処理量)(石川県全体)(その4)

(単位:t)

	徳島県	香川県	愛媛県	高知県	福岡県	佐賀県	長崎県	熊本県	大分県	宮崎県	鹿児島県	沖縄県
総計												
産業廃棄物 計												
燃え殻												
汚泥												
廃油												
廃酸												
廃アルカリ												
廃プラスチック類												
紙くず												
木くず												
繊維くず												
動植物性残さ												
動物系固形不要物												
ゴムくず												
金属くず												
ガラス陶磁器くず												
鉱さい												
がれき類												
動物のふん尿												
動物の死体												
ばいじん												
13号廃棄物												
混合廃棄物												
特別管理産業廃棄物 計												
引火性廃油												
腐食性廃酸												
腐食性廃アルカリ												
感染性廃棄物												
特定有害鉱さい												
特定有害炭石綿等												
特定有害ばいじん												
特定有害燃え殻												
特定有害廃油												
特定有害汚泥												
特定有害廃酸												
特定有害廃アルカリ												
13号特定有害廃棄物												
廃PCB等												

表7-8 産業廃棄物の県内搬入状況(種類別、都道府県別の最終処分量)(石川県全体)(その1)

	合計	北海道	青森県	岩手県	宮城県	秋田県	山形県	福島県	茨城県	栃木県	群馬県	埼玉県
総計	145,279									402	4,499	61
産業廃棄物 計	145,279									402	4,499	61
燃え殻	2,565											
汚泥	15,139											
廃油												
廃酸												
廃アルカリ												
廃プラスチック類	7,967									115		
紙くず	212											
木くず	387											
繊維くず	145											
動植物性残さ	17											
動物系固形不要物												
ゴムくず	8											
金属くず	851									8		
ガラス陶磁器くず	19,511									279		
鉱さい	7,501										4,499	
がれき類	79,418											
動物のふん尿												
動物の死体												
ばいじん	1,752											61
13号廃棄物												
混合廃棄物	9,806											
特別管理産業廃棄物 計												
引火性廃油												
腐食性廃酸												
腐食性廃アルカリ												
感染性廃棄物												
特定有害鉱さい												
特定有害炭石綿等												
特定有害ばいじん												
特定有害燃え殻												
特定有害廃油												
特定有害汚泥												
特定有害廃酸												
特定有害廃アルカリ												
13号特定有害廃棄物												
廃PCB等												

(単位:t)



表7-8 産業廃棄物の県内搬入状況(種類別、都道府県別の最終処分量)(石川県全体)(その2)

(単位:t)

	千葉県	東京都	神奈川県	新潟県	富山県	石川県	福井県	山梨県	長野県	岐阜県	静岡県	愛知県
総計			2,213	6,955	3,282	104,274	3,856		5,722	2,152	888	7,102
産業廃棄物 計			2,213	6,955	3,282	104,274	3,856		5,722	2,152	888	7,102
燃え殻			3		13	2,317	214					18
汚泥					1,790	11,977	84					
廃油												
廃酸												
廃アルカリ												
廃プラスチック類			189	357	163	6,987	1					71
紙くず			41		6	142						23
木くず			57		51	256						23
繊維くず			21			101						23
動植物性残さ						17						
動物系固形不要物												
ゴムくず					8							
金属くず			23		293	483						44
ガラス陶磁器くず			62	217	529	18,239						185
鉱さい						49				272	197	
がれき類			1,817	6,288	250	53,516	2,985		5,265	1,880	691	6,709
動物のふん尿												
動物の死体												
ばいじん					154	1,501	3		27			6
13号廃棄物												
混合廃棄物				93	25	8,689	569		430			
特別管理産業廃棄物 計												
引火性廃油												
腐食性廃酸												
腐食性廃アルカリ												
感染性廃棄物												
特定有害鉱さい												
特定有害炭石綿等												
特定有害ばいじん												
特定有害燃え殻												
特定有害廃油												
特定有害汚泥												
特定有害廃酸												
特定有害廃アルカリ												
13号特定有害廃棄物												
廃PCB等												

表7-8 産業廃棄物の県内搬入状況(種類別、都道府県別の最終処分量)(石川県全体)(その3)

	三重県	滋賀県	京都府	大阪府	兵庫県	奈良県	和歌山県	鳥取県	岡山県	広島県	山口県
総計	17		3,849					7			
産業廃棄物 計	17		3,849					7			
燃え殻											
汚泥			1,281					7			
廃油											
廃酸											
廃アルカリ											
廃プラスチック類			84								
紙くず											
木くず											
繊維くず											
動植物性残さ											
動物系固形不要物											
ゴムくず											
金属くず											
ガラス陶磁器くず											
鉱さい			2,484								
がれき類	17										
動物のふん尿											
動物の死体											
ばいじん											
13号廃棄物											
混合廃棄物											
特別管理産業廃棄物 計											
引火性廃油											
腐食性廃酸											
腐食性廃アルカリ											
感染性廃棄物											
特定有害鉱さい											
特定有害廃石綿等											
特定有害ばいじん											
特定有害燃え殻											
特定有害廃油											
特定有害汚泥											
特定有害廃酸											
特定有害廃アルカリ											
13号特定有害廃棄物											
廃PCB等											

(単位:t)

表7-8 産業廃棄物の県内搬入状況(種類別、都道府県別の最終処分量)(石川県全体)(その4)

(単位:t)

	徳島県	香川県	愛媛県	高知県	福岡県	佐賀県	長崎県	熊本県	大分県	宮崎県	鹿児島県	沖縄県
総計												
産業廃棄物 計												
燃え殻												
汚泥												
廃油												
廃酸												
廃アルカリ												
廃プラスチック類												
紙くず												
木くず												
繊維くず												
動植物性残さ												
動物系固形不要物												
ゴムくず												
金属くず												
ガラス陶磁器くず												
鉱さい												
がれき類												
動物のふん尿												
動物の死体												
ばいじん												
13号廃棄物												
混合廃棄物												
特別管理産業廃棄物 計												
引火性廃油												
腐食性廃酸												
腐食性廃アルカリ												
感染性廃棄物												
特定有害鉱さい												
特定有害廃石綿等												
特定有害ばいじん												
特定有害燃え殻												
特定有害廃油												
特定有害汚泥												
特定有害廃酸												
特定有害廃アルカリ												
13号特定有害廃棄物												
廃PCB等												

# 調查票一式

調査対象事業者 各位

石川県生活環境部長  
(公 印 省 略)

石川県産業廃棄物排出量実態調査について (依頼)

日頃から、廃棄物の適正処理につきまして、格別のご理解とご協力を賜り、厚く御礼申し上げます。

さて、昨今の廃棄物処理を取り巻く状況は、各種リサイクル法の整備による循環型社会への転換、廃棄物処理法の改正による規制強化等大きく変化しております。

このため、県では廃棄物の排出、処理等の現状を的確に把握し、廃棄物に関する施策等の基礎資料とすることを目的に、アンケート調査を実施することとし、その業務を帝人エコ・サイエンス株式会社に委託いたしました。

つきましては、誠に勝手ながら、その調査対象に貴事業所を選定させていただきましたので、ご多忙の折り恐縮ではありますが、本調査の趣旨をご理解いただき、別紙「調査票の記入要領・記入例」に基づいて調査票にご記入の上、同封の返信用封筒により、**令和4年12月9日(金)までに委託調査機関へご返送ください**ますようお願い申し上げます。

なお、ご回答いただいた内容につきましては、会社名や個人名を公表したり、この調査の目的以外に利用したりすることはございませんので、念のため申し添えます。

また、記入方法等にご不明の点がございましたら、下記までお問い合わせ下さい。

【委託調査機関・お問い合わせ先・調査票送付先】

帝人エコ・サイエンス株式会社 関西事業所 大阪コンサルタント部

〒567-0837 大阪府茨木市南目垣1-4-1

電 話： 0120(296)425 (専用)

受付時間： 9:00～17:00 (12:00～13:00、土日・祝日を除く。)

F A X： 072(636)6276

e-mail： sanpai@teijin.co.jp

【調査主体】

石川県 生活環境部資源循環推進課

〒920-8580 石川県金沢市鞍月1丁目1番地

電 話： 076(225)1472

調査票は帝人エコ・サイエンス株式会社のホームページからダウンロードすることも可能です。

URL： [https://www.teijin-eco.jp/product/consultant/ishikawa\\_sanpai.html](https://www.teijin-eco.jp/product/consultant/ishikawa_sanpai.html)

なお、回答票を電子メールにより提出される場合は、以下の記入例を参考に、宛名の下に記載しております調査票番号(7桁コード)を件名に添えて送信ください。

件名(例):「石川県産業廃棄物実態調査の回答(17X1234)」 (調査票番号が17X1234の場合)

提出先： sanpai@teijin.co.jp

## 産業廃棄物実態調査票【その1】

調査票番号

1. 本調査は、事業活動によって発生する産業廃棄物、有償あるいは無償で引渡している副産物の全てが対象となります。
2. 本調査の対象工事は、**令和3年度（令和3年4月1日～令和4年3月31日）の1年間に石川県内で施工した全ての元請工事**（出来高工事を含む）です。

3. 調査票（その2）には、貴社が石川県内で施工した全ての元請工事（出来高工事含む）から発生する産業廃棄物、副産物について記入してください。
- 共同企業体（JV）による工事については、分担施工方式では各社持ち分の元請工事高と発生廃棄物等を記入し、共同施工方式では貴社が代表会社の場合のみ、元請完成工事高と発生廃棄物等を一括記入してください。

4. 下記の提出フローに従い記入し、ご返送下さい。**元請工事のない場合、また、廃棄物等の発生がない場合も、下記の提出フローに従い、ご回答の上、ご返送ください。**

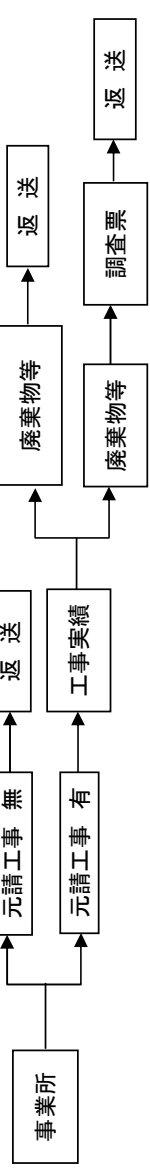

事業所の概要		事業内容	
事業所名	〒	該当する番号に“○”をつけてください。	
所在地	—	1 総合事業	
記入者氏名		2 職別事業	
	担当部課	3 設備事業	
	電話番号	( )	—

元請工事实績及び内容	元請工事の有無 (石川県内)	元請完成工事高
	貴事業所の石川県内での令和3年度元請工事の有無について、該当する番号を○で囲んでください。	石川県内での元請完成工事高(出来高工事を含む)を記入してください。
	1. 元請工事 有 (石川県内)	千 百 十 千 百 十 億 億 億 億 万 万 万 万
	2. 元請工事 無 (石川県内)	令和3年度
		万円/年

※共同企業体（JV）による工事については、各社の持ち分を元請工事高として計上して下さい。

地区別構成比 (令和3年度の元請完成工事高のおおよその地域割合)	南加賀地域	石川中央地域 (南部区)	石川中央地域 (北部区)	金沢市	能登中部地域	能登北部地域
	小松市、加賀市、能美市、川北町	白山市、野々市市	かほく市、津幡市、内灘町	金沢市	七尾市、羽咋市、志賀町、宝達川水町、中能登町	輪島市、珠洲市、穴水町、能都町

(%)

産業廃棄物の発生状況	令和3年度の1年間に貴事業所で産業廃棄物は発生しましたか。該当する番号を○で囲んでください。	令和3年度の廃棄物を処理する際に電子マニフェストを利用しましたか。
	1. 産業廃棄物が発生した 『産業廃棄物』に指定されている品目を別紙「廃棄物分類番号表」に示します。 なお、事務所から発生する紙ごみ、生ごみ等は「産業廃棄物」ではなく、事業系の「一般廃棄物」です。	1. 利用した 2. 利用しなかった 中面の【調査票その2】に産業廃棄物排出・処理状況を記入願います。 また、別紙【意識調査票】にも回答願います。
	2. 産業廃棄物は発生しなかった	【調査票その1】の記入はこれで終了です。

【その2】へ  
(次ページ)



調査票番号

- 本調査は、事業活動によって発生する産業廃棄物、有償あるいは無償で引渡している副産物の全てが対象となります。
- 本調査の対象工事は、**令和3年度（令和3年4月1日～令和4年3月31日）の1年間に石川県内で施工した全ての元請工事**（出来高工事を含む）です。

- 調査票（その2）には、貴社が石川県内で施工した全ての元請工事（出来高工事含む）から発生する産業廃棄物、副産物について記入してください。
- 共同企業体（JV）による工事については、分担施工方式では各社持ち分の元請工事高と発生廃棄物等を記入し、共同施工方式では貴社が代表会社の場合のみ、元請完成工事高と発生廃棄物等を一括記入してください。

- 下記の提出フローに従い記入し、ご返送下さい。**元請工事のない場合、また、廃棄物等の発生がない場合も、下記の提出フローに従い、ご回答の上、ご返送ください。**

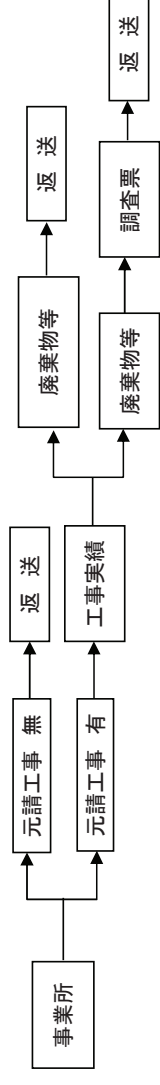

事業所の概要	株式会社〇〇	事業内容	① 総合工事業 2 職別工事業 3 設備工事業
	〒〇〇〇-〇〇〇〇		
	石川県〇〇市△△町□□番地		
	〇〇 △△	総務部 総務課	
	記入者氏名	担当部課	
		電話番号	(〇〇〇)〇〇〇-〇〇〇〇

該当する番号に“〇”をつけ  
てください。

元請工事の有無 (石川県内)	元請完成工事高
貴事業所の石川県内での令和3年度元請工事の有無について、該当する番号を〇で囲んでください。	石川県内での元請完成工事高(出来高工事を含む)を記入してください。
① 元請工事 有 (石川県内)	令和3年度
2. 元請工事 無 (石川県内)	148900
	万円/年

※共同企業体（JV）による工事については、各社の持ち分を元請工事高として計上して下さい。

南加賀地域	石川中央地域 (北部区)	金沢市	能登北部地域
小松市、加賀市、能美市、川北町、野々市市	かほく市、津幡市、内灘町	金沢市	七尾市、羽咋市、志賀町、宝達川水町、中能登町
30	10	10	50

地区別構成比  
(令和3年度の元請完成工事高のおおよそ  
の地域割合)

(%)

産業廃棄物の発生状況	令和3年度の発生状況
① 産業廃棄物が発生した 『産業廃棄物』に指定されている品目を別紙「廃棄物分類番号表」に示します。 なお、事務所から発生する紙ごみ、生ごみ等は「産業廃棄物」ではなく、事業系の「一般廃棄物」です。	② 利用しなかった 中面の【調査票その2】に産業廃棄物排出・処理状況等を記入願います。 また、別紙【意識調査票】にも回答願います。 【その2】へ (次ページ)
② 産業廃棄物は発生しなかった	【調査票その1】の記入はこれで終了です。

令和3年度の1年間に貴事業所で産業廃棄物は発生しましたか。該当する番号を〇で囲んでください。

# 石川県産業廃棄物実態調査について

令和3年度における石川県内の産業廃棄物の発生、処理状況等の実態を調査し、併せて将来の予測を行うことにより、廃棄物の処理及び清掃に関する法律第5条の5の規定に基づく廃棄物処理計画策定のための基礎資料を得ることを目的としています。

本調査は、県内の産業廃棄物の発生、処理状況等を業種別、種類別、地域別等に詳細に解析し産業廃棄物の現状を把握するため、郵送によるアンケート調査等により実施します。

本調査は、令和3年度（令和3年4月1日から令和4年3月31日まで）の1年間に石川県内で施工した元請工事（出来高工事を含む）を対象とします。この期間中に発生した廃棄物の状況について記入してください。

別添の「廃棄物分類番号表」に示す廃棄物を対象とします。ただし、本調査では通常の産業廃棄物の他に、自社内で再生利用したものや他者に売却した物も対象となりますので併せて記入してください。

本調査は以下の調査票および参考票から構成されています。

- ◆ 調査票 その1、その2
- ◇ 石川県産業廃棄物実態調査について（本票）
- ◇ 廃棄物分類番号表

調査票の様式（EXCELデータ）は、下記アドレスよりダウンロードできますので御活用ください。

帝人エコ・サイエンス株式会社ホームページアドレス  
URL： [https://www.teijin-eco.jp/product/consultant/ishikawa\\_sanpai.html](https://www.teijin-eco.jp/product/consultant/ishikawa_sanpai.html)

本票中面の「調査票の記入要領・記入例」を参考に記入してください。  
なお、記入欄は15行まで記入できるようになっていますが、不足する場合は、お手数をおかけますが用紙をコピーして記入してください。

ご記入いただきました調査票は、同封の返信用封筒に入れて、**令和4年12月9日（金）**までにご返送をお願いします。（切手は不要です。）

なお、ホームページより調査票をダウンロードされた方は、メールでの提出もして頂けます。

提出先メールアドレス： [sanpai@teijin.co.jp](mailto:sanpai@teijin.co.jp)

ご提出いただいた記入内容について、お問合せする場合がありますので、調査票の控えを取っておいていただきますようお願いいたします。

※ 秘密の保持について  
本調査における内容については、目的以外に使用せず、個々のデータについては、秘密を遵守します。

記入方法に関するお問合せは、本調査業務を石川県から受託している帝人エコ・サイエンス㈱までお願いします。  
フリーダイヤル：0120-296-425 e-mail: [sanpai@teijin.co.jp](mailto:sanpai@teijin.co.jp)





廃棄物分類表

1. 産業廃棄物(特別管理産業廃棄物を除く)

廃棄物の種類	分類番号	具体例
燃え殻	0100	
焼却灰	0110	石炭灰、廃棄物の焼却灰など【注：可燃ごみなどを自社で焼却処理した場合、「燃え殻」ではなく、焼却する前の廃棄物の種類で記入】
廃カーボン・活性炭	0120	廃カーボン、廃活性炭など
汚泥(泥状のもの)	0200	
有機性汚泥	0210	製紙スラッジ、ビルビット汚泥、糸刺汚泥、糊かす、うるしかすなど
無機性汚泥	0220	めっき汚泥、凝集沈殿汚泥、洗車汚泥、その他泥状の無機性廃棄物
廃油	0300	
一般廃油	0310	
鉱油性油	0311	エンジンオイル、機械油、グリス、絶縁油、廃塗料(液状)など
動植物性油脂	0312	魚油、鯨油、なたね油、やし油、ひまし油、大豆油、豚脂、牛脂など
廃溶剤	0320	有機化合物を含まない溶剤、アルコール類、ケトン、洗浄油など
固形油	0330	アスファルト、タールピッチ類、固形石けんなど
油でい	0340	油分の含有量が5%以上の汚泥などで直接埋立処分できないもの(タンクスラッジ、オイルスラッジなど)
油付着物	0350	油のしみたウエス、油紙くず、オイルフィルターなど
廃酸	0400	酸性を示す液状物(エッチング廃液、pH2.0以上の塩酸、硫酸など)
写真定着廃液	0401	レントゲン、銀塩写真等の定着廃液(現像液は廃酸)
有機性廃酸	0402	ギ酸、酢酸、シュウ酸、酒石酸、クエン酸など
廃アルカリ	0500	アルカリ性を示す液状物(写真現像液、検査廃液、不凍液など)
写真現像廃液	0501	レントゲン、銀塩写真等の現像廃液(定着液は廃酸)
廃プラスチック類	0600	
廃タイヤ	0601	廃タイヤ
自動車用プラスチックバンパー	0602	自動車用プラスチックバンパー
廃農業用ビニール	0603	廃農業用ビニール(ビニールハウス、畝のマルチング用ビニール)
プラスチック製廃容器包装	0604	プラスチック製廃容器包装
発泡スチロール	0605	発泡スチロール
発泡ウレタン	0606	発泡ウレタン
発泡ポリスチレン	0607	発泡ポリスチレン
塩化ビニル製建設資材	0608	塩化ビニル製建設資材
バイオマス廃プラスチック	0615	石油などの化学資源からではなく、生物資源(バイオマス)から作られたプラスチック
石綿含有物(普通産廃)	2430	石綿の含有量が0.1%を超えるもの(ビニル床タイルなど)
紙くず	0700	紙・紙加工品製造業、製本業等から排出される紙くず
木くず	0800	木材・木製品製造業、パルプ製造業等から排出される木くず
パレット	0820	パレット
繊維くず(天然繊維くず)	0900	綿、絹、羊毛等の繊維製品製造業から排出される天然繊維くず【注：合成繊維は廃プラ類に該当します。】
動植物性残さ	1000	食品品製造業等から排出される、原料として使用した動植物に係る固形状の不要物
動物系固形不要物	4000	と畜場、食鳥処理場から排出される食鳥に係る固形状の不要物
ゴムくず(天然ゴムくず)	1100	天然ゴムくず【注：合成ゴムは廃プラ類に該当】
金属くず	1200	鉄鋼または非鉄金属の破片、研磨くず、切削くずなど
鉄くず	1210	鉄くず
非鉄金属くず	1220	非鉄金属くず
ガラスくず	1300	ガラスくず
陶磁器くず	1320	窓ガラス、びん類、ガラスワールガラス製品くず、白熱電球(蛍光灯は廃電気機械器具に該当)など
コンクリートくず(かれき類を除く)	1321	セラミックくず、レンガ、瓦、陶器など
石膏ボード	1322	コンクリート製品のくず、コンクリートがら、戻りコンクリートなど
石綿含有物(普通産廃)	2420	石膏ボードくず 石綿の含有量が0.1%を超えるもの(スレート板、パライット板、石膏セメント円筒など)

銲さい	1400	銲物砂、不良銲石、サンドプラスチック産砂、キューボラのノロなど
スラブ	1401	高炉・転炉・電気炉等の残さ
がれき類	1500	工作物の新築、改築又は除去に伴って生じたコンクリートの破片など
コンクリート破片	1501	コンクリート破片
アスファルト・コンクリート破片	1502	アスファルト・コンクリート破片
石綿含有物(普通産廃)	2440	石綿の含有量が0.1%を超えるもの
動物のふん尿	1600	畜産農業から排出されるもの
動物の死体	1700	畜産農業から排出されるもの
ばいじん	1800	大気汚染防止法第2条第2項のばい煙発生施設及び汚泥、廃油等の産業廃棄物の焼却施設の集じん施設で回収したもの
混合廃棄物	2000	
安定型混合廃棄物	2010	安定型産業廃棄物(廃プア、金属くず、ガラスくずなど)が混在しているもの
管理型混合廃棄物	2020	安定型産業廃棄物以外の産業廃棄物が混在しているもの
石綿含有物(普通産廃)	2410	石綿の含有量が0.1%を超えるものが混在しているもの
シュレッダーダスト	2300	廃電気機器危惧の破砕物
廃自動車	3000	自動車リサイクル法の対象外の廃自動車(ダンプ、ブルドーザー等)
使用済み自動車	3001	自動車リサイクル法による使用済み自動車
廃二輪車	3010	廃バイク、廃自転車
水銀使用製品産業廃棄物	3810	水銀電池、水銀体温計、蛍光灯、HIDランプ、水銀の製剤等
水銀含有ばいじん等	3820	ばいじん、燃え殻、汚泥、銲さいのうち、水銀を15mg/kgを超えて含有するもの、もしくは廃酸、廃アルカリのうち、水銀を15mg/Lを超えて含有するもの。(特別管理産業廃棄物以外)
廃電気機械器具	3100	家電リサイクル法の対象機器を除く廃電気機械器具
廃電池類	3500	廃電池、廃バッテリーなど

2. 特別管理産業廃棄物

廃棄物の種類	分類番号	具体例
廃油	7000	揮発油類、灯油類、軽油類の燃えやすい廃油
廃酸	7100	pH2.0以下の酸性廃液
廃アルカリ	7200	pH12.5以上のアルカリ性廃液
感染性産業廃棄物	7300	血液や体液、病原性微生物等が付着したガーゼ、注射器、手袋、衣類等
特定有害産業廃棄物	7400	
廃石綿等(飛散性)	7421	吹き付け石綿、石綿含有保温材、大気汚染防止法の特定粉じん発生施設を有する事業場の集じん装置で集められた飛散性の石綿など
廃水銀等	7430	廃水銀、廃水銀化合物等
指定下水汚泥	7422	下水道法施行令第13条の4の規定により指定された汚泥
銲さい(有害物質を含む)	7423	基準値を超える有害物質を含む銲さい
燃え殻(有害物質を含む)	7424	基準値を超える有害物質を含む燃え殻
廃油(有害物質を含む)	7425	基準値を超える有害物質を含む廃油・廃溶剤
汚泥(有害物質を含む)	7426	基準値を超える有害物質を含む汚泥
廃酸(有害物質を含む)	7427	基準値を超える有害物質を含む廃酸
廃アルカリ(有害物質を含む)	7428	基準値を超える有害物質を含む廃アルカリ
ばいじん(有害物質を含む)	7429	基準値を超える有害物質を含むばいじん

## 産業廃棄物処理実態調査票【その1】

石川県

調査票番号

1. 本調査は、事業活動によって発生する産業廃棄物、有償あるいは無償で引渡している副産物の全てが対象となります。

2. 本調査の対象期間は令和3年度（令和3年4月1日～令和4年3月31日）です。

3. 本調査は事業所単位で行いますので、調査票が送付された事業所に関して以下の質問にお答えください。そのため、貴事業所以外に貴社の本社、工場、関連施設等があってもそれは調査の対象となりません。

4. 調査票（その2）に貴事業所から発生する産業廃棄物の状況について記入してください。産業廃棄物が調査の対象期間中に何も発生しなかった場合は、本調査票（その1）の「事業所の概要」、「事業の概要」欄をご回答の上、ご返送ください。

事業所の概要		事業内容	
事業所名			
所在地			
記入者	部署名		
	フリガナ氏名	電話番号	
従業員数	令和4年3月31日現在の従業員数 (パート等の臨時職員及び役員等を 含む)を記入してください。		人
事業の概要		事業所の形態	
砂利・玉石等採取量（鉱業のみ記入）		製造品出荷額（製造業のみ記入） 製造品出荷額は、工場出荷金額とし、加工（受託加工）費収入額も含みます。 税抜き金額を記入してください。	
令和3年4月1日から令和4年3月31日までの1年間の採取量を記入してください。		千億	貴事業所の形態に対する番号に○を付けてください。
	m	十億	1. 工場・作業所（+事務所）
		億	2. 開発・研究所（+事務所）
		万	3. 事務所、店舗など
		千	4. 医療機関
		百	5. その他（ ）
病床数（医療機関のみ記入）		販売額（卸売業、小売業のみ記入）	
令和4年3月31日現在の病床数を記入してください。		千億	令和3年4月1日から令和4年3月31日までの1年間の額を記入してください。
	床	十億	千億
		億	万
		千	万
		百	円/年
		万	円/年

令和3年度の1年間に貴事業所で産業廃棄物は発生しましたか。該当する番号を○で囲んでください。

- 産業廃棄物が発生した  
『産業廃棄物』に指定されている品目を別紙「廃棄物分類番号表」に示します。  
なお、事務所から発生する紙ごみ、生ごみ等は「産業廃棄物」ではなく、事業系の「一般廃棄物」です。

2. 産業廃棄物は発生しなかった

令和3年度の廃棄物を処理する際に電子マネーを利用しましたか。

1. 利用した

2. 利用しなかった

中面の【調査票その2】に産業廃棄物排出・処理状況等を記入願います。  
また、別紙【意識調査票】にも回答願います。

【その2】へ  
(次ページ)

【調査票その1】の記入はこれで終了です。







廃棄物分類表

1. 産業廃棄物(特別管理産業廃棄物を除く)

廃棄物の種類	分類番号	具体例
燃え殻	0100	
焼却灰	0110	石炭灰、廃棄物の焼却灰など【注:可燃ごみなどを自社で焼却処理した場合、「燃え殻」ではなく、焼却する前の廃棄物の種類で記入】
廃カーボン・活性炭	0120	廃カーボン、廃活性炭など
汚泥(泥状のもの)	0200	
有機性汚泥	0210	製紙スラッジ、ビルビット汚泥、糸刺汚泥、糊かす、うるしかすなど
無機性汚泥	0220	めっき汚泥、凝集沈殿汚泥、洗車汚泥、その他泥状の無機性廃棄物
廃油	0300	
一般廃油	0310	
鉱油性油	0311	エンジンオイル、機械油、グリス、絶縁油、廃塗料(液状)など
動植物性油脂	0312	魚油、鯨油、なたね油、やし油、ひまし油、大豆油、豚脂、牛脂など
廃溶剤	0320	有機化合物を含まない溶剤、アルコール類、ケトン、洗浄油など
固形油	0330	アスファルト、タールピッチ類、固形石けんなど
油でい	0340	油分の含有量が5%以上の汚泥などで直接埋立処分できないもの(タンクスラッジ、オイルスラッジなど)
油付着物	0350	油のしみたウエス、油紙くず、オイルフィルターなど
廃酸	0400	酸性を示す液状物(エッチング廃液、pH2.0以上の塩酸、硫酸など)
写真定着廃液	0401	レントゲン、銀塩写真等の定着廃液(現像液は廃酸)
有機性廃酸	0402	ギ酸、酢酸、シュウ酸、酒石酸、クエン酸など
廃アルカリ	0500	アルカリ性を示す液状物(写真現像液、検査廃液、不凍液など)
写真現像廃液	0501	レントゲン、銀塩写真等の現像廃液(定着液は廃酸)
廃プラスチック類	0600	
廃タイヤ	0601	廃タイヤ
自動車用プラスチックバンパー	0602	自動車用プラスチックバンパー
廃農業用ビニール	0603	廃農業用ビニール(ビニールハウス、畝のマルチング用ビニール)
プラスチック製廃容器包装	0604	プラスチック製廃容器包装
発泡スチロール	0605	発泡スチロール
発泡ウレタン	0606	発泡ウレタン
発泡ポリスチレン	0607	発泡ポリスチレン
塩化ビニル製建設資材	0608	塩化ビニル製建設資材
バイオマス廃プラスチック	0615	石油などの化学資源からではなく、生物資源(バイオマス)から作られたプラスチック
石綿含有物(普通産廃)	2430	石綿の含有量が0.1%を超えるもの(ビニル床タイルなど)
紙くず	0700	紙・紙加工品製造業、製本業等から排出される紙くず
木くず	0800	木材・木製品製造業、パルプ製造業等から排出される木くず
パレット	0820	パレット
繊維くず(天然繊維くず)	0900	綿、絹、羊毛等の繊維製品製造業から排出される天然繊維くず【注:合成繊維は廃プラ類に該当します。】
動植物性残さ	1000	食品品製造業等から排出される、原料として使用した動植物に係る固形状の不要物
動物系固形不要物	4000	と畜場、食鳥処理場から排出される食鳥に係る固形状の不要物
ゴムくず(天然ゴムくず)	1100	天然ゴムくず【注:合成ゴムは廃プラ類に該当】
金属くず	1200	鉄鋼または非鉄金属の破片、研磨くず、切削くずなど
鉄くず	1210	鉄くず
非鉄金属くず	1220	非鉄金属くず
ガラスくず	1300	ガラスくず
陶磁器くず	1320	窓ガラス、びん類、ガラスワールガラス製品くず、白熱電球(蛍光灯は廃電気機械器具に該当)など
コンクリートくず(かれき類を除く)	1321	セラミックくず、レンガ、瓦、陶器など
石膏ボード	1322	コンクリート製品のくず、コンクリートがら、戻りコンクリートなど
石綿含有物(普通産廃)	2420	石膏ボードくず 石綿の含有量が0.1%を超えるもの(スレート板、パライット板、石膏セメント円筒など)

銻さい	1400	銻物砂、不良銻石、サンドプラスチック産砂、キューボラのノロなど
スラブ	1401	高炉・転炉・電気炉等の残さ
がれき類	1500	工作物の新築、改築又は除去に伴って生じたコンクリートの破片など
コンクリート破片	1501	コンクリート破片
アスファルト・コンクリート破片	1502	アスファルト・コンクリート破片
石綿含有物(普通産廃)	2440	石綿の含有量が0.1%を超えるもの
動物のふん尿	1600	畜産農業から排出されるもの
動物の死体	1700	畜産農業から排出されるもの
ばいじん	1800	大気汚染防止法第2条第2項のばい煙発生施設及び汚泥、廃油等の産業廃棄物の焼却施設の集じん施設で回収したもの
混合廃棄物	2000	
安定型混合廃棄物	2010	安定型産業廃棄物(廃フッ素、金属くず、ガラスくずなど)が混在しているもの
管理型混合廃棄物	2020	安定型産業廃棄物以外の産業廃棄物が混在しているもの
石綿含有物(普通産廃)	2410	石綿の含有量が0.1%を超えるものが混在しているもの
シュレッダーダスト	2300	廃電気機器危惧の破砕物
廃自動車	3000	自動車リサイクル法の対象外の廃自動車(ダンプ、ブルドーザー等)
使用済み自動車	3001	自動車リサイクル法による使用済み自動車
廃二輪車	3010	廃バイク、廃自転車
水銀使用製品産業廃棄物	3810	水銀電池、水銀体温計、蛍光灯、HIDランプ、水銀の製剤等
水銀含有ばいじん等	3820	ばいじん、燃え殻、汚泥、銻さいのうち、水銀を15mg/kgを超えて含有するもの、もしくは廃酸、廃アルカリのうち、水銀を15mg/Lを超えて含有するもの。(特別管理産業廃棄物以外)
廃電気機械器具	3100	家電リサイクル法の対象機器を除く廃電気機械器具
廃電池類	3500	廃電池、廃バッテリーなど

2. 特別管理産業廃棄物

廃棄物の種類	分類番号	具体例
廃油	7000	揮発油類、灯油類、軽油類の燃えやすい廃油
廃酸	7100	pH2.0以下の酸性廃液
廃アルカリ	7200	pH12.5以上のアルカリ性廃液
感染性産業廃棄物	7300	血液や体液、病原性微生物等が付着したガーゼ、注射器、手袋、衣類等
特定有害産業廃棄物	7400	
廃石綿等(飛散性)	7421	吹き付け石綿、石綿含有保温材、大気汚染防止法の特定粉じん発生施設を有する事業場の集じん装置で集められた飛散性の石綿など
廃水銀等	7430	廃水銀、廃水銀化合物等
指定下水汚泥	7422	下水道法施行令第13条の4の規定により指定された汚泥
銻さい(有害物質を含む)	7423	基準値を超える有害物質を含む銻さい
燃え殻(有害物質を含む)	7424	基準値を超える有害物質を含む燃え殻
廃油(有害物質を含む)	7425	基準値を超える有害物質を含む廃油・廃溶剤
汚泥(有害物質を含む)	7426	基準値を超える有害物質を含む汚泥
廃酸(有害物質を含む)	7427	基準値を超える有害物質を含む廃酸
廃アルカリ(有害物質を含む)	7428	基準値を超える有害物質を含む廃アルカリ
ばいじん(有害物質を含む)	7429	基準値を超える有害物質を含むばいじん

## 産業廃棄物処理実態調査票【その1】

調査票番号
-------

事業所の概要	事業所名	
	所在地	
	施設所在地	
	記入者	部署名
		氏名
		電話番号

事業の内容	金沢市から許可を受けている事業内容をすべて選択してください。 令和3年度の処理実績について選択してください。
1、 収集運搬業 2、 中間処理業 3、 最終処分業	1、 実績有り 2、 実績無し

1、 本調査の対象期間は令和3年度（令和3年4月1日～令和4年3月31日）です。

2、 貴事業所が金沢市内に保有する施設で、中間処理、最終処分した産業廃棄物・特別管理産業廃棄物についてご記入ください。

3、 石川県及び金沢市の両方から許可を受けている事業所につきましては、金沢市内の施設で中間処理、最終処分した産業廃棄物・特別管理産業廃棄物についてのみご記入ください。

4、 処分を自社で行わず、他の業者に再委託したものは除外してください。

5、 対象期間中に産業廃棄物の処理を受託しなかった場合は、本調査票（その1）の「事業所の概要」、「事業の内容」欄をご記入の上、ご返送ください。

6、 調査票の電子データは、蒂人エコ・サイエンス㈱のホームページからダウンロードできます。

7、 電子データで回答された調査票は、下記のメールアドレスに直接送信することができます。

E-mail : [sanpai@teijin.co.jp](mailto:sanpai@teijin.co.jp)



## 産業廃棄物処理実態調査票【その2】

○下記記入例を参考に、令和3年度に貴処理施設で受託処理した産業廃棄物・特別管理産業廃棄物について、都道府県ごと・廃棄物の種類ごとの処分状況を記入してください。

### 【記入例】

	排出地域 (都道府県)	産業廃棄物・特別管理産業 廃棄物の種類	処理方法	処理量 (トン換算)		
1	金沢市	汚泥	脱水		7	50
2	県内(金沢市外)	がれき類	破碎		2	520
3	福井県	廃プラスチック類	埋立		2	23
4	富山県	引火性廃油(特管)	焼却		1	36

※排出地域は、排出事業者の本社・事業所の所在地ではなく、廃棄物が実際に排出された所在地の都道府県を記入してください。

※排出地域が石川県内の場合は、金沢市と県内(金沢市以外)と区分して記入してください。

### 【記入欄】

	排出地域 (都道府県)	産業廃棄物・特別管理産業 廃棄物の種類	処理方法	処理量 (トン換算)
1				
2				
3				
4				
5				
6				
7				
8				
9				
10				
11				
12				
13				
14				
15				
16				
17				

### 【記入欄】

	排出地域 (都道府県)	産業廃棄物・特別管理産業 廃棄物の種類	処理方法	処理量 (トン換算)
18				
19				
20				
21				
22				
23				
24				
25				
26				
27				
28				
29				
30				
31				
32				
33				
34				
35				
36				
37				
38				
39				
40				
41				
42				

※排出地域は、排出事業者の本社・事業所の所在地ではなく、廃棄物が実際に排出された所在地の都道府県を記入してください。

※排出地域が石川県内の場合は、金沢市と県内(金沢市以外)と区分して記入してください。





令和4年度  
石川県産業廃棄物排出量実態調査報告書  
(令和3年度実績)

石川県生活環境部資源循環推進課  
〒920-8580 石川県金沢市鞍月1丁目1番地  
TEL 076-225-1472  
FAX 076-225-1473