

第2章 相談支援機関

(1) 発達障害者支援センター

発達障害専門の支援機関です。地域の拠点機関として設置され、発達障害者とその家族の生涯にわたるあらゆる相談を受けています。関係機関との連携を図り、相談内容に応じたコーディネートを行います。

石川県発達障害支援センター

〒920-8201 金沢市鞍月東2丁目6番地 TEL/ FAX(076)238-5557

平成17年4月にスタートした、自閉症、アスペルガー症候群などの広汎性発達障害、注意欠陥・多動性障害、学習障害などの発達上の困難をお持ちの方やご家族、関わるすべての人のための支援センターです。

自閉症等の方々が安心して地域で暮らしていくために、関係機関と連携をとりながらそのライフステージに沿って、生涯にわたる継続的なお手伝いをしていきます。

センターの利用について

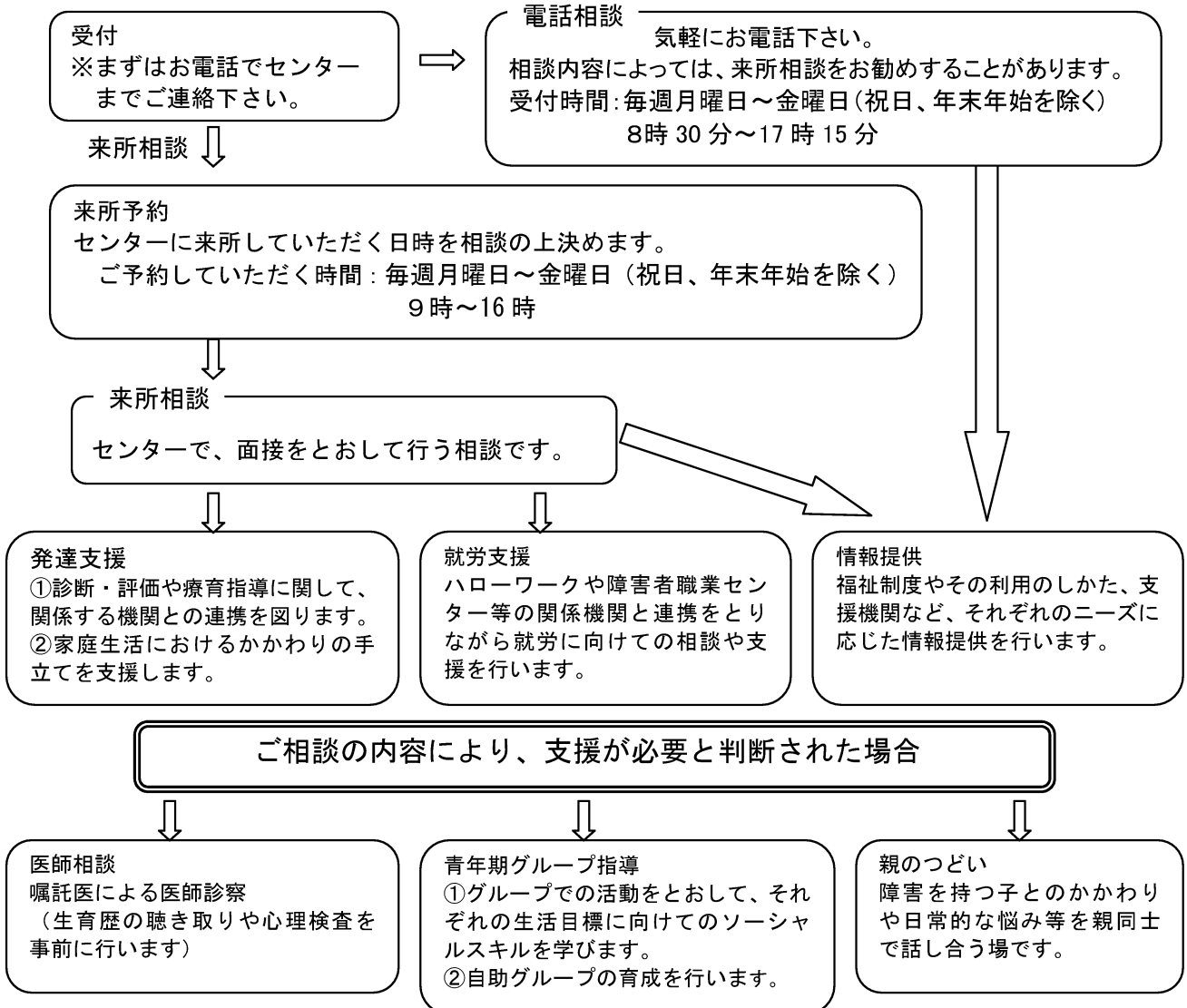

※センターの利用料はすべて無料です

普及啓発・研修

発達障害についての理解を深めるために、講演会や研修会などを企画運営します。また、要望があれば研修会にもうかがいます。

関係機関との調整

家庭、学校、職場などにおいて、障害をもつ人ご本人やそのご家族がより良いサービスを受けられるように、関係機関との調整を行います。

発達障害者支援センター パース

〒920-3123 金沢市福久東1丁目56番地オフィスオーセド2F

TEL(076)257-5551 FAX(076)257-1916

E-mail path@hagino-sato.com

<http://www6.ocn.ne.jp/~path>

自閉症や発達障害に関する相談支援を専門とする4名のスタッフがいます。臨床心理士、社会福祉士、精神保健福祉士などの資格を持っています。

実施主体は石川県ですが、事業の受託母体が社会福祉法人なので、短期間での人事異動はありません。就学前から就職以降まで長い期間に亘ってお付き合いさせていただきます。

対象は、ご本人、ご家族、学校の先生、所属機関の職員などすべての方々です。費用は無料。

◆ 気になるお子さんや発達障害のあるお子さんについての相談

家庭の中や保育場面・学校での困りごとについて相談したり、必要に応じて心理アセスメント等を行います。それに基づき支援計画を立て、ご家族や先生方とケース会議を行います。

学校に入学するときや、卒業して就職や福祉サービス利用等を始めるときなど、人生の節目節目でご本人やご家族、関係機関をサポートします。

【方法】メール、電話、来所、家庭訪問、機関訪問、ケース会議などご要望に応じます。

【実施日】毎週月～土曜日 9:00～17:00

※電話かメールで予約してください。

◆ 就労をめざしている方、就労を続けたい方、仲間作りしたい方の相談

就労をめざしているがなかなか結びつかない方、発達障害のある方やご家族の相談を行います。

就労に移行するための福祉サービス利用についての情報提供を行います。

グループ活動や余暇支援など、就労継続のためのサポートを行います。

【方法】メール、電話、来所、職場訪問、就労支援機関とのケース会議などご

要望に応じます。

【実施日】 毎週月～土曜日 9:00～17:00

※電話かメールで予約してください。

グループ活動は夜間や日曜日にも行っています。

※事前に面接が必要です。

◆同じ悩みについて話し合え、いろんな情報交換ができる場「パースウェブネットクラブ」

発達障害のある方、ご家族、支援者、一般県民らがインターネットのSNS（ソーシャルネットワーキングシステム）を使って様々な情報を交換したり、同じ悩みについて気軽に話し合える場です。2009年1月現在で、131名の方が登録しています。大変好評です。

【方法】 所定の用紙に記入の上、ファックスまたはメールでお申し込みください。

用紙はパースのホームページからもダウンロードできます。

【実施日】 年中無休

◆ 周囲の理解を深めるために

パースのスタッフが「発達障害」に関する相談役や講師として様々な場所へ出向きます。

親の会の支援やボランティアの養成、福祉サービス従事者の養成等を行います。

【これまで行ったところの例】

保育所、幼稚園、小・中・高校、専門学校、大学、放課後児童クラブ、子育て支援団体、病院、警察、裁判所、民生委員の研修会、ハローワーク、発達障害児の親の会、保健福祉センター、障害福祉サービス事業所、行動援護従事者養成研修など

(2) 児童相談所

児童相談所では、子どもに関するあらゆる相談に応じます。内容により精神科、整形外科、小児科などの医学診断、心理診断、社会診断を行い、必要な助言、指導を行います。

中央児童相談所

〒920-8557 金沢市本多町3丁目1番10号

TEL(076)223-9553 FAX(076)223-9556

<管轄区域>金沢市を除くかほく市以南

①通所指導

【事業内容】

18歳未満の子どもについてのあらゆる相談を受けています。専門の相談員、児童心理司がお話しをお聞きします。1、2回の面接で不安が解消されて相談が終わることもありますが、相談の内容から他機関へ紹介したり、継続的に通所していただくという方法もとります。

また、南加賀地区にお住まいの方の利便を図るために、南加賀保健福祉センターにも児童福祉司・児童心理司が常駐し、相談を受けています。

【実施日】月～金曜日（祝祭日を除く）

【従事者】児童福祉司、児童心理司

【費用】無料

【申し込み】予約制となっておりますので、事前に電話で予約してください。

②難聴児通所指導事業

【事業内容】

聴能、読話訓練、文字指導、手話指導、発音訓練、母親の勉強会、その他年間通じていくつかの行事があります。

【実施日】毎週火曜日 午後2時～4時

【対象】聴覚障害児

【申し込み】各管轄区域の児童相談所へ申し込みください。

七尾児童相談所

〒926-0031 七尾市古府町そ部8番地 TEL(0767)53-0811 FAX(0767)53-3669

<管轄区域>羽咋郡以北

通所指導・巡回相談・巡回指導

【事業内容】

18歳未満の子どもについてのあらゆる相談を受けています。専門の相談員、児童心理司がお話しをお聞きします。1、2回の面接で不安が解消されて相談が終わることもありますが、相談の内容から他機関へ紹介したり、継続的に通所していただくという方法もとります。相談の流れは基本的には上記のとおりですが、幼児の発達相談の場合には、個別の通所指導（通年で1～2週間に1回）だけでなく、継続的にかかわっている親子を対象として、小集団による指導や親が子どもとどうかわればよいかを考える機会としての親子のつどい、就学や養育について学習する保護者のつどいも行っています。また、遠隔地の方の利便を図るために、輪島・珠洲でも相談を受けています。子どもには遊びを通して全体的発達を促すことを、保護者には不安の軽減を図るとともに子どもについての理解を深めることを目的に、関わりを考えていきます。

【実施日】月～金曜日（祝祭日を除く）

【従事者】医師、児童心理司、保育士、児童福祉司

【費用】無料

【申し込み】予約制となっていますので、事前に電話で予約してください。

金沢市児童相談所（こども総合相談センター）

〒921-8171 金沢市富樫3丁目10番1号 TEL(076)243-4158

<管轄区域>金沢市内

通所指導

【事業内容】

金沢市内にお住まいの、18歳未満のお子さんについての相談を受けています。

児童福祉司及び児童心理司が、保護者やそのお子さんのお話しをお聞きし、抱えている問題について一緒に考えていきます。保護者やお子さんのみの通所も可能です。

【実施日】月～金曜日（祝祭日を除く）

【従事者】児童福祉司、児童心理司

【費用】無料

【申し込み】事前にお電話にてお問い合わせください。

(3) 知的障害者更生相談所

石川県知的障害者更生相談所

〒920-8557 金沢市本多町3-1-10 石川県社会福祉会館内 TEL(076)223-9554

【事業内容】

ケースワーカー、心理判定員、医師、看護師がチームを組み、知的障害者に関する施設入所や職業、療育手帳などの相談に応じ、能力や適性、生活歴及び環境などを総合的に判断し、助言指導を行っています。

具体的には次の業務を行っています。

①相談・判定業務

ア 相 談・・・ 調査、社会診断及び助言指導など

イ 医 学 的 判 定・・・ 精神発達遅滞の原因や他の病気の有無、心身の状態や社会適応性、施設入所の適否などを医学的に診断し、助言指導等

ウ 心理学的判定・・・ 診断面接、心理検査、観察等により、知的能力の程度や性格、社会適応性などを判定し、日常生活にお

ける望ましい行動や家族などの配慮や接し方及び
施設入所後の適否などについて、助言指導等

②判定書・診断書・証明書の交付等

ア 療育手帳の判定

イ 依頼に応じ所得税の控除その他の目的で使用する証明書の交付

(4) 県保健福祉センター（保健所）

保健福祉センター及び地域センターでは、幼児期の精神発達状況について、
医師による診察、保健師、心理判定員による相談・指導を行っています（幼児
精神発達相談）。この他、こころの健康相談会等を開催しています。

保健福祉センター・地域センター

名称	所在地	電話番号
南加賀保健福祉センター	小松市園町ヌ48番地	0761-22-0796
〃 加賀地域センター	加賀市山代温泉桔梗丘2丁目105-1	0761-76-4300
石川中央保健福祉センター	白山市馬場2丁目7番地	076-275-2250
〃 河北地域センター	津幡町字中橋口1-1	076-289-2177
能登中部保健福祉センター	七尾市本府中町ソ27番9	0767-53-2482
〃 羽咋地域センター	羽咋市旭町ユ20番地	0767-22-1170
能登北部保健福祉センター	輪島市鳳至町畠田102番4	0768-22-2011
〃 珠洲地域センター	珠洲市宝立町鶴島ハ124	0768-84-1511

①幼児精神発達相談

（石川中央、かほく地域センターを除く保健福祉センターで実施）

【事業内容】

幼児期の精神発達状況について、医師による診察、心理判定員及び保健師
による相談・指導を行っています。

【対象】言葉の遅れや落ち着きがないなど、精神発達に心配のある幼児

【従事者】医師、保健師、臨床心理士

【費用】無料

【申し込み】予約制となっています。事前に電話で予約してください。

②心身障害児在宅療育総合支援事業

（能登北部保健福祉センター、珠洲地域センターで実施）

【事業内容】

能登北部保健福祉センター及び珠洲地域センターでは、発達に心配のある

児を対象に育児教室や個別相談会を開催しています。

【内容】

整形外科医による診察、保護者の学習会、医師、言語聴覚士、作業療法士による講話、宿泊体験など

【対象】 発達に心配のある児及び保護者

【従事者】 医師、保健師、言語聴覚士、作業療法士など

【費用】 無料（一部実費負担）

【申し込み】 予約制となっています。事前に電話で予約してください。

③こころの健康相談（全保健福祉センターで実施）

【事業内容】

児童から大人までのこころの健康相談全般の中で、発達障害の相談・支援も行っています。専門医による医療相談と必要に応じて臨床心理士、保健師による相談・指導も行っています。

【対象】 こころの健康全般に関すること

【従事者】 医師、保健師、臨床心理士等

【費用】 無料

【申し込み】 予約制となっています。事前に電話で予約してください。

④でんでんむしの会（ひきこもり親の会）（石川中央保健福祉センターで実施）

【事業内容】

不登校を含め学校を中退または、卒業しても社会適応が上手くできず、引きこもり状態にある人たちを抱える保護者への支援をおこなっています。当事者の相談にも乗っています。

【対象】 ひきこもりの子どもを抱える保護者および当事者

【従事者】 臨床心理士・でんでんむしネットワーク代表

【費用】 毎回300円（茶菓子代）

【申し込み】

予約はいりません。当日参加も可能です。毎月第3火曜日13時半から

(5) 金沢市福祉健康センター

金沢市の福祉健康センターでは、次の事業を行っています。連絡先、実施日は別表を参照してください。

①乳幼児健康相談

【事業内容】

希望者及び乳幼児健康診査で経過観察が必要な児に対し診察し、相談を行います。

【対象】乳幼児

【従事者】小児科医師、保健師、管理栄養士

【費用】無料

【申し込み】自由来所(管轄の福祉健康センターに日程をお問い合わせ下さい。)

②幼児ことばの相談

【事業内容】

言葉の遅れ、行動、情緒の発達の心配がある幼児に対して、相談を行います。

【対象】言葉の遅れ、行動、情緒の発達の心配がある幼児

【従事者】小児精神科医師、保健師

【費用】無料

【申し込み】予約制

③子育てホットライン

【事業内容】

妊娠・出産・育児に関する様々な疑問や悩みに電話、FAXで相談を受け、福祉健康センター及び保健所の福祉保健、医療専門職が連携して助言指導をします。

【対象者】市民の方

【費用】無料

【申し込み】専用電話またはFAXにて受け付けます。

金沢市の福祉健康センターの事業日程

センター名	泉野福祉健康センター	元町福祉健康センター	駅西福祉健康センター
事業名	〒921-8034 金沢市泉野町6-15-5 電話 076-242-1131 FAX 076-242-8037	〒920-0842 金沢市元町1-12-12 電話 076-251-0200 FAX 076-251-5704	〒920-8533 金沢市西念3-4-25 電話 076-234-5103 FAX 076-234-5104
	実施日	実施日	実施日
乳幼児健康相談	月1回 13:30～15:00	月1回 13:30～15:00	月1回 13:30～15:00
幼児ことばの相談(要予約)	毎月第3木曜日 13:00～15:00	毎月第4木曜日 13:30～15:30	毎月第2月曜日 13:30～15:30
子育てホットライン専用電話・FAX	月～金曜日 8:30～17:00 電話 076-244-4500 FAX 076-242-8037	月～金曜日 8:30～17:00 電話 076-251-3500 FAX 076-251-5704	月～金曜日 8:30～17:00 電話 076-234-3500 FAX 076-234-5104

※相談・教室の実施日はやむをえず変更することもありますので、必ず確認してください。

(6) 市町における発育、発達支援事業

市町では、子どもの健やかな成長を支援するため、乳児健康診査や1歳半、3歳児健康診査を行っています。

また、発達が心配なお子さん、育児に不安をお持ちの保護者の支援を行っています。

主な内容は次のとおりです。

市町村・担当課	事業名	実施場所	実施日	対象
七尾市 健康推進課 七尾サンライフプラザ内 保健センター 〒926-8550 七尾市本府中町738 電話 0767-53-3623	ゆったり子育て相談	保健センター	毎月1回 9:30～11:30	言葉の遅れ、性格、行動が心配、子どもとどう遊んだらいいか、子どもを怒ったり、叩いてしまうなどの相談のある方
	すくすく相談 (子どもの発育発達相談)	保健センター	毎週水曜日 13:00～15:00	体重、身長を測りたい、食事の内容、離乳食の進め方がわからない、発達が心配などの相談のある方
		さつき苑	毎月1回 10:00～12:00	
		中島健康福祉センター 能登島健康福祉センター		
小松市 いきいき健康課 すこやかセンター 〒923-0961 小松市向本折町へ14-4 電話 0761-21-8118	母と子の遊びの教室	すこやかセンター	概ね月3回 9:30～11:15	発達等の心配がある児や育児不安のある親
	ダウン症児の親の会	すこやかセンター	年1～2回	ダウン症児とその親
輪島市 健康推進課 〒928-0001 輪島市河井町 2部287-1 電話 0768-23-1136	すくすく相談 2か月児	子育て支援センター	毎月 第4火曜日	2か月児とその母親
	乳幼児健康相談	子育て支援センター	毎月 第4水曜日	0歳～就学前の乳幼児とその家族
		門前保健センター	毎月 第1火曜日	
		まちなめばえ子育て支援室	毎月 第4金曜日	
子育て相談	輪島市ふれあい健康センター	年7回程度	1歳半～就学前	
珠洲市 福祉課 健康増進センター 〒927-1214 珠洲市飯田町5-9 電話 0768-82-7742	子育てなんでも相談	健康増進センター	保健相談 第4水曜日 10:00～11:00 栄養相談 第1金曜日	乳幼児とその家族
	ダウン症児親子交流会	健康増進センター	不定期 土・日開催	ダウン症児とその家族

ねらい・内容	従事者	費用	申し込み
個別の相談を重視し、親の育児不安の解消が図られるよう支援する。 内容:育児相談、親子遊び	保健師	無料	予約制 電話で申込み
気軽に相談できる場として保護者の育児不安の解消と乳幼児のすこやかな成長を促す。 内容:育児相談、身体測定、栄養相談	保健師 栄養士 看護師	無料	予約制 電話で申込み
児の発達にあった親子のふれあい方、母親への相談	保健師 保育士 心理士	無料	要連絡
親同士の交流、情報交換	保健師	無料	要連絡
早期からの子育て支援により育児不安の解消と親同士の交流を図る。母乳育児の推進と育児不安の軽減を図り、母子関係の確立を図る。 内容:身体計測、育児相談、集団での仲間づくり	保健師 栄養士 保育士 母子保健推進員	無料	申込み不要
子どもの発育発達・離乳食相談等子育ての悩みを保護者が気軽に相談でき、安心して育児ができる。 身体発育、運動発達、検診のフォローの場として行う。 内容:身体計測、育児に関する個別相談	保健師 助産師 栄養士 保育士 母子保健推進員	無料	申込み不要
精神面の発達に問題を抱える児を対象として、行動観察や発達検査を行い、関わり方等について助言を行う。	臨床心理士 相談員 保健師	無料	予約制
すこやかな発育と発達の支援を行い、育児不安の解消、親同士の交流を目的とする。 内容:身体測定、個別相談、自由遊び、ちびっ子健康情報	保健師 栄養士 他講師	無料	申込み不要
ダウン症についての学習、親子交流、情報交換	保健師 他講師 障害児ボランティア	無料	要連絡

市町村・担当課	事業名	実施場所	実施日	対象
加賀市 健康課 〒922-8622 加賀市大聖寺南町二41 番地の5 電話 0761-72-7866	親子遊びの 教室	市民会館 母子多目的 ルーム	毎月 第1火曜日 (設定日) 第3火曜日 (開放日) 9:30~11:30	発育、発達、行動上心配のある児や子育てに不安のある親
	親子の発 達相談	市民会館	不定期 13:30~16:00	幼児相談・幼児家庭訪問・保育所巡回相談及び親子遊びの教室で個別対応を要する児と親
	幼児相談	市民会館	毎月原則 第2水曜日 9:30~11:30	1歳6か月児健診、3歳2か月健診でことばや精神面の遅れ及び親子関係等に心配、育児不安等がある児と親
白山市 健康増進課 健康センター松任 〒924-0865 白山市倉光3丁目100 電話 076-274-2155	親子あそび の教室	健康センター 松任	6回1コース を年3回 9:30~11:30	1歳6か月児健診後の経過観察の場 発達面の遅れ、親子関係等の心配、育児不安等のある方
		鶴来保健セ ンター		
	幼児相談	健康センター 松任	月3~4回	3歳児健診後の経過観察の場、発音、構音、吃音等で心配のある児、精神発達面等に心配のある方
		美川すこやか センター		
鶴来保健セン ター				
母子相談	健康センター 松任 美川すこやか センター 蝶屋児童館 鶴来保健セン ター	健康センター 松任	月4回	乳幼児と保護者
		美川すこやか センター		
		蝶屋児童館		
		鶴来保健セン ター		
かほく市 健康福祉課 〒929-1125 かほく市宇野気二71-2 電話 076-283-1117	あそびの教室 (2教室あり)	かほく市宇ノ 気保健福祉 センター	月2回	1歳6か月児健診などで発達に心配のある方
	心と言葉の発 達相談	かほく市宇ノ 気保健福祉 センター	月1回	1歳6か月児健診などで発達に心配のある方
能美市 健康推進課 〒923-1297 能美市来丸町1110番地 電話 0761-52-8004	育児相談	寺井健康福 祉センター	毎月 第1・3月曜日	乳幼児と保護者
	心理相談	『サンテてら い』	毎月 第1水曜日	乳幼児健診・相談において、強い育児不安や悩みをもつ保護者
	発達相談		年3回 (7月・11月・3月)	発達に遅れの心配がある子どもと保護者
	ことばの相談		不定期	ことばの遅れなど言語発達面において心配のある子どもと保護者
	あそびの教室	辰口健康福 祉センター	1コース6回を 年3回 水曜日	乳幼児健診・相談で発達・発育や情緒面、親子関係等に心配があった方、または育児不安のある方

ねらい・内容	従事者	費用	申し込み
子どもの関わり方を知る(4回1コース)。 内容:自由遊び、親同士の交流、手作りおやつ、設定遊び、 座談会・情報交換、学習会、個別相談	保健師 保育士 栄養士	無料	要連絡
子どもの発育発達・親の育児不安の軽減を図る。 内容:児との関わりの実際、児を巡っての話合い	障害児心理学助教授 保健師 保育士	無料	予約制
児の健全育成の支援と親の育児不安軽減を図る。 内容:身体測定、問診、発達検査、自由遊び、相談	保健師 臨床心理士	無料	要連絡
親子での集団遊びを通して保護者が子どもの発達や特徴を 捉えて関わりが持てるよう支援し、個別相談にも応じる。 保護者同士の交流により、育児不安の軽減が図られるよう、 友達づくりも支援	保健師 保育士 母子保健推進員 臨床心理士	無料	予約制
関わりが難しい子、発達がゆっくりな子、発音・吃音に心配の ある子の保護者や育児不安の強い保護者に対して個別相談 を行い、育児不安の軽減を図る。	保健師 臨床心理士 保育士 言語聴覚士	無料	予約制
保護者が気軽に相談できる場として、保護者の育児不安解消、 乳幼児のすこやかな成長を促す。 内容:身体計測、栄養相談、育児相談	保健師 栄養士	無料	申込み不要
発達を促す親子遊びの方法、子への接し方を実践を通して 学ぶ。 内容:自由遊び、交流会、親子設定遊びなど	心理相談員 保育士 保健師	無料	予約制
発達を促す親子遊びの方法、子への接し方を実践を通して 学ぶ。 個別相談	心理相談員 保育士 保健師	無料	予約制
保護者が気軽に相談できる場として、育児不安の解消を図り 乳幼児の健全な発育発達を促す。	保健師 栄養士	無料	申込み不要
保護者の育児に関する不安や悩みを解消し、児の健全な 発育発達への支援を行う。	臨床心理士 保健師	無料	予約制
発達に関する相談に応じ、児に適した発達を促すための支援 を行う。	精神科医師 臨床心理士 保健師	無料	予約制
言語発達の相談に応じ、児に適した言語発達を促すための支 援を行う。	言語聴覚士 保健師	無料	予約制
親と子のあそびを通して児の成長や発達を捉え、母子関係等 の改善や育児不安の軽減を図り、児の健全な発達を促す。	臨床心理士 保健師 保育士	無料	予約制

市町村・担当課	事業名	実施場所	実施日	対象
川北町 福祉課(川北町保健 センター) 〒923-1267 川北町字壺ツ屋196 電話 076-277-1111	どんぐりひろ ば(育児サー クル・育児相 談)	川北町児童館 または 川北町保健 センター	月2回 10:30~12:00	乳幼児と保護者
	親子ふれあい サロン	川北町保健 センター	月2回 10:00~12:00	乳幼児と保護者
野々市町 保健センター 〒921-8825 野々市町三納500-1 電話 076-248-3511	こども相談	野々市町保 健センター	毎月 第3月曜日	1歳6か月以降の児で言葉や発達面で相 談が必要な方、その他育児相談、栄養相 談希望者
	幼児発達相 談	野々市町保 健センター	年8回程度	幼児健診等で発達の遅れや子どもの関わり 方で養育上の心配があった方
	幼児遊びの 教室	野々市町保 健センター	5~7月6回 9~10月6回 1~3月6回	1歳6か月児健診で言葉や発達の遅れ、親 子関係等に心配のあった方、1~2歳児で 育児不安を持つ方(定員15組程)
	赤ちゃん相談	野々市町保 健センター	毎月第2・ 第4金曜日	乳児健診等で発育・発達面に経過観察が 必要な児、育児相談、栄養相談希望者 (1歳6か月まで)
	つくしんぼ教 室	野々市町保 健センター	年10回程度	幼児健診・相談等で発達や社会性などに 心配のある方、育児不安が強い方
野々市町教育委員会 学校教育課 電話 076-227-6162	なかよし教室	野々市町教 育センター	毎週土曜日 14:00~16:00	野々市町在住の知的、情緒面などに発達 の遅れがあると認められる12歳までの児 童等及び保護者
津幡町 健康推進課 〒929-0393 津幡町加賀爪二3 電話 076-288-7926	遊びの教室	津幡町福祉 センター	毎月 第1火曜日 9:30~11:00	1歳6か月児健診等で、言葉の遅れや育児 の心配をお持ちのお母さん
	幼児こころと 言葉の発達 相談	津幡町福祉 センター	毎月 第2木曜日 9:15~10:15 10:30~11:30	1歳6か月児健診等で、言葉の遅れや育児 の心配をお持ちのお母さん
内灘町 健康推進課 保健センター 〒920-0271 内灘町鶴ヶ丘2丁目161-1 電話 076-286-6101	幼児発達相 談	内灘町保健 センター	毎月 第2水曜日 9:00~12:00	乳幼児と保護者
	あいうえ教室	内灘町保健 センター	毎月 第4金曜日 10:00~12:00	幼児と保護者
	5歳児事後 相談	内灘町保健 センター	年3回 (不定期)	5歳児健診後、就学に向けて不安を抱え ている保護者

ねらい・内容	従事者	費用	申し込み
親と子の触れ合い、遊びを通して、母子の信頼関係を強め、 児の健やかな成長を促す。 また、保護者の交流の場として、育児不安・育児ストレスの 解消を図る。	保健師 保育士	無料	不要
保護者が気軽に相談できる場として、保護者の育児不安の 解消と乳幼児の健やかな成長を促す。	保健師 子育てサポーター	無料	不要
保護者が気軽に相談できる場として育児不安の解消と幼児 の健やかな成長を促す。 内容:身体計測、栄養相談、育児相談	栄養士 保育士 母子保健推進員	無料	申込み不要
言葉の遅れ等発達面について経過観察が必要と認められた 幼児とその保護者に対し、必要な療育の指導を行い、必要時 療育機関を紹介する。	保健師 臨床発達心理士	無料	予約制
親と子の遊びを通して、母子関係等の改善、養育上の悩み、 不安解消と幼児の健やかな成長を促す。	保健師 保育士 心理判定員 母子保健推進員	無料	対象者に個別連 絡
保護者が気軽に相談できる場として保護者の育児不安の解 消と乳児の健やかな成長を促す。 内容:身体計測、育児相談、栄養相談、母乳相談 お母さん方の交流	保健師 助産師 栄養士 母子保健推進員	無料	申込み不要
継続的な個別相談を行い、必要な療育上の指導を行うことで 健やかな育ちを支援し、保護者の育児不安の解消を図る。	保健師 臨床心理士	無料	予約制
学校での集団生活を行えるように学習会や遊び、課外活動な どを通じて指導訓練を行うとともに、児童等の保護者の養育 上の相談に対応し、不安の解消を図る。	専門相談員	無料	教育委員会に 問い合わせ
母と子が遊びを通して親子関係の改善や養育上の悩みを 解消する。保護者同士の交流を図ることで育児不安の軽減も 行う。 自由遊び・育児相談・リズム遊び	保健師 母子相談員 保育士	無料	予約制
幼児期における言語や発達の遅れについて心配な保護者の 相談に対して、個別に支援・指導を行う。 自由遊び・育児相談	保健師 母子相談員 保育士	無料	予約制 (1日2組)
乳幼児の言語、運動などの発達について心配や不安を持つ 保護者の相談に対して、指導・支援を行う。	小児科医師 言語聴覚士 保健師	無料	予約制 (保健センター に連絡)
発語の遅れなど、不安を抱える保護者と幼児に、遊びを通して 適切な指導や助言を行い、幼児の健全な発育、発達を促し、 良好な母子関係を図る。	言語聴覚士 保育士 保健師 看護師	無料	予約制 (保健センター に連絡)
軽度発達障害などの疑いを指摘された児の保護者に対して、 心理相談及び就学に向けての相談を行う。	臨床心理士 養護学校教諭 保健師	無料	予約制 (保健センター に連絡)

市町村・担当課	事業名	実施場所	実施日	対象
志賀町 健康福祉課 保健福祉センター 〒925-0141 志賀町高浜町カの1番 地1 電話 0767-32-0339	げんキッズ 広場	保健福祉セ ンター	毎週 火・金曜日 10:00～11:30	乳幼児と保護者
	ゆう遊クラブ	保健福祉セ ンター	毎月 第2火曜日	未入園児とその保護者
富来保健福 祉センター		毎月 第4火曜日		
宝達志水町 健康福祉課 〒929-1311 宝達志水町門前サ11-1 電話 0767-28-5526	幼児相談	宝達志水 町民センター アステラス	月1回 午前 保育所巡回 午後 個別相談	乳幼児健診等で運動や言語発達などに 心配のあった方
中能登町 保健環境課 保健センターすくすく 〒929-1704 鹿島郡中能登町 末坂2部57番地1 電話 0767-74-0797	すくすく相談	町内子育て 支援センター 6箇所	月1回 10:00～11:00	未入園の児とその保護者
	からだの教室	保健センター すくすく	月1回 (第1火曜日) 9:30～11:30	乳児健診で発達面で経過観察の児
	遊びの教室	保健センター すくすく	月1回 (第3水曜日) 9:30～11:30	1歳7か月児健診後の経過観察 1歳7か月児健診で児に言葉や発達の遅れ がある方や、育児不安等がある方
能登町 健康福祉課 〒927-0695 能登町字松波13-75 電話 0768-72-2504	母子健康相 談 (電話、訪問、 面接)	能登町 健康福祉課	平日 8:30～17:00 (相談の上 決定)	乳幼児と保護者

ねらい・内容	従事者	費用	申し込み
親同士・子ども同士の交流の場とし育児不安の軽減を図る。	保健師	無料	申込み不要
育児に関することや、親のリフレッシュのための講座	保健師 栄養士 保育士 母子保健推進員	無料	申込み不要
児と保護者に来所してもらい、その児が持っている問題解決に向けて、継続的に支援し、児に応じた発達を促す。	保健師 保育士 臨床心理士	無料	保健師を通して 連絡
保護者が気軽に相談できる場とし、育児不安の軽減と児の健やかな成長を促す。 内容:身体計測・栄養相談・育児相談	保健師 母子保健推進員	無料	申込み不要
個別相談を重視し、保健師が児の発達に応じた日常生活のアドバイスをを行い、乳児の健やかな成長を促す。	保健師 母子保健推進員	無料	申込み要予約
保護者が児の発達や特性をスタッフと一緒に確認し、日常生活で児に合わせた関わりが持てるよう、個別相談も行う。 内容:設定遊び・自由遊び・個別相談	相談支援専門員 保健師 保育士 母子保健推進員	無料	申込み要予約
子どもの健康、育児などについて、いつでも相談できる場とする。	保健師 栄養士	無料	お子さんの発達 や育児に関する お悩みがありましたら、健康福 祉課保健師まで ご連絡下さい。

(7) 金沢市こども総合相談センター

金沢市教育プラザ富樫こども総合相談センター

〒921-8171 金沢市富樫3丁目10番1号 TEL(076)243-0874

【事業名】 専門相談、巡回専門相談

【場所】 教育プラザ富樫又は各学校、保育所、幼稚園等

【実施日】 専門相談は月17回、巡回専門相談は随時

【対象】 児童とその保護者、保育士、教員等

【ねらい】 専門家によるアドバイスを受ける。

【従事者】 医師・大学教授・臨床心理士・言語聴覚士・作業療法士

【費用】 無料

【申込み】 予約制

幼児相談室（富樫・森山・八日市）

◆ 富樫幼児相談室 〒921-8171 金沢市富樫3-10-1（教育プラザ富樫内）

TEL(076)243-6415

◆ 森山幼児相談室 〒920-0842 金沢市元町1-7-7（森山保育所内）

TEL(076)251-1154

◆ 八日市幼児相談室 〒921-8064 金沢市八日市2-465（八日市保育所内）

TEL(076)280-1171

【理念・特徴】

発達に遅れや問題があると思われる子どもとその保護者を対象に「親子の遊び」を通して、子どもとの関わり方や育児方法などを指導助言することで、育児支援を行う。

【対象】 乳幼児とその保護者で、金沢市在住の方

【通室方法】

保護者と同伴で月2～4回通室。1回につき1～2時間程度（予約制）

【療育活動】

○乳幼児の心身の発達に関する相談

専門指導員による相談も受けられます。

○乳幼児とその保護者への通室による親子指導

親子のふれあいや遊びを通して、その子に合った関わり方を保護者と一緒に見つけ、アドバイスしています。また、小集団の中で友達とふれあい、社会性の芽が育つように支援しています。

○育児懇談会の開催

保護者への支援として、同じ悩みを持つ親同士のネットワークづくりができるように企画しています。

【手続き】

お近くの相談室に、直接又はお電話でご連絡ください。

(8) 在宅障害児等療育相談支援事業

在宅障害児(者)が地域生活を送るにあたって、身近な地域で療育指導、相談等が受けられます。

県が事業を実施し、県立施設以外では障害者福祉施設を運営する社会福祉法人に委託しています。

各施設には在宅福祉を担当する職員(コーディネーター)がいて、家庭訪問・電話等で在宅療育に関する保護者の相談等に応じたり、各種福祉サービスの提供に係る援助、調整等を行っています。

幸徳園サポートセンターゆめのわ

〒922-0331 加賀市動橋町リー1 TEL(0761)74-6603 FAX(0761)74-6604

E-mail yume-s@mail2.kagacable.ne.jp

【支援及び相談体制等の内容】

地域で生活している障害児(者)の方々の生活をご支援するために、療育の指導や生活するうえで必要な相談を受けています。

【実施している療育支援】

○ポータープログラム(予約制)

家庭で取り組みやすい課題を子どもの発達に応じて指導・支援していく個別プログラムです。

○ミュージックケア(予約制)

音楽を使用して情動の発達や選択する力、身体バランス・精神バランスの偏りへのアプローチを個別または小集団で行います。

○施設支援一般指導

お子さんの在籍している施設で関わり方や支援の仕方の指導・支援を行います。

【費用】

費用はかかりません

【開設日】

月～金曜日 9:00～17:00

【お申し込み】

まずは「サポートセンターゆめのわ」までお電話でお問い合わせ下さい。

小松療育園

〒923-0183 小松市瀬領町丁1番地2号 TEL(0761)46-1306 FAX(0761)46-1307

E-mail shien@komatsu.isg.or.jp

【支援内容】

○「にこにこタイム」(音楽療法)

未就学児の親子を対象に、音楽療法プログラムを中心とした療育支援を行っています。

【対象】 障害をもたれている児または発達が気になる児とその保護者

【活動日】 毎週金曜日（祝日はお休み） 14：00～15：15

【場所】 小松療育園

仏子園

〒924-0024 白山市北安田町 548 番地 2 TEL(076)275-0616 FAX(076)275-0689

E-mail bussien@po3.nsknet.or.jp

【特徴】

知的に障害のある子ども達が専門的支援を受けながら生活しています。一人ひとりの個性を大切に、生きる喜びが実感できる支援をおこなっています。

明和養護学校松任分校が隣接しており学校と連携しながら総合的な療育をめざしています。

海洋クラブ活動(ヨット、カヌー)、海外姉妹施設提携(ドミニカ共和国、台湾、アメリカ合衆国、ヨルダン)等特徴ある取り組みをおこなっています。

◆在宅障害児等療育相談支援事業

生まれた地域での「暮らし」を大切に、一人ひとりがいきいきと暮らせるようお手伝いします。

【主な内容】

- ・療育や生活についての相談、支援
- ・福祉サービスや制度についての情報提供
- ・社会的資源や行政との調整、連携
- ・各種事業所、団体との調整

【具体的な例】

- ・発達のおくれが気になる方
- ・集団になかなか参加できない方
- ・家庭での支援の仕方に悩んでいる方
- ・障害手帳の申請は？（療育手帳・身体障害者手帳・精神保健福祉手帳）
- ・行政機関等への相談は？（市役所、役場、相談所、発達支援センター等）
- ・就学に向けて進路は？

【支援する方法・内容】

- ・コーディネーターがご相談をお受けし、必要に応じて訪問します。家庭や保育所幼稚園、また学校や就労先に訪問し、療育についての支援方法や連携等について支援します。
- ・一人ひとりにあった専門プログラムを提供します。（TEACCHプログラム、問題行動対応プログラム、スヌーズレン利用等）

【対象地域】

石川中央圏域…白山市、野々市町、金沢市、内灘町、かほく市、津幡町

【費用】

基本的には無料です。但し、利用されるサービスによって実費負担となることがあります。

【申し込み】 事前にご連絡下さい。

石川療育センター

〒920-1146 金沢市上中町イ67-2 TEL(076)229-3033 FAX(076)229-3043

URL <http://m-aiiku.jp/ryouiku>

発達が気になる子どもさんやそのご家族が、家庭や地域でしあわせに暮らせるよう、医療、福祉の関係スタッフが連携し、専門的な治療・療育・相談を行っています。必要に応じて他機関と連携し、よりよい支援を目指しています。

【内容】

○心理療法

生活しにくさや悩みがある子どもさんへの遊戯療法、ソーシャルスキルトレーニング、カウンセリングなど、子どもさんとご家族に合わせた方法でお手伝いをしています。

○ポーターゲ発達相談

ポーターゲプログラムに基づき、家庭で取り組める課題をご家族と考え、実施しています。

○グループ活動

小集団での活動を通して、学校や家庭で楽しく明るく生活していくためのお手伝いをしています。

○その他

関係機関の職員へのアドバイスなどを行っています。

【費用】

「在宅障害児等療育相談支援事業」については、ご利用の際の費用は無料になっています。

【申し込み】

ご予約が必要になります。まずはお電話にてお話をお伺いします。

サポートアメニティあらいぶ

〒929-1343 羽咋郡宝達志水町小川式7-1

TEL(0767)28-8820 FAX(0767)28-8821 E-mail alive@shionkai.or.jp

【支援及び相談体制等の内容】

在宅で生活している障害児・者の方の地域における生活を支えるため、療育の指導や生活するうえで必要な相談を受けています。

【実施している療育】

○ポーターページ～早期教育プログラム～

一人ひとりのこどもの発達に応じて、家庭で取り組みやすい課題を指導していく個別プログラムです。

【費用】

費用はかかりません。

【申し込み】

直接、「サポート・アメニティあらいぶ」にお電話下さい。

石川県精育園

〒927-0021 鳳珠郡穴水町字七海6字50番

TEL(0768)52-0284 FAX(0768)52-3349

【内容】

○在宅支援訪問療育等指導事業

訪問により、保護者への子育て・療育相談を行う。

○在宅支援外来療育等支援事業（ポーターページ教室）

対 象：就学前児童

内 容：子育てにつまずきや不安を感じている保護者とその児童を対象に個別の支援方法について助言を行う。

出務者：日本ポーターページ協会 小坂正栄氏

平成20年度：月1回（4ケース、要予約）

会場：精育園 いこいの家

○施設支援一般指導事業

登録児童在籍施設での関わり方等の助言などを行う。

【費用】無料

【開催時期】月～金 8:30～17:00（土・日・祝除く）

(9) 児童家庭支援センター

児童家庭支援センターは、地域の子どもと家庭に関するさまざまな相談に応じ、必要な助言や児童相談所等との連携、連絡調整を総合的に行っています。

ファミリーステーションいなみえん

〒922-0412 加賀市片山津温泉井6 TEL(0761)75-8889 FAX(0761)74-1461

児童に関する相談

児童の福祉に関する様々な問題について、児童や、その家庭、地域住民からの相談をお受けします。

必要に応じて臨床心理士（カウンセラー）の相談も受けられます。

まずは、お気軽にご連絡下さい。

【相談日時】

○一般相談（電話相談も受け付けます）

月～土 9時～17時

○心理相談

毎週金 9時～12時

毎週土 15時～18時

*心理相談は事前に予約が必要です。

【場所】 加賀市片山津温泉井6番地（片山津小学校近く）

【費用】 無料

【申し込み・問い合わせ】 ファミリーステーションいなみえん 0761-75-8889

こども家庭支援センター金沢

〒921-8105 金沢市平和町3丁目23番5号

TEL(076)243-8341 FAX(076)243-8343

【事業内容】

①各種相談

専門の相談職員（社会福祉士、臨床心理士）が子育てや家庭に関する相談に応じます。

・電話相談（24時間）

・一般相談（センターへの来所による相談）9:00～17:30（金曜日、祝日を除く）

・訪問相談（職員が訪問）

・心理相談（要予約）月・火 13:00～15:00／土 13:00～17:00

②子育て支援短期利用事業

契約市町（金沢市、白山市、野々市町）の委託を受けて、専用の施設にて実施しています。

・ショートステイ

保護者が病気や出産、研修や出張などのため、子ども（2歳以上）の養育が一時的に困難になった場合、短期間（7日以内）の宿泊を含めた預かりを行っています。

・トワイライトステイ

保護者が仕事の都合などで帰宅が遅くなる場合、夕方から21時迄の間の

夕食を含めた子ども(2歳以上)の預かりを行なっています。

【費用】

①相談事業は無料、②子育て支援短期利用事業は世帯の収入により異なります。

【申込】

①相談事業は直接、②子育て支援短期利用事業は各市町にお問い合わせ下さい。

あすなろ子育て広場

〒927-0035 鳳珠郡穴水町志ヶ浦 15 字 1 - 3

TEL(0768)52-4141 FAX(0768)52-4140 E-mail kosodate@sweet.ocn.ne.jp

児童家庭支援センターは児童福祉法に位置づけられた子どもと家族のための相談・支援機関です。あすなろ子育て広場では、スタッフ(相談員、臨床心理士)が、子どもと家族に関するあらゆる相談に応じています。

対象となるのは概ね 18 歳まで(児童福祉法に基づく)の子どもで、発達や療育に関する相談、支援については、以下のような事業を行っています。

【主な療育支援事業】

① 発達・療育相談(電話、メール、来所、訪問)

言葉のおくれなど子どもの発達・発育に関する心配事や悩み、障がいに関する相談をお受けします。相談の内容やご家族の希望によっては、他機関へのご紹介もします。

電話やメールの相談は随時受け付けていますが、来所や訪問での相談を希望される場合は、あらかじめ電話にてご連絡下さい。

また、相談日を設けて、能登北部管内の市町にスタッフが出向く市町訪問相談を行っています。実施日については、各市町担当課と調整をします。(月 1~2 回程度)

② 通所支援

上記の相談をお受けした上で、継続的な通所を提案することがあります。

基本的には親子同室で、遊戯療法を用いながら子どもの理解を深め、ご家族と一緒に支援のポイント等について考えていきます。

ご家族の希望に合わせて月 1~4 回、相談員と臨床心理士が対応します。

③ ポーター等療育教室(有料)

月に 1 回、ポーター等の療育プログラムを用いた個別支援教室を開いています。

日本ポーター協会認定指導員を講師としてお招きし、個別적으로ご提案を頂きます。

・毎月第 4 木曜日開催(1 日 4 ケース 予約制)

・費用:保護者負担 1 回 3,500 円

(10) 電話相談

名称	電話番号	相談内容	日時	実施機関等
子育てホットライン	泉野子育てホットライン 076-244-4500	妊娠、出産、育児に関する疑問や悩みについて、保健師、栄養士、小児科医などが相談に応じています。	月～金 8:30～17:00	金沢市 各福祉健康センター
	元町子育てホットライン 076-251-3500			
	駅西子育てホットライン 076-234-3500			
電話相談	076-243-0874	子どもの教育・発達・いじめなど子どもに関する相談全般を受けています。	年末年始を除く 月～金 9:00～21:00 土日祝 9:00～17:00	金沢市子ども総合相談センター(相談員)
こども専用相談ダイヤル	0120-92-8349	子どもからの相談専用ダイヤルです。	月～金14:00～21:00 土日祝 9:00～17:00	金沢市子ども総合相談センター(相談員)
いじめ相談	076-243-1019	いじめに関する相談を本人、家族、関係者などから受けています。	月～金 9:00～21:00 土日祝 9:00～17:00	金沢市子ども総合相談センター(相談員)
家庭教育電話相談	076-263-1188	家庭教育に関する相談	月～金 9:00～17:00	県教育委員会
家庭教育カウンセリング	076-263-1188	カウンセラーによる電話・面接相談を行っております。	毎月第3土曜日 (要予約)	県教育委員会
24時間いじめ相談 テレフォン	076-298-1699	いじめに関する問題を中心に、学校生活や子どもの養育など様々な事について子どもや保護者からの相談に応じています。	月～金 8:30～17:30 (指導主事)	県教育センター
			月～金17:30～ 8:30 (相談員)	土・日・祝日 終日 (相談員)
幼児何でも110番	076-243-0874	子育てについての不安や疑問など、ご相談下さい。	毎月第2・4水曜日 10:00～16:00	私立幼稚園協会 (園長・主任教諭)
白山市子ども相談室	076-276-1792	18歳未満の子どもの教育・発達・いじめなど子どもに関する相談全般を受けています。	月～金 8:30～17:30	白山市 (専門相談員)
障害者110番	076-264-1766	障害者、家族や支援者からの相談に応じ、自立し、安心した生活が送れるよう支援します。	10:00～17:00	県手をつなぐ育成会 (相談員)
こころの電話	076-261-7830	知的障害児(者)、発達障害児(者)などに関する本人や家族からの様々な相談に応じています。	月～金 9:00～16:00	金沢手をつなぐ親の会
金沢こころの電話	076-222-7556	くるしいとき、かなしいとき、ふあんなとき青少年から高齢者まで、ご本人やご家族のこころの悩みをお聞きし、解決に向けての援助をします。	月～金18:00～21:00 土 15:00～21:00 日・祝日・振休 9:00～21:00 第1土曜日 21:00～翌朝9:00	社団法人金沢こころの電話 (電話カウンセラー)
こども家庭相談	076-243-8341	18歳未満の子どもの教育・発達・いじめなど子どもに関する相談全般を受けています。	9:00～17:30 (金曜、祝日は除く)	こども家庭支援センター金沢(相談員)
子育て全般の相談	0761-75-8889	18歳未満の子どもの教育・発達・いじめなど子どもに関する相談全般を受けています。	9:00～17:00	ファミリーステーションいなみえん (相談員)
子育て全般の相談	0768-52-4141	18歳未満の子どもの教育・発達・いじめなど子どもに関する相談全般を受けています。	9:00～17:00	あすなろ子育て広場 (相談員)
育児相談	076-243-8008	子育てについての不安や疑問など、ご相談下さい。	月～金13:00～16:00	竜雲寺保育園(金沢市寺町) (園長・保育士)
発達・教育・就労相談	076-263-5552	発達・教育・就労相談について、本人や家族からの相談に応じています。	月～金 9:00～16:00	金沢大学附属特別支援学校
小学生から高校生までの教育相談・支援	076-243-1612	学校生活における全般的な相談を本人、家族、関係者などから受けています。	月～金 9:00～16:00	やすらぎ金沢教室 (金沢中央高校内)