○３歳児健康診査の頃の様子

・場面に合った受け答えができる

〔 どんなやりとりの会話がありますか 〕

・大人が言っていることがとうも伝わらない感じがする

〔 どんな時にそう感じますか 〕

・何か強くこだわるものや奇妙な行動など気がかりなことがある

〔 〕

・落ちつかない、不注意でよく転ぶ、平気で高いところに登るなど行動面で気になることがある

〔 〕

・手のつけられないかんしゃくやパニックがある

〔 〕

・特定の音やにおい、感触などに敏感または鈍感に反応する

〔 〕

・睡眠時間、生活リズム、偏食など生活習慣で困っていること

〔 〕

・気になること

〔 〕
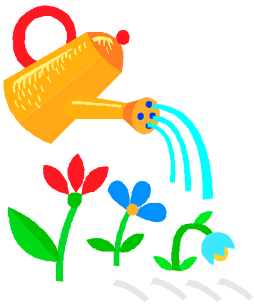
メモ