

## 第 4 航空消防防災關係

## 第4 航空消防防災体制

### (1) 消防防災ヘリコプター「はくさん」導入の経緯

平成元年3月、消防審議会は、消防庁長官に対し「21世紀初頭までに各都道府県において積極的にヘリコプターの整備を推進し、これを活用する。」旨の答申を行った。これを受けて、消防庁は平成5年3月、各都道府県に対して、「航空消防防災体制整備計画を策定し、今後5年程度を目途に導入を図る。」旨の通知を行った。

また、平成7年1月の阪神・淡路大震災においては、消防防災ヘリコプターが重傷患者等の救急搬送、食料品・医薬品等の物資輸送、救助隊員・医師等の人員搬送、上空からの情報収集にその機動力を発揮し、その必要性が改めて認識された。

県においては、国の指導及び阪神・淡路大震災の経験を踏まえ、平成7年6月、「消防防災ヘリコプター導入検討委員会」を設置し、審議を重ねた結果、平成8年2月、「消防防災ヘリコプターの導入に関する報告書」が取りまとめられた。

その後、運航開始に向けて、機種選定、管理運航体制、航空隊の編成等の諸準備を行い、平成9年4月1日、小松空港内に航空消防防災室を設置するとともに消防防災航空隊を発足させ、同年4月23日から運航を開始した。

### (2) 「はくさん」の運航体制（平成30年4月1日現在）

#### ア 運航基地

小松市浮柳町 小松空港内

「石川県危機管理監室消防保安課航空消防防災グループ」  
(TEL:0761-24-8930 FAX:0761-24-8931)

#### イ 組織

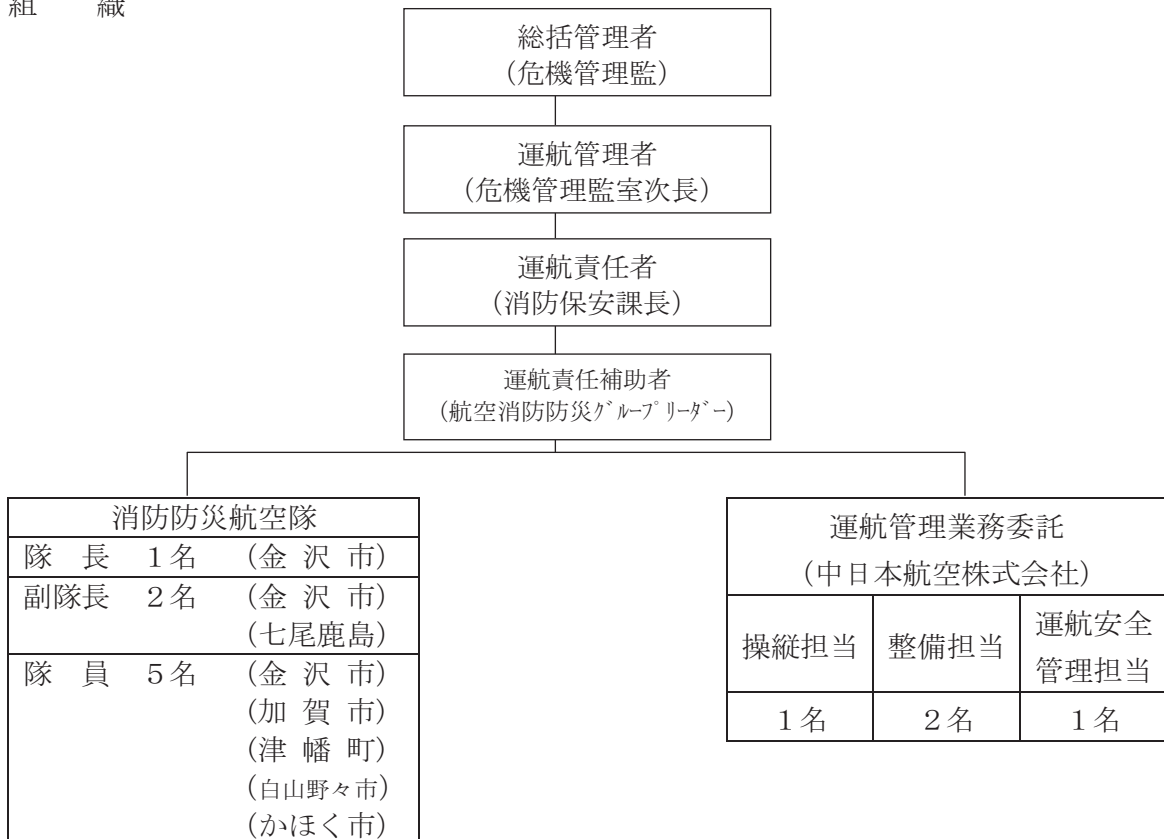

155表 消防防災ヘリコプター「はくさん」の概要

型 式	ベル式412EP型	
機 名	は く さ ん	
国籍及び登録記号	J A 8 9 3 F	
機 体	製 造 者	ベル・ヘリコプター・テキストロン社 (米国)
	全 長	17.1m
	全 幅	14.0m (メインローター径)
	全 高	3.5m
座 席 数	乗 務 員	2名
	機 内 搭 乗 者	13名
重 量	最 大 全 備 重 量	5,398kg
	空 虚 重 量	3,538kg
	有 効 搭 載 量	1,815kg
エ ン ジ ン	製 造 者	プラット・アンド・ホイットニー社 (カナダ)
	型 式	PT6T-3D型 (双発タービンエンジン)
	出 力	900馬力×2
性 能	最 大 速 度	232km/h
	巡 航 速 度	200km/h
	航 続 距 離	700km
	航 続 時 間	3.1h
	実 用 上 昇 限 度	5,029m
	許 容 最 大 風 速	18m/s
燃 料	使 用 燃 料	J E T A - 1
	タ ン ク 容 量	1,251ℓ
	増 槽 タ ン ク 容 量	309ℓ
	消 費 量	401ℓ/h
装 備 等	カ ー ゴ フ ッ ク	吊り下げ能力2,041kg
	ホ イ ス ト	吊り上げ能力272kg/ケーブル長76m
	投 光 装 置	光度3,000万カンデラ
	ド ロ ッ プ タ ン ク	容量1,225ℓ
	消 火 バ ケ ッ ト	容量1,000ℓ
	担 架	救急医療用ベッド
	担 架 装 置	搬送用担架装置 (3名)
機 外 拡 声 器 装 置	出力 700W	

### (3) 平成29年度中の消防防災航空隊の活動状況

平成29年度中における活動状況は、総数174回（229時間46分）で、緊急運航が41回（74時間39分）、通常運航が133回（155時間07分）となっている。

活動月	緊急運航						通常運航					合計
	救助活動	救急活動	火災防 御活動	災害応急 対策活動	広域応 援活動	小計	訓練 活動	災害予 防活動	一般行 政活動	その他 活動	小計	
4月	回数 1	1(0)【1】	0	0	0	2(0)【1】	13	0	0	0	13	15
	時間 0:52	1:43	0:00	0:00	0:00	2:35	17:08	0:00	0:00	0:00	17:08	19:43
5月	回数 11	2(2)【2】	1	0	0	14(2)【2】	10	1	0	0	11	25
	時間 20:38	4:00	1:33	0:00	0:00	26:11	11:32	0:18	0:00	0:00	11:50	38:01
6月	回数 3	0	0	0	0	3	2	3	0	1	6	9
	時間 5:37	0:00	0:00	0:00	0:00	5:37	2:13	2:14	0:00	0:50	5:17	10:54
7月	回数 0	0	0	0	0	0	2	0	0	4	6	6
	時間 0:00	0:00	0:00	0:00	0:00	0:00	2:22	0:00	0:00	6:13	8:35	8:35
8月	回数 2	1(1)	0	0	0	3(1)	5	0	0	0	5	8
	時間 1:16	5:06	0:00	0:00	0:00	6:22	4:43	0:00	0:00	0:00	4:43	11:05
9月	回数 0	0	0	0	0	0	12	2	0	3	17	17
	時間 0:00	0:00	0:00	0:00	0:00	0:00	14:53	1:50	0:00	4:32	21:15	21:15
10月	回数 2	0	0	0	0	2	10	8	1	0	19	21
	時間 4:15	0:00	0:00	0:00	0:00	4:15	12:57	8:21	1:22	0:00	22:40	26:55
11月	回数 2	1(0)【1】	0	0	0	3(0)【1】	12	3	0	0	15	18
	時間 2:12	1:27	0:00	0:00	0:00	3:39	16:37	3:00	0:00	0:00	19:37	23:16
12月	回数 1	0	0	0	3(1)	4(1)	11	0	0	0	11	15
	時間 2:02	0:00	0:00	0:00	4:18	6:20	8:57	0:00	0:00	0:00	8:57	15:17
1月	回数 2	0	0	0	2	4	5	0	0	0	5	9
	時間 5:32	0:00	0:00	0:00	2:22	7:54	5:43	0:00	0:00	0:00	5:43	13:37
2月	回数 0	1(0)	0	0	1(1)	2(1)	12	1	0	1	14	16
	時間 0:00	5:46	0:00	0:00	0:51	6:37	16:25	1:00	0:00	1:08	18:33	25:10
3月	回数 1	3(0)【1】	0	0	0	4(0)【1】	1	1	0	9	11	15
	時間 1:20	3:49	0:00	0:00	0:00	5:09	0:58	0:44	0:00	9:07	10:49	15:58
合計	回数 25	9(3)【5】	1	0	6(2)	41(5)【5】	95	19	1	18	133	174
	時間 43:44	21:51	1:33	0:00	7:31	74:39	114:28	17:27	1:22	21:50	155:07	229:46

※1. 救急活動中の（ ）は救助事案から救急事案へ移行した救急活動件数

※2. 救急活動中の【 】は能登地域における積極的活用事案の救急活動件数

<参考：平成28年度の活動状況>

活動月	緊急運航						通常運航					合計
	救助活動	救急活動	火災防 御活動	災害応急 対策活動	広域応 援活動	小計	訓練 活動	災害予 防活動	一般行 政活動	その他 活動	小計	
合計	回数 30	6(14)【3】	1	0	1	38(14)【3】	107	30	1	21	159	197
	時間 46:24	14:42	1:20	0:00	1:50	64:16	127:02	31:07	1:27	20:46	180:22	244:38

ア 緊急運航

平成29年度中における緊急運航は41回で、その内訳は、救助活動が25回（うち救出後病院搬送3回）救急活動が9回、火災防ぎょ活動が1回、災害応急対策活動0回、広域航空応援活動が6回となっている。

(緊急運航 41件)

災害 No.	統計 No.	種別	出動日時 飛行時間	発生場所	活 動 概 要	要請機関
1	1 ・ 2	救 急 (医師搬送) (転院搬送)	4月2日(日) 15時33分 1時間43分	珠洲市総合病院	85歳男性、珠洲市総合病院で急性心筋梗塞と診断され、石川県立中央病院までの転院搬送を要請してきたもの。 鞍月セントラルパーク(場外)にて、医師1名、看護師1名が搭乗する。珠洲市営グラウンド(場外)にて傷病者1名を搭乗させ、バイタル測定を継続しながら鞍月セントラルパーク(場外)まで搬送する。 ※搬送先：石川県立中央病院	奥能登広域圏事務 組合消防本部
2	3	救 助 (山岳)	4月15日(土) 15時48分 0時間52分	金沢市奥新保町 医王山	74歳男性、熊を駆除中に襲われ顔面、右前腕及び右下腿を負傷。搬送困難のため救助要請してきたもの。 ※現场上空は、強風であったため活動不可能と判断し帰投する。	金沢市消防局
3	4 ・ 5	救 急 (医師搬送) (転院搬送)	5月2日(火) 7時56分 1時間43分	珠洲市総合病院	86歳女性、珠洲市総合病院で急性心筋梗塞と診断され、石川県立中央病院までの転院搬送を要請してきたもの。 鞍月セントラルパーク(場外)にて、医師1名、看護師1名が搭乗する。珠洲市営グラウンド(場外)にて傷病者1名を搭乗させ、バイタル測定を継続しながら鞍月セントラルパーク(場外)まで搬送する。 ※搬送先：石川県立中央病院	奥能登広域圏事務 組合消防本部
4	6	救助 (搜索) (水難)	5月8日(月) 10時41分 2時間11分	鳳至郡能登町字 字出津 字出津漁港	77歳男性、行方不明となったため、搜索を要請してきたもの。 ※現場付近を搜索するも発見に至らず、小松空港へ帰投する。(搜索1回)	奥能登広域圏事務 組合消防本部
5	7	救助 (搜索) (水難)	5月9日(火) 9時22分 3時間34分	鳳至郡能登町字 字出津 字出津漁港	77歳男性、行方不明となったため、搜索を要請してきたもの。 ※現場付近を搜索するも発見に至らず、小松空港へ帰投する。(搜索2回) ※No.4と同事案	奥能登広域圏事務 組合消防本部
6	8	救助 (搜索) (水難)	5月10日(水) 7時19分 2時間07分	鳳至郡能登町字 字出津 字出津漁港	77歳男性、行方不明となったため、搜索を要請してきたもの。 ※現場付近を搜索するも発見に至らず、小松空港へ帰投する。(搜索1回) ※No.4、5と同事案	奥能登広域圏事務 組合消防本部

災害 No.	統計 No.	種別	出動日時 飛行時間	発生場所	活 動 概 要	要請機関
7	9	救 助 (搜索) (山岳)	5月11日(木) 15時26分 1時間27分	白山市中宮地内 笈ヶ岳	62歳男性、登山に出かけ行方不明となつたため、搜索を要請してきたもの。 ※現場付近を搜索するも発見に至らず、小松空港へ帰投する。(搜索1回)	白山野々市 広域消防本部
8	10	救 助 (搜索) (山岳)	5月12日(金) 10時00分 2時間54分	白山市中宮地内 笈ヶ岳	62歳男性、登山に出かけ行方不明となつたため、搜索を要請してきたもの。 ※現場付近を搜索するも発見に至らず、小松空港へ帰投する。(搜索2回) ※No.7と同事案	白山野々市 広域消防本部
9	11	救 助 (山岳)	5月12日(金) 12時08分 0時間25分	金沢市奥新保町 医王山 三蛇ヶ滝付近	68歳男性、登山中に5m滑落し口腔内、頭部及び腰部を負傷し、救助を要請してきたもの。 隊員1名が降下し、ピタゴール(以下PG)にてピックアップ、その後、バイタル測定を行いながら鞍月セントラルパーク(場外)まで搬送する。 ※搬送先:石川県立中央病院 ※No.8事案搜索1回目と2回目の間に対応したものの。	金沢市消防局
	12	救 急 (一般負傷)	5月12日(金) 12時33分 0時間21分			
10	13	救 助 (搜索) (山岳)	5月19日(金) 4時56分 1時間16分	加賀市山中温泉 大内町地内 富士写ヶ岳付近	91歳男性及び73歳男性、山菜採りに出かけ行方不明となったため、搜索を要請してきたもの。(搜索1回) ※福井防災ヘリが火燈山頂上付近で行方不明者を発見し、2名救助する。 ※石川県警ヘリ、福井県警ヘリ、福井防災ヘリと連携して活動する。	加賀市消防本部
11	14	火 災	5月20日(土) 15時16分 1時間33分	羽咋郡志賀町 日用地内 休耕田	志賀町日用地内において、たき火が周囲の休耕田に拡大したため、消火を要請してきたもの。 ※富来健民ホッケー場(場外)で他給式(消火栓直結)にて給水し、計4回散水する。 (1,700ℓ) 焼損面積:8,900㎡	羽咋郡市広域 圏事務組合 消防本部
12	15	救 助 (搜索) (山岳)	5月22日(月) 12時46分 1時間25分	白山市中宮地内 山毛櫛尾山付近 雄谷川	60歳男性、溪流釣りに出かけ行方不明となつたため、搜索を要請してきたもの。 ※現場付近を搜索するも発見に至らず、小松空港へ帰投する。(搜索1回) ※石川県警ヘリと連携して活動する。	白山野々市 広域消防本部

災害 No.	統計 No.	種別	出動日時 飛行時間	発生場所	活 動 概 要	要請機関
13	16 ・ 17	救 急 (医師搬送) (転院搬送)	5月22日(月) 14時56分 1時間35分	珠洲市総合病院	92歳男性、珠洲市総合病院で急性心筋梗塞と診断され、石川県立中央病院までの転院搬送を要請してきたもの。 鞍月セントラルパーク(場外)にて、医師1名、看護師1名が搭乗する。珠洲市営グラウンドにて傷病者1名、同乗者1名を搭乗させ、バイタル測定を継続しながら鞍月セントラルパーク(場外)まで搬送する。 ※搬送先:石川県立中央病院	奥能登広域圏事務 組合消防本部
14	18	救 助 (捜索) (山岳)	5月23日(火) 6時49分 1時間21分	白山市中宮地内 山毛樗尾山付近 雄谷川	60歳男性、溪流釣りに出かけ行方不明となったため、捜索を要請してきたもの。 ※現場付近を捜索するも発見に至らず、小松空港へ帰投する。(捜索1回) ※石川県警へりと連携して活動する。 ※No.12と同事案	白山野々市 広域消防本部
15	19	救 助 (捜索) (里山等)	5月26日(金) 8時11分 3時間23分	鳳珠郡穴水町 岩車地内	77歳男性、行方不明となったため、捜索を要請してきたもの。(捜索2回) ※地上隊により発見。	奥能登広域圏事務 組合消防本部
16	20	救 助 (山岳)	5月30日(火) 15時35分 0時間35分	白山市東二口地内 鷲走ヶ岳	62歳男性、登山に出かけ道に迷い救助を要請してきたもの。 隊員1名が降下し、デラックスサバイバースリング(以下DSV)にてピックアップ、その後、バイタル測定を行いながら十八河原運動公園(場外)まで搬送する。 ※搬送先:公立つぎ病院	白山野々市 広域消防本部
		救 急 (その他)	5月30日(火) 16時10分 0時間21分			
17	21	救 助 (捜索) (山岳)	6月1日(木) 16時37分 0時間16分	小松市滝ヶ原町 鞍掛山	70歳女性、登山に出かけ行方不明となったため、捜索を要請してきたもの。 ※現場上空到着時、地上隊で対応可能であったため、小松空港へ帰投する。	小松市消防本部
18	22	救 助 (捜索) (水難)	6月9日(金) 10時45分 3時間33分	羽咋市千里浜町 千里浜海岸	68歳男性、行方不明となったため、捜索を要請してきたもの。 ※現場付近を捜索するも発見に至らず、小松空港へ帰投する。(捜索2回) ※石川県警へり及び海保へりと連携して活動する。	羽咋郡市広域 圏事務組合 消防本部
19	23	救 助 (捜索) (水難)	6月10日(土) 9時40分 1時間48分	羽咋市千里浜町 千里浜海岸	68歳男性、行方不明となったため、捜索を要請してきたもの。 ※現場付近を捜索するも発見に至らず、小松空港へ帰投する。(捜索1回) ※石川県警へりと連携して活動する。 ※No.18と同事案	羽咋郡市広域 圏事務組合 消防本部

災害 No.	統計 No.	種別	出動日時 飛行時間	発生場所	活 動 概 要	要請機関
20	24	救 急 (転院搬送)	8月2日(水) 9時15分 4時間38分	公立能登総合病院	67歳男性、脳外科、循環器科、心臓血管外科を含めた集学的な専門的治療が必要なため、倉敷中央病院(岡山県倉敷市)までの転院搬送を要請してきたもの。 公立能登総合病院(場外)にて、傷病者1名、医師1名を搭乗させ、輸液処置、酸素投与及びバイタル測定を継続しながら倉敷中央病院(屋上HP)まで搬送する。 ※搬送先: 倉敷中央病院(岡山県倉敷市)	七尾鹿島消防本部
21	25	救 助 (山岳)	8月6日(日) 14時34分 0時間32分	白山市白峰地内 砂防新道 十二曲がり付近	31歳男性、登山中に痙攣発作となり、救助を要請してきたもの。 隊員1名が降下し、DSVにてピックアップ、その後、酸素投与及びバイタル測定を行いながら鞍月セントラルパーク(場外)まで搬送する。 ※搬送先: 石川県立中央病院	白山野々市 広域消防本部
	26	救 急 (急病)	8月6日(日) 15時06分 0時間28分			
22	27	救 助 (捜索) (水難)	8月6日(日) 16時40分 0時間44分	白山市徳光町 松任海浜公園 沖合100m	17歳男性、遊泳中に行方不明となり、捜索を要請してきたもの。 要救助者を岸から50mの海底で発見し、浮標を投下する。水難救助隊を要救助者の位置まで誘導、救助完了を確認して小松空港へ帰投する。	白山野々市 広域消防本部
23	28	救 助 (捜索) (里山等)	10月24日(火) 8時00分 3時間39分	珠洲市 宝立町地内	91歳女性、キノコ採りに出かけ行方不明となったため、捜索を要請してきたもの。 ※現場付近を捜索するも発見に至らず、小松空港へ帰投する。(捜索2回) ※石川県警へりと連携して活動する。	奥能登広域圏事務 組合消防本部
24	29	救 助 (山岳)	10月30日(月) 9時38分 0時間36分	金沢市寺津町 熊走大橋付近	河川で作業中の男性2名が、ダムの放流により河川が増水し対岸に戻れなくなり救助を要請してきたもの。 ※現場上空到着時、地上隊で対応可能となり、小松空港へ帰投する。	金沢市消防局
25	30	救 急 (医師搬送) (転院搬送)	11月1日(水) 10時51分	公立宇出津総合 病院	67歳女性、公立宇出津総合病院で急性心筋梗塞と診断され、石川県立中央病院までの転院搬送を要請してきたもの。 鞍月セントラルパーク(場外)にて、医師1名、看護師1名が搭乗する。藤波台運動公園駐車場(場外)にて傷病者1名を搭乗させ、バイタル測定を継続しながら鞍月セントラルパーク(場外)まで搬送する。 ※搬送先: 石川県立中央病院	奥能登広域圏事務 組合消防本部
	31		1時間27分			



災害 No.	統計 No.	種別	出動日時 飛行時間	発生場所	活 動 概 要	要請機関
26	32	救 助 (搜索) (水難)	11月15日(水) 7時12分 0時間45分	能美市三口町 川北大橋付近	川北大橋上から人が川へ飛び込んだ可能性があり、搜索を要請してきたもの。 ※現場付近を搜索するも発見に至らず、小松空港へ帰投する。(搜索1回)	能美市消防本部
27	33	救助 (搜索) (山岳)	11月30日(木) 9時20分 1時間27分	金沢市上山町	59歳女性、行方不明となったため、搜索を要請してきたもの。 車両を発見後、隊員1名が降下、車両内に要救助者を確認し、地上隊へ引き継ぐ。 (搜索1回)	金沢市消防局
28	34	広域応援 (救助) (里山等)	12月10日(日) 8時34分 1時間02分	福井県越前町 梨子ヶ平 呼鳥門岩場	63歳男性、釣りに出かけ岩場で3m転落し歩行不能になり、救助を要請してきたもの。 傷病者1名をDSVにてピックアップし、バイタル測定を行いながら、福井県立病院(屋上HP)まで搬送、医師に引き継ぐ。	福井県
29	35	広域応援 (救助) (水難)	12月14日(木) 10時13分 1時間38分	福井県越前市 吉野瀬川～ 九頭竜川河口	3歳男児、9日から行方不明になり、搜索を要請してきたもの。 ※現場付近を搜索するも発見に至らず、小松空港へ帰投する。(搜索1回)	福井県
30	36	広域応援 (救助) (水難)	12月15日(金) 10時14分 1時間38分	福井県越前市 吉野瀬川～ 九頭竜川河口	3歳男児、9日から行方不明になり、搜索を要請してきたもの。 ※現場付近を搜索するも発見に至らず、小松空港へ帰投する。(搜索1回) ※No.29と同事案	福井県
31	37	救助 (搜索) (水難)	12月31日(日) 7時58分 2時間02分	羽咋郡志賀町 福浦港地内 福浦灯台付近	53歳男性、岩のりを採りに行き、行方不明となったため、搜索を要請してきたもの。 (搜索1回) ※地上隊により発見。	羽咋郡市広域 圏事務組合 消防本部
32	38	広域応援 (救急) (医師搬送) (転院搬送)	1月5日(金) 13時37分 1時間38分	福井県小浜市 公立小浜病院	28歳女性、切迫早産により公立小浜病院から福井大学医学部附属病院までの転院搬送を要請してきたもの。 福井大学医学部附属病院(屋上HP)で医師1名を搭乗させ、若狭ヘリポートで傷病者1名を収容し、福井大学医学部附属病院(屋上HP)まで搬送する。	福井県
33	39	救助 (搜索) (水難)	1月18日(木) 10時40分 2時間02分	鳳至郡能登町字 宇出津 宇出津新港	16歳男性、17日から行方不明になり、搜索を要請してきたもの。 ※現場付近を搜索するも発見に至らず、小松空港へ帰投する。(搜索1回)	奥能登広域圏事務 組合消防本部

災害 No.	統計 No.	種別	出動日時 飛行時間	発生場所	活 動 概 要	要請機関
34	40	救助 (捜索) (水難)	1月19日(金) 9時02分 3時間30分	鳳至郡能登町字 宇出津 宇出津新港	16歳男性、17日から行方不明になり、 捜索を要請してきたもの。 ※現場付近を捜索するも発見に至らず、小松 空港へ帰投する。(捜索2回) ※No.33と同事案	奥能登広域圏事務 組合消防本部
35	41	広域応援 (救助) (山岳)	1月28日(日) 16時25分 0時間44分	福井県勝山市 スキージャム勝山	65歳男性、スキーでコース外を滑走中に 道に迷い、救助を要請してきたもの。 上空で傷病者を確認したが、既にスキー場 の関係者と接触しており、地上隊で対応可能 となり、小松空港へ帰投する。	福井県
36	42	救 急 (転院搬送)	2月20日(火) 7時57分 5時間46分	金沢大学附属病院	0歳男児、小児肝移植の専門的治療が必要 なため、金沢大学附属病院から国立成育医療 研究センター(東京都世田谷区)までの転院 搬送を要請してきたもの。 陸上自衛隊金沢駐屯地(場外)にて、傷病 者1名、医師2名を搭乗させ、輸液処置及び 酸素投与を継続しながら国立成育医療研究セ ンターHPまで搬送する。 ※搬送先:国立成育医療研究センター (東京都世田谷区)	金沢市消防局
37	43	広域応援 (救助) (山岳)	2月25日(日) 13時06分 0時間51分	福井県勝山市 スキージャム勝山	31歳男性、スノーボードでコース外を滑 走中に道に迷い、救助を要請してきたもの。 隊員1名が降下し、DSVにてピックアップ する。その後、スキージャム勝山第4駐車 場(場外)まで搬送し、地上の救急隊に引き 継ぐ。 ※不搬送	福井県
38	44	救助 (捜索) (山岳)	3月4日(日) 6時55分 1時間20分	金沢市菊水町地内	69歳男性、山小屋に出かけたが帰宅しな かったため、捜索を要請してきたもの。 ※現場付近を捜索するも発見に至らず、小松 空港へ帰投する。(捜索1回) ※地上隊により発見	金沢市消防局
39	45	救 急 (一般負傷)	3月18日(日) 9時10分 0時間40分	白山市尾添地内 白山一里野温泉 スキー場	10歳男児、スキー滑走中に防護ネットに 衝突して受傷し、救急搬送を要請してきたも の。 白山一里野温泉スキー場第5駐車場(場外) にて傷病者1名、救命士1名を搭乗させ、酸 素投与及びバイタル測定を実施しながら、石 川県立中央病院(屋上HP)まで搬送する。 ※搬送先:石川県立中央病院	白山野々市 広域消防本部

災害 No.	統計 No.	種別	出動日時 飛行時間	発生場所	活 動 概 要	要請機関
40	46 ・ 47	救 急 (医師搬送) (転院搬送)	3月28日(水) 12時24分 1時間40分	珠洲市総合病院	89歳女性、珠洲市総合病院で総胆管結石と診断され、石川県立中央病院までの転院搬送を要請してきたもの。 石川県立中央病院(屋上HP)にて、医師1名、看護師1名が搭乗する。珠洲市営グラウンド(場外)にて傷病者1名、同乗者1名を搭乗させ、バイタル測定を継続しながら石川県立中央病院(屋上HP)まで搬送する。 ※搬送先：石川県立中央病院	奥能登広域圏事務 組合消防本部
41	48 ・ 49	救 急 (医師搬送) (一般負傷)	3月29日(木) 9時53分 1時間29分	輪島市山ノ上町 畑	75歳女性、農作業中に耕運機に左下肢が巻き込まれたもので、救急(医師搬送)を要請してきたもの。 石川県立中央病院(屋上HP)にて、医師2名、看護師1名を搭乗させ、輪島市輪島野球場(場外)まで搬送する。 ※搬送先：市立輪島病院	奥能登広域圏事務 組合消防本部

## イ 通常運航【災害予防活動】

(県内訓練参加 19件)

	月 日	件 名	活 動 場 所	活 動 内 容	飛行時間	搭乗人員	要請機関
1	5.28(日)	土砂災害防災訓練	小松市 大野町	避難準備情報が発令された大野町の住民に対して、機外スピーカーにより広報を実施する。	0:18	0	小松市
2	6.5(月)	水難救助合同訓練	河北郡内灘町 内灘海水浴場	海水浴中に行方不明になった男性2名のうち1名はライフセーバーにより救出。残りの1名を上空から捜索し発見する。現場指揮本部へ無線連絡し、浮標を投下し水難救助隊を要救助者の位置まで誘導する訓練を実施する。	0:47	0	内灘町消防本部
3	6.6(火)	住宅密集地域火災防御訓練	小松市安宅町 安宅漁港、梯川	強風下のもと住宅密集地域で火災が発生。上空からの被害状況調査及び鎮圧状態の確認を実施する。	0:23	2	小松市消防本部
4	6.7(水)	合同救助救急訓練	白山野々市広域 消防本部	山岳地帯で登山者が滑落し、自力歩行困難となったもの。 山岳救助隊員5名を現場投入。山岳救助隊が救出してきた要救助者をパーティカルストレッチャー(以下VS)にてピックアップし、救急隊に引き継ぐ訓練を実施する。	1:04	6	白山野々市 広域消防本部

	月日	件名	活動場所	活動内容	飛行時間	搭乗人員	要請機関
5	9.24(日)	内灘町総合防災訓練	内灘町立 大根布小学校	森本・富樫断層を震源とした震度6強の地震が発生した。 上空からの被害状況調査及び人文字の確認を実施する。	0:26	0	内灘町
6	9.24(日)	能登町総合防災訓練	能登高等学校 宇出津新港	能登半島沖を震源とする震度6強の地震が発生し、大津波警報が発令された。 能登高等学校屋上で要救助者2名をPG及びDSVにてピックアップし、宇出津新港で救急隊へ引き継ぐ訓練を実施する。 その後、ヘリコプターの展示見学会を実施する。	1:24	2	能登町
7	10.7(土)	羽咋市防災総合訓練	羽咋市周辺 白鷺公園	能登半島中部沖を震源とする地震により、羽咋市内に甚大な被害が発生した。 上空からの被害状況調査及び機外スピーカーにより広報を実施する。	1:07	0	羽咋市
8	10.10(火)	合同救助訓練	かほく市 宇ノ気野球場	散策中の男性が誤って遊歩道から約10m滑落したもの。 消防隊員が救助した要救助者をVSにてピックアップし、救急隊へ引き継ぐ訓練を実施する。	1:06	0	かほく市消防本部
9	10.11(水)	林野火災対応訓練	川北手取河川敷	林野火災において、関係機関が緊密な連携を保ちながら迅速かつ的確な消火活動が実施できるよう、関係機関相互の連絡体制の強化及び関係者の技術の習熟を図る。 アイソレイヤーに他給式で給水し、消火訓練を実施するとともに、関係者を搭乗させ鎮火確認を実施する。	0:57	3	白山野々市 広域消防本部
10	10.15(日)	小松市総合防災訓練	小松市国府地区	加賀平野を震源とする地震により、国府校下に甚大な被害が発生した。 上空からの被害状況調査を実施する。	0:23	0	小松市
11	10.15(日)	のと里山空港「空の日」フェスタ	能登空港	のと里山空港「空の日」フェスタにおいて、クイックストラップ(以下QS)及びエバックハーネス(以下EV)による救助訓練デモンストレーションを実施する。	1:38	0	のと里山空港 「空の日」 実行委員会
12	10.17(火)	合同救助訓練	かほく市 宇ノ気野球場	散策中の男性が誤って遊歩道から約10m滑落したもの。 消防隊員が救助した要救助者をピックアップ(VS)し、救急隊へ引き継ぐ訓練を実施する。 ※8と同訓練を実施する。	0:56	0	かほく市消防本部

	月日	件名	活動場所	活動内容	飛行時間	搭乗人員	要請機関
13	10.25(水)	救急連携訓練	恵寿総合病院 住友大阪セメント	石川県輪島市を震源とする大地震が発生し、多数の傷病者が出たもの。 道路も寸断され救急車での搬送が困難となり、現場の医師、看護師及び傷病者をヘリコプターに収容し、恵寿総合病院へ搬送する訓練を実施する。 ※訓練現場付近が、視程不良であったため、訓練不可能と判断し帰投する。	0:56	0	七尾鹿島消防本部
14	10.27(金)	現場投入訓練	小松市 レクリエーション 広場	大規模災害時を想定し、被災地等における消防隊員及びDMA Tの現場投入訓練を実施する。	1:18	8	内灘町消防本部
15	11.6(月)	山地救助合同訓練	加賀市 菅倉山 山中球場	登山中の男性が、滑落し自力歩行困難となったもの。 山地救助隊が救助した要救助者をEVにてピックアップし、山中球場(場外)で救急隊へ引き継ぐ訓練を実施する。	0:55	3	加賀市消防本部
16	11.12(日)	大規模救急救助訓練	金沢市消防局	地震により、多数の傷病者が発生したもの。上空からの被害状況調査を実施する。	0:45	0	金沢市消防局
17	11.26(日)	原子力防災訓練	陸上自衛隊金沢駐屯地 志賀町防災公園多目的広場 志賀町陸上競技場 眉丈台地スポーツ広場	原子力防災訓練を実施し、防災業務関係者の防災技能の向上と住民の防災意識の高揚を図るとともに、原子力災害の対応体制を検証する。 ○知事視察 ○防護服着装訓練 ○孤立住民搬送訓練	1:20	10	石川県
18	2.16(金)	津幡町消防本部現場投入訓練	小松市 レクリエーション 広場	山地等で災害発生時、隊員を現場投入することを想定した訓練を実施する。	1:00	4	津幡町消防本部
19	3.25(日)	消防団春季火災防御訓練	小松市白江町 梯川左岸堤防	小松市白江町を震源とした地震が発生、相当数の家屋が倒壊し同時多発的に住宅火災が発生して延焼拡大しているもの。 上空からの被害状況調査及び小松空港でアイソレイヤーに他給式で給水し、消火訓練を実施する。(5000×1回)	0:44	2	小松市消防本部

(県外訓練参加 0件)

ウ 通常運航【訓練活動】

活動種別	訓練内容	回数	時間
災害応急対策 訓練活動	地形慣熟訓練	6	8 : 47
	物資輸送訓練	3	0 : 44
	情報収集訓練	0	0 : 00
	小計	9	9 : 31
火災防ぎょ訓練活動	消火訓練	8	9 : 24
	情報収集訓練	0	0 : 00
	小計	8	9 : 24
救助訓練活動	基本訓練	69	86 : 23
	応用訓練	3	1 : 41
	高層建築物救助訓練	0	0 : 00
	山岳救助訓練	0	0 : 00
	海難救助訓練	0	0 : 00
	水難訓練	4	5 : 18
	捜索訓練	0	0 : 00
	小計	76	93 : 22
救急訓練活動	傷病者引継訓練	2	2 : 11
	傷病者搬送訓練	0	0 : 00
	小計	2	2 : 11
その他訓練活動	その他の訓練	0	0 : 00
合計		95	114 : 28

エ 通常運航【一般行政活動】

	月日	件名	活動場所	活動内容	飛行時間	搭乗人員	要請機関
1	10.17(火)	廃棄物不法投棄 スカイパトロール	小松市～加賀市～能美 市～白山市	石川県産業廃棄物不法投棄 処理防止連絡協議会の担当 者が、上空より不法投棄防 止合同スカイパトロールを 実施する。	1 : 22	6	石川県産業 廃棄物不法 処理防止連 絡協議会

オ 通常運航【その他の活動】

(消防学校教育訓練活動等 10件)

	月 日	件 名	活 動 場 所	活 動 内 容	飛行時間	搭乗人員	要請機関
1	2.22 (木)	初任科(後期)教育訓練	石川県消防学校	機体説明・資器材説明 機体誘導訓練 ダウンウォッシュ体験 展示訓練	1:08	0	石川県
2	3.2 (金)	救急科教育訓練	石川県消防学校	展示訓練 救急引き継ぎ訓練	0:55	3	石川県
3	3.13 (火)	搭乗職員講習	金沢市内 レクリエーション広場	地形慣熟訓練 展示訓練	1:16	3	石川県
4	3.14 (水)	搭乗職員講習	レクリエーション広場	降下・ピックアップ訓練	1:07	3	石川県
5	3.14 (水)	搭乗職員講習	レクリエーション広場	降下・ピックアップ訓練	1:12	3	石川県
6	3.15 (木)	搭乗職員講習	レクリエーション広場	降下・ピックアップ訓練	1:19	3	石川県
7	3.16 (金)	搭乗職員講習	防災エプロン	同時降下・同時ピックアップ訓練	0:14	3	石川県
8	3.22 (木)	搭乗職員講習	防災エプロン	同時降下・同時ピックアップ訓練	0:15	3	石川県
9	3.26 (月)	搭乗職員講習	レクリエーション広場	DSV救出訓練	1:23	3	石川県
10	3.26 (月)	搭乗職員講習	レクリエーション広場	DSV救出訓練	1:26	3	石川県

## (整備に伴う活動 8件)

No.	月日	件名	活動場所	活動内容	飛行時間	搭乗人員	要請機関
1	6・12 (月)	耐空検査に伴う ヘリコプター空輸	小松空港から 名古屋空港	空輸	0 : 50		自隊
2	7.24 (月)	耐空検査に伴う試験飛行	名古屋空港周辺	試験飛行	1 : 55		自隊
3	7.25 (火)	耐空検査に伴う試験飛行	名古屋空港周辺	試験飛行	1 : 30		自隊
4	7.26 (水)	耐空検査に伴う試験飛行	名古屋空港周辺	試験飛行	1 : 50		自隊
5	7.28 (金)	耐空検査に伴う ヘリコプター空輸	名古屋空港から 小松空港	空輸	0 : 58		自隊
6	9.13 (水)	機体整備に伴う試験飛行	名古屋空港周辺	試験飛行	3 : 00		自隊
7	9.14 (木)	機体整備に伴う試験飛行	名古屋空港周辺	試験飛行	0 : 30		自隊
8	9・15 (金)	機体整備に伴う ヘリコプター空輸	名古屋空港から 小松空港	空輸	1 : 02		自隊

## (ヘリコプター運航休止期間)

休止期間	休止日数	休止理由
4月12日	1日	100時間点検
6月12日 ~ 7月31日	50日	耐空証明検査
8月10日 ~ 9月16日	38日	機体の不具合 (テールブーム)
1月11日 ~ 1月15日	5日	180日点検



(4) 飛行場外着陸場一覧表【85カ所＋1カ所(病院ヘリポート)】

平成31年1月1日現在

奥能登広域圏事務組合消防本部管内				2市2町			
本部通番	名称	所在地	防災対応	緯度・経度	所有者・管理者	連絡先(土日祝日)	
奥01	舳倉島	輪島市海士町所属舳倉島高見12		N 37° 51' 07" E 136° 55' 07"	七尾海上保安部交通課 0767-53-7118	七尾海上保安部交通課 0767-53-7118	
奥02	輪島市輪島野球場	輪島市稲舟町歌波30-2	○	N 37° 23' 34" E 136° 55' 14"	輪島市教育委員会庶務課 0768-23-1167	輪島市総合体育館 0768-22-5071	
奥03	輪島市町野野球場	輪島市町野町東大野出村60		N 37° 26' 21" E 137° 04' 37"	輪島市役所(総務課) 0768-22-2211(代)	NPO法人町野スポーツクラブ 090-8965-0114(山中)	
奥04	大谷中学校グラウンド	珠洲市大谷町1-78		N 37° 29' 59" E 137° 10' 37"	珠洲市教育委員会 0768-82-7818(代)	珠洲市役所 0768-82-2222	
奥05	珠洲市営グラウンド	珠洲市野々江町6-1		N 37° 26' 45" E 137° 16' 16"	珠洲市教育委員会 0768-82-7818(代)	珠洲市役所 0768-82-2222	
奥06	穴水町営野球場	穴水町字由比ヶ丘い32		N 37° 13' 41" E 136° 55' 15"	穴水町教育委員会事務局 0768-52-3720	穴水町役場 0768-52-0300	
奥07	輪島市門前簡易グラウンド	輪島市門前町清水7-1	○	N 37° 17' 27" E 136° 45' 35"	輪島市門前総合支所 0768-42-1111(代)	門前健民体育館 0768-42-1495	
奥08	藤波台運動公園駐車場	能登町字藤波23-54		N 37° 17' 40" E 137° 08' 05"	能登町教育委員会事務局 0768-72-2509(代)	能登町役場 0768-62-1000(代)	
奥09	能登町営柳田野球場	能登町字柳田梅部90		N 37° 22' 05" E 137° 05' 34"	能登町教育委員会事務局 0768-72-2509(代)	能登町役場 0768-62-1000(代)	
奥10	内浦陸上競技場	能登町字布浦拓20-5		N 37° 20' 27" E 137° 15' 05"	能登町教育委員会事務局 0768-72-2509(代)	能登町役場 0768-62-1000(代)	
奥11	能登町営能都野球場	能登町字宇出津イ字5		N 37° 18' 24" E 137° 08' 22"	能登町教育委員会事務局 0768-72-2509(代)	能登町役場 0768-62-1000(代)	
奥12	穴水陸上競技場	穴水町字由比ヶ丘い42		N 37° 13' 31" E 136° 55' 20"	穴水町教育委員会事務局 0768-52-3720	穴水町役場 0768-52-0300	
奥13	穴水町あすなろ広場	穴水町字川島ツの127番地1		N 37° 13' 34" E 136° 54' 48"	穴水消防署 0768-52-2011	穴水消防署 0768-52-2011	
奥14	輪島消防署	輪島市杉平町大百刈2番地	○	N 37° 22' 57" E 136° 54' 43"	輪島市役所(総務課) 0768-22-2211(代)	輪島消防署 0768-22-0327	
奥15	能登消防署	能登町字上町7部15番地1	○	N 37° 21' 06" E 137° 06' 32"	能登町 0768-62-1000	能登消防署 0768-76-0085	

七尾鹿島消防本部管内				1市1町			
本部通番	名称	所在地	防災対応	緯度・経度	所有者・管理者	連絡先(土日祝日)	
七01	七尾城山運動公園	七尾市後島町ハ2		N 37° 01' 29" E 136° 58' 18"	七尾市教育委員会生涯学習スポーツ課 0767-53-3661	七尾市役所 0767-53-1111(代)	
七02	住友大阪セメント	七尾市津向町和田38		N 37° 03' 33" E 136° 57' 30"	住友大阪セメント(株)七尾港SS 0767-52-3101	住友大阪セメント(株)七尾港SS 0767-52-3101	
七03	七尾マリナーパーク	七尾市府中町員外67		N 37° 02' 57" E 136° 58' 11"	七尾港湾事務所 0767-53-0440	七尾港湾事務所 0767-53-0440	
七04	公立能登総合病院	七尾市藤橋町ア部6番地4		N 37° 02' 42" E 136° 56' 48"	公立能登総合病院 0767-52-6611(代)	公立能登総合病院 0767-52-6611(代)	
七05	七尾市田鶴浜多目的グラウンド	七尾市垣吉町へ部24		N 37° 03' 40" E 136° 53' 45"	七尾市教育委員会生涯学習スポーツ課 0767-53-3661	七尾市役所 0767-53-1111(代)	
七06	鳥屋小学校運動場	中能登町末坂ナ部7番地		N 36° 59' 21" E 136° 53' 52"	中能登町教育委員会教育文化課 0767-76-2802	中能登町教育委員会生涯学習課 0767-76-1900	
七07	中能登町運動公園 芝生広場	中能登町東馬場そ部11番地		N 36° 58' 12" E 136° 53' 19"	中能登町教育委員会生涯学習課 0767-76-1900	中能登町教育委員会生涯学習課 0767-76-1900	
七08	能登島マリナーパーク海族公園	七尾市能登島佐波町ラ29-2		N 37° 07' 07" E 137° 00' 01"	七尾市産業部観光交流課 0767-53-8424	七尾市役所 0767-53-1111(代)	
七09	アッピー鹿西多目的広場	中能登町能登部下134-1		N 36° 57' 19" E 136° 51' 59"	中能登町教育委員会生涯学習課 0767-76-1900	中能登町教育委員会生涯学習課 0767-76-1900	
七10	レクタピアパーク	中能登町井田ほ部25番地		N 36° 58' 03" E 136° 54' 38"	中能登町役場 0767-74-1234	中能登町役場 生涯学習課 0767-76-2024	

羽咋郡市広域圏事務組合消防本部管内				1市2町			
本部通番	名称	所在地	防災対応	緯度・経度	所有者・管理者	連絡先(土日祝日)	
羽01	眉丈台地スポーツ広場	羽咋市柳田町ミ1番地		N 36° 55' 28" E 136° 46' 44"	羽咋市教育委員会スポーツ推進課 0767-22-3312	羽咋体育館 0767-22-3312	
羽02	富来健民ホッケー場	志賀町富来領家町ツ1-26		N 37° 08' 47" E 136° 43' 47"	志賀町役場 0767-32-1111	志賀町役場富来支所 0767-42-1111	
羽03	志賀町陸上競技場	志賀町町へ1-1		N 37° 01' 21" E 136° 45' 46"	志賀町役場 0767-32-1111	志賀町総合体育館 0767-32-3777	
羽04	宝達志水多目的グラウンド	宝達志水町今浜イ3-1		N 36° 49' 37" E 136° 44' 57"	特定非営利活動法人宝達志水スポーツクラブ 0767-28-4749(代)	宝達志水総合体育館 0767-28-4749(代)	
羽05	羽咋運動公園野球場	羽咋市鶴多町亀田17番地		N 36° 53' 59" E 136° 47' 34"	羽咋市教育委員会スポーツ推進課 0767-22-3312	羽咋体育館 0767-22-3312	
羽06	宝達志水野球場	宝達志水町吉野屋ラ156		N 36° 51' 35" E 136° 48' 22"	宝達志水町役場生涯学習課 0767-29-8320	宝達志水町役場 0767-29-3111	
羽07	荒木ヶ丘多目的広場	志賀町富来地頭町九部250		N 37° 08' 05" E 136° 43' 57"	志賀町役場 0767-32-1111	志賀町役場富来支所 0767-42-1111	
羽08	志賀町防災公園多目的広場	志賀町西山台一丁目1番地	○	N 37° 00' 28" E 136° 47' 56"	志賀町役場 0767-32-1111(代)	羽咋郡市広域圏事務組合消防本部 0767-22-0089	

かほく市消防本部管内				1市			
本部通番	名称	所在地	防災対応	緯度・経度	所有者・管理者	連絡先(土日祝日)	
か01	うのけ総合公園	かほく市下山田785		N 36° 43' 09" E 136° 43' 28"	かほく市役所生涯学習課 076-283-7137	かほく市消防本部 076-283-3585	
か02	かほく市七塚中央公園多目的運動広場	かほく市遠塚二17-1	○	N 36° 44' 09" E 136° 41' 51"	かほく市役所生涯学習課 076-283-7137	かほく市消防本部 076-283-3585	

津幡町消防本部管内				1町			
本部通番	名称	所在地	防災対応	緯度・経度	所有者・管理者	連絡先(土日祝日)	
津01	石川県総合研究センター河北潟農業研修館	津幡町字湖東395		N 36° 40' 46" E 136° 41' 48"	石川県農業総合研究センター河北潟農業研修館 076-288-5536	石川県農業総合研究センター 076-257-6911	
津02	緑のアメニティー広場	津幡町川尻地内		N 36° 40' 09" E 136° 42' 17"	石川県津幡土木事務所 076-289-4161	津幡町役場 076-288-2121	
津03	石川県森林公園 南口運動広場	津幡町津幡地内		N 36° 41' 18" E 136° 44' 57"	石川県森林公園事務所 076-288-1214(代)	石川県森林公園事務所 076-288-1214(代)	

内灘町消防本部管内				1町			
本部通番	名称	所在地	防災対応	緯度・経度	所有者・管理者	連絡先(土日祝日)	
内01	内灘町総合公園	内灘町字宮坂に459	○	N 36° 39' 46" E 136° 39' 05"	内灘町役場都市建設課 076-286-6710	内灘町役場 076-286-1111	
内02	蓮湖渚公園	内灘町字大根布5丁目289番地4		N 36° 39' 22" E 136° 39' 15"	内灘町役場都市建設課 076-286-6710	内灘町役場 076-286-1111	

金沢市消防局管内				1市			
本部通番	名称	所在地	防災対応	緯度・経度	所有者・管理者	連絡先(土日祝日)	
金01	消防学校グラウンド	金沢市東蚊爪町2-5		N 36° 38' 12" E 136° 39' 50"	石川県消防学校 076-237-1800	石川県消防学校 076-237-1800	
金02	健民海浜公園グラウンド	金沢市普正寺町地内		N 36° 35' 31" E 136° 34' 52"	健民海浜公園管理事務所 076-267-2266	健民海浜公園管理事務所 076-267-2266	
金03	金沢工業大学グラウンド	金沢市天池町地内		N 36° 30' 21" E 136° 41' 39"	金沢工業大学 総務課 076-294-6384	金沢工業大学 076-248-1100	
金04	陸上自衛隊金沢駐屯地	金沢市野田町1-8		N 36° 32' 20" E 136° 40' 05"	陸上自衛隊金沢駐屯地 076-241-2171	陸上自衛隊金沢駐屯地 076-241-2171	
金05	湊簡易グラウンド	金沢市湊3-2-1		N 36° 37' 10" E 136° 37' 39"	石川県土地開発公社 076-261-8471	石川県土地開発公社 076-261-8471	
金06	金沢市民サッカー場	金沢市磯部町2-45		N 36° 35' 51" E 136° 39' 30"	金沢市スポーツ事業団 076-247-9018	金沢市スポーツ事業団 076-247-9018	
金07	大和町防災拠点広場	金沢市大和町1-1		N 36° 34' 11" E 136° 38' 19"	金沢市民芸術村 076-265-8300	金沢市民芸術村 076-265-8300	
金08	西部緑地公園 第6駐車場	金沢市稚日野町南地内		N 36° 34' 36" E 136° 35' 58"	石川県土木部公園緑地課 076-225-1772	石川県土木部公園緑地課 076-225-1772	
金09	金沢市営陸上競技場	金沢市弥生3-5-1		N 36° 32' 27" E 136° 38' 38"	金沢市スポーツ事業団 076-247-9018	金沢市スポーツ事業団 076-247-9018	
金10	キゴ山	金沢市小豆沢町地内		N 36° 31' 22" E 136° 45' 12"	キゴ山ふれあい研修センター 076-229-0583	キゴ山ふれあい研修センター 076-229-0583	
金11	金沢臨海センター	金沢市湊3-5-8	○	N 36° 37' 12" E 136° 37' 45"	金沢市臨海水質管理センター 076-239-2323	金沢市臨海水質管理センター(災害用回線) 076-239-2374	
金12	鞍月セントラルパーク	金沢市鞍月1丁目8番		N 36° 35' 33" E 136° 37' 30"	石川県土木部公園緑地課 076-225-1772	石川県土木部公園緑地課 076-225-1772	
金13	金沢市消防局	金沢市泉本町7丁目9番地2	○	N 36° 33' 17" E 136° 38' 04"	金沢市消防局 076-280-0119	金沢市消防局 076-280-0119	
金14	大桑防災拠点広場	金沢市大桑3丁目80番地	○	N 36° 32' 11" E 136° 40' 36"	金沢市危機管理課 076-220-2366	金沢市危機管理課 076-283-7105	
金15	安原スポーツ広場	金沢市下安原町東1127		N 36° 34' 13" E 136° 34' 21"	金沢市市民局市民スポーツ課 076-220-2443	金沢市市民局市民スポーツ課 076-220-2443	
金16	医王山スポーツセンター	金沢市田島町よ27甲	○	N 36° 31' 40" E 136° 45' 30"	医王山スポーツセンター 076-229-1591	医王山スポーツセンター 076-229-1591	
金17	石川県立中央病院(屋上HP)	金沢市鞍月東2丁目1番地		N 36° 35' 47" E 136° 37' 47"	石川県立中央病院 076-237-8211	石川県立中央病院 076-237-8211	

白山野々市広域消防本部管内				2市1町			
本部通番	名称	所在地	防災対応	緯度・経度	所有者・管理者	連絡先(土日祝日)	
白01	松任総合運動公園 芝生広場	白山市倉光町4-22		N 36° 30' 43" E 136° 33' 42"	白山市建設部公園緑地課 076-274-9560	白山市役所 076-276-1111	
白02	手取公園右岸園地	白山市湊町地内		N 36° 28' 29" E 136° 29' 08"	白山市美川支所総務課 076-278-8132	白山市役所 076-276-1111	
白03	鶴来高校グラウンド	白山市月橋町710		N 36° 27' 30" E 136° 37' 05"	石川県立鶴来高校 076-272-0044	石川県立鶴来高校 076-272-0044	
白04	十八河原運動公園	白山市鶴来水戸町地内		N 36° 26' 44" E 136° 37' 18"	白山市鶴来支所総務課 076-272-1112	白山市役所 076-276-1111	
白05	明倫高校グラウンド	野々市市下林3丁目309		N 36° 31' 30" E 136° 36' 10"	石川県立野々市明倫高校 076-246-3191	石川県立野々市明倫高校 076-246-3191	
白06	千文温泉セイモアスキー場第3駐車場	白山市河内町下折地内		N 36° 20' 52" E 136° 40' 31"	白山市観光文化部施設管理課 076-274-9554	白山市役所 076-276-1111	
白07	白山ろくグラウンド	白山市吉野丁25番地		N 36° 21' 17" E 136° 37' 30"	白山市教育委員会事務局スポーツ課 076-274-9574	白山市役所 076-276-1111	
白08	鳥越大日スポーツ施設	白山市阿手町タ118-1		N 36° 17' 35" E 136° 33' 40"	白山市教育委員会事務局スポーツ課 076-274-9574	白山市役所 076-276-1111	
白09	鳥越小学校	白山市上野町オ1番地		N 36° 22' 15" E 136° 36' 19"	白山市立鳥越小学校 076-254-2219	白山市立鳥越小学校 076-254-2219	
白10	瀬女高原スキー場 第3駐車場	白山市瀬戸丑114番地1		N 36° 17' 08" E 136° 39' 03"	白山市観光文化部施設管理課 076-274-9554	白山市役所 076-276-1111	
白11	一里野温泉スキー場 第5駐車場	白山市尾添地内		N 36° 16' 12" E 136° 42' 43"	白山市観光文化部施設管理課 076-274-9554	白山市役所 076-276-1111	
白12	白峰温泉スキー場 第3駐車場	白山市白峰二100番地		N 36° 10' 37" E 136° 37' 36"	白山市観光文化部施設管理課 076-274-9554	白山市役所 076-276-1111	
白13	市ノ瀬	白山市白峰地内		N 36° 06' 55" E 136° 42' 07"	石川県環境部自然環境課 076-225-1477	市ノ瀬ビジターセンター 076-259-2504	
白14	松任石川環境クリーンセンター	白山市上小川町795番地		N 36° 31' 11" E 136° 30' 56"	白山野々市広域事務組合事務局環境保全対策課 076-276-1362	松任石川環境クリーンセンター 076-276-1362	
白15	ふれあい広場	野々市市中林5丁目1-1		N 36° 30' 42" E 136° 36' 22"	野々市市役所環境安全課 076-227-6051	野々市市役所 076-227-6000	
白16	白山野々市広域消防本部	白山市三浦町225番地1	○	N 36° 30' 16" E 136° 34' 48"	白山野々市広域消防本部 076-276-1119	白山野々市広域消防本部 076-276-1119	
白17	川北手取川河川敷	川北町字山田先出101番地		N 36° 27' 48" E 136° 32' 30"	川北町役場土木課 076-277-1111(代)	川北町役場 076-277-1111(代)	

能 美 市 消 防 本 部 管 内				1市		
本部通番	名 称	所 在 地	防災対応	緯 度 ・ 経 度	所有者・管理者	連絡先(土日祝日)
能01	能美市根上野球場駐車場	能美市福島町356		N 36° 27' 26" E 136° 28' 14"	能美市教育委員会スポーツ課 0761-58-2273	能美市役所 0761-58-1111
能02	能美市立寺井小学校グラウンド	能美市寺井町347		N 36° 26' 14" E 136° 29' 53"	能美市教育委員会学校教育課 0761-58-2271	能美市役所 0761-58-1111
能03	能美市物見山陸上競技場	能美市来丸町750		N 36° 26' 56" E 136° 33' 01"	財団法人ふるさと振興公社 0761-52-8008	物見山総合体育館 0761-51-6460
能04	手取川水辺プラザ	能美市山田町地内		N 36° 27' 32" E 136° 33' 12"	能美市産業建設部都市計画課 0761-58-2252	能美市役所 0761-58-1111
能05	能美市防災センター	能美市寺井町ク9番地1	○	N 36° 26' 38" E 136° 30' 21"	能美市 0761-58-2201	能美市消防本部 0761-58-6320

小 松 市 消 防 本 部 管 内				1市		
本部通番	名 称	所 在 地	防災対応	緯 度 ・ 経 度	所有者・管理者	連絡先(土日祝日)
小01	レクレーション広場	小松市赤瀬町地内		N 36° 16' 49" E 136° 28' 56"	石川県赤瀬ダム管理事務所 0761-46-1314	石川県赤瀬ダム管理事務所 0761-46-1314
小02	大倉岳高原スキー場	小松市尾小屋町41		N 36° 16' 36" E 136° 32' 15"	大倉岳高原スキー場 0761-67-1426	大倉岳高原スキー場 0761-67-1426

加 賀 市 消 防 本 部 管 内				1市		
本部通番	名 称	所 在 地	防災対応	緯 度 ・ 経 度	所有者・管理者	連絡先(土日祝日)
加01	加賀市陸上競技場	加賀市山田町リ245番地2		N 36° 19' 37" E 136° 19' 53"	加賀市教育委員会スポーツ課 0761-72-7985	加賀市スポーツセンター 0761-73-3939
加02	竹の浦館前グラウンド	加賀市大聖寺瀬越町東濱上木境1-2	○	N 36° 17' 49" E 136° 15' 52"	加賀市経済環境部農林水産課 0761-72-7910	加賀市役所 0761-72-1111
加03	錦城小学校グラウンド	加賀市大聖寺八間道57		N 36° 18' 29" E 136° 18' 25"	錦城小学校 0761-72-0269	加賀市役所 0761-72-1111
加04	山中球場	加賀市山中温泉東桂木町ヌ11-2		N 36° 15' 18" E 136° 22' 23"	加賀市教育委員会スポーツ課 0761-72-7985	山中健民体育館 0761-78-5510

そ の 他						
病院HP	恵寿総合病院	七尾市富岡町94番地		N 37° 03' 04" E 136° 57' 42"	恵寿総合病院 0767-52-3211(代)	恵寿総合病院 0767-52-3211(代)

(5) 全国の消防防災ヘリコプターの配備状況（平成30年4月1日現在）

消防機関保有：31機 道県保有：39機  
消防庁保有：5機

ア 消防機関保有ヘリコプター

団体名	保有機数
札幌市消防局	2
仙台市消防局	2
千葉市消防局	2
東京消防庁	7
川崎市消防局	2
横浜市消防局	2
静岡市消防防災局	1
浜松市消防局	1
名古屋市消防局	2
京都市消防局	1
大阪市消防局	2
神戸市消防局	2
岡山市消防局	1
広島市消防局	1
北九州市消防局	1
福岡市消防局	2
計(16団体)	31

イ 道県保有ヘリコプター

団体名	保有機数	団体名	保有機数
北海道	1	三重県	1
青森県	1	奈良県	1
岩手県	1	滋賀県	1
山形県	1	兵庫県	1
秋田県	1	和歌山県	1
福島県	1	鳥取県	1
茨城県	1	島根県	1
栃木県	1	岡山県	1
群馬県	1	広島県	1
埼玉県	2	山口県	1
新潟県	1	香川県	1
富山県	1	愛媛県	1
石川県	1	高知県	1
福井県	1	徳島県	1
山梨県	1	長崎県	1
長野県※	0	大分県	1
岐阜県	2	宮崎県	1
静岡県	1	熊本県	1
愛知県	1	鹿児島県	1
		計(38道県)	39

※ 長野県は、リース機（1機）で運航

ウ 消防庁保有ヘリコプター

団体名	保有機数
宮城県	1
埼玉県	1
東京消防庁	1
京都市消防局	1
高知県	1
計	5

