公益社団法人日本リウマチ友の会石川支部第 52 回大会

リウマチ公開講演会

日　時：6 月 25 日(日)14 時～16 時 15 分

＊オンライン参加の方は 14 時半～
＊会場参加の方へ　マスク着用・手指消毒をお願いします

会　場：金沢市松ヶ枝福祉館　４階集会室

（金沢市高岡町 7-25 TEL 076-231-3110）
※駐車場が狭いのでできるだけ公共交通機関をご利用ください

講　演：「生物学的製剤 20 年のあゆみとともに進化したリウマチ診療」

参加無料
参加人数制限なし

川野　充弘（みつひろ）先生

金沢大学附属病院　リウマチ・膠原病内科
先進医療開発センター特任教授
金沢大学医学部卒
日本リウマチ友の会特別会員
日本リウマチ学会評議員
他、多数の学会役職歴任

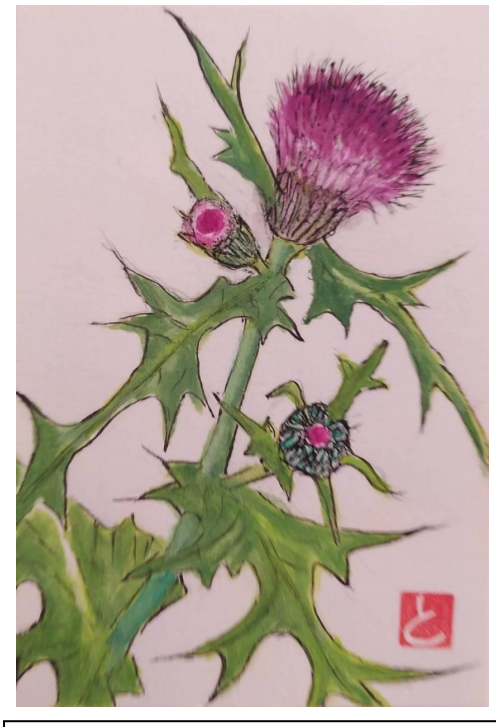

会員の作品です
「花言葉：厳格、気品、高貴、権利」

開催方法：会場参加・オンライン参加の選択可能

★ 会員の方　QR コード不具合にて変更あり
曲水 111 号の同封葉書で申し込みください。
オンライン参加の方は葉書に加え、下記の会員外同様①か②へも申し込みをお願いします。

★ 会員外の方　QR コード不具合にて変更あり
①電話 090-3766-1612（馬渡）非通知不可、または
②メール nmwtr1126@gmail.com で申し込みください。

申し込み締め切り
６月１５日(木)まで

お問い合わせ：　支部長:高谷（たかたに）まで　TEL＆FAX 076-261-7914

主催　公益社団法人　日本リウマチ友の会　石川支部