

## 2018年46週の疾患別保健所別報告数及び週推移表

(46週：平成30年11月12日～11月18日)

### このファイルをご覧の方に

このファイルは、県内の指定医療機関から届出のあった週単位の定点把握対象疾患<sup>\*</sup>の発生動向について、次の5つの項目に分けて集計してあります。

#### ■ 感染症発生動向調査(週報)の保健所別発生状況……p. 1

- 大きな流行の発生(継続)が疑われる等の疾患には、◎や○が印字されます。

#### ■ 疾患別の患者発生状況……p. 2～15

- 5週連続して患者発生数が0となった場合、当疾患のページは省略します。

#### ■ 疾患別・年齢階級別患者報告数……p. 16

- 県内の疾患別患者数を年齢階級別に集計した表です。

#### ■ 平成30年感染症週報(インフルエンザ・小児科)推移表……p. 17～18

- インフルエンザと小児科定点対象感染症の患者数及び定点あたり患者数の週推移表です。

#### ■ 平成30年感染症週報(眼科・基幹)推移表……p. 19～20

- 眼科と基幹定点対象感染症の患者数及び定点あたり患者数の週推移表です。

※ 週単位の定点把握対象疾患

| 種 別           | インフルエンザ <sup>※</sup> 定点                             | 小児科定点   | 眼科定点                     | 基幹定点  |
|---------------|---|---|--------------------------|---|
| 定点数<br>(医療機関) | 48<br>(小児科・内科)                                      | 29<br>(小児科)   | 7<br>(眼科)                | 5<br>(患者を300人以上<br>収容する病院で小児<br>科・内科医療を提供<br>しているもの)                            |
| 対象感染症         | インフルエンザ<br>(鳥インフルエンザ<br>及び新型インフル<br>エンザ等感染症を<br>除く) | RSウイルス感染<br>症、咽頭結膜熱、<br>A群溶血性レン<br>サ球菌咽頭炎、<br>感染性胃腸炎、<br>水痘、手足口病、<br>伝染性紅斑、突<br>発性発しん、ヘ<br>ルパンギーナ、<br>流行性耳下腺炎 | 急性出血性結膜<br>炎、流行性角結<br>膜炎 | 細菌性髄膜炎、無<br>菌性髄膜炎、マイ<br>コプラズマ肺炎、<br>クラミジア肺炎<br>(オウム病を除く)、<br>感染性胃腸炎(ロ<br>タウイルス) |

| 感染症発生動向調査（週報）の保健所別発生状況 |                 |                  |                   |     |      |             |              |              |               |              |              |  |
|------------------------|-----------------|------------------|-------------------|-----|------|-------------|--------------|--------------|---------------|--------------|--------------|--|
|                        |                 | 調査対象期間           |                   | 増減  | 定点当り |             | 南加賀<br>定点 10 | 石川中央         |               | 能登中部<br>定点 7 | 能登北部<br>定点 5 | 備考   |
|                        |                 | 前週<br>11/5～11/11 | 今週<br>11/12～11/18 |     | 前年同週 | 今週<br>(46週) |              | 金沢市<br>定点 16 | 石川中央<br>定点 10 |              |              |  |
| 1                      | インフルエンザ         | 11               | 7                 | △4  | 1.58 | 0.15        | ↓            | ↑            | ↓             | ▽            |              |  |
| 2                      | RSウイルス感染症       | 28               | 19                | △9  | 0.38 | 0.66        | ↑            | ↓            | →             | ↓            | ▽            | 新:今週新たに報告あり<br>矢印:前週に引き続き報告あり<br>↑増加<br>↓減少<br>→同数<br>▽:前週に報告あり、今週報告なし |
| 3                      | 咽頭結膜熱           | 23               | 22                | △1  | 1.38 | 0.76        | ↓            | ↑            | →             | ↓            |              |  |
| 4                      | A群溶血性レンサ球菌咽頭炎   | 99               | 85                | △14 | 2.66 | 2.93        | ↓            | ↓            | ↑             | ↓            | ↑            |  |
| 5                      | 感染性胃腸炎          | 213              | 197               | △16 | 4.41 | 6.79        | ↑            | ↑            | ↑             | ↓            |              |  |
| 6                      | 水痘              | 7                | 21                | 14  | 0.62 | 0.72        | 新            | ↑            | ↑             |              | ▽            |  |
| 7                      | 手足口病            | 5                | 8                 | 3   | 1.17 | 0.28        |              | →            | ↑             |              |              |  |
| 8                      | 伝染性紅斑           | 12               | 13                | 1   | —    | 0.45        |              | →            | ↑             | →            |              |  |
| 9                      | 突発性発しん          | 20               | 14                | △6  | 0.66 | 0.48        | →            | ↓            | ↓             | ↓            |              |  |
| 10                     | ヘルパンギーナ         | 8                | 4                 | △4  | 0.10 | 0.14        |              | ↓            | ↓             | ▽            | →            |  |
| 11                     | 流行性耳下腺炎         | 1                | 2                 | 1   | —    | 0.07        |              | ↑            |               |              |              |  |
|                        |                 |                  |                   |     |      |             | 南加賀<br>定点 1  | 金沢市<br>定点 3  | 石川中央<br>定点 1  | 能登中部<br>定点 1 | 能登北部<br>定点 1 |  |
| 12                     | 急性出血性結膜炎        | —                | —                 | —   | —    | —           |              |              |               |              |              |  |
| 13                     | 流行性角結膜炎         | 6                | 2                 | △4  | 0.43 | 0.29        |              | ▽            | ↓             |              | 新            |  |
|                        |                 |                  |                   |     |      |             | 南加賀<br>定点 1  | 金沢市<br>定点 1  | 石川中央<br>定点 1  | 能登中部<br>定点 1 | 能登北部<br>定点 1 |  |
| 14                     | 細菌性髄膜炎          | —                | —                 | —   | —    | —           |              |              |               |              |              |  |
| 15                     | 無菌性髄膜炎          | —                | —                 | —   | —    | —           |              |              |               |              |              |  |
| 16                     | マイコプラズマ肺炎       | 9                | 3                 | △6  | 1.40 | 0.60        | ↓            | 新            |               | ▽            |              |  |
| 17                     | クラミジア肺炎(オウム病除く) | —                | —                 | —   | —    | —           |              |              |               |              |              |  |
| 18                     | 感染性胃腸炎(ロタウイルス)  | —                | —                 | —   | —    | —           |              |              |               |              |              |  |
|                        | 合計              | 442              | 397               | △45 |      |             |              |              |               |              |              |  |

石川県感染症情報センター

※本週報は速報性を重視しておりますので、今後調査などの結果に応じて、若干の変更が生じることがあります。

◎:(警報)大きな流行の発生・継続が疑われること

○:(注意報)流行の発生前であれば今後4週間以内に大きな流行が発生する可能性があること、流行発生後であればその流行がまだ終わっていない可能性があること

# インフルエンザ

2018年42週～46週

上段: 定点からの患者報告数  
下段: 定点あたりの患者数

|      | 42週               | 43週               | 44週              | 45週               | 46週              |
|------|-------------------|-------------------|------------------|-------------------|------------------|
| 石川県  | 24<br><b>0.50</b> | 14<br><b>0.29</b> | 4<br><b>0.08</b> | 11<br><b>0.23</b> | 7<br><b>0.15</b> |
| 金沢市  | 8<br><b>0.50</b>  | 2<br><b>0.13</b>  | 1<br><b>0.06</b> | 4<br><b>0.25</b>  | 5<br><b>0.31</b> |
| 南加賀  | 0<br><b>0.00</b>  | 0<br><b>0.00</b>  | 1<br><b>0.10</b> | 4<br><b>0.40</b>  | 1<br><b>0.10</b> |
| 石川中央 | 0<br><b>0.00</b>  | 0<br><b>0.00</b>  | 0<br><b>0.00</b> | 2<br><b>0.20</b>  | 1<br><b>0.10</b> |
| 能登中部 | 15<br><b>2.14</b> | 11<br><b>1.57</b> | 2<br><b>0.29</b> | 1<br><b>0.14</b>  | 0<br><b>0.00</b> |
| 能登北部 | 1<br><b>0.20</b>  | 1<br><b>0.20</b>  | 0<br><b>0.00</b> | 0<br><b>0.00</b>  | 0<br><b>0.00</b> |

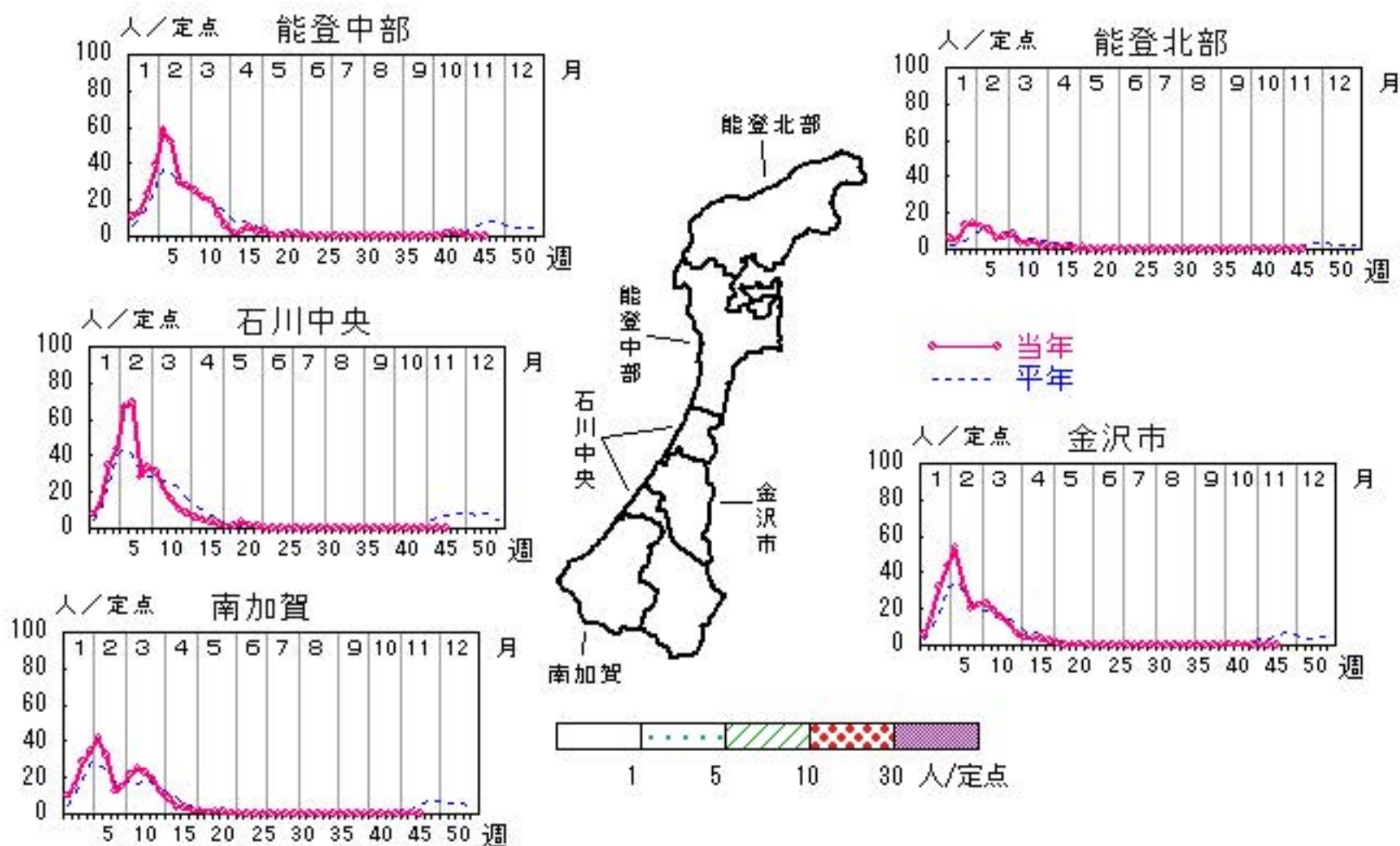

人/定点

○ 当年(石川県)      — 前年(石川県)  
 × 当年(全国)      - - - 平年(石川県)

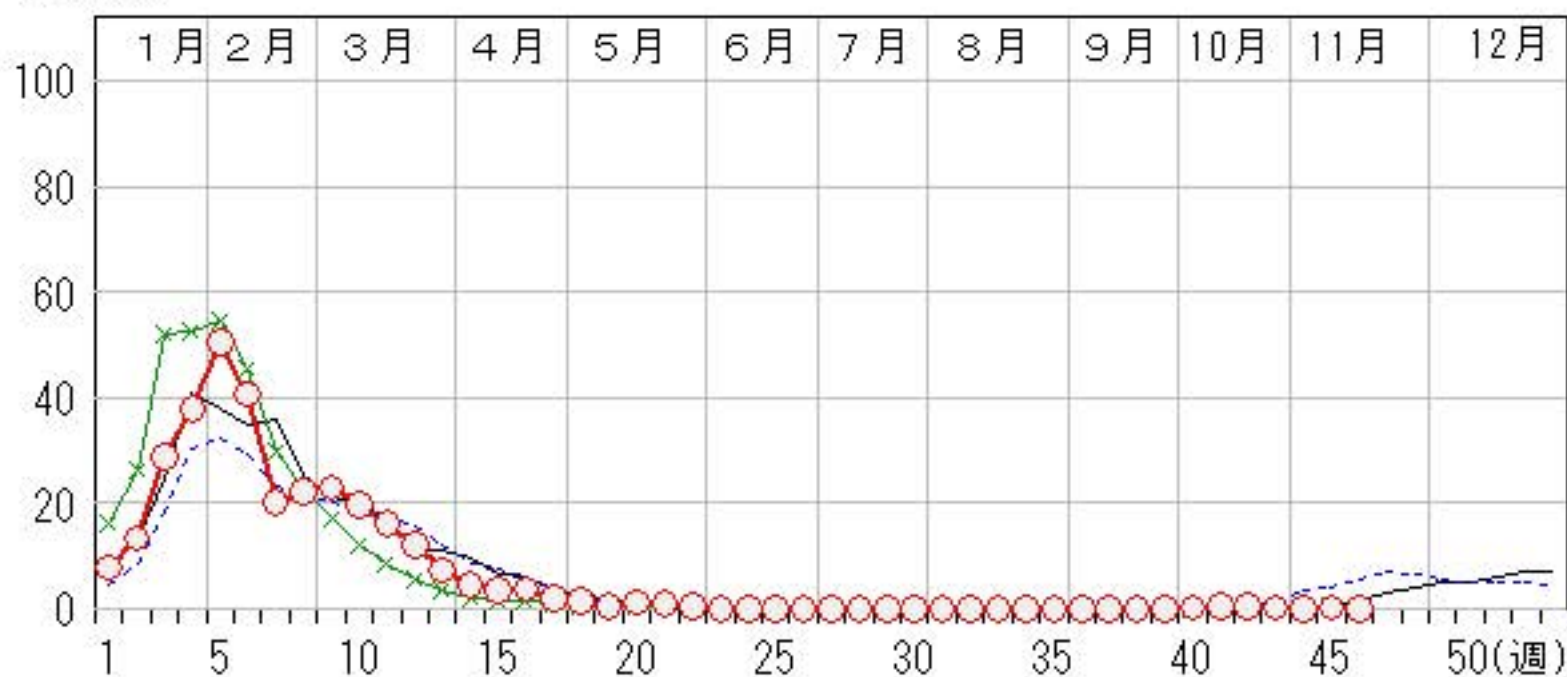

# RSウイルス感染症

2018年42週～46週

上段: 定点からの患者報告数  
下段: 定点あたりの患者数

|      | 42週               | 43週               | 44週               | 45週               | 46週               |
|------|-------------------|-------------------|-------------------|-------------------|-------------------|
| 石川県  | 60<br><b>2.07</b> | 50<br><b>1.72</b> | 28<br><b>0.97</b> | 28<br><b>0.97</b> | 19<br><b>0.66</b> |
| 金沢市  | 14<br><b>1.40</b> | 6<br><b>0.60</b>  | 1<br><b>0.10</b>  | 5<br><b>0.50</b>  | 1<br><b>0.10</b>  |
| 南加賀  | 23<br><b>3.83</b> | 27<br><b>4.50</b> | 15<br><b>2.50</b> | 13<br><b>2.17</b> | 14<br><b>2.33</b> |
| 石川中央 | 6<br><b>1.00</b>  | 4<br><b>0.67</b>  | 10<br><b>1.67</b> | 1<br><b>0.17</b>  | 1<br><b>0.17</b>  |
| 能登中部 | 17<br><b>4.25</b> | 13<br><b>3.25</b> | 2<br><b>0.50</b>  | 8<br><b>2.00</b>  | 3<br><b>0.75</b>  |
| 能登北部 | 0<br><b>0.00</b>  | 0<br><b>0.00</b>  | 0<br><b>0.00</b>  | 1<br><b>0.33</b>  | 0<br><b>0.00</b>  |

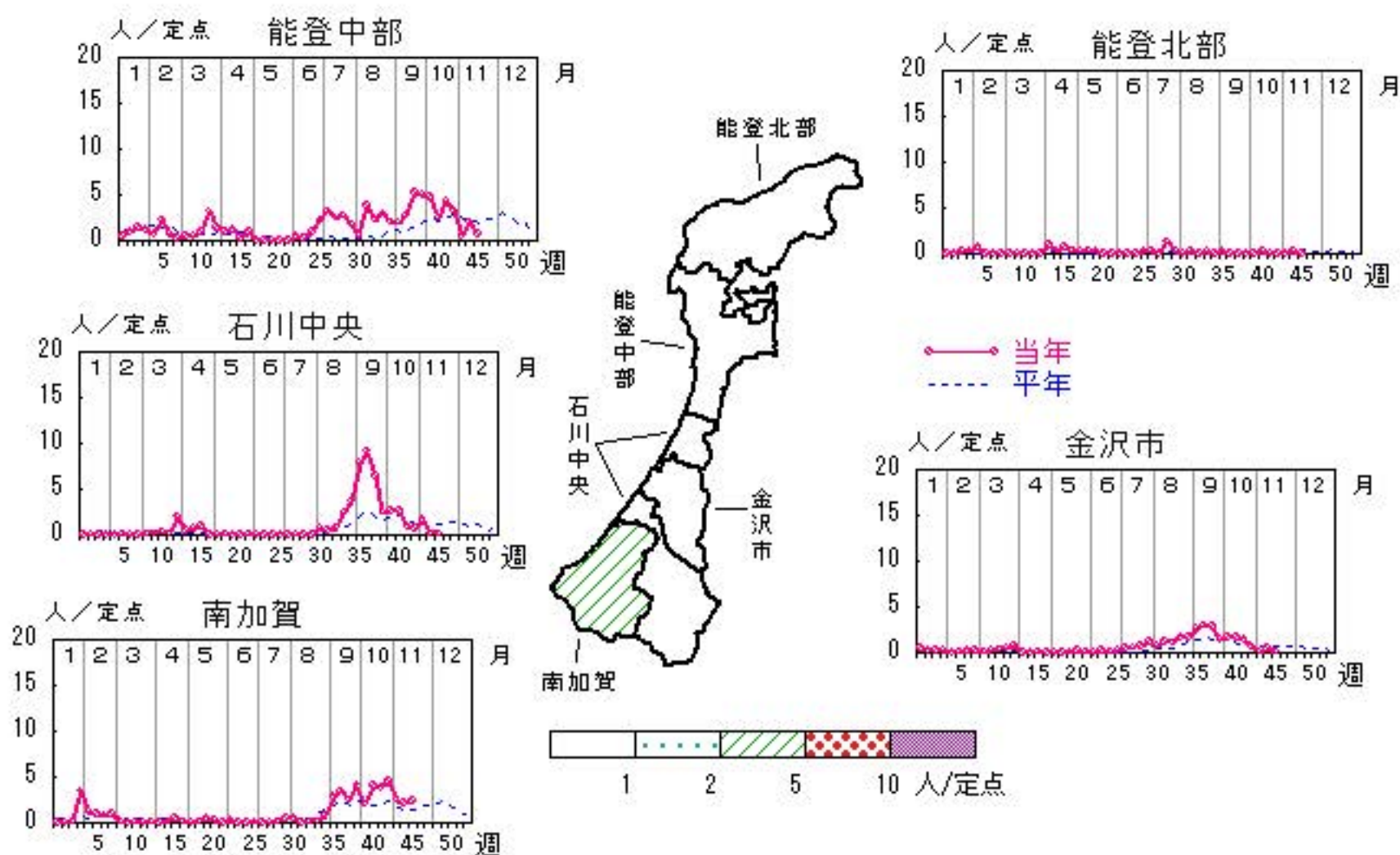

人/定点

○ 当年(石川県)      — 前年(石川県)  
× 当年(全国)      - - - 平年(石川県)

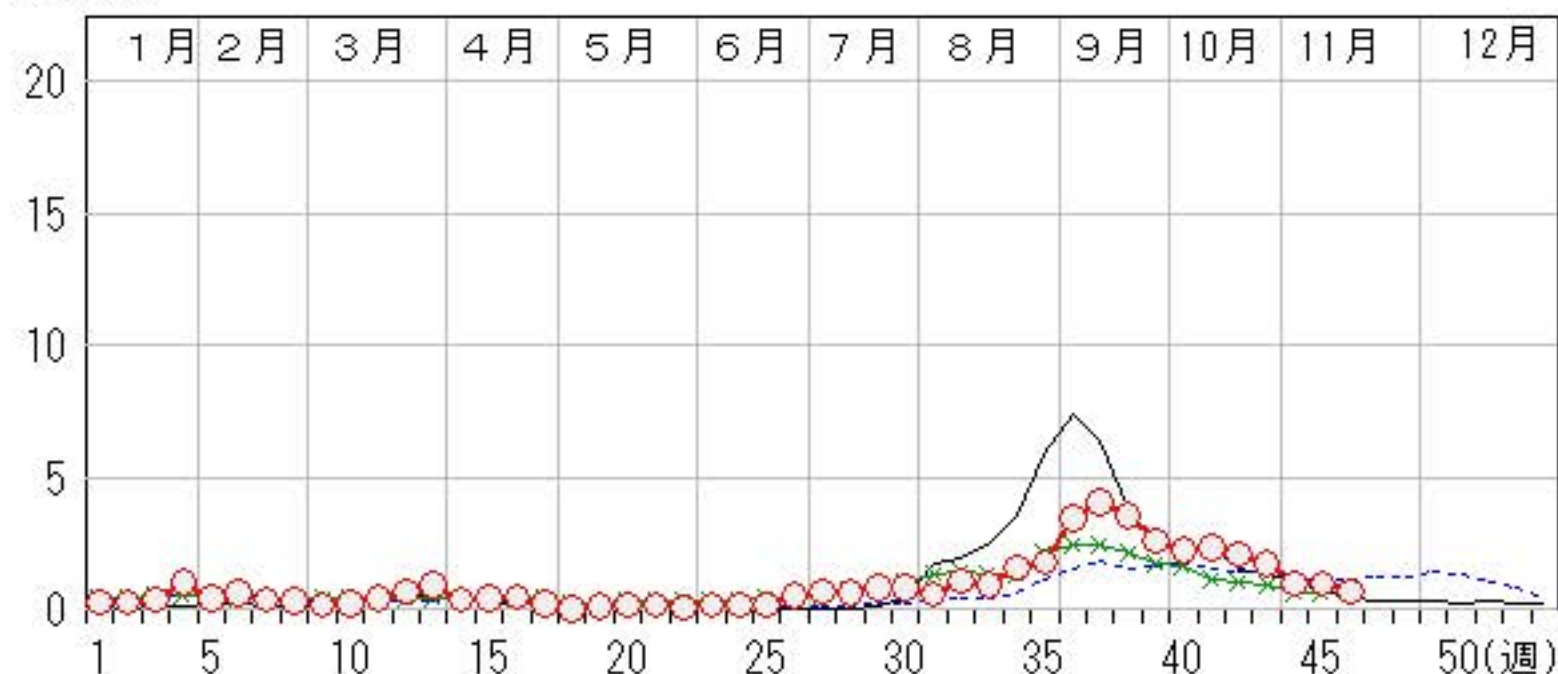

# 咽頭結膜熱

2018年42週～46週

上段: 定点からの患者報告数  
下段: 定点あたりの患者数

|      | 42週               | 43週              | 44週               | 45週               | 46週               |
|------|-------------------|------------------|-------------------|-------------------|-------------------|
| 石川県  | 14<br><b>0.48</b> | 8<br><b>0.28</b> | 17<br><b>0.59</b> | 23<br><b>0.79</b> | 22<br><b>0.76</b> |
| 金沢市  | 5<br><b>0.50</b>  | 3<br><b>0.30</b> | 4<br><b>0.40</b>  | 6<br><b>0.60</b>  | 7<br><b>0.70</b>  |
| 南加賀  | 2<br><b>0.33</b>  | 0<br><b>0.00</b> | 0<br><b>0.00</b>  | 3<br><b>0.50</b>  | 2<br><b>0.33</b>  |
| 石川中央 | 2<br><b>0.33</b>  | 0<br><b>0.00</b> | 4<br><b>0.67</b>  | 6<br><b>1.00</b>  | 6<br><b>1.00</b>  |
| 能登中部 | 5<br><b>1.25</b>  | 5<br><b>1.25</b> | 9<br><b>2.25</b>  | 8<br><b>2.00</b>  | 7<br><b>1.75</b>  |
| 能登北部 | 0<br><b>0.00</b>  | 0<br><b>0.00</b> | 0<br><b>0.00</b>  | 0<br><b>0.00</b>  | 0<br><b>0.00</b>  |

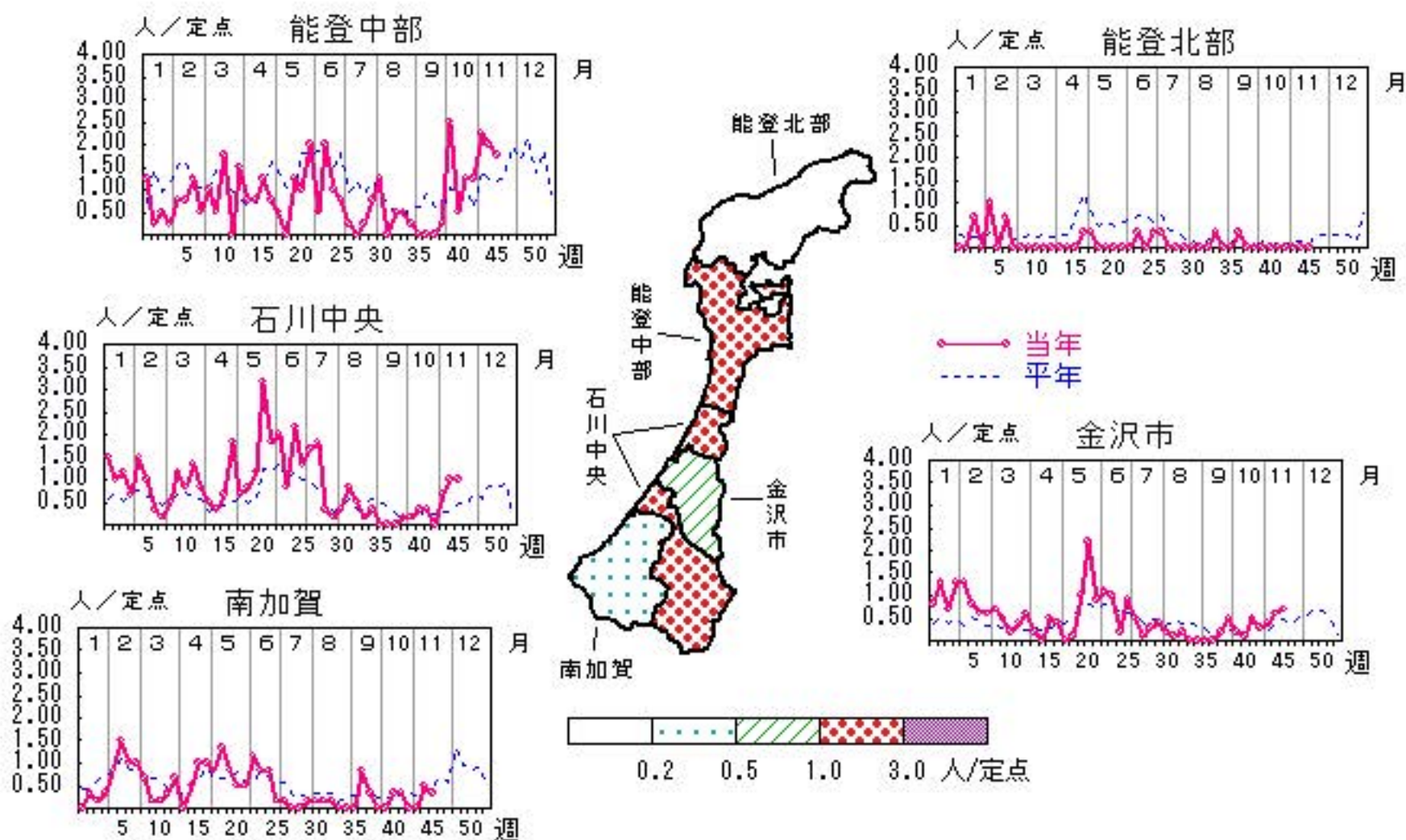

人/定点

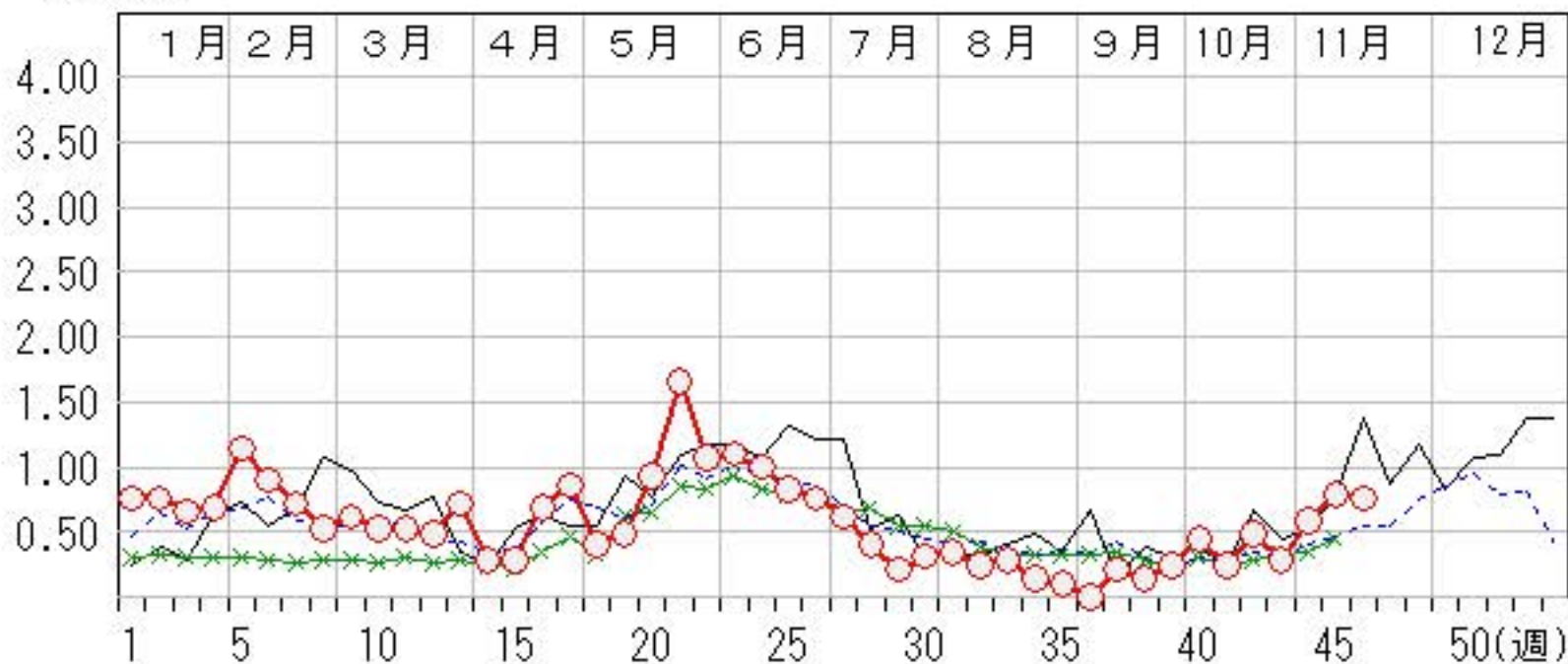

# A群溶血性レンサ球菌咽頭炎

2018年42週～46週

上段: 定点からの患者報告数  
下段: 定点あたりの患者数

|      | 42週               | 43週               | 44週               | 45週               | 46週               |
|------|-------------------|-------------------|-------------------|-------------------|-------------------|
| 石川県  | 67<br><b>2.31</b> | 96<br><b>3.31</b> | 79<br><b>2.72</b> | 99<br><b>3.41</b> | 85<br><b>2.93</b> |
| 金沢市  | 18<br><b>1.80</b> | 29<br><b>2.90</b> | 26<br><b>2.60</b> | 30<br><b>3.00</b> | 20<br><b>2.00</b> |
| 南加賀  | 12<br><b>2.00</b> | 15<br><b>2.50</b> | 14<br><b>2.33</b> | 27<br><b>4.50</b> | 22<br><b>3.67</b> |
| 石川中央 | 15<br><b>2.50</b> | 19<br><b>3.17</b> | 15<br><b>2.50</b> | 12<br><b>2.00</b> | 19<br><b>3.17</b> |
| 能登中部 | 21<br><b>5.25</b> | 30<br><b>7.50</b> | 23<br><b>5.75</b> | 28<br><b>7.00</b> | 21<br><b>5.25</b> |
| 能登北部 | 1<br><b>0.33</b>  | 3<br><b>1.00</b>  | 1<br><b>0.33</b>  | 2<br><b>0.67</b>  | 3<br><b>1.00</b>  |

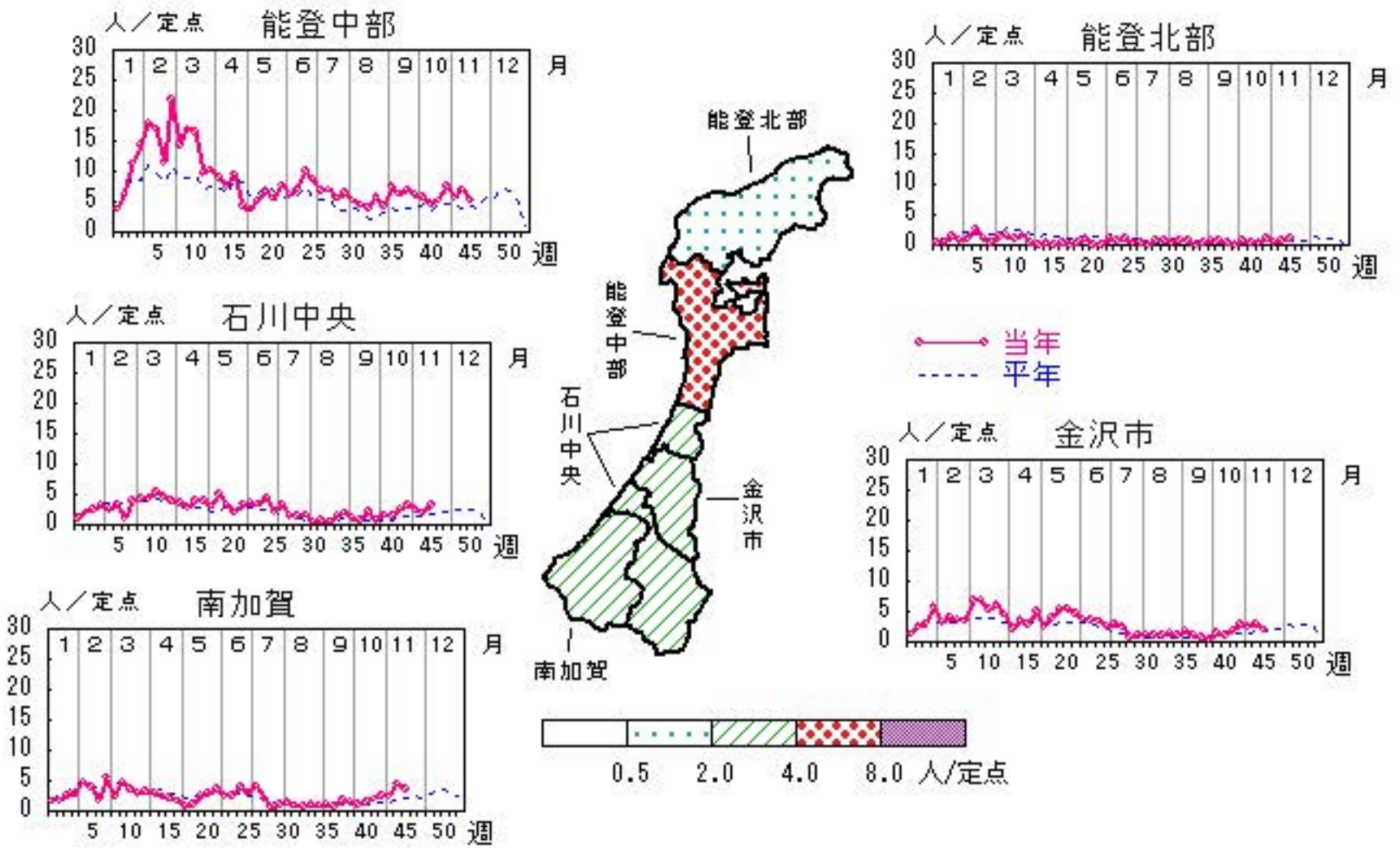

# 感染性胃腸炎

2018年42週～46週

上段:定点からの患者報告数  
下段:定点あたりの患者数

|      | 42週                | 43週                | 44週                 | 45週                | 46週                |
|------|--------------------|--------------------|---------------------|--------------------|--------------------|
| 石川県  | 117<br><b>4.03</b> | 172<br><b>5.93</b> | 221<br><b>7.62</b>  | 213<br><b>7.34</b> | 197<br><b>6.79</b> |
| 金沢市  | 27<br><b>2.70</b>  | 35<br><b>3.50</b>  | 46<br><b>4.60</b>   | 49<br><b>4.90</b>  | 57<br><b>5.70</b>  |
| 南加賀  | 24<br><b>4.00</b>  | 28<br><b>4.67</b>  | 23<br><b>3.83</b>   | 27<br><b>4.50</b>  | 30<br><b>5.00</b>  |
| 石川中央 | 38<br><b>6.33</b>  | 26<br><b>4.33</b>  | 45<br><b>7.50</b>   | 62<br><b>10.33</b> | 64<br><b>10.67</b> |
| 能登中部 | 28<br><b>7.00</b>  | 83<br><b>20.75</b> | 107<br><b>26.75</b> | 75<br><b>18.75</b> | 46<br><b>11.50</b> |
| 能登北部 | 0<br><b>0.00</b>   | 0<br><b>0.00</b>   | 0<br><b>0.00</b>    | 0<br><b>0.00</b>   | 0<br><b>0.00</b>   |

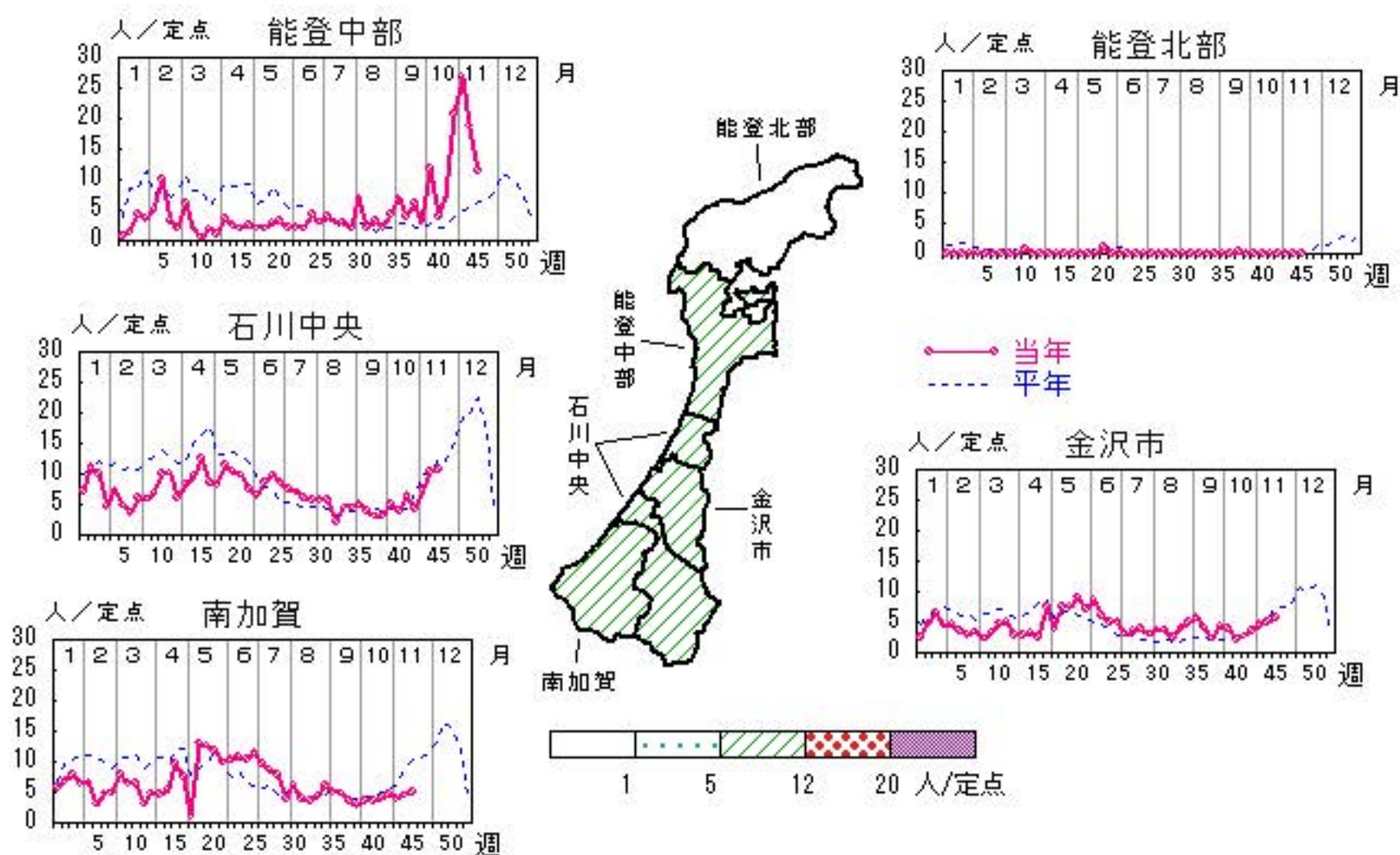

# 水痘

2018年42週～46週

上段:定点からの患者報告数  
下段:定点あたりの患者数

|      | 42週              | 43週              | 44週              | 45週              | 46週               |
|------|------------------|------------------|------------------|------------------|-------------------|
| 石川県  | 2<br><b>0.07</b> | 6<br><b>0.21</b> | 8<br><b>0.28</b> | 7<br><b>0.24</b> | 21<br><b>0.72</b> |
| 金沢市  | 1<br><b>0.10</b> | 1<br><b>0.10</b> | 2<br><b>0.20</b> | 2<br><b>0.20</b> | 7<br><b>0.70</b>  |
| 南加賀  | 1<br><b>0.17</b> | 3<br><b>0.50</b> | 1<br><b>0.17</b> | 0<br><b>0.00</b> | 8<br><b>1.33</b>  |
| 石川中央 | 0<br><b>0.00</b> | 2<br><b>0.33</b> | 4<br><b>0.67</b> | 4<br><b>0.67</b> | 6<br><b>1.00</b>  |
| 能登中部 | 0<br><b>0.00</b> | 0<br><b>0.00</b> | 1<br><b>0.25</b> | 0<br><b>0.00</b> | 0<br><b>0.00</b>  |
| 能登北部 | 0<br><b>0.00</b> | 0<br><b>0.00</b> | 0<br><b>0.00</b> | 1<br><b>0.33</b> | 0<br><b>0.00</b>  |

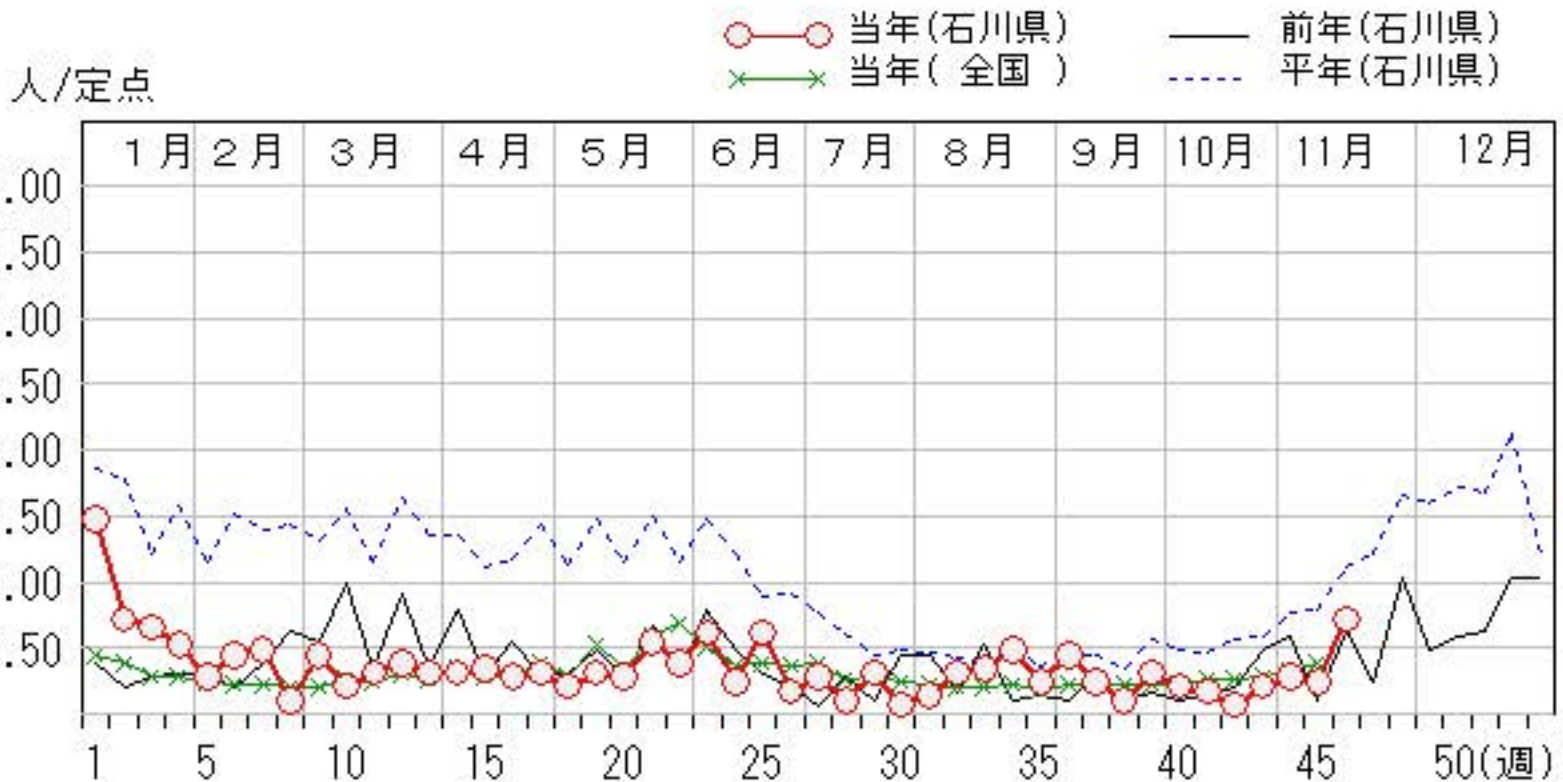
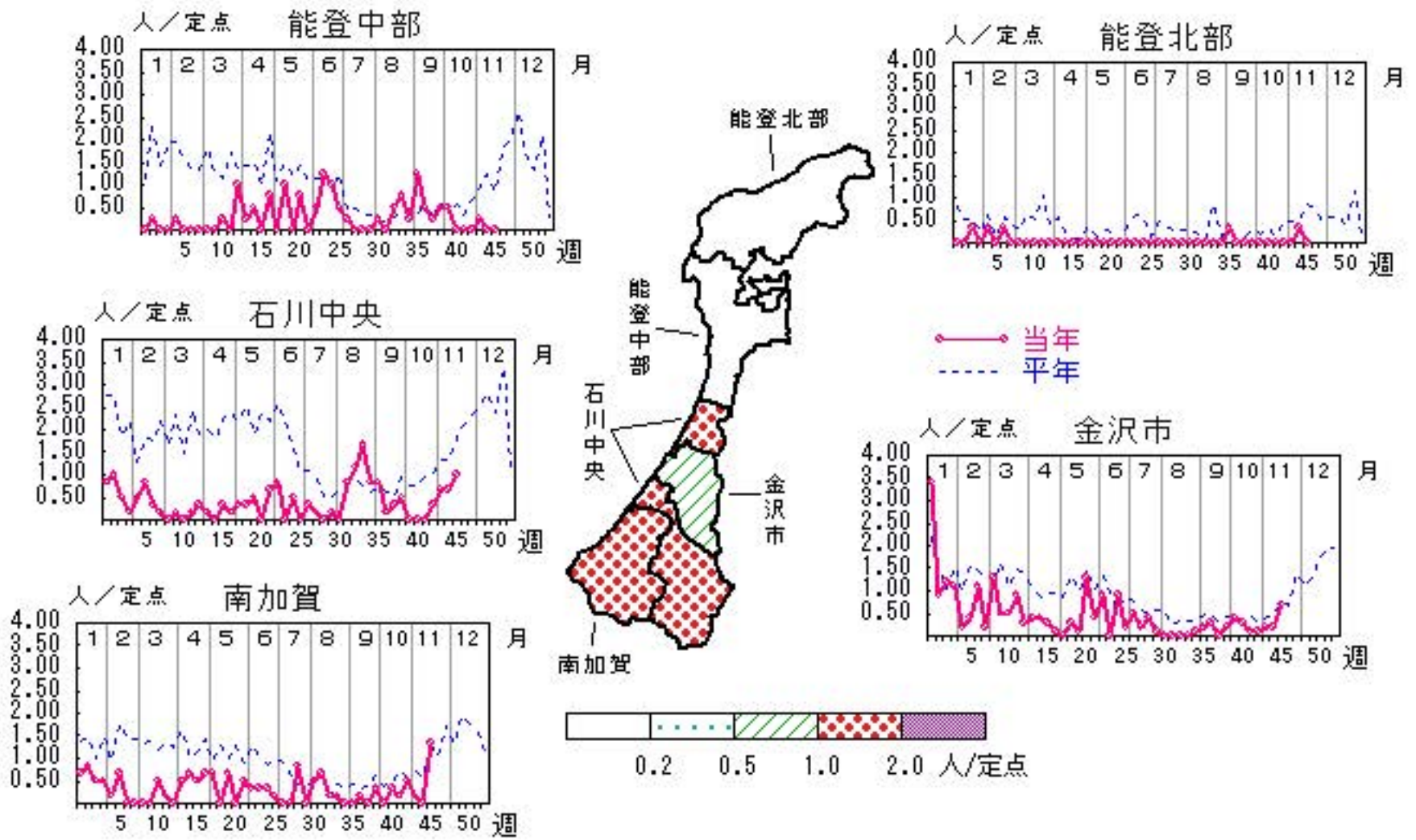



# 手足口病

2018年42週～46週

上段:定点からの患者報告数  
下段:定点あたりの患者数

|      | 42週               | 43週               | 44週              | 45週              | 46週              |
|------|-------------------|-------------------|------------------|------------------|------------------|
| 石川県  | 18<br><b>0.62</b> | 11<br><b>0.38</b> | 9<br><b>0.31</b> | 5<br><b>0.17</b> | 8<br><b>0.28</b> |
| 金沢市  | 10<br><b>1.00</b> | 5<br><b>0.50</b>  | 6<br><b>0.60</b> | 3<br><b>0.30</b> | 3<br><b>0.30</b> |
| 南加賀  | 0<br><b>0.00</b>  | 0<br><b>0.00</b>  | 1<br><b>0.17</b> | 0<br><b>0.00</b> | 0<br><b>0.00</b> |
| 石川中央 | 6<br><b>1.00</b>  | 6<br><b>1.00</b>  | 0<br><b>0.00</b> | 2<br><b>0.33</b> | 5<br><b>0.83</b> |
| 能登中部 | 2<br><b>0.50</b>  | 0<br><b>0.00</b>  | 2<br><b>0.50</b> | 0<br><b>0.00</b> | 0<br><b>0.00</b> |
| 能登北部 | 0<br><b>0.00</b>  | 0<br><b>0.00</b>  | 0<br><b>0.00</b> | 0<br><b>0.00</b> | 0<br><b>0.00</b> |

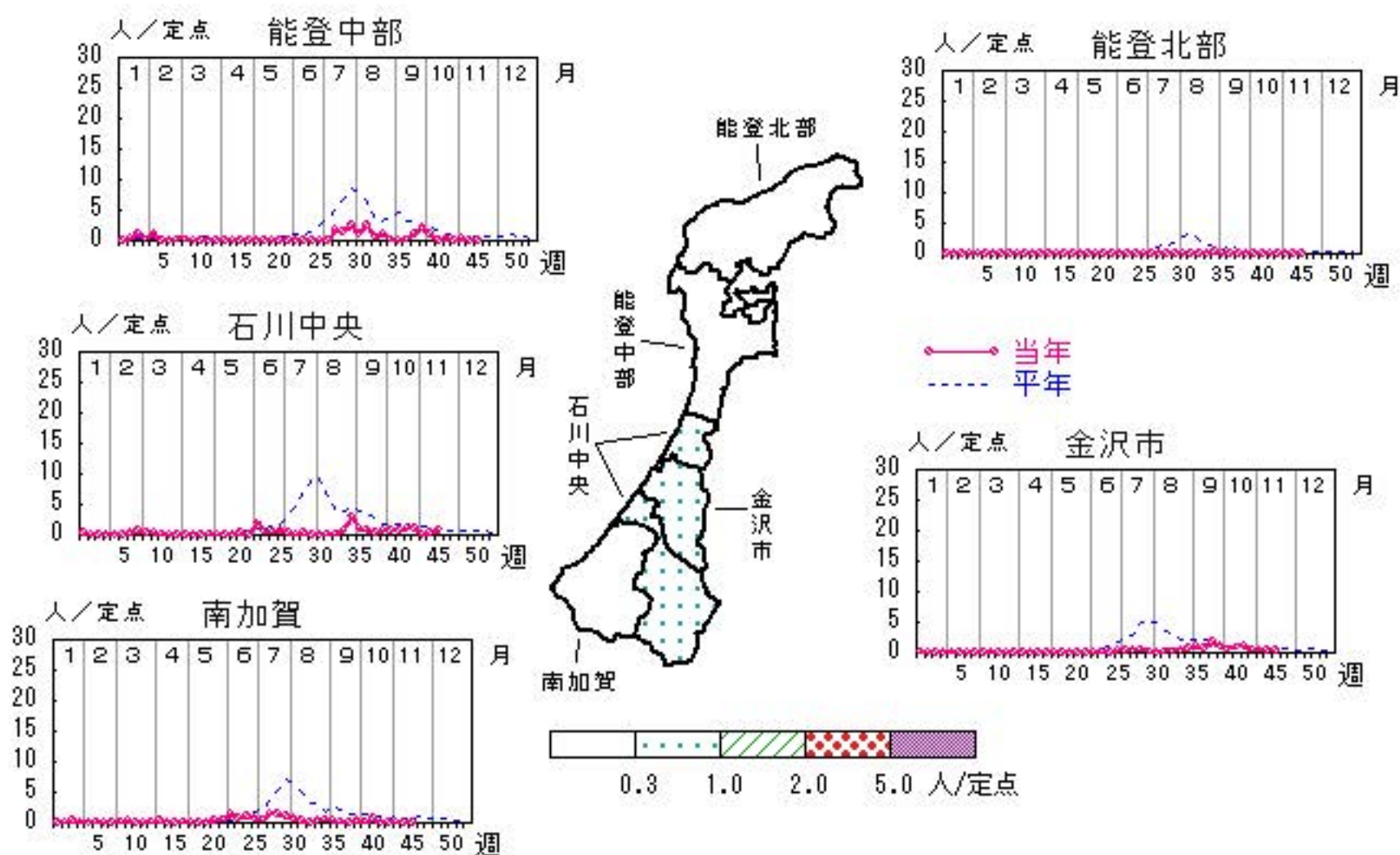

人/定点

○ 当年(石川県)      — 前年(石川県)  
 × 当年(全国)      - - - 平年(石川県)

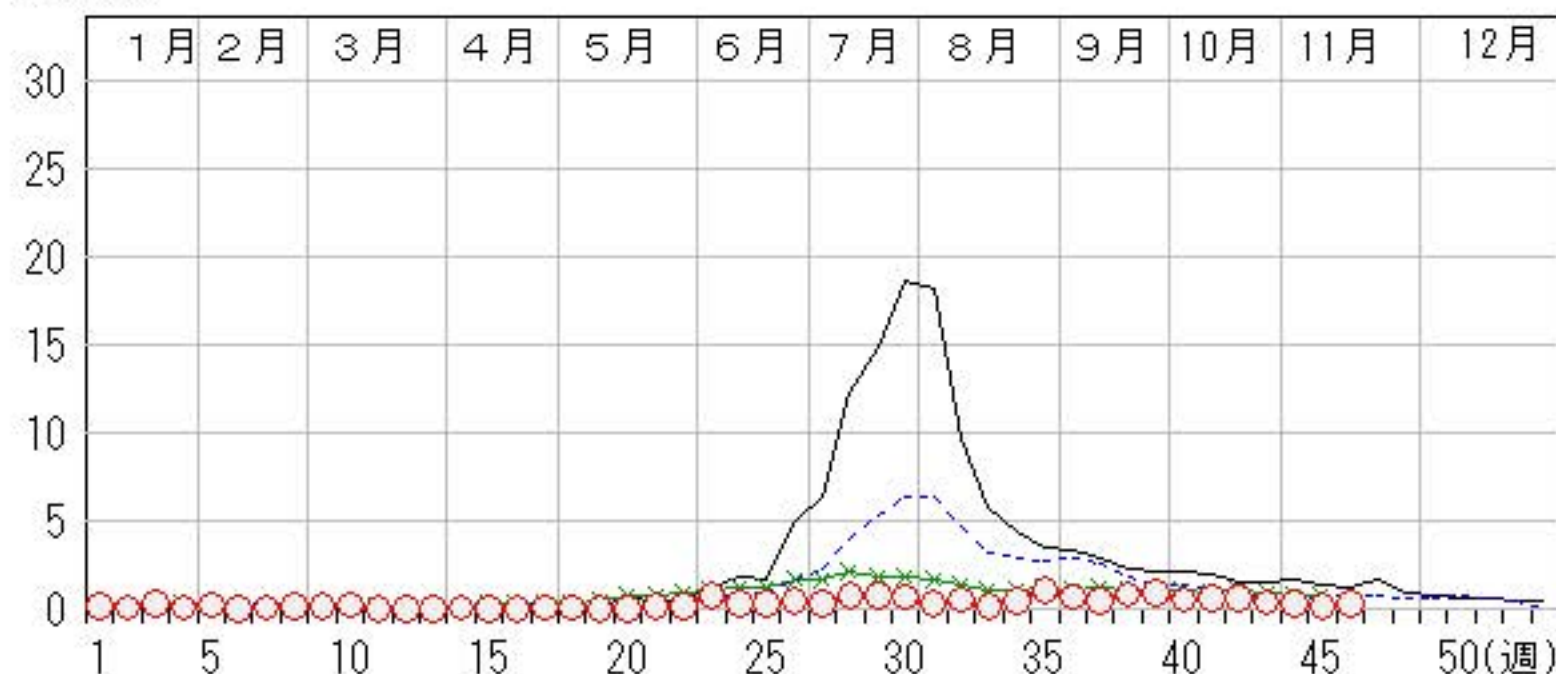

# 伝染性紅斑

2018年42週～46週

上段: 定点からの患者報告数  
下段: 定点あたりの患者数

|      | 42週              | 43週              | 44週              | 45週               | 46週               |
|------|------------------|------------------|------------------|-------------------|-------------------|
| 石川県  | 8<br><b>0.28</b> | 8<br><b>0.28</b> | 8<br><b>0.28</b> | 12<br><b>0.41</b> | 13<br><b>0.45</b> |
| 金沢市  | 6<br><b>0.60</b> | 5<br><b>0.50</b> | 3<br><b>0.30</b> | 4<br><b>0.40</b>  | 4<br><b>0.40</b>  |
| 南加賀  | 0<br><b>0.00</b> | 0<br><b>0.00</b> | 0<br><b>0.00</b> | 0<br><b>0.00</b>  | 0<br><b>0.00</b>  |
| 石川中央 | 2<br><b>0.33</b> | 3<br><b>0.50</b> | 2<br><b>0.33</b> | 6<br><b>1.00</b>  | 7<br><b>1.17</b>  |
| 能登中部 | 0<br><b>0.00</b> | 0<br><b>0.00</b> | 3<br><b>0.75</b> | 2<br><b>0.50</b>  | 2<br><b>0.50</b>  |
| 能登北部 | 0<br><b>0.00</b> | 0<br><b>0.00</b> | 0<br><b>0.00</b> | 0<br><b>0.00</b>  | 0<br><b>0.00</b>  |

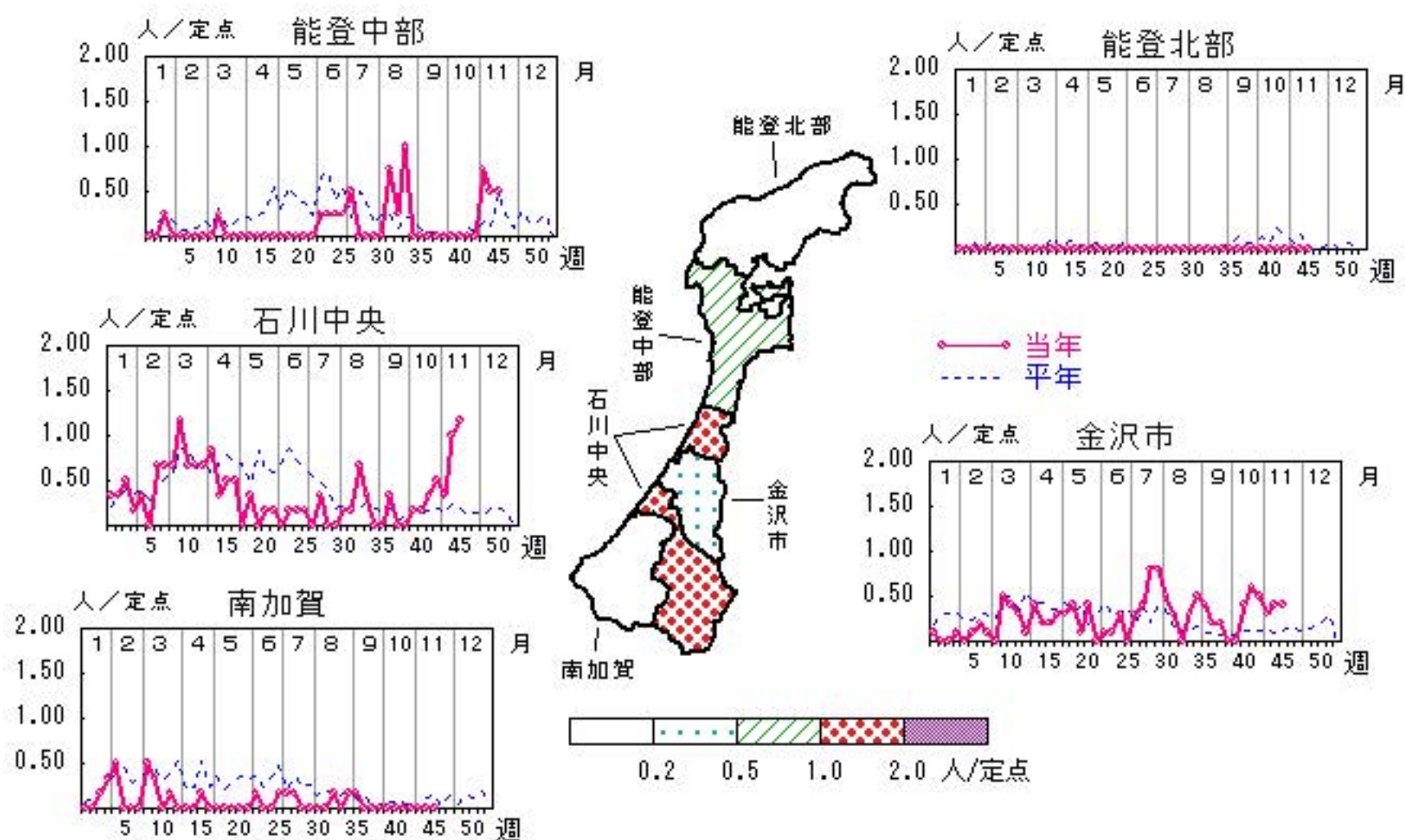

人/定点

○ 当年(石川県)      — 前年(石川県)  
 × 当年(全国)      - - - 平年(石川県)

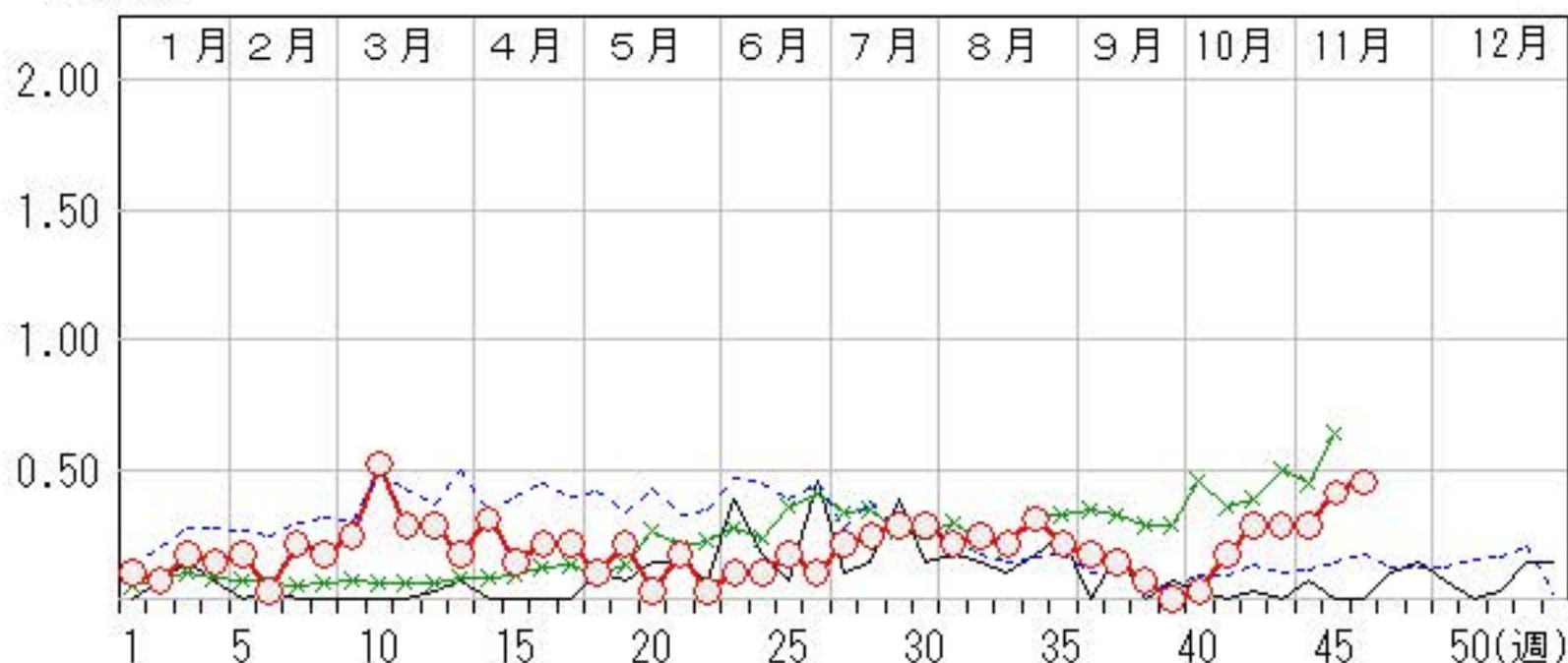

# 突発性発しん

2018年42週～46週

上段: 定点からの患者報告数  
下段: 定点あたりの患者数

|      | 42週               | 43週               | 44週              | 45週               | 46週               |
|------|-------------------|-------------------|------------------|-------------------|-------------------|
| 石川県  | 13<br><b>0.45</b> | 16<br><b>0.55</b> | 8<br><b>0.28</b> | 20<br><b>0.69</b> | 14<br><b>0.48</b> |
| 金沢市  | 6<br><b>0.60</b>  | 3<br><b>0.30</b>  | 3<br><b>0.30</b> | 8<br><b>0.80</b>  | 4<br><b>0.40</b>  |
| 南加賀  | 3<br><b>0.50</b>  | 5<br><b>0.83</b>  | 1<br><b>0.17</b> | 2<br><b>0.33</b>  | 2<br><b>0.33</b>  |
| 石川中央 | 4<br><b>0.67</b>  | 4<br><b>0.67</b>  | 4<br><b>0.67</b> | 7<br><b>1.17</b>  | 6<br><b>1.00</b>  |
| 能登中部 | 0<br><b>0.00</b>  | 4<br><b>1.00</b>  | 0<br><b>0.00</b> | 3<br><b>0.75</b>  | 2<br><b>0.50</b>  |
| 能登北部 | 0<br><b>0.00</b>  | 0<br><b>0.00</b>  | 0<br><b>0.00</b> | 0<br><b>0.00</b>  | 0<br><b>0.00</b>  |

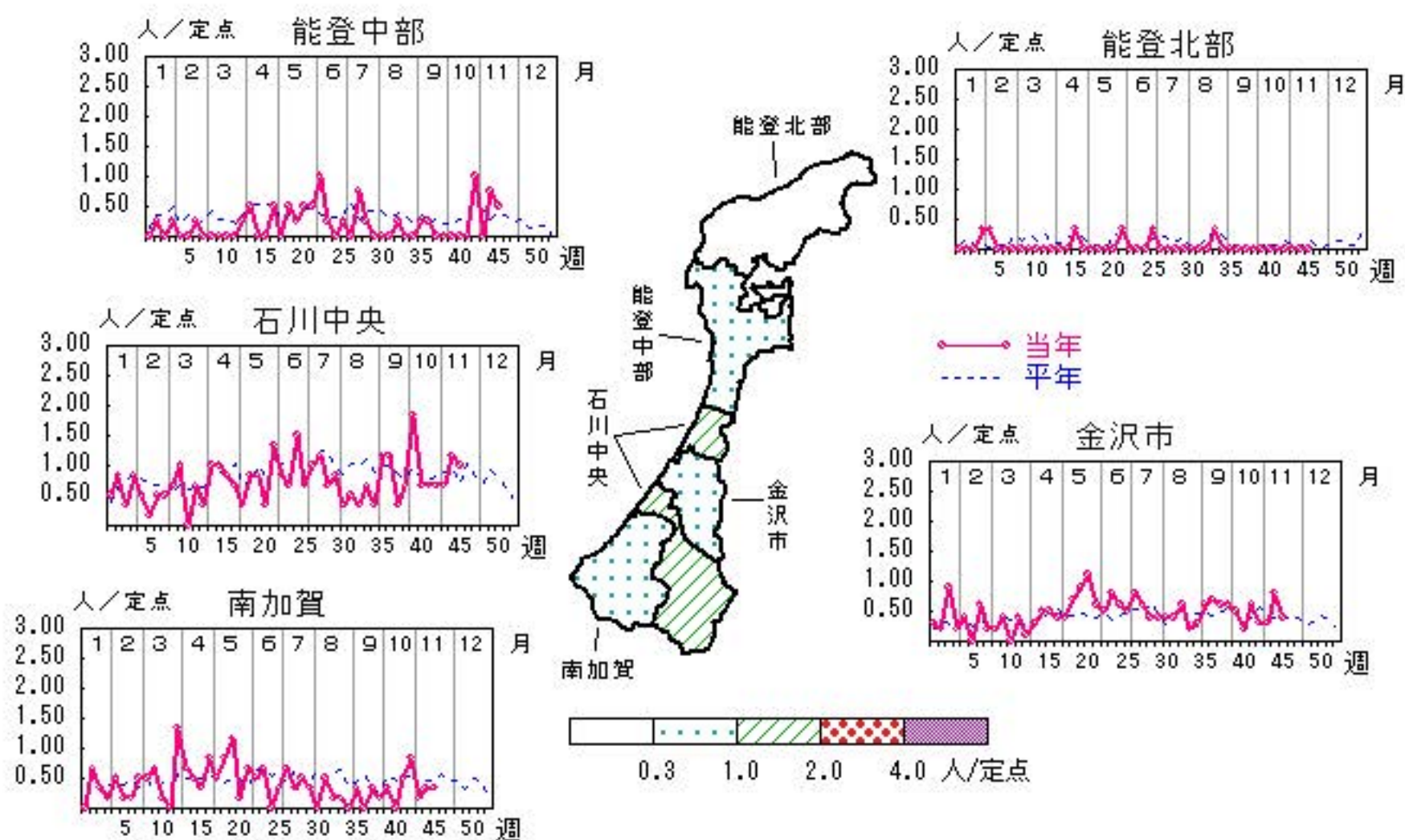

人/定点  
 ○ 当年(石川県)      — 前年(石川県)  
 × 当年(全国)      - - - 平年(石川県)

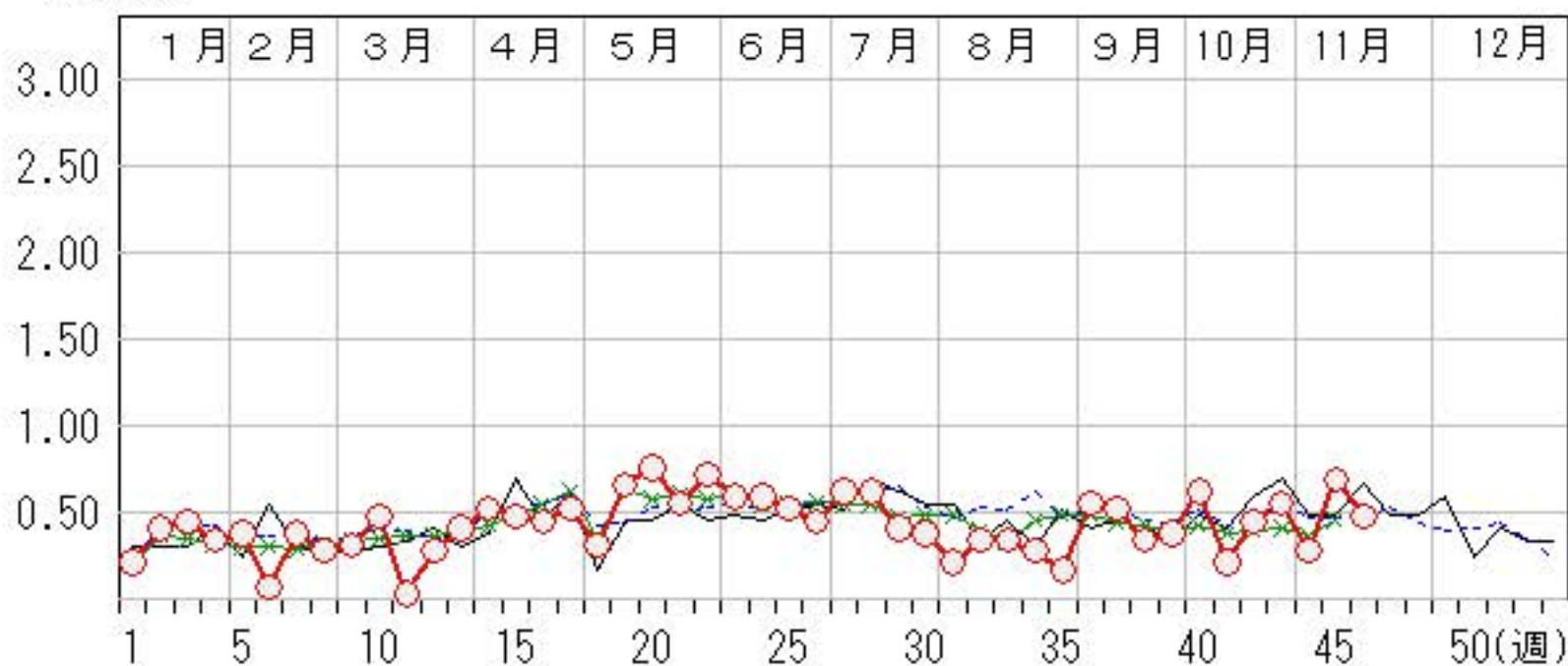

# ヘルパンギーナ

2018年42週～46週

上段: 定点からの患者報告数  
下段: 定点あたりの患者数

|      | 42週               | 43週              | 44週              | 45週              | 46週              |
|------|-------------------|------------------|------------------|------------------|------------------|
| 石川県  | 15<br><b>0.52</b> | 6<br><b>0.21</b> | 3<br><b>0.10</b> | 8<br><b>0.28</b> | 4<br><b>0.14</b> |
| 金沢市  | 4<br><b>0.40</b>  | 2<br><b>0.20</b> | 3<br><b>0.30</b> | 4<br><b>0.40</b> | 1<br><b>0.10</b> |
| 南加賀  | 1<br><b>0.17</b>  | 0<br><b>0.00</b> | 0<br><b>0.00</b> | 0<br><b>0.00</b> | 0<br><b>0.00</b> |
| 石川中央 | 6<br><b>1.00</b>  | 1<br><b>0.17</b> | 0<br><b>0.00</b> | 1<br><b>0.17</b> | 0<br><b>0.00</b> |
| 能登中部 | 2<br><b>0.50</b>  | 1<br><b>0.25</b> | 0<br><b>0.00</b> | 0<br><b>0.00</b> | 0<br><b>0.00</b> |
| 能登北部 | 2<br><b>0.67</b>  | 2<br><b>0.67</b> | 0<br><b>0.00</b> | 3<br><b>1.00</b> | 3<br><b>1.00</b> |

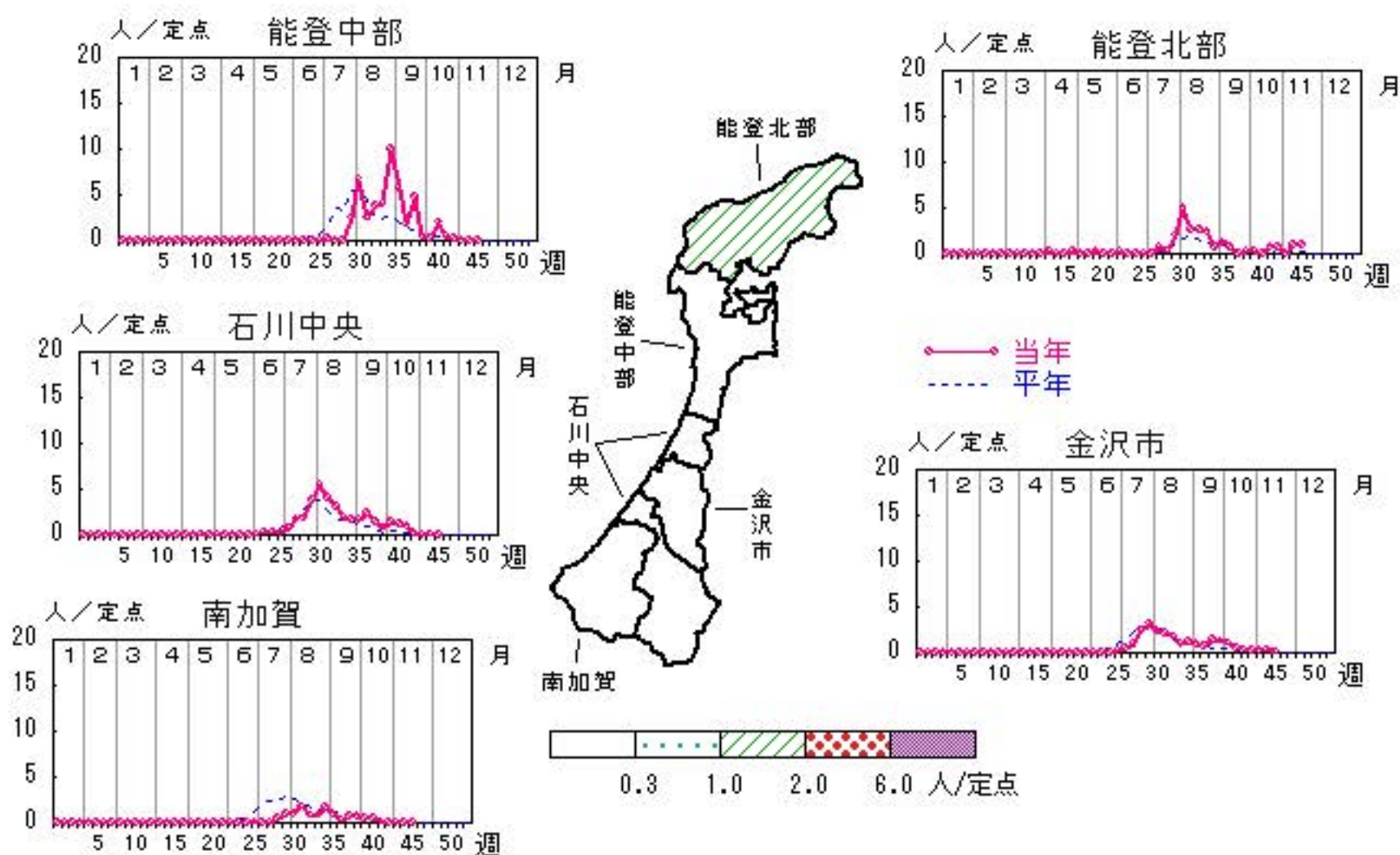

人/定点

○ 当年(石川県)      — 前年(石川県)  
 × 当年(全国)      - - - 平年(石川県)

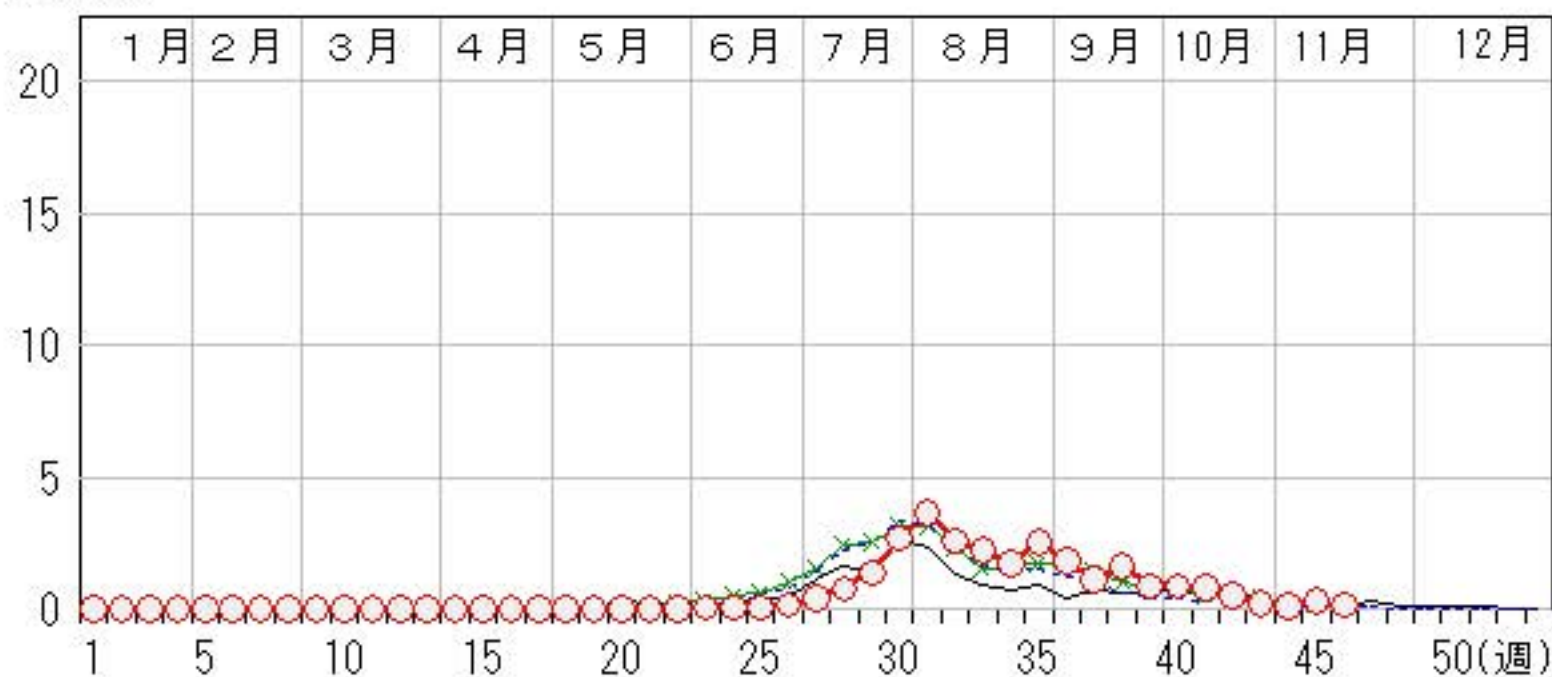

# 流行性耳下腺炎

2018年42週～46週

上段: 定点からの患者報告数  
下段: 定点あたりの患者数

|      | 42週              | 43週              | 44週              | 45週              | 46週              |
|------|------------------|------------------|------------------|------------------|------------------|
| 石川県  | 0<br><b>0.00</b> | 1<br><b>0.03</b> | 5<br><b>0.17</b> | 1<br><b>0.03</b> | 2<br><b>0.07</b> |
| 金沢市  | 0<br><b>0.00</b> | 1<br><b>0.10</b> | 4<br><b>0.40</b> | 1<br><b>0.10</b> | 2<br><b>0.20</b> |
| 南加賀  | 0<br><b>0.00</b> | 0<br><b>0.00</b> | 0<br><b>0.00</b> | 0<br><b>0.00</b> | 0<br><b>0.00</b> |
| 石川中央 | 0<br><b>0.00</b> | 0<br><b>0.00</b> | 0<br><b>0.00</b> | 0<br><b>0.00</b> | 0<br><b>0.00</b> |
| 能登中部 | 0<br><b>0.00</b> | 0<br><b>0.00</b> | 0<br><b>0.00</b> | 0<br><b>0.00</b> | 0<br><b>0.00</b> |
| 能登北部 | 0<br><b>0.00</b> | 0<br><b>0.00</b> | 1<br><b>0.33</b> | 0<br><b>0.00</b> | 0<br><b>0.00</b> |

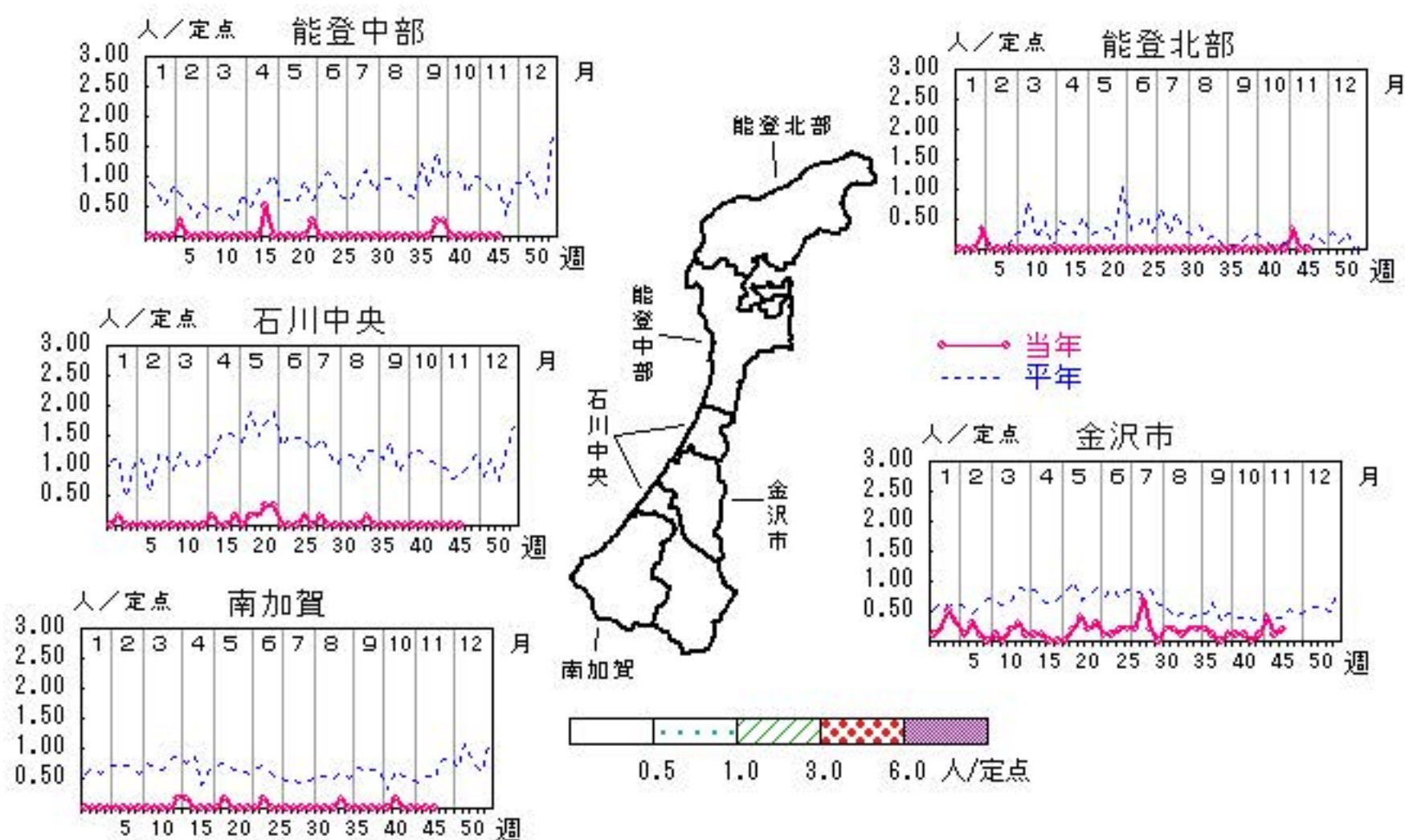

人/定点  
 ○ 当年(石川県)      — 前年(石川県)  
 × 当年(全国)      - - - 平年(石川県)



# 流行性角結膜炎

2018年42週～46週

上段:定点からの患者報告数  
下段:定点あたりの患者数

|      | 42週              | 43週              | 44週              | 45週              | 46週              |
|------|------------------|------------------|------------------|------------------|------------------|
| 石川県  | 9<br><b>1.29</b> | 1<br><b>0.14</b> | 4<br><b>0.57</b> | 6<br><b>0.86</b> | 2<br><b>0.29</b> |
| 金沢市  | 1<br><b>0.33</b> | 0<br><b>0.00</b> | 1<br><b>0.33</b> | 3<br><b>1.00</b> | 0<br><b>0.00</b> |
| 南加賀  | 0<br><b>0.00</b> | 0<br><b>0.00</b> | 0<br><b>0.00</b> | 0<br><b>0.00</b> | 0<br><b>0.00</b> |
| 石川中央 | 3<br><b>3.00</b> | 1<br><b>1.00</b> | 3<br><b>3.00</b> | 3<br><b>3.00</b> | 1<br><b>1.00</b> |
| 能登中部 | 1<br><b>1.00</b> | 0<br><b>0.00</b> | 0<br><b>0.00</b> | 0<br><b>0.00</b> | 0<br><b>0.00</b> |
| 能登北部 | 4<br><b>4.00</b> | 0<br><b>0.00</b> | 0<br><b>0.00</b> | 0<br><b>0.00</b> | 1<br><b>1.00</b> |

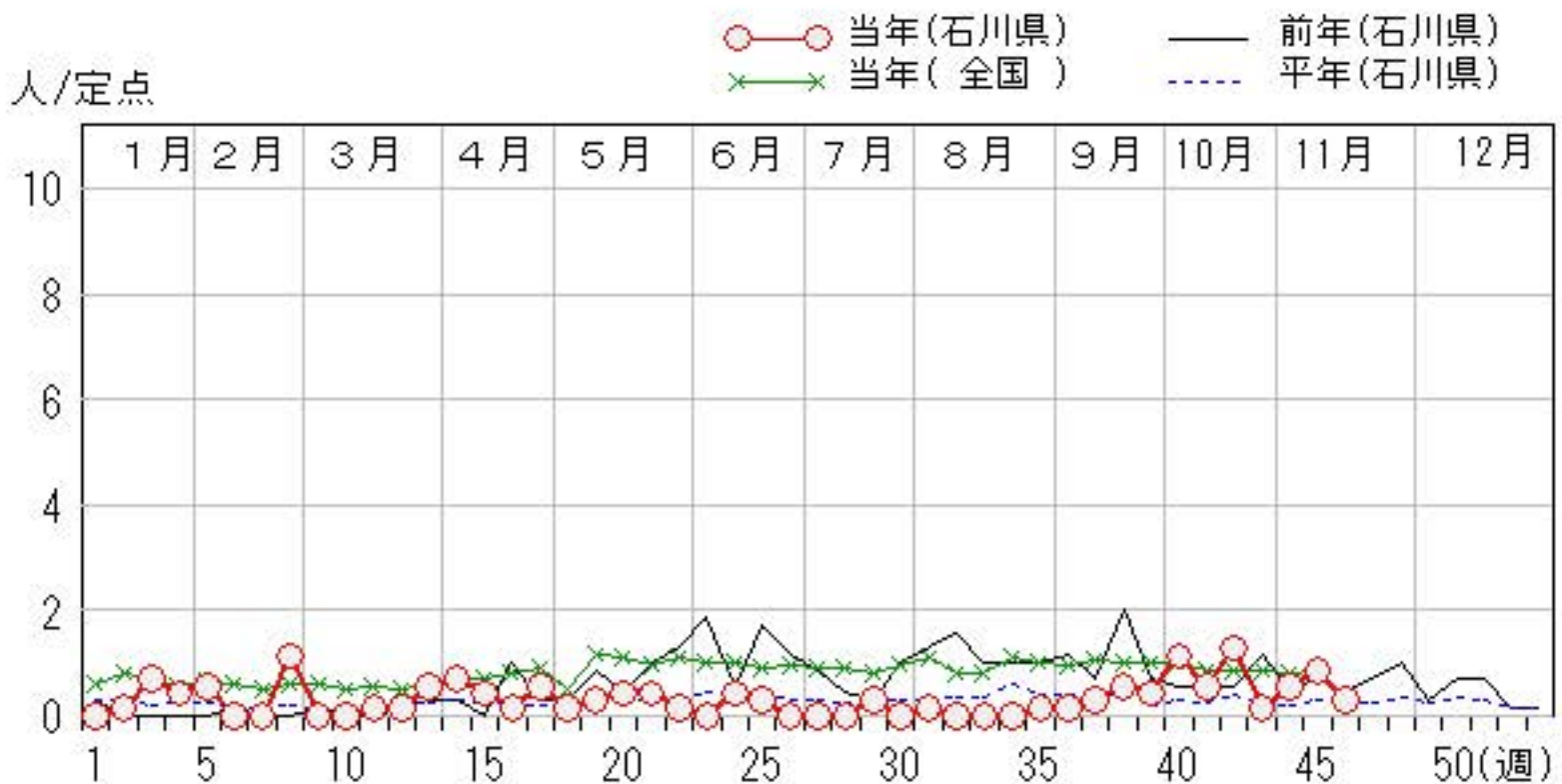
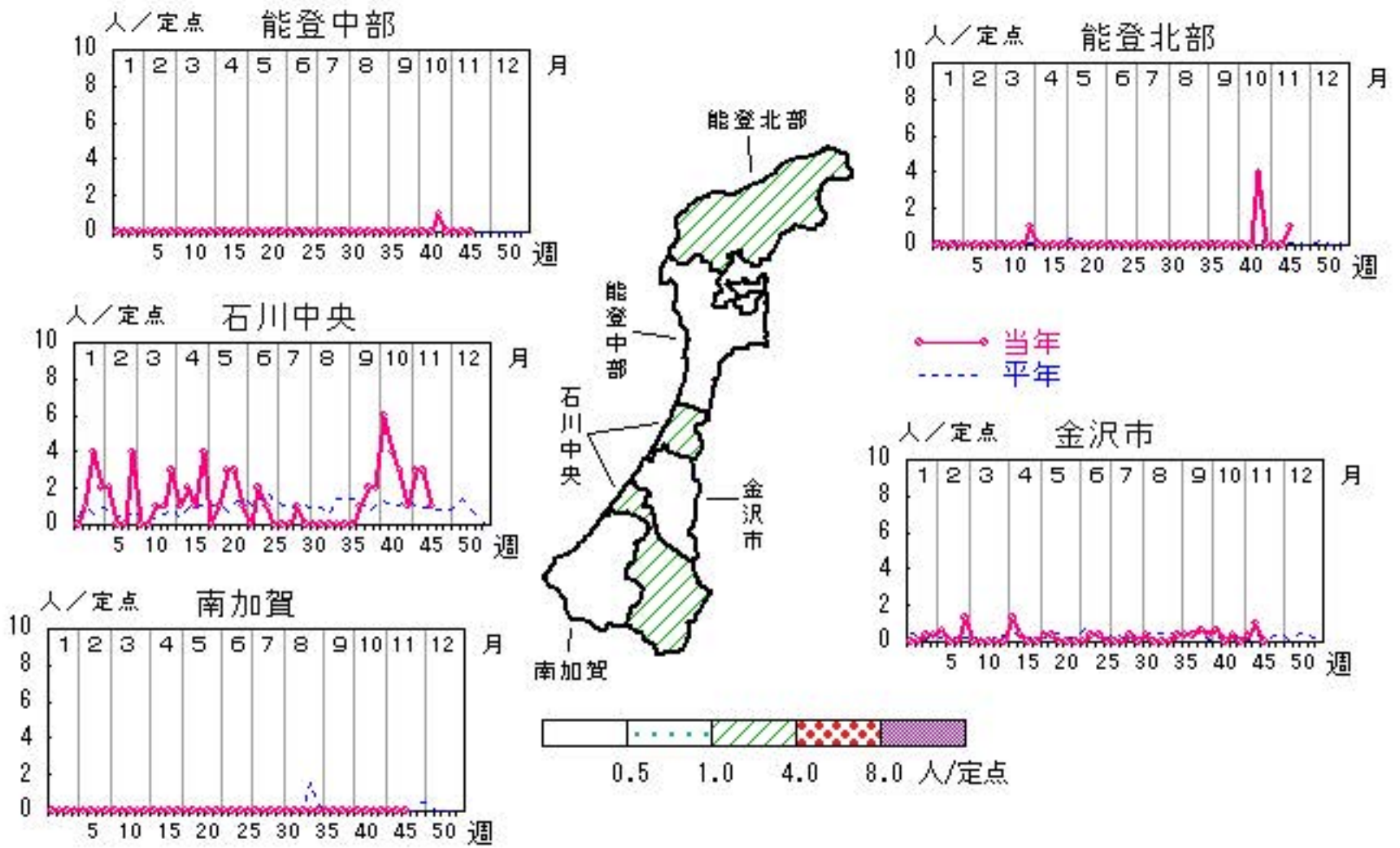

# 無菌性髄膜炎

2018年42週～46週

上段: 定点からの患者報告数  
下段: 定点あたりの患者数

|      | 42週       | 43週       | 44週       | 45週       | 46週       |
|------|-----------|-----------|-----------|-----------|-----------|
| 石川県  | 1<br>0.20 | 1<br>0.20 | 0<br>0.00 | 0<br>0.00 | 0<br>0.00 |
| 金沢市  | 0<br>0.00 | 0<br>0.00 | 0<br>0.00 | 0<br>0.00 | 0<br>0.00 |
| 南加賀  | 0<br>0.00 | 0<br>0.00 | 0<br>0.00 | 0<br>0.00 | 0<br>0.00 |
| 石川中央 | 1<br>1.00 | 1<br>1.00 | 0<br>0.00 | 0<br>0.00 | 0<br>0.00 |
| 能登中部 | 0<br>0.00 | 0<br>0.00 | 0<br>0.00 | 0<br>0.00 | 0<br>0.00 |
| 能登北部 | 0<br>0.00 | 0<br>0.00 | 0<br>0.00 | 0<br>0.00 | 0<br>0.00 |

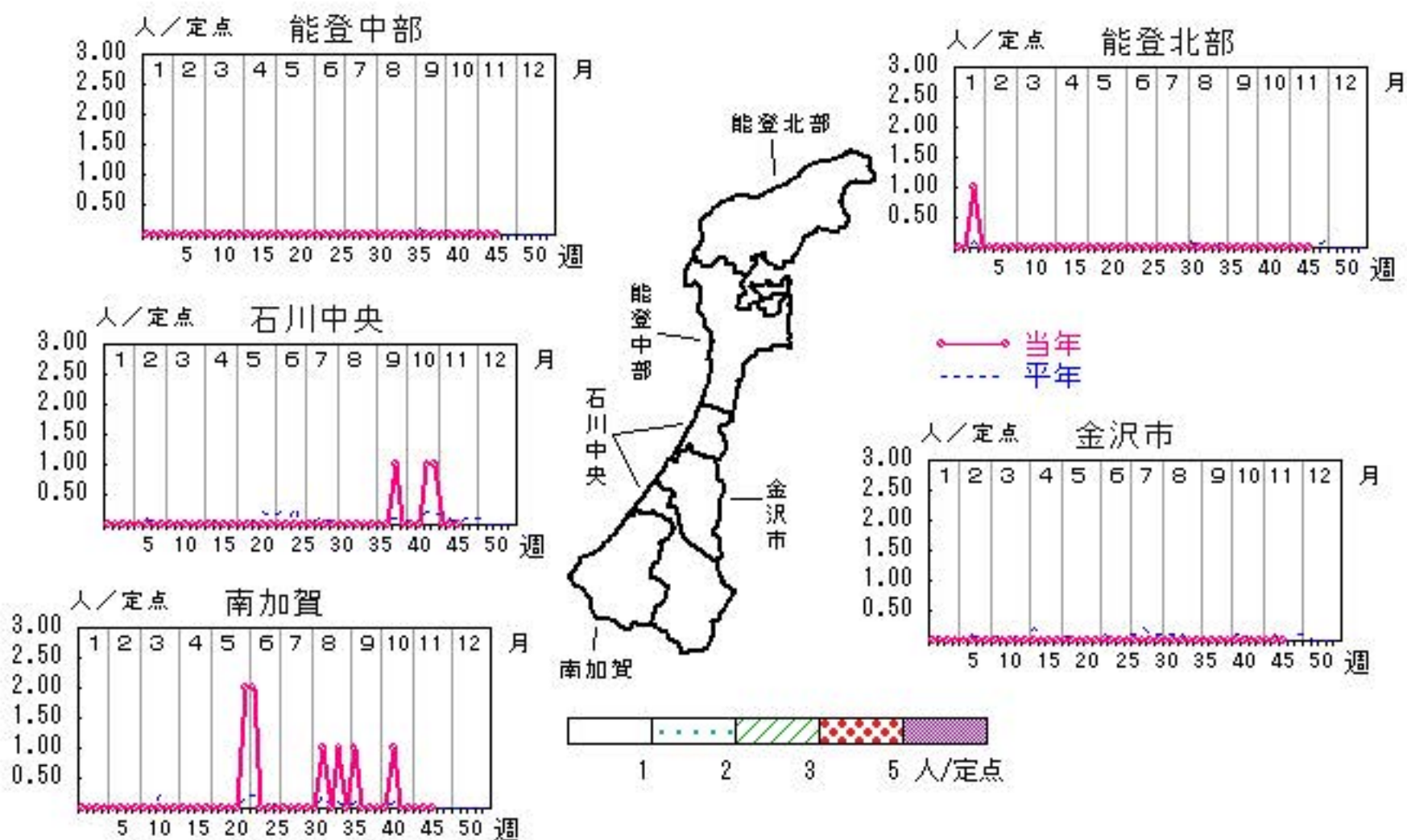

人/定点

○ 当年(石川県)      — 前年(石川県)  
× 当年(全国)      - - - 平年(石川県)

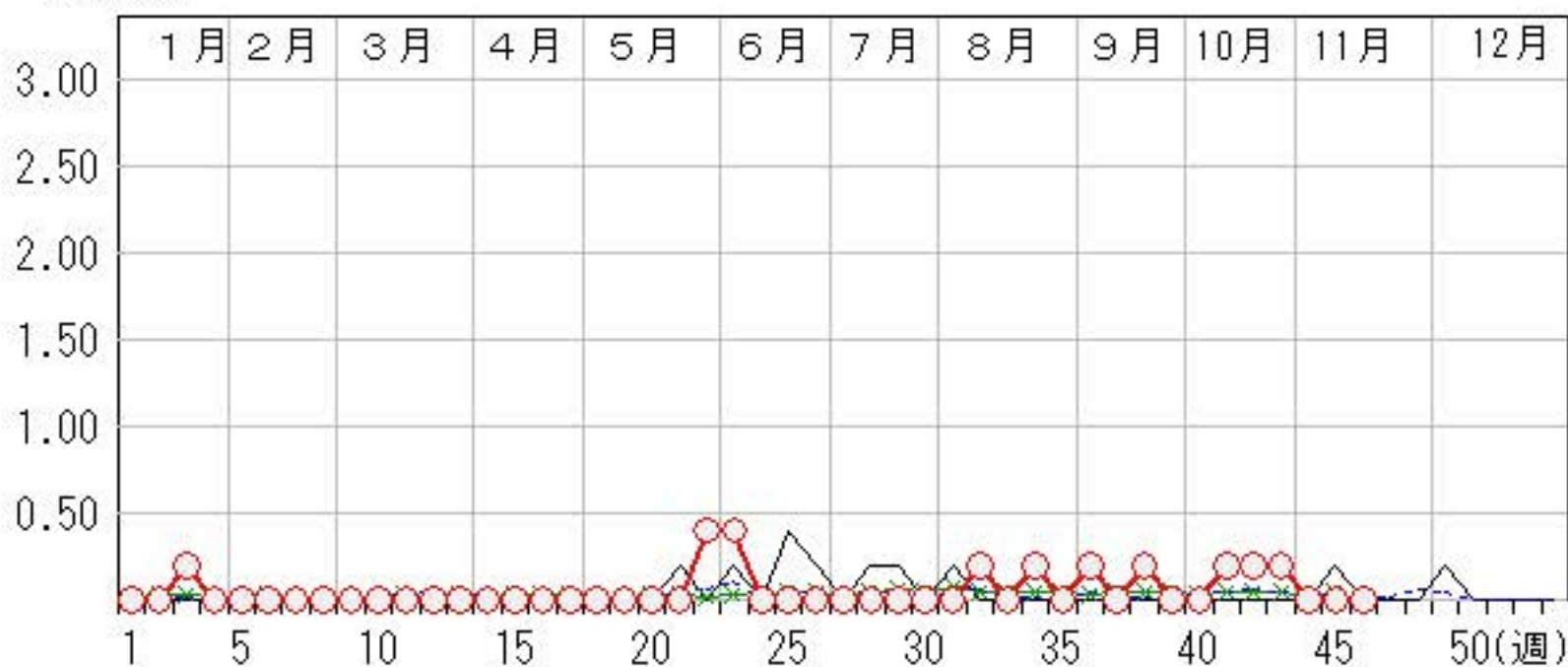

# マイコプラズマ肺炎

2018年42週～46週

上段: 定点からの患者報告数  
下段: 定点あたりの患者数

|      | 42週              | 43週              | 44週               | 45週              | 46週              |
|------|------------------|------------------|-------------------|------------------|------------------|
| 石川県  | 7<br><b>1.40</b> | 6<br><b>1.20</b> | 11<br><b>2.20</b> | 9<br><b>1.80</b> | 3<br><b>0.60</b> |
| 金沢市  | 0<br><b>0.00</b> | 1<br><b>1.00</b> | 1<br><b>1.00</b>  | 0<br><b>0.00</b> | 1<br><b>1.00</b> |
| 南加賀  | 7<br><b>7.00</b> | 3<br><b>3.00</b> | 7<br><b>7.00</b>  | 7<br><b>7.00</b> | 2<br><b>2.00</b> |
| 石川中央 | 0<br><b>0.00</b> | 0<br><b>0.00</b> | 0<br><b>0.00</b>  | 0<br><b>0.00</b> | 0<br><b>0.00</b> |
| 能登中部 | 0<br><b>0.00</b> | 2<br><b>2.00</b> | 2<br><b>2.00</b>  | 2<br><b>2.00</b> | 0<br><b>0.00</b> |
| 能登北部 | 0<br><b>0.00</b> | 0<br><b>0.00</b> | 1<br><b>1.00</b>  | 0<br><b>0.00</b> | 0<br><b>0.00</b> |

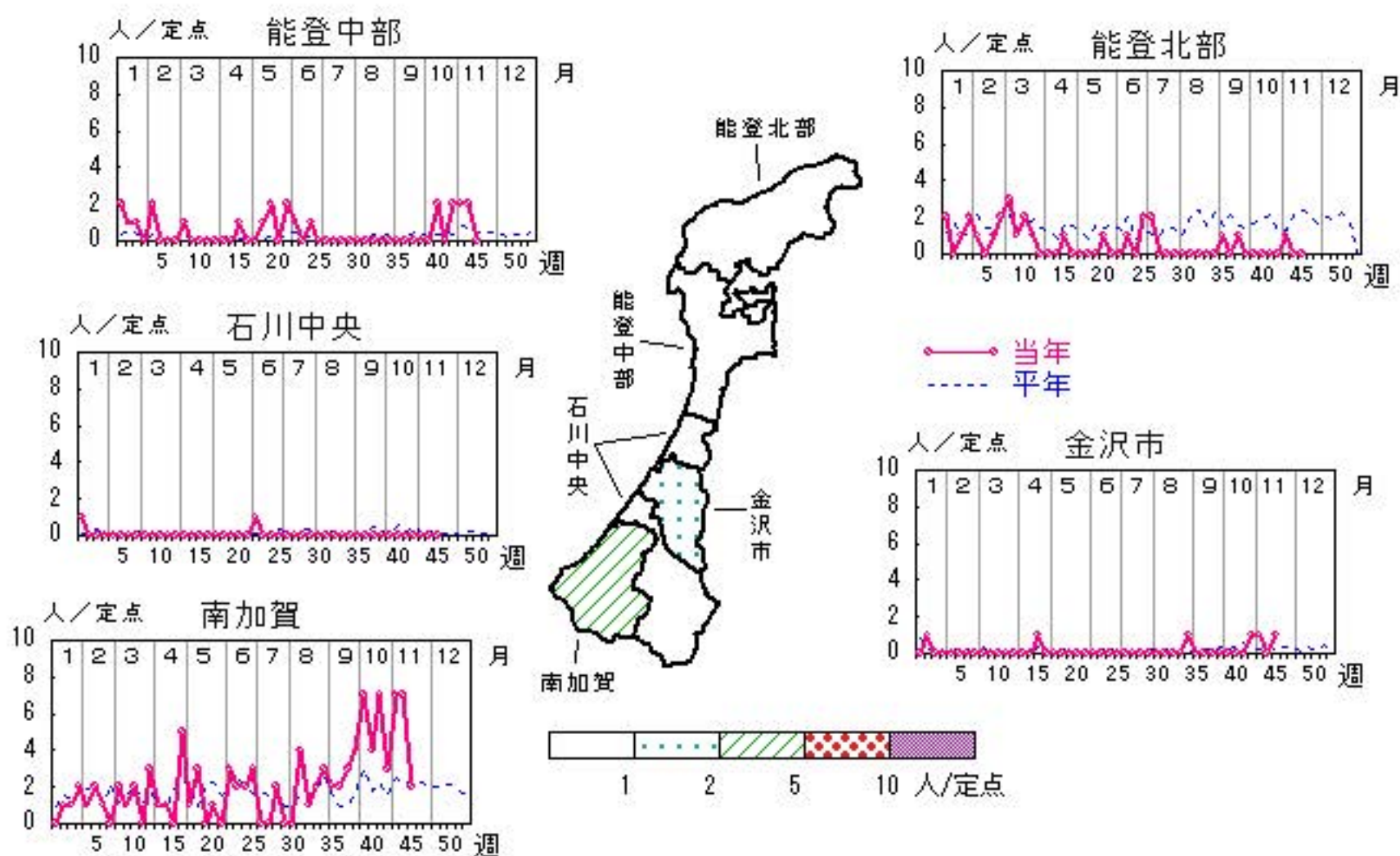

人/定点

○ 当年(石川県)      — 前年(石川県)  
× 当年(全国)      - - - 平年(石川県)

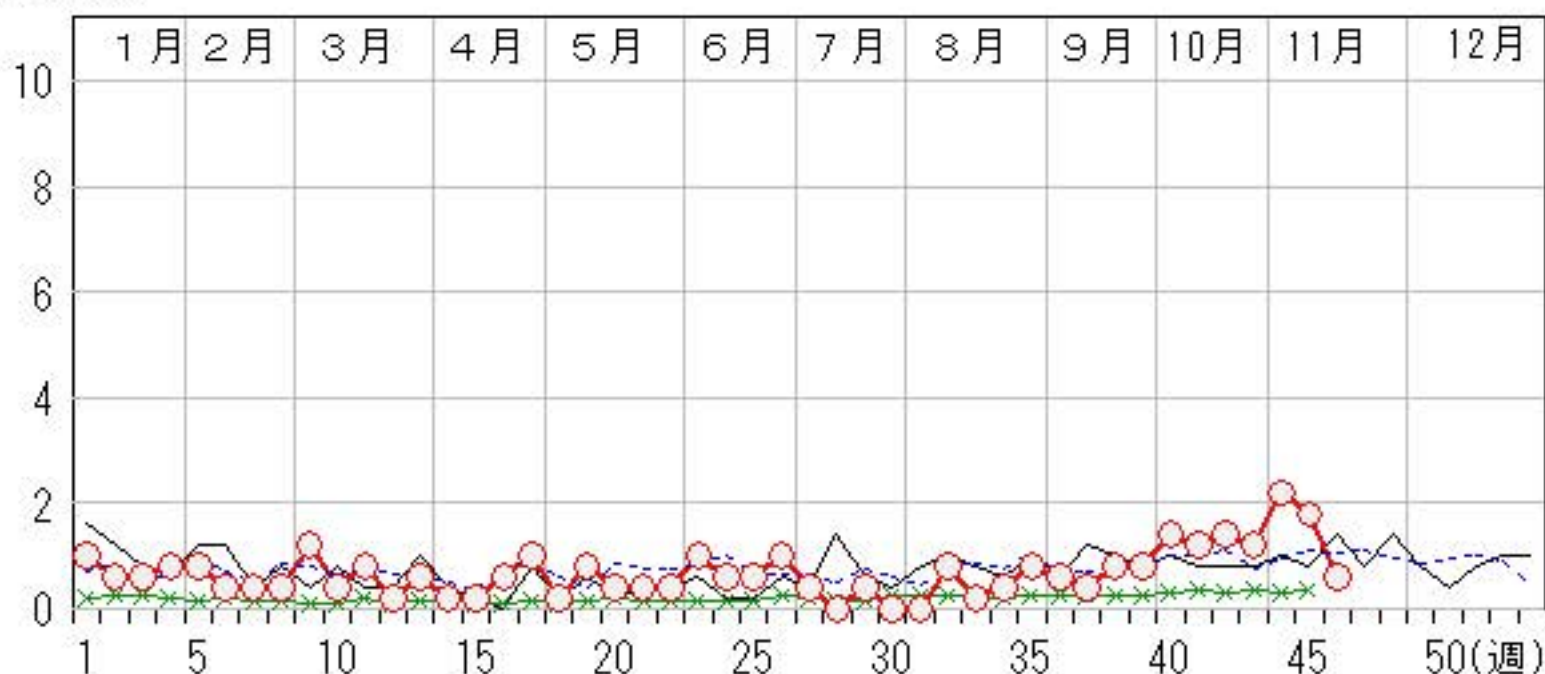



疾患別・年齢階級別患者報告数

2018年 第46週(石川県)

| インフルエンザ | インフルエンザ | 小児科     | RSウイルス感染症 | 咽頭結膜熱 | A群溶血性レンサ球菌咽頭炎 | 感染性胃腸炎 | 水痘 | 手足口病 | 伝染性紅斑 | 突発性発しん | ヘルパンギーナ | 流行性耳下腺炎 | 眼科・基幹   | 急性出血性結膜炎 | 流行性角結膜炎 | 細菌性髄膜炎 | 無菌性髄膜炎 | マイコプラズマ肺炎 | (オウム病除く) | クラミジア肺炎 | イルス) | 感染性胃腸炎(ロタウイルス) |
|---------|---------|---------|-----------|-------|---------------|--------|----|------|-------|--------|---------|---------|---------|----------|---------|--------|--------|-----------|----------|---------|------|----------------|
| 計       | 7       | 計       | 19        | 22    | 85            | 197    | 21 | 8    | 13    | 14     | 4       | 2       | 計       | 2        |         |        |        | 3         |          |         |      |                |
| ~5ヶ月    |         | ~5ヶ月    | 2         |       |               | 3      |    |      |       |        |         |         | ~5ヶ月    |          |         |        |        |           |          |         |      |                |
| ~11ヶ月   |         | ~11ヶ月   | 5         | 4     |               | 13     |    |      | 1     | 3      |         |         | ~11ヶ月   |          |         |        |        |           |          |         |      |                |
| 1歳      | 1       | 1歳      | 7         | 9     | 5             | 37     | 2  | 1    |       | 8      |         |         | 1歳      |          |         |        |        |           |          |         |      |                |
| 2歳      |         | 2歳      | 2         |       | 2             | 27     |    | 2    |       | 1      | 2       |         | 2歳      |          |         |        |        |           |          |         |      |                |
| 3歳      | 1       | 3歳      | 1         | 3     | 7             | 16     | 2  | 3    |       | 2      |         |         | 3歳      |          |         |        |        |           |          |         |      |                |
| 4歳      | 1       | 4歳      | 1         | 3     | 16            | 23     | 4  |      | 3     |        | 1       | 1       | 4歳      |          |         |        |        |           |          |         |      |                |
| 5歳      |         | 5歳      |           |       | 10            | 19     | 3  | 1    | 2     |        | 1       |         | 5歳      |          |         |        |        | 1         |          |         |      |                |
| 6歳      | 1       | 6歳      |           | 1     | 14            | 12     | 4  | 1    | 5     |        |         | 1       | 6歳      |          |         |        |        |           |          |         |      | 1              |
| 7歳      | 1       | 7歳      | 1         |       | 11            | 9      | 4  |      |       |        |         |         | 7歳      |          |         |        |        |           |          |         |      |                |
| 8歳      | 1       | 8歳      |           | 1     | 6             | 7      | 2  |      |       |        |         |         | 8歳      | 1        |         |        |        |           |          |         |      |                |
| 9歳      |         | 9歳      |           | 1     | 5             | 7      |    |      | 1     |        |         |         | 9歳      |          |         |        |        |           |          |         |      |                |
| 10歳~14歳 |         | 10歳~14歳 |           |       | 8             | 14     |    |      |       |        |         |         | 10歳~14歳 |          |         |        |        |           |          |         |      | 1              |
| 15歳~19歳 |         | 15歳~19歳 |           |       |               | 1      |    |      |       |        |         |         | 15歳~19歳 |          |         |        |        |           |          |         |      |                |
| 20歳~29歳 | 1       | 20歳以上   |           |       | 1             | 9      |    |      | 1     |        |         |         | 20歳~29歳 |          |         |        |        |           |          |         |      |                |
| 30歳~39歳 |         |         |           |       |               |        |    |      |       |        |         |         | 30歳~39歳 | 1        |         |        |        |           |          |         |      |                |
| 40歳~49歳 |         |         |           |       |               |        |    |      |       |        |         |         | 40歳~49歳 |          |         |        |        |           |          |         |      |                |
| 50歳~59歳 |         |         |           |       |               |        |    |      |       |        |         |         | 50歳~59歳 |          |         |        |        |           |          |         |      |                |
| 60歳~69歳 |         |         |           |       |               |        |    |      |       |        |         |         | 60歳~69歳 |          |         |        |        |           |          |         |      |                |
| 70歳~79歳 |         |         |           |       |               |        |    |      |       |        |         |         | 70歳以上   |          |         |        |        |           |          |         |      |                |
| 80歳以上   |         |         |           |       |               |        |    |      |       |        |         |         |         |          |         |        |        |           |          |         |      |                |

石川県感染症情報センター

平成30年 感染症週報(インフルエンザ・小児科) 推移表

人

| 週   | 期間            | 定点数               |                  | 501<br>インフル<br>ンザ | 600<br>RSウ<br>イルス<br>感染症 | 601<br>咽頭結<br>膜熱 | 602<br>A群溶<br>血性レ<br>ンサ球<br>菌咽頭<br>炎 | 603<br>感染性<br>胃腸炎 | 604<br>水痘 | 605<br>手足口<br>病 | 606<br>伝染性<br>紅斑 | 607<br>突発性<br>発しん | 610<br>ヘルパ<br>ンキ<br>ーナ | 612<br>流行性<br>耳下腺<br>炎 |
|-----|---------------|-------------------|------------------|-------------------|--------------------------|------------------|--------------------------------------|-------------------|-----------|-----------------|------------------|-------------------|------------------------|------------------------|
|     |               | 5<br>イン<br>フ<br>ザ | 6<br>小<br>児<br>科 |                   |                          |                  |                                      |                   |           |                 |                  |                   |                        |                        |
| 1   | 1. 1～ 1. 7    | 48                | 29               | 375               | 7                        | 22               | 45                                   | 104               | 43        | 4               | 3                | 6                 |                        | 1                      |
| 2   | 1. 8～ 1. 14   | 48                | 29               | 644               | 7                        | 22               | 71                                   | 162               | 21        | 3               | 2                | 12                |                        | 3                      |
| 3   | 1. 15～ 1. 21  | 48                | 29               | 1,376             | 10                       | 19               | 110                                  | 190               | 19        | 8               | 5                | 13                |                        | 5                      |
| 4   | 1. 22～ 1. 28  | 48                | 29               | 1,823             | 29                       | 20               | 154                                  | 125               | 15        | 3               | 4                | 10                |                        | 4                      |
| 5   | 1. 29～ 2. 4   | 48                | 29               | 2,424             | 12                       | 33               | 151                                  | 150               | 8         | 7               | 5                | 11                |                        | 2                      |
| 6   | 2. 5～ 2. 11   | 48                | 29               | 1,949             | 17                       | 26               | 160                                  | 122               | 13        | 1               | 1                | 2                 |                        | 3                      |
| 7   | 2. 12～ 2. 18  | 48                | 29               | 972               | 10                       | 21               | 103                                  | 91                | 14        | 3               | 6                | 11                |                        | 1                      |
| 8   | 2. 19～ 2. 25  | 48                | 29               | 1,067             | 9                        | 15               | 179                                  | 107               | 3         | 5               | 5                | 8                 |                        |                        |
| 9   | 2. 26～ 3. 4   | 48                | 29               | 1,103             | 5                        | 18               | 168                                  | 129               | 13        | 5               | 7                | 9                 |                        | 1                      |
| 10  | 3. 5～ 3. 11   | 48                | 29               | 946               | 6                        | 15               | 195                                  | 120               | 6         | 6               | 15               | 14                |                        |                        |
| 11  | 3. 12～ 3. 18  | 48                | 29               | 779               | 11                       | 15               | 176                                  | 151               | 9         | 1               | 8                | 1                 |                        | 2                      |
| 12  | 3. 19～ 3. 25  | 48                | 29               | 577               | 19                       | 14               | 149                                  | 136               | 11        |                 | 8                | 8                 |                        | 3                      |
| 13  | 3. 26～ 4. 1   | 48                | 29               | 353               | 27                       | 21               | 129                                  | 98                | 9         | 1               | 5                | 12                |                        | 2                      |
| 14  | 4. 2～ 4. 8    | 48                | 29               | 224               | 10                       | 8                | 96                                   | 120               | 9         | 2               | 9                | 15                | 1                      | 3                      |
| 15  | 4. 9～ 4. 15   | 48                | 29               | 167               | 12                       | 8                | 98                                   | 132               | 10        |                 | 4                | 14                |                        | 1                      |
| 16  | 4. 16～ 4. 22  | 48                | 29               | 177               | 13                       | 20               | 103                                  | 166               | 8         |                 | 6                | 13                | 1                      | 2                      |
| 17  | 4. 23～ 4. 29  | 48                | 29               | 99                | 6                        | 25               | 102                                  | 180               | 9         | 3               | 6                | 15                | 1                      | 1                      |
| 18  | 4. 30～ 5. 6   | 48                | 29               | 71                | 1                        | 12               | 63                                   | 104               | 6         | 2               | 3                | 9                 | 1                      |                        |
| 19  | 5. 7～ 5. 13   | 48                | 29               | 27                | 3                        | 14               | 99                                   | 230               | 9         | 1               | 6                | 19                |                        | 4                      |
| 20  | 5. 14～ 5. 20  | 48                | 29               | 61                | 5                        | 27               | 117                                  | 224               | 8         | 1               | 1                | 22                | 1                      | 5                      |
| 21  | 5. 21～ 5. 27  | 48                | 29               | 49                | 4                        | 48               | 107                                  | 237               | 16        | 5               | 5                | 16                |                        | 4                      |
| 22  | 5. 28～ 6. 3   | 48                | 29               | 27                | 2                        | 31               | 119                                  | 184               | 11        | 4               | 1                | 21                |                        | 6                      |
| 23  | 6. 4～ 6. 10   | 48                | 29               | 6                 | 4                        | 32               | 100                                  | 195               | 18        | 21              | 3                | 17                | 2                      | 1                      |
| 24  | 6. 11～ 6. 17  | 48                | 29               | 3                 | 4                        | 29               | 100                                  | 186               | 7         | 9               | 3                | 17                | 2                      | 2                      |
| 25  | 6. 18～ 6. 24  | 48                | 29               |                   | 5                        | 24               | 128                                  | 189               | 18        | 9               | 5                | 15                | 2                      | 2                      |
| 26  | 6. 25～ 7. 1   | 48                | 29               |                   | 14                       | 22               | 89                                   | 182               | 5         | 12              | 3                | 13                | 4                      | 3                      |
| 27  | 7. 2～ 7. 8    | 48                | 29               | 2                 | 19                       | 18               | 103                                  | 149               | 8         | 8               | 6                | 18                | 11                     | 2                      |
| 28  | 7. 9～ 7. 15   | 48                | 29               | 2                 | 17                       | 12               | 74                                   | 142               | 3         | 21              | 7                | 18                | 22                     | 8                      |
| 29  | 7. 16～ 7. 22  | 48                | 29               |                   | 23                       | 6                | 44                                   | 136               | 9         | 22              | 8                | 12                | 40                     | 2                      |
| 30  | 7. 23～ 7. 29  | 48                | 29               |                   | 23                       | 9                | 57                                   | 95                | 2         | 19              | 8                | 11                | 77                     |                        |
| 31  | 7. 30～ 8. 5   | 48                | 29               |                   | 16                       | 10               | 46                                   | 136               | 4         | 9               | 6                | 6                 | 106                    | 2                      |
| 32  | 8. 6～ 8. 12   | 48                | 29               |                   | 31                       | 7                | 40                                   | 104               | 9         | 15              | 7                | 10                | 75                     | 2                      |
| 33  | 8. 13～ 8. 19  | 48                | 29               |                   | 26                       | 8                | 35                                   | 73                | 10        | 5               | 6                | 10                | 65                     | 1                      |
| 34  | 8. 20～ 8. 26  | 48                | 29               |                   | 45                       | 4                | 54                                   | 103               | 14        | 14              | 9                | 8                 | 50                     | 4                      |
| 35  | 8. 27～ 9. 2   | 48                | 29               | 1                 | 51                       | 3                | 45                                   | 131               | 7         | 30              | 6                | 5                 | 74                     | 2                      |
| 36  | 9. 3～ 9. 9    | 48                | 29               |                   | 99                       |                  | 64                                   | 145               | 13        | 20              | 5                | 16                | 53                     | 2                      |
| 37  | 9. 10～ 9. 16  | 48                | 29               | 2                 | 117                      | 6                | 47                                   | 110               | 7         | 14              | 4                | 15                | 32                     | 1                      |
| 38  | 9. 17～ 9. 23  | 48                | 29               | 1                 | 103                      | 4                | 61                                   | 87                | 3         | 25              | 2                | 10                | 46                     | 1                      |
| 39  | 9. 24～ 9. 30  | 48                | 29               |                   | 75                       | 7                | 40                                   | 91                | 9         | 26              |                  | 11                | 25                     | 2                      |
| 40  | 10. 1～10. 7   | 48                | 29               | 8                 | 64                       | 13               | 56                                   | 139               | 6         | 15              | 1                | 18                | 25                     | 1                      |
| 41  | 10. 8～10. 14  | 48                | 29               | 20                | 67                       | 7                | 45                                   | 82                | 5         | 17              | 5                | 6                 | 23                     | 2                      |
| 42  | 10. 15～10. 21 | 48                | 29               | 24                | 60                       | 14               | 67                                   | 117               | 2         | 18              | 8                | 13                | 15                     |                        |
| 43  | 10. 22～10. 28 | 48                | 29               | 14                | 50                       | 8                | 96                                   | 172               | 6         | 11              | 8                | 16                | 6                      | 1                      |
| 44  | 10. 29～11. 4  | 48                | 29               | 4                 | 28                       | 17               | 79                                   | 221               | 8         | 9               | 8                | 8                 | 3                      | 5                      |
| 45  | 11. 5～11. 11  | 48                | 29               | 11                | 28                       | 23               | 99                                   | 213               | 7         | 5               | 12               | 20                | 8                      | 1                      |
| 46  | 11. 12～11. 18 | 48                | 29               | 7                 | 19                       | 22               | 85                                   | 197               | 21        | 8               | 13               | 14                | 4                      | 2                      |
| 合 計 |               |                   |                  | 15,395            | 1,213                    | 759              | 4,348                                | 6,657             | 471       | 427             | 258              | 568               | 775                    | 102                    |

B

平成30年 感染症週報(インフルエンザ・小児科) 推移表 定点当たり患者発生数

人/定点

| 週   | 期間          | 定点数            |          | 501<br>インフル<br>ンザ | 600<br>RSウ<br>イルス<br>感染症 | 601<br>咽頭結<br>膜熱 | 602<br>A群溶<br>血性レ<br>ンサ球<br>菌咽頭<br>炎 | 603<br>感染性<br>胃腸炎 | 604<br>水痘 | 605<br>手足口<br>病 | 606<br>伝染性<br>紅斑 | 607<br>突発性<br>発しん | 610<br>ヘルパ<br>ンキ<br>ーナ | 612<br>流行性<br>耳下腺<br>炎 |
|-----|-------------|----------------|----------|-------------------|--------------------------|------------------|--------------------------------------|-------------------|-----------|-----------------|------------------|-------------------|------------------------|------------------------|
|     |             | 5<br>インフ<br>ンザ | 6<br>小児科 |                   |                          |                  |                                      |                   |           |                 |                  |                   |                        |                        |
| 1   | 1. 1～ 1. 7  | 48             | 29       | 7.81              | 0.24                     | 0.76             | 1.55                                 | 3.59              | 1.48      | 0.14            | 0.10             | 0.21              |                        | 0.03                   |
| 2   | 1. 8～ 1.14  | 48             | 29       | 13.42             | 0.24                     | 0.76             | 2.45                                 | 5.59              | 0.72      | 0.10            | 0.07             | 0.41              |                        | 0.10                   |
| 3   | 1.15～ 1.21  | 48             | 29       | 28.67             | 0.34                     | 0.66             | 3.79                                 | 6.55              | 0.66      | 0.28            | 0.17             | 0.45              |                        | 0.17                   |
| 4   | 1.22～ 1.28  | 48             | 29       | 37.98             | 1.00                     | 0.69             | 5.31                                 | 4.31              | 0.52      | 0.10            | 0.14             | 0.34              |                        | 0.14                   |
| 5   | 1.29～ 2. 4  | 48             | 29       | 50.50             | 0.41                     | 1.14             | 5.21                                 | 5.17              | 0.28      | 0.24            | 0.17             | 0.38              |                        | 0.07                   |
| 6   | 2. 5～ 2.11  | 48             | 29       | 40.60             | 0.59                     | 0.90             | 5.52                                 | 4.21              | 0.45      | 0.03            | 0.03             | 0.07              |                        | 0.10                   |
| 7   | 2.12～ 2.18  | 48             | 29       | 20.25             | 0.34                     | 0.72             | 3.55                                 | 3.14              | 0.48      | 0.10            | 0.21             | 0.38              |                        | 0.03                   |
| 8   | 2.19～ 2.25  | 48             | 29       | 22.23             | 0.31                     | 0.52             | 6.17                                 | 3.69              | 0.10      | 0.17            | 0.17             | 0.28              |                        |                        |
| 9   | 2.26～ 3. 4  | 48             | 29       | 22.98             | 0.17                     | 0.62             | 5.79                                 | 4.45              | 0.45      | 0.17            | 0.24             | 0.31              |                        | 0.03                   |
| 10  | 3. 5～ 3.11  | 48             | 29       | 19.71             | 0.21                     | 0.52             | 6.72                                 | 4.14              | 0.21      | 0.21            | 0.52             | 0.48              |                        |                        |
| 11  | 3.12～ 3.18  | 48             | 29       | 16.23             | 0.38                     | 0.52             | 6.07                                 | 5.21              | 0.31      | 0.03            | 0.28             | 0.03              |                        | 0.07                   |
| 12  | 3.19～ 3.25  | 48             | 29       | 12.02             | 0.66                     | 0.48             | 5.14                                 | 4.69              | 0.38      |                 | 0.28             | 0.28              |                        | 0.10                   |
| 13  | 3.26～ 4. 1  | 48             | 29       | 7.35              | 0.93                     | 0.72             | 4.45                                 | 3.38              | 0.31      | 0.03            | 0.17             | 0.41              |                        | 0.07                   |
| 14  | 4. 2～ 4. 8  | 48             | 29       | 4.67              | 0.34                     | 0.28             | 3.31                                 | 4.14              | 0.31      | 0.07            | 0.31             | 0.52              | 0.03                   | 0.10                   |
| 15  | 4. 9～ 4.15  | 48             | 29       | 3.48              | 0.41                     | 0.28             | 3.38                                 | 4.55              | 0.34      |                 | 0.14             | 0.48              |                        | 0.03                   |
| 16  | 4.16～ 4.22  | 48             | 29       | 3.69              | 0.45                     | 0.69             | 3.55                                 | 5.72              | 0.28      |                 | 0.21             | 0.45              | 0.03                   | 0.07                   |
| 17  | 4.23～ 4.29  | 48             | 29       | 2.06              | 0.21                     | 0.86             | 3.52                                 | 6.21              | 0.31      | 0.10            | 0.21             | 0.52              | 0.03                   | 0.03                   |
| 18  | 4.30～ 5. 6  | 48             | 29       | 1.48              | 0.03                     | 0.41             | 2.17                                 | 3.59              | 0.21      | 0.07            | 0.10             | 0.31              | 0.03                   |                        |
| 19  | 5. 7～ 5.13  | 48             | 29       | 0.56              | 0.10                     | 0.48             | 3.41                                 | 7.93              | 0.31      | 0.03            | 0.21             | 0.66              |                        | 0.14                   |
| 20  | 5.14～ 5.20  | 48             | 29       | 1.27              | 0.17                     | 0.93             | 4.03                                 | 7.72              | 0.28      | 0.03            | 0.03             | 0.76              | 0.03                   | 0.17                   |
| 21  | 5.21～ 5.27  | 48             | 29       | 1.02              | 0.14                     | 1.66             | 3.69                                 | 8.17              | 0.55      | 0.17            | 0.17             | 0.55              |                        | 0.14                   |
| 22  | 5.28～ 6. 3  | 48             | 29       | 0.56              | 0.07                     | 1.07             | 4.10                                 | 6.34              | 0.38      | 0.14            | 0.03             | 0.72              |                        | 0.21                   |
| 23  | 6. 4～ 6.10  | 48             | 29       | 0.13              | 0.14                     | 1.10             | 3.45                                 | 6.72              | 0.62      | 0.72            | 0.10             | 0.59              | 0.07                   | 0.03                   |
| 24  | 6.11～ 6.17  | 48             | 29       | 0.06              | 0.14                     | 1.00             | 3.45                                 | 6.41              | 0.24      | 0.31            | 0.10             | 0.59              | 0.07                   | 0.07                   |
| 25  | 6.18～ 6.24  | 48             | 29       |                   | 0.17                     | 0.83             | 4.41                                 | 6.52              | 0.62      | 0.31            | 0.17             | 0.52              | 0.07                   | 0.07                   |
| 26  | 6.25～ 7. 1  | 48             | 29       |                   | 0.48                     | 0.76             | 3.07                                 | 6.28              | 0.17      | 0.41            | 0.10             | 0.45              | 0.14                   | 0.10                   |
| 27  | 7. 2～ 7. 8  | 48             | 29       | 0.04              | 0.66                     | 0.62             | 3.55                                 | 5.14              | 0.28      | 0.28            | 0.21             | 0.62              | 0.38                   | 0.07                   |
| 28  | 7. 9～ 7.15  | 48             | 29       | 0.04              | 0.59                     | 0.41             | 2.55                                 | 4.90              | 0.10      | 0.72            | 0.24             | 0.62              | 0.76                   | 0.28                   |
| 29  | 7.16～ 7.22  | 48             | 29       |                   | 0.79                     | 0.21             | 1.52                                 | 4.69              | 0.31      | 0.76            | 0.28             | 0.41              | 1.38                   | 0.07                   |
| 30  | 7.23～ 7.29  | 48             | 29       |                   | 0.79                     | 0.31             | 1.97                                 | 3.28              | 0.07      | 0.66            | 0.28             | 0.38              | 2.66                   |                        |
| 31  | 7.30～ 8. 5  | 48             | 29       |                   | 0.55                     | 0.34             | 1.59                                 | 4.69              | 0.14      | 0.31            | 0.21             | 0.21              | 3.66                   | 0.07                   |
| 32  | 8. 6～ 8.12  | 48             | 29       |                   | 1.07                     | 0.24             | 1.38                                 | 3.59              | 0.31      | 0.52            | 0.24             | 0.34              | 2.59                   | 0.07                   |
| 33  | 8.13～ 8.19  | 48             | 29       |                   | 0.90                     | 0.28             | 1.21                                 | 2.52              | 0.34      | 0.17            | 0.21             | 0.34              | 2.24                   | 0.03                   |
| 34  | 8.20～ 8.26  | 48             | 29       |                   | 1.55                     | 0.14             | 1.86                                 | 3.55              | 0.48      | 0.48            | 0.31             | 0.28              | 1.72                   | 0.14                   |
| 35  | 8.27～ 9. 2  | 48             | 29       | 0.02              | 1.76                     | 0.10             | 1.55                                 | 4.52              | 0.24      | 1.03            | 0.21             | 0.17              | 2.55                   | 0.07                   |
| 36  | 9. 3～ 9. 9  | 48             | 29       |                   | 3.41                     |                  | 2.21                                 | 5.00              | 0.45      | 0.69            | 0.17             | 0.55              | 1.83                   | 0.07                   |
| 37  | 9.10～ 9.16  | 48             | 29       | 0.04              | 4.03                     | 0.21             | 1.62                                 | 3.79              | 0.24      | 0.48            | 0.14             | 0.52              | 1.10                   | 0.03                   |
| 38  | 9.17～ 9.23  | 48             | 29       | 0.02              | 3.55                     | 0.14             | 2.10                                 | 3.00              | 0.10      | 0.86            | 0.07             | 0.34              | 1.59                   | 0.03                   |
| 39  | 9.24～ 9.30  | 48             | 29       |                   | 2.59                     | 0.24             | 1.38                                 | 3.14              | 0.31      | 0.90            |                  | 0.38              | 0.86                   | 0.07                   |
| 40  | 10. 1～10. 7 | 48             | 29       | 0.17              | 2.21                     | 0.45             | 1.93                                 | 4.79              | 0.21      | 0.52            | 0.03             | 0.62              | 0.86                   | 0.03                   |
| 41  | 10. 8～10.14 | 48             | 29       | 0.42              | 2.31                     | 0.24             | 1.55                                 | 2.83              | 0.17      | 0.59            | 0.17             | 0.21              | 0.79                   | 0.07                   |
| 42  | 10.15～10.21 | 48             | 29       | 0.50              | 2.07                     | 0.48             | 2.31                                 | 4.03              | 0.07      | 0.62            | 0.28             | 0.45              | 0.52                   |                        |
| 43  | 10.22～10.28 | 48             | 29       | 0.29              | 1.72                     | 0.28             | 3.31                                 | 5.93              | 0.21      | 0.38            | 0.28             | 0.55              | 0.21                   | 0.03                   |
| 44  | 10.29～11. 4 | 48             | 29       | 0.08              | 0.97                     | 0.59             | 2.72                                 | 7.62              | 0.28      | 0.31            | 0.28             | 0.28              | 0.10                   | 0.17                   |
| 45  | 11. 5～11.11 | 48             | 29       | 0.23              | 0.97                     | 0.79             | 3.41                                 | 7.34              | 0.24      | 0.17            | 0.41             | 0.69              | 0.28                   | 0.03                   |
| 46  | 11.12～11.18 | 48             | 29       | 0.15              | 0.66                     | 0.76             | 2.93                                 | 6.79              | 0.72      | 0.28            | 0.45             | 0.48              | 0.14                   | 0.07                   |
| 合 計 |             |                |          | 320.73            | 41.83                    | 26.17            | 149.93                               | 229.55            | 16.24     | 14.72           | 8.90             | 19.59             | 26.72                  | 3.52                   |

平成30年 感染症週報(眼科・基幹) 推移表

人

| 週   | 期間          | 定点数     |         | 701<br>急性出血性結膜炎 | 702<br>流行性角結膜炎 | 902<br>細菌性髄膜炎 | 903<br>無菌性髄膜炎 | 904<br>マイコプラズマ肺炎 | 905<br>クラミジア肺炎 | 907<br>感染性胃腸炎<br>(ロタウイルス) |
|-----|-------------|---------|---------|-----------------|----------------|---------------|---------------|------------------|----------------|---------------------------|
|     |             | 7<br>眼科 | 9<br>基幹 |                 |                |               |               |                  |                |                           |
| 1   | 1. 1~ 1. 7  | 7       | 5       |                 |                |               |               | 5                |                |                           |
| 2   | 1. 8~ 1.14  | 7       | 5       |                 | 1              |               |               | 3                |                | 1                         |
| 3   | 1.15~ 1.21  | 7       | 5       |                 | 5              |               | 1             | 3                |                |                           |
| 4   | 1.22~ 1.28  | 7       | 5       |                 | 3              | 1             |               | 4                |                |                           |
| 5   | 1.29~ 2. 4  | 7       | 5       |                 | 4              |               |               | 4                |                |                           |
| 6   | 2. 5~ 2.11  | 7       | 5       |                 |                |               |               | 2                |                |                           |
| 7   | 2.12~ 2.18  | 7       | 5       |                 |                |               |               | 2                |                |                           |
| 8   | 2.19~ 2.25  | 7       | 5       |                 | 8              |               |               | 2                |                |                           |
| 9   | 2.26~ 3. 4  | 7       | 5       |                 |                |               |               | 6                |                |                           |
| 10  | 3. 5~ 3.11  | 7       | 5       |                 |                |               |               | 2                |                |                           |
| 11  | 3.12~ 3.18  | 7       | 5       |                 | 1              |               |               | 4                |                |                           |
| 12  | 3.19~ 3.25  | 7       | 5       |                 | 1              |               |               | 1                |                |                           |
| 13  | 3.26~ 4. 1  | 7       | 5       |                 | 4              |               |               | 3                |                | 2                         |
| 14  | 4. 2~ 4. 8  | 7       | 5       |                 | 5              |               |               | 1                |                | 2                         |
| 15  | 4. 9~ 4.15  | 7       | 5       |                 | 3              |               |               | 1                |                | 1                         |
| 16  | 4.16~ 4.22  | 7       | 5       |                 | 1              |               |               | 3                |                |                           |
| 17  | 4.23~ 4.29  | 7       | 5       |                 | 4              |               |               | 5                |                |                           |
| 18  | 4.30~ 5. 6  | 7       | 5       |                 | 1              |               |               | 1                |                |                           |
| 19  | 5. 7~ 5.13  | 7       | 5       |                 | 2              |               |               | 4                |                |                           |
| 20  | 5.14~ 5.20  | 7       | 5       |                 | 3              |               |               | 2                |                | 1                         |
| 21  | 5.21~ 5.27  | 7       | 5       |                 | 3              |               |               | 2                |                | 2                         |
| 22  | 5.28~ 6. 3  | 7       | 5       |                 | 1              |               | 2             | 2                |                | 1                         |
| 23  | 6. 4~ 6.10  | 7       | 5       |                 |                |               | 2             | 5                |                |                           |
| 24  | 6.11~ 6.17  | 7       | 5       |                 | 3              |               |               | 3                |                |                           |
| 25  | 6.18~ 6.24  | 7       | 5       |                 | 2              | 1             |               | 3                |                |                           |
| 26  | 6.25~ 7. 1  | 7       | 5       |                 |                |               |               | 5                |                |                           |
| 27  | 7. 2~ 7. 8  | 7       | 5       |                 |                |               |               | 2                |                |                           |
| 28  | 7. 9~ 7.15  | 7       | 5       |                 |                |               |               |                  |                |                           |
| 29  | 7.16~ 7.22  | 7       | 5       |                 | 2              |               |               | 2                |                |                           |
| 30  | 7.23~ 7.29  | 7       | 5       |                 |                |               |               |                  |                |                           |
| 31  | 7.30~ 8. 5  | 7       | 5       |                 | 1              |               |               |                  |                |                           |
| 32  | 8. 6~ 8.12  | 7       | 5       |                 |                |               | 1             | 4                |                |                           |
| 33  | 8.13~ 8.19  | 7       | 5       |                 |                |               |               | 1                |                |                           |
| 34  | 8.20~ 8.26  | 7       | 5       |                 |                |               | 1             | 2                |                |                           |
| 35  | 8.27~ 9. 2  | 7       | 5       |                 | 1              | 1             |               | 4                |                |                           |
| 36  | 9. 3~ 9. 9  | 7       | 5       | 1               | 1              |               | 1             | 3                |                |                           |
| 37  | 9.10~ 9.16  | 7       | 5       |                 | 2              |               |               | 2                |                |                           |
| 38  | 9.17~ 9.23  | 7       | 5       |                 | 4              |               | 1             | 4                |                |                           |
| 39  | 9.24~ 9.30  | 7       | 5       |                 | 3              |               |               | 4                |                |                           |
| 40  | 10. 1~10. 7 | 7       | 5       |                 | 8              |               |               | 7                |                |                           |
| 41  | 10. 8~10.14 | 7       | 5       |                 | 4              |               | 1             | 6                |                |                           |
| 42  | 10.15~10.21 | 7       | 5       |                 | 9              |               | 1             | 7                |                |                           |
| 43  | 10.22~10.28 | 7       | 5       |                 | 1              |               | 1             | 6                |                |                           |
| 44  | 10.29~11. 4 | 7       | 5       |                 | 4              |               |               | 11               |                |                           |
| 45  | 11. 5~11.11 | 7       | 5       |                 | 6              |               |               | 9                |                |                           |
| 46  | 11.12~11.18 | 7       | 5       |                 | 2              |               |               | 3                |                |                           |
| 合 計 |             |         |         | 1               | 103            | 3             | 12            | 155              |                | 10                        |

B

平成30年 感染症週報(眼科・基幹) 推移表 定点当たり患者発生数

人/定点

| 週   | 期間          | 定点数     |         | 701              | 702             | 902        | 903        | 904               | 905         | 907                        |
|-----|-------------|---------|---------|------------------|-----------------|------------|------------|-------------------|-------------|----------------------------|
|     |             | 7<br>眼科 | 9<br>基幹 | 急性出<br>血性結<br>膜炎 | 流行性<br>角結膜<br>炎 | 細菌性<br>髄膜炎 | 無菌性<br>髄膜炎 | マイコ<br>プラズ<br>マ肺炎 | クラミジア<br>肺炎 | 感染性<br>胃腸炎<br>(ロタウイ<br>ルス) |
| 1   | 1. 1~ 1. 7  | 7       | 5       |                  |                 |            |            | 1.00              |             |                            |
| 2   | 1. 8~ 1.14  | 7       | 5       |                  | 0.14            |            |            | 0.60              |             | 0.20                       |
| 3   | 1.15~ 1.21  | 7       | 5       |                  | 0.71            |            | 0.20       | 0.60              |             |                            |
| 4   | 1.22~ 1.28  | 7       | 5       |                  | 0.43            | 0.20       |            | 0.80              |             |                            |
| 5   | 1.29~ 2. 4  | 7       | 5       |                  | 0.57            |            |            | 0.80              |             |                            |
| 6   | 2. 5~ 2.11  | 7       | 5       |                  |                 |            |            | 0.40              |             |                            |
| 7   | 2.12~ 2.18  | 7       | 5       |                  |                 |            |            | 0.40              |             |                            |
| 8   | 2.19~ 2.25  | 7       | 5       |                  | 1.14            |            |            | 0.40              |             |                            |
| 9   | 2.26~ 3. 4  | 7       | 5       |                  |                 |            |            | 1.20              |             |                            |
| 10  | 3. 5~ 3.11  | 7       | 5       |                  |                 |            |            | 0.40              |             |                            |
| 11  | 3.12~ 3.18  | 7       | 5       |                  | 0.14            |            |            | 0.80              |             |                            |
| 12  | 3.19~ 3.25  | 7       | 5       |                  | 0.14            |            |            | 0.20              |             |                            |
| 13  | 3.26~ 4. 1  | 7       | 5       |                  | 0.57            |            |            | 0.60              |             | 0.40                       |
| 14  | 4. 2~ 4. 8  | 7       | 5       |                  | 0.71            |            |            | 0.20              |             | 0.40                       |
| 15  | 4. 9~ 4.15  | 7       | 5       |                  | 0.43            |            |            | 0.20              |             | 0.20                       |
| 16  | 4.16~ 4.22  | 7       | 5       |                  | 0.14            |            |            | 0.60              |             |                            |
| 17  | 4.23~ 4.29  | 7       | 5       |                  | 0.57            |            |            | 1.00              |             |                            |
| 18  | 4.30~ 5. 6  | 7       | 5       |                  | 0.14            |            |            | 0.20              |             |                            |
| 19  | 5. 7~ 5.13  | 7       | 5       |                  | 0.29            |            |            | 0.80              |             |                            |
| 20  | 5.14~ 5.20  | 7       | 5       |                  | 0.43            |            |            | 0.40              |             | 0.20                       |
| 21  | 5.21~ 5.27  | 7       | 5       |                  | 0.43            |            |            | 0.40              |             | 0.40                       |
| 22  | 5.28~ 6. 3  | 7       | 5       |                  | 0.14            |            | 0.40       | 0.40              |             | 0.20                       |
| 23  | 6. 4~ 6.10  | 7       | 5       |                  |                 |            | 0.40       | 1.00              |             |                            |
| 24  | 6.11~ 6.17  | 7       | 5       |                  | 0.43            |            |            | 0.60              |             |                            |
| 25  | 6.18~ 6.24  | 7       | 5       |                  | 0.29            | 0.20       |            | 0.60              |             |                            |
| 26  | 6.25~ 7. 1  | 7       | 5       |                  |                 |            |            | 1.00              |             |                            |
| 27  | 7. 2~ 7. 8  | 7       | 5       |                  |                 |            |            | 0.40              |             |                            |
| 28  | 7. 9~ 7.15  | 7       | 5       |                  |                 |            |            |                   |             |                            |
| 29  | 7.16~ 7.22  | 7       | 5       |                  | 0.29            |            |            | 0.40              |             |                            |
| 30  | 7.23~ 7.29  | 7       | 5       |                  |                 |            |            |                   |             |                            |
| 31  | 7.30~ 8. 5  | 7       | 5       |                  | 0.14            |            |            |                   |             |                            |
| 32  | 8. 6~ 8.12  | 7       | 5       |                  |                 |            | 0.20       | 0.80              |             |                            |
| 33  | 8.13~ 8.19  | 7       | 5       |                  |                 |            |            | 0.20              |             |                            |
| 34  | 8.20~ 8.26  | 7       | 5       |                  |                 |            | 0.20       | 0.40              |             |                            |
| 35  | 8.27~ 9. 2  | 7       | 5       |                  | 0.14            | 0.20       |            | 0.80              |             |                            |
| 36  | 9. 3~ 9. 9  | 7       | 5       | 0.14             | 0.14            |            | 0.20       | 0.60              |             |                            |
| 37  | 9.10~ 9.16  | 7       | 5       |                  | 0.29            |            |            | 0.40              |             |                            |
| 38  | 9.17~ 9.23  | 7       | 5       |                  | 0.57            |            | 0.20       | 0.80              |             |                            |
| 39  | 9.24~ 9.30  | 7       | 5       |                  | 0.43            |            |            | 0.80              |             |                            |
| 40  | 10. 1~10. 7 | 7       | 5       |                  | 1.14            |            |            | 1.40              |             |                            |
| 41  | 10. 8~10.14 | 7       | 5       |                  | 0.57            |            | 0.20       | 1.20              |             |                            |
| 42  | 10.15~10.21 | 7       | 5       |                  | 1.29            |            | 0.20       | 1.40              |             |                            |
| 43  | 10.22~10.28 | 7       | 5       |                  | 0.14            |            | 0.20       | 1.20              |             |                            |
| 44  | 10.29~11. 4 | 7       | 5       |                  | 0.57            |            |            | 2.20              |             |                            |
| 45  | 11. 5~11.11 | 7       | 5       |                  | 0.86            |            |            | 1.80              |             |                            |
| 46  | 11.12~11.18 | 7       | 5       |                  | 0.29            |            |            | 0.60              |             |                            |
| 合 計 |             |         |         | 0.14             | 14.71           | 0.60       | 2.40       | 31.00             |             | 2.00                       |