

感染症発生動向調査（月報）の保健所別発生状況

| | 調査対象期間 | | | 定点当り | | 南加賀 定点 2 | 石川中央 | | 能登中部 定点 2 | 能登北部 定点 1 | 備 考 | |
|---|-------------------|-----------|----|------|-------------|-------------|-------------|--------------|--------------|--------------|---|--|
| | 前月 9月 | 今月 10月 | 増減 | 前年同月 | 今月 (10月) | | 金沢市 定点 3 | 石川中央 定点 2 | | | | |
| 1 | 性器クラミジア感染症 | 21 | 31 | 10 | 2.4 | 3.1 | ↑ | ↑ | ↑ | ▽ | 新: 今月新たに報告あり 矢印: 前月に引き続き報告あり ↑ 増加 ↓ 減少 → 同数 ▽: 前月報告あり、今月報告なし | |
| 2 | 性器ヘルペスウイルス感染症 | 12 | 9 | △3 | 0.7 | 0.9 | ↑ | ↓ | ▽ | → | | |
| 3 | 尖圭コンジローマ | 5 | 4 | △1 | 0.7 | 0.4 | | ↑ | ▽ | | | |
| 4 | 淋菌感染症 | 12 | 5 | △7 | 0.4 | 0.5 | ▽ | ↓ | ↓ | | | |
| | | | | | | | | | | | | |
| | | | | | | | 南加賀 定点 1 | 金沢市 定点 1 | 石川中央 定点 1 | 能登中部 定点 1 | 能登北部 定点 1 | |
| 5 | メチシリン耐性黄色ブドウ球菌感染症 | 22 | 14 | △8 | 4.0 | 2.8 | ↓ | ↑ | ↓ | ▽ | 新 | |
| 6 | ペニシリン耐性肺炎球菌感染症 | — | 1 | 1 | — | 0.2 | | 新 | | | | |
| 7 | 薬剤耐性緑膿菌感染症 | — | — | — | — | — | | | | | | |
| | 合 計 | 72 | 64 | △8 | | | | | | | | |

※ 本月報は情報提供時の速報値であり、今後調査などの結果に応じて、若干の変更が生じる場合があります。

石川県感染症情報センター

性器クラミジア感染症

2017年6月~10月

上段:定点からの患者報告数
下段:定点あたりの患者数

| | 6月 | 7月 | 8月 | 9月 | 10月 |
|------|-------------------|-------------------|-------------------|-------------------|-------------------|
| 石川県 | 20 2.00 | 33 3.30 | 31 3.10 | 21 2.10 | 31 3.10 |
| 金沢市 | 17 5.67 | 24 8.00 | 20 6.67 | 14 4.67 | 23 7.67 |
| 南加賀 | 0 0.00 | 2 1.00 | 5 2.50 | 1 0.50 | 2 1.00 |
| 石川中央 | 3 1.50 | 6 3.00 | 6 3.00 | 4 2.00 | 6 3.00 |
| 能登中部 | 0 0.00 | 1 0.50 | 0 0.00 | 2 1.00 | 0 0.00 |
| 能登北部 | 0 0.00 | 0 0.00 | 0 0.00 | 0 0.00 | 0 0.00 |

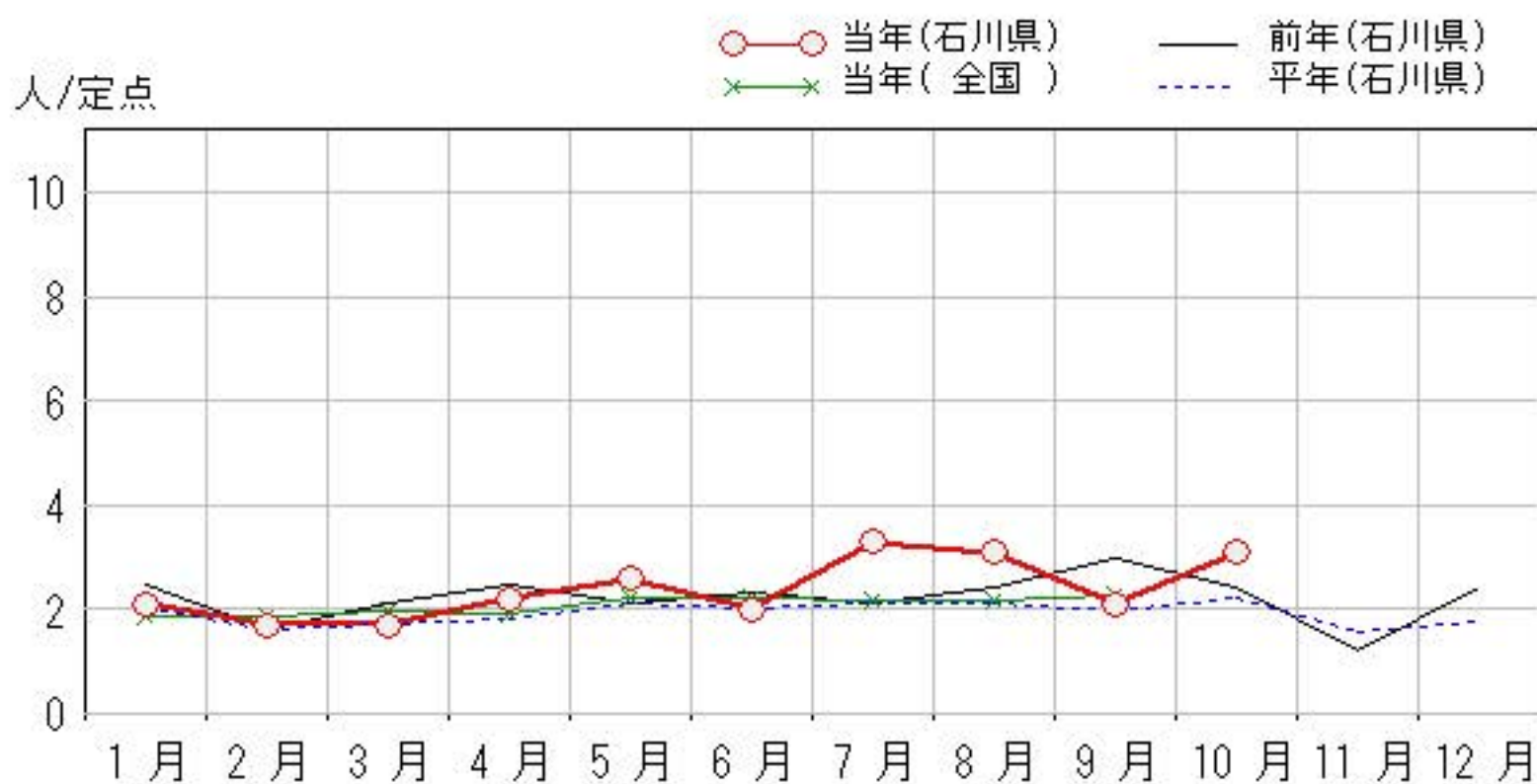
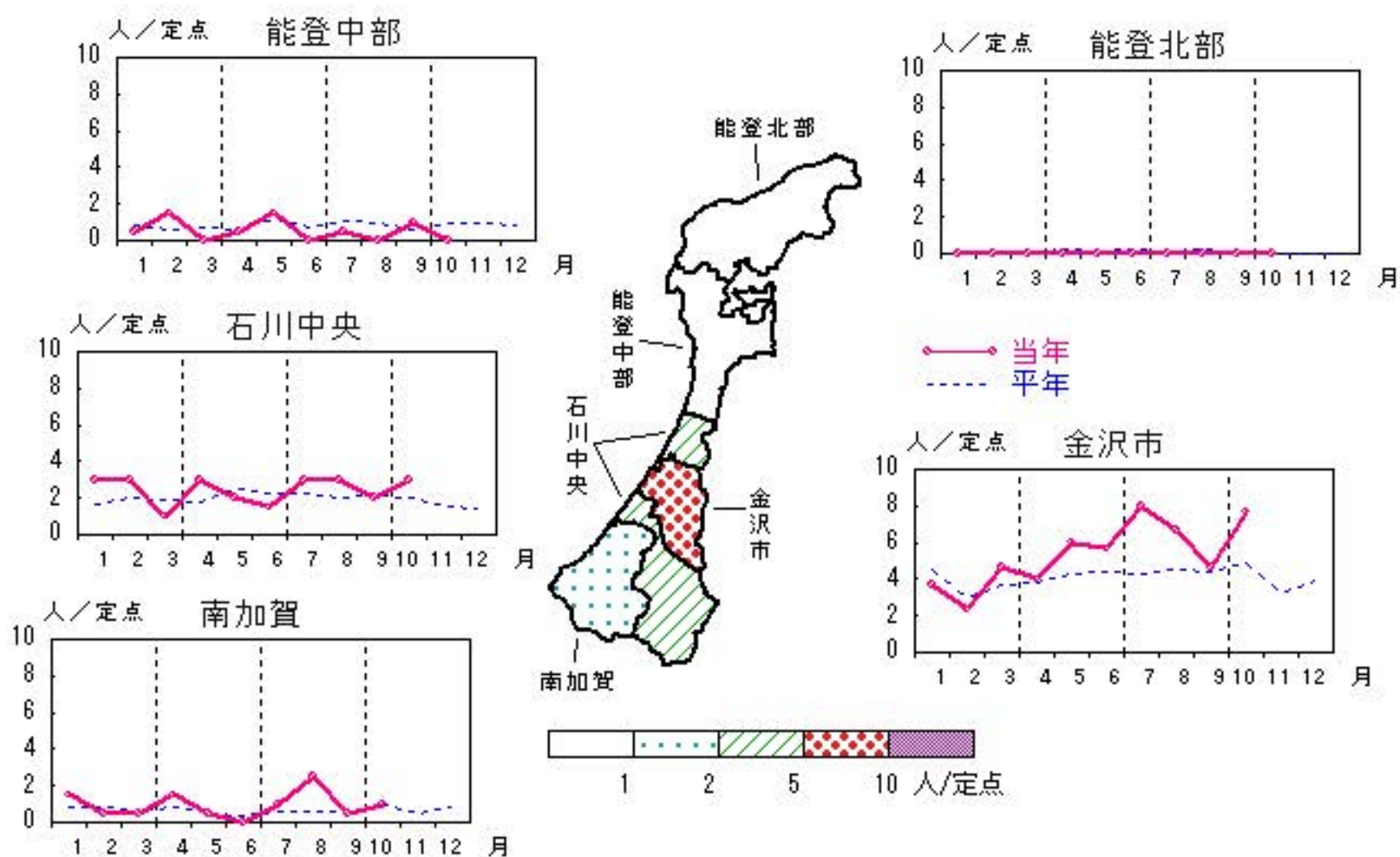

性器ヘルペスウィルス感染症

2017年 6月～10月

上段: 定点からの患者報告数
下段: 定点あたりの患者数

| | 6月 | 7月 | 8月 | 9月 | 10月 |
|------|------------------|------------------|-------------------|-------------------|------------------|
| 石川県 | 6 0.60 | 8 0.80 | 12 1.20 | 12 1.20 | 9 0.90 |
| 金沢市 | 6 2.00 | 7 2.33 | 10 3.33 | 8 2.67 | 6 2.00 |
| 南加賀 | 0 0.00 | 1 0.50 | 1 0.50 | 1 0.50 | 2 1.00 |
| 石川中央 | 0 0.00 | 0 0.00 | 0 0.00 | 2 1.00 | 0 0.00 |
| 能登中部 | 0 0.00 | 0 0.00 | 0 0.00 | 0 0.00 | 0 0.00 |
| 能登北部 | 0 0.00 | 0 0.00 | 1 1.00 | 1 1.00 | 1 1.00 |

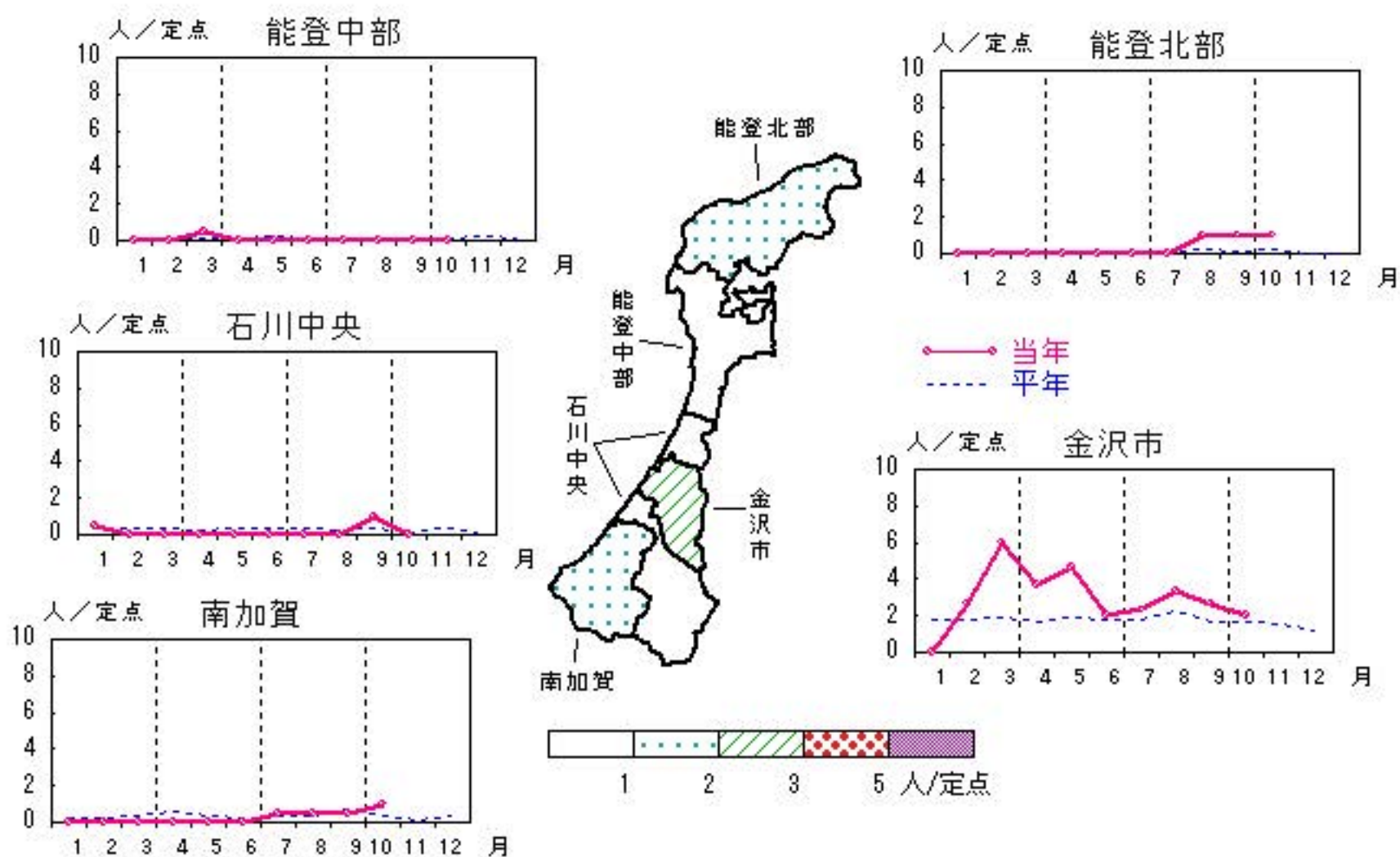

尖圭コンジローマ

2017年 6月~10月

上段: 定点からの患者報告数
下段: 定点あたりの患者数

| | 6月 | 7月 | 8月 | 9月 | 10月 |
|------|------------------|------------------|------------------|------------------|------------------|
| 石川県 | 2 0.20 | 7 0.70 | 6 0.60 | 5 0.50 | 4 0.40 |
| 金沢市 | 0 0.00 | 5 1.67 | 4 1.33 | 3 1.00 | 4 1.33 |
| 南加賀 | 1 0.50 | 0 0.00 | 2 1.00 | 0 0.00 | 0 0.00 |
| 石川中央 | 1 0.50 | 2 1.00 | 0 0.00 | 2 1.00 | 0 0.00 |
| 能登中部 | 0 0.00 | 0 0.00 | 0 0.00 | 0 0.00 | 0 0.00 |
| 能登北部 | 0 0.00 | 0 0.00 | 0 0.00 | 0 0.00 | 0 0.00 |

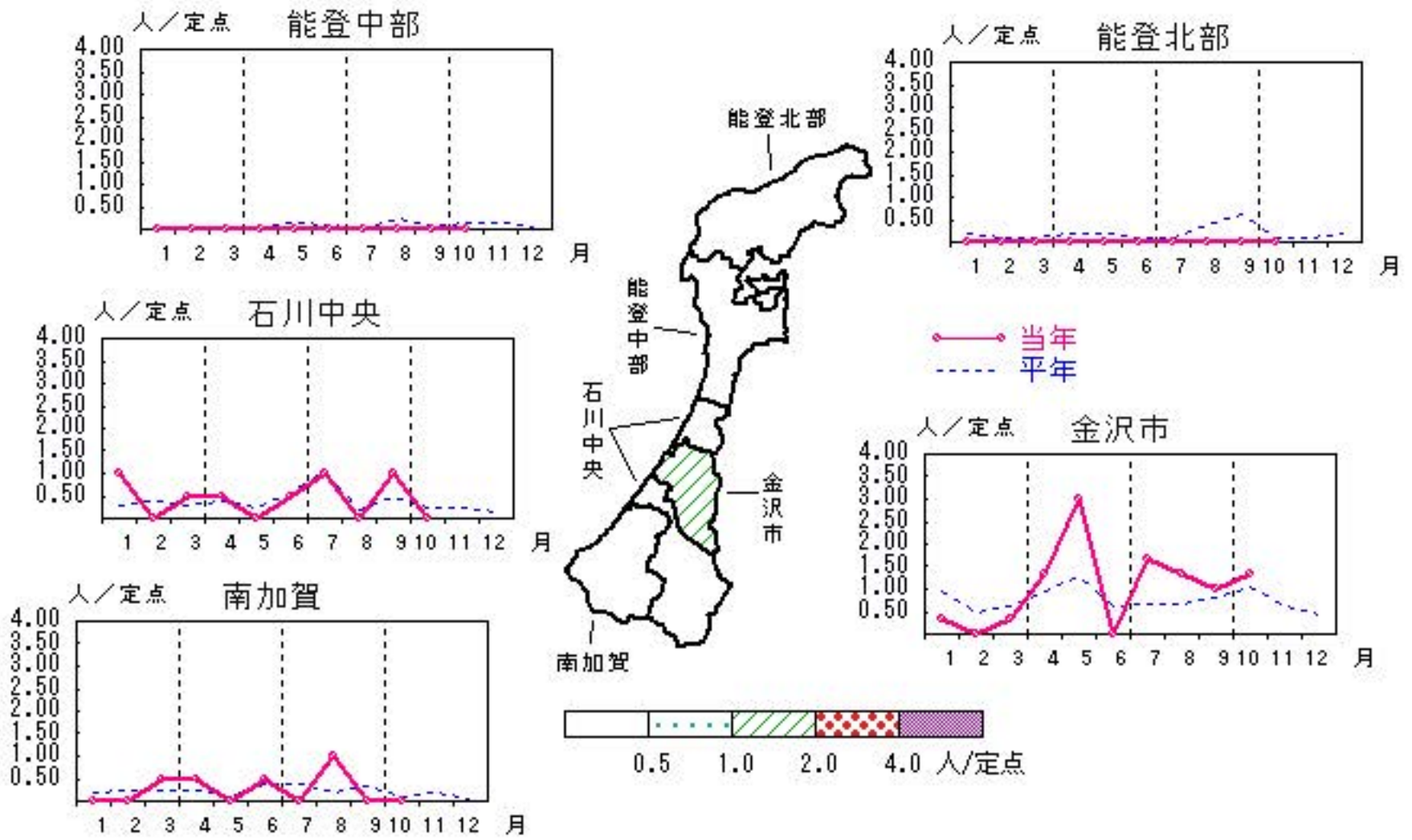

人/定点

○ 当年(石川県) — 前年(石川県)
× 当年(全国) - - - 平年(石川県)

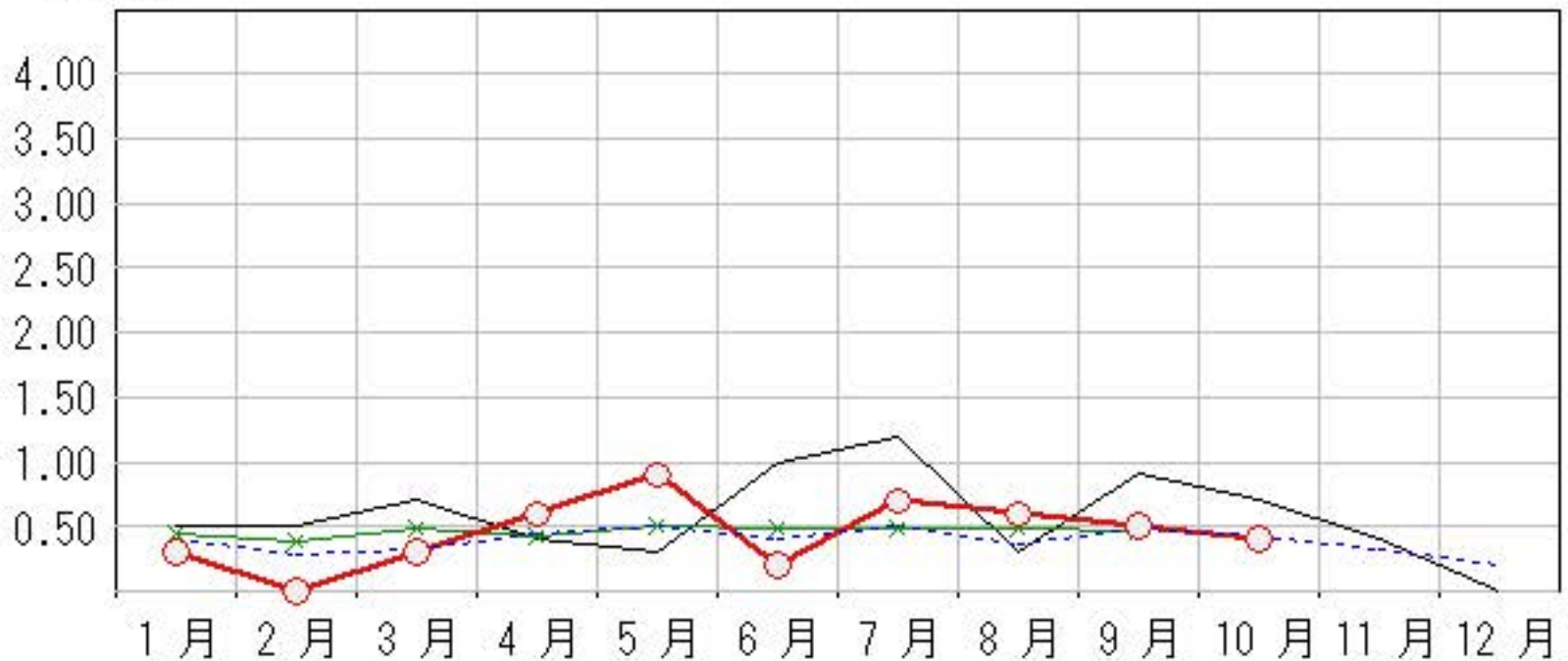

淋菌感染症

2017年6月~10月

上段:定点からの患者報告数
下段:定点あたりの患者数

| | 6月 | 7月 | 8月 | 9月 | 10月 |
|------|------------------|-------------------|-------------------|-------------------|------------------|
| 石川県 | 8 0.80 | 14 1.40 | 10 1.00 | 12 1.20 | 5 0.50 |
| 金沢市 | 6 2.00 | 8 2.67 | 8 2.67 | 7 2.33 | 2 0.67 |
| 南加賀 | 0 0.00 | 1 0.50 | 0 0.00 | 1 0.50 | 0 0.00 |
| 石川中央 | 2 1.00 | 5 2.50 | 2 1.00 | 4 2.00 | 3 1.50 |
| 能登中部 | 0 0.00 | 0 0.00 | 0 0.00 | 0 0.00 | 0 0.00 |
| 能登北部 | 0 0.00 | 0 0.00 | 0 0.00 | 0 0.00 | 0 0.00 |

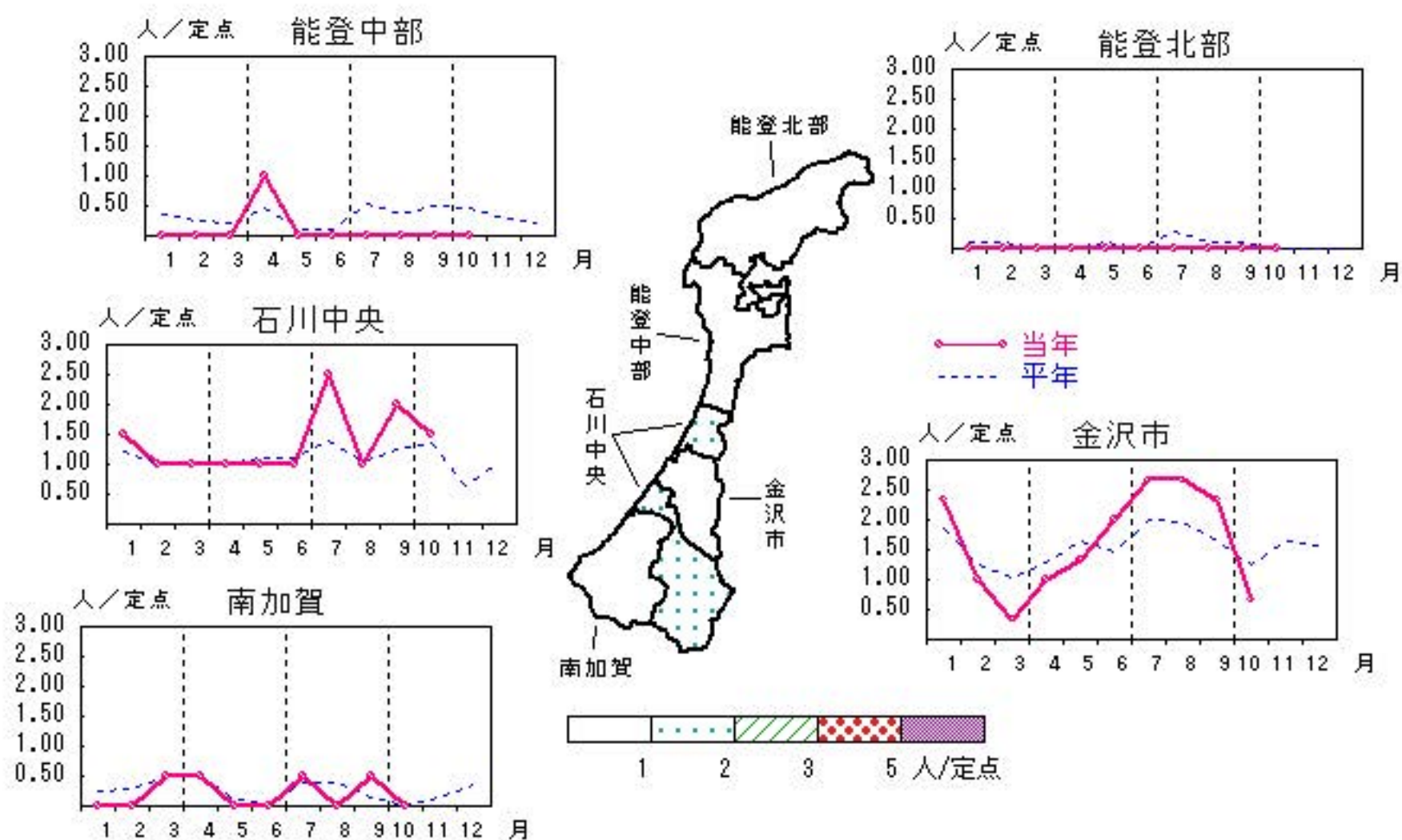

人/定点

○—○ 当年(石川県) — 前年(石川県)
×—× 当年(全国) - - - 平年(石川県)

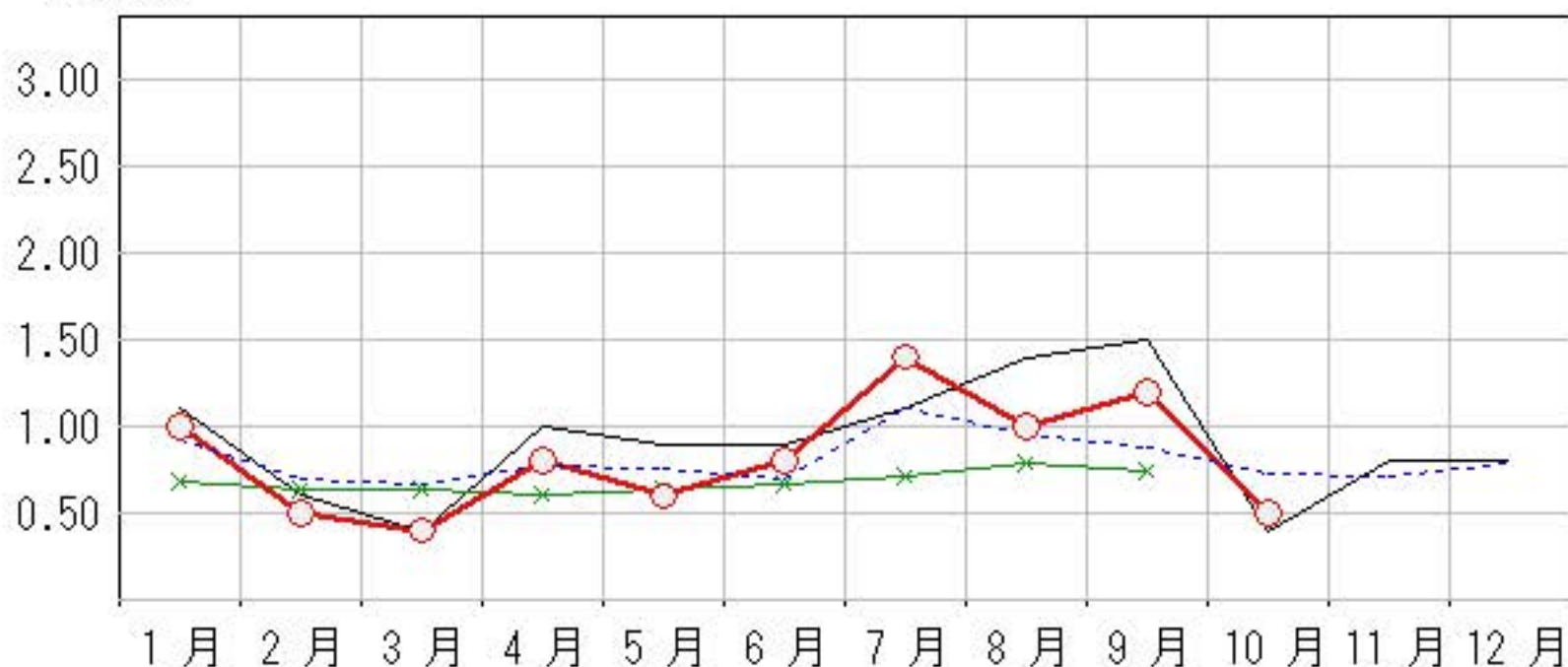

メチシリン耐性黄色ブドウ球菌感染症

2017年 6月～10月

上段: 定点からの患者報告数
下段: 定点あたりの患者数

| | 6月 | 7月 | 8月 | 9月 | 10月 |
|------|------------|------------|------------|-------------|------------|
| 石川県 | 24 4.80 | 21 4.20 | 27 5.40 | 22 4.40 | 14 2.80 |
| 金沢市 | 5 5.00 | 4 4.00 | 7 7.00 | 2 2.00 | 4 4.00 |
| 南加賀 | 7 7.00 | 5 5.00 | 6 6.00 | 11 11.00 | 5 5.00 |
| 石川中央 | 5 5.00 | 7 7.00 | 6 6.00 | 5 5.00 | 4 4.00 |
| 能登中部 | 2 2.00 | 1 1.00 | 5 5.00 | 4 4.00 | 0 0.00 |
| 能登北部 | 5 5.00 | 4 4.00 | 3 3.00 | 0 0.00 | 1 1.00 |

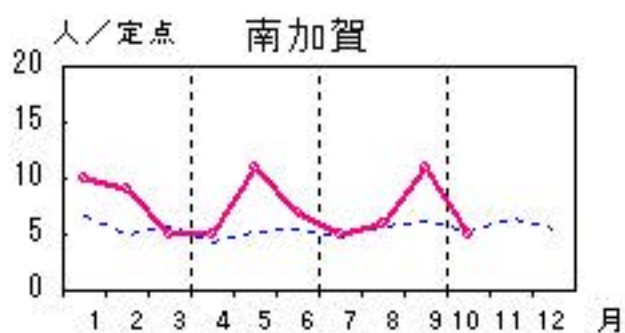
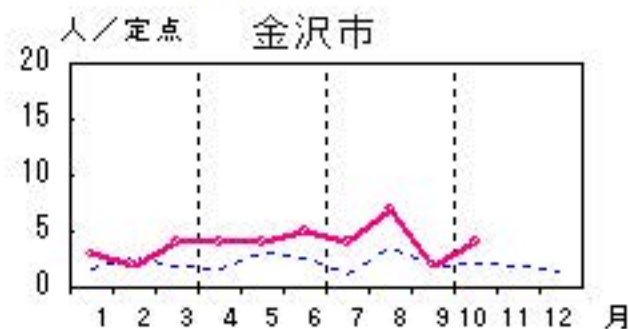
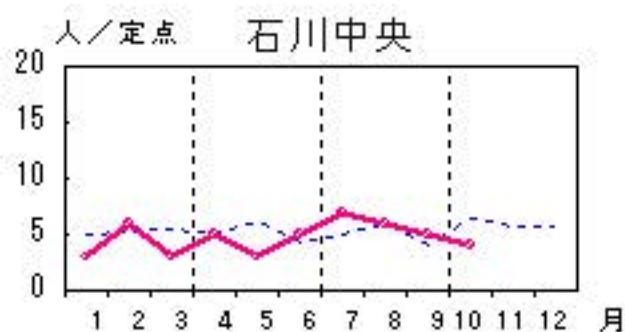
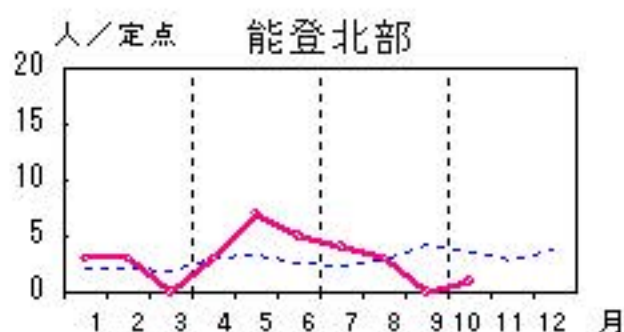
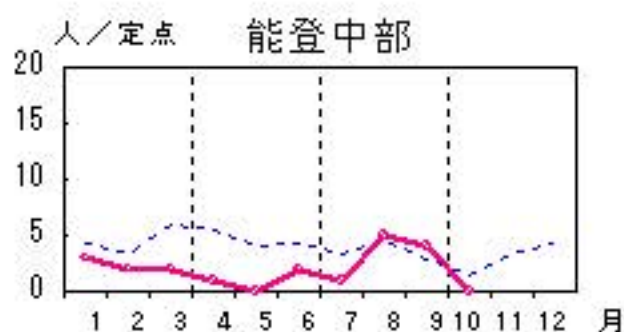

○ 当年(石川県) — 前年(石川県)
× 当年(全国) - - - 平年(石川県)

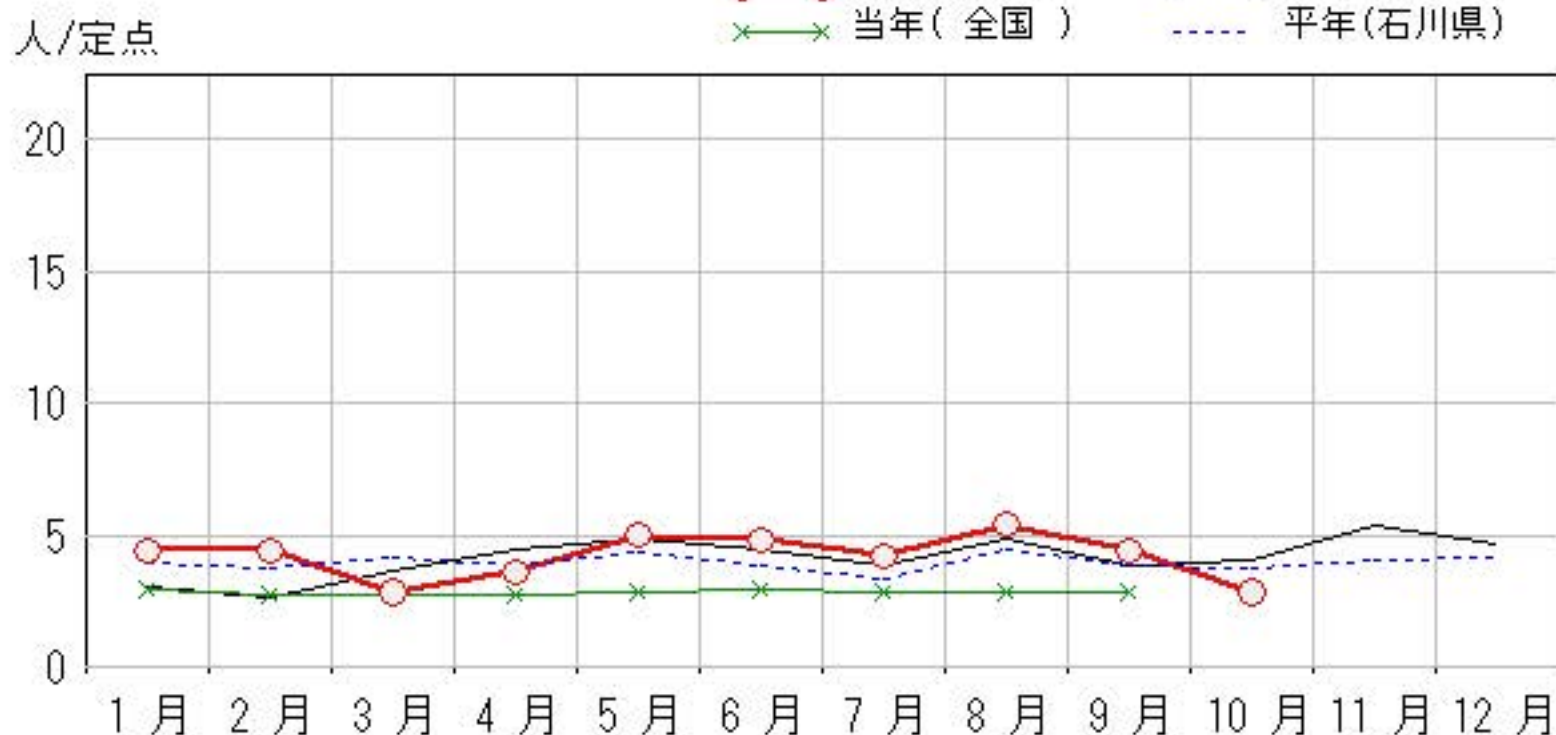

ペニシリン耐性肺炎球菌感染症

2017年 6月～10月

上段: 定点からの患者報告数
下段: 定点あたりの患者数

| | 6月 | 7月 | 8月 | 9月 | 10月 |
|------|------------------|------------------|------------------|------------------|------------------|
| 石川県 | 2 0.40 | 1 0.20 | 0 0.00 | 0 0.00 | 1 0.20 |
| 金沢市 | 1 1.00 | 0 0.00 | 0 0.00 | 0 0.00 | 1 1.00 |
| 南加賀 | 0 0.00 | 0 0.00 | 0 0.00 | 0 0.00 | 0 0.00 |
| 石川中央 | 0 0.00 | 0 0.00 | 0 0.00 | 0 0.00 | 0 0.00 |
| 能登中部 | 0 0.00 | 0 0.00 | 0 0.00 | 0 0.00 | 0 0.00 |
| 能登北部 | 1 1.00 | 1 1.00 | 0 0.00 | 0 0.00 | 0 0.00 |

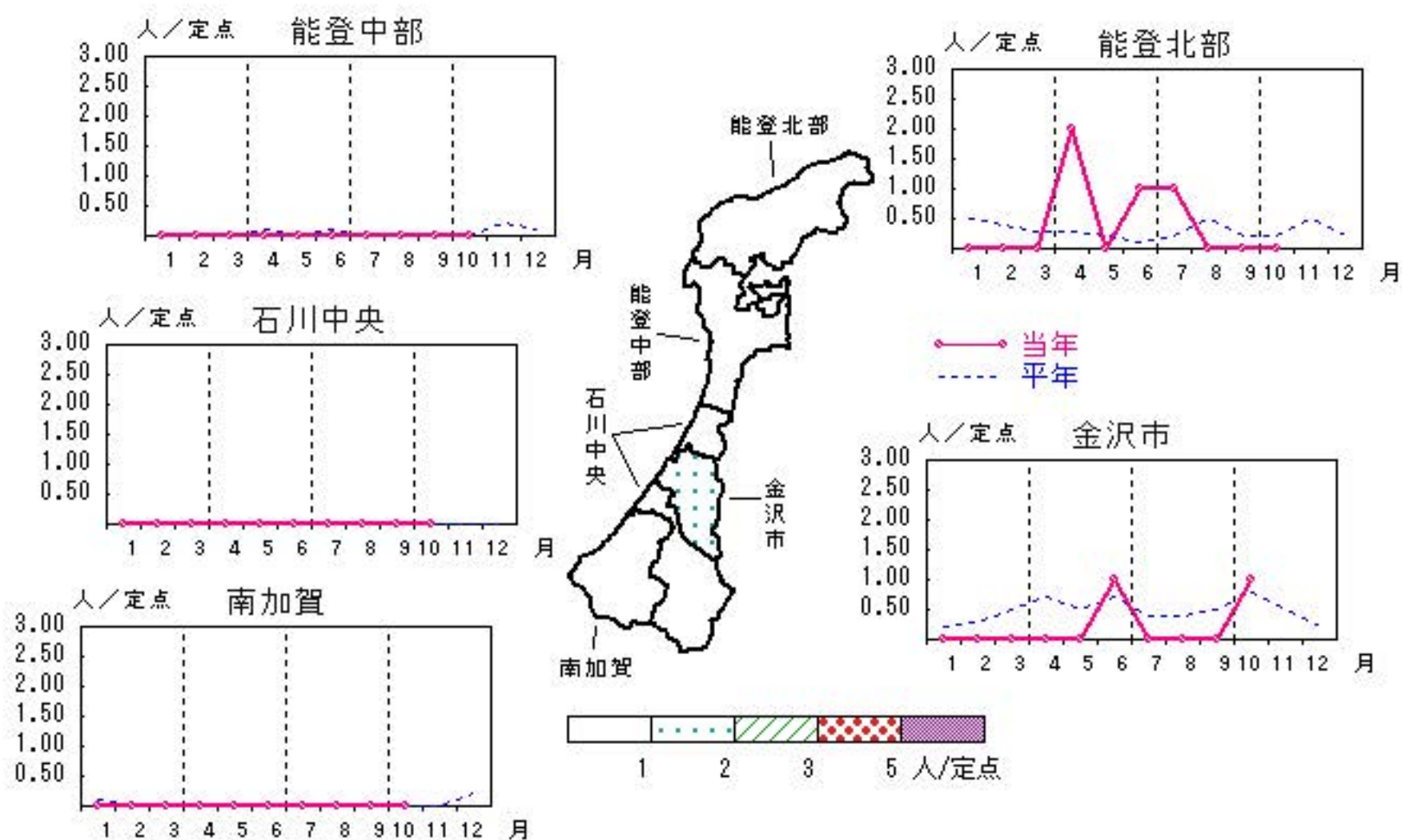

人/定点

○ 当年(石川県) — 前年(石川県)
 × 当年(全国) - - - 平年(石川県)

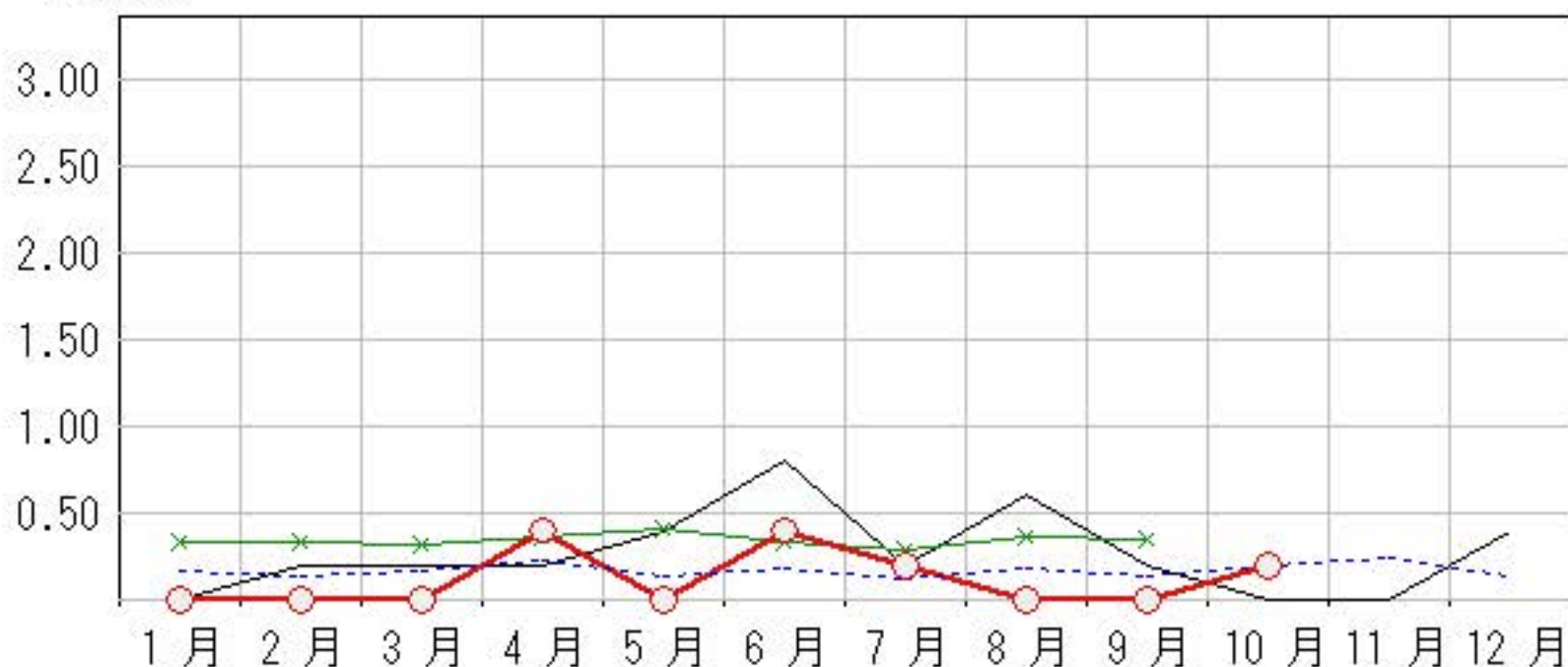

疾病別・年齢階級別報告患者数

2017年 10月(石川県)

| | 性器クラミジア感染症 | 性感器ヘルペスウイルス感染症 | 尖圭コンジローマ | 淋菌感染症 | ブドウ球菌耐性黄色メチシリン感染症 | 球菌感染症 | ペニシリン耐性肺炎 | 薬剤耐性緑膿菌感染症 |
|---------|------------|----------------|----------|-------|-------------------|-------|-----------|------------|
| 計 | 31 | 9 | 4 | 5 | 14 | 1 | | |
| 0歳 | | | | | | | | |
| 1歳～4歳 | | | | | | | | |
| 5歳～9歳 | | | | | 1 | | | |
| 10歳～14歳 | | | | | | | | |
| 15歳～19歳 | 1 | | | 1 | | | | |
| 20歳～24歳 | 13 | 1 | | | | | | |
| 25歳～29歳 | 7 | 3 | | 1 | | | | |
| 30歳～34歳 | 1 | 1 | | | | | | |
| 35歳～39歳 | 2 | 1 | 1 | | | | | |
| 40歳～44歳 | 4 | | 1 | 2 | | | | |
| 45歳～49歳 | 2 | | 1 | | | | | |
| 50歳～54歳 | 1 | 1 | | | 1 | 1 | | |
| 55歳～59歳 | | 1 | | 1 | 1 | | | |
| 60歳～64歳 | | | 1 | | 1 | | | |
| 65歳～69歳 | | | | | 1 | | | |
| 70歳以上 | | 1 | | | 9 | | | |

<病原細菌検出状況>

病原体検出月別、由来ヒト(保健環境センター・保健所分離分)

2017年10月 現在報告数

| 検出病原体 | 血清型・毒素等 | 2016 | 2016 | 2017 | 2017 | 2017 | 2017 | 2017 | 2017 | 2017 | 2017 | 2017 | 2017 | | | | | | | | | | | | | | | | | | |
|------------------------|-----------------|------|------|------|------|------|------|------|------|------|------|------|------|---|---|---|---|---|---|---|---|---|---|---|---|---|--|---|---|---|--|
| | | 11月 | 12月 | 1月 | 2月 | 3月 | 4月 | 5月 | 6月 | 7月 | 8月 | 9月 | 10月 | | | | | | | | | | | | | | | | | | |
| | | 検 | 渡 | 集 | 検 | 渡 | 集 | 検 | 渡 | 集 | 検 | 渡 | 集 | 検 | 渡 | 集 | 検 | 渡 | 集 | 検 | 渡 | 集 | 検 | 渡 | 集 | | | | | | |
| 腸管出血性 大腸菌 (EHEC) | O157:H7(VT1+2) | 2 | | | 1 | | | 2 | | | | | | 1 | | | | | | 2 | | | | | | 3 | | | | | |
| | O157:H7(VT2) | 1 | | | | | | | | | | | | 1 | | | 4 | | | | | | | | | | | | | | |
| | O157:HNM(VT1+2) | | | | | | | | | | 1 | | | | | | | | | | | | | | | | | | | | |
| | O157:HNM(VT2) | | | | | | | | | | | | | | | | | | | | | | | | | | | | | | |
| | O157:HNT(VT1+2) | | | | | | | | | | | | | | | | | | | | | | | | | | | | | | |
| | O157:HNT(VT2) | | | | | | | | | | | | | | | | | | | | | | | | | | | | | | |
| | O26:H11(VT1) | | | | | | | | | | 2 | | | 3 | | | 4 | | | | | | | | | | | | | | |
| | O26:HNM(VT1) | | | | | | | | | | | | | | | | | | | | | | | | | | | | | | |
| | O26:HNT(VT1) | | | | | | | | | | | | | | | | | | | | | | | | | | | | | | |
| その他 | | | | | | | 2 | | | 1 | | | 2 | | | 1 | | | 3 | | | 1 | | | | | | 1 | | | |
| チフス菌 | | | | | | | | | | | | | | | | | | | | | | | | | | | | | 1 | 1 | |
| バラチフス菌 | | | | | | | | | | | | | | | | | | | | | | | | | | | | | | | |
| コレラ菌 | O1, CT(+) | | | | | | | | | | | | | | | | | | | | | | | | | | | | | | |
| | O139, CT(+) | | | | | | | | | | | | | | | | | | | | | | | | | | | | | | |
| 赤痢菌 | A亜群(志賀) | | | | | | | | | | | | | | | | | | | | | | | | | | | | | | |
| | B亜群(フレキシネリ) | | | | | | | | | | | | | | | | | | | | | | | | | | | | | | |
| | C亜群(ボイド) | | | | | | | | | | | | | | | | | | | | | | | | | | | | | | |
| | D亜群(ソンネ) | | | | | | | | | | | | | | | | | | | | | | | | | | | | 1 | | |
| | 群その他・不明 | | | | | | | | | | | | | | | | | | | | | | | | | | | | | | |
| 腸炎ビブリオ | | | | | | | | | | | | | | | | | | | | | | | | | | | | | | | |
| サルモネラ | | | | | | | | | | | | | | | | | | | | | | | | | | | | | | | |
| 黄色ブドウ球菌 | 1 | | | | | | | | | | | | | | | | | | | | | | | | | | | | | | |
| 病原大腸菌(EHEC除く) | | | | | | | | | | 1 | | | | | | | | | | | | | | | | | | | | | |
| カンピロバクター | 1 | | | 1 | | | | | | | | | 9 | 9 | | 4 | 4 | | 1 | | | 2 | 2 | | 1 | | | | | | |
| ウエルシュ菌 | 1 | | | | | | | | | | | | | | | | | | | | | | | | | | | | | | |

検:検出数, 渡:海外渡航分(再掲), 集:集団発生分(再掲)