

| 感染症発生動向調査（週報）の保健所別発生状況 | | | | | | | | | | | | |
|------------------------|-----------------|----------------|----------------|-----|-------|-------------|--------------|--------------|---------------|--------------|--------------|--|
| | | 調査対象期間 | | | 定点当り | | 石川中央 | | | | | 備考 |
| | | 前週 2/27~3/5 | 今週 3/6~3/12 | 増減 | 前年同週 | 今週 (10週) | 南加賀 定点 10 | 金沢市 定点 16 | 石川中央 定点 10 | 能登中部 定点 7 | 能登北部 定点 5 | |
| 1 | ◎ インフルエンザ | 1006 | 937 | △69 | 33.98 | 19.52 | ↑ | ↓ | ↑ | ↓ | ↓ | 新:今週新たに報告あり 矢印:前週に引き続き報告あり ↑増加 ↓減少 →同数 ▽:前週に報告あり、今週報告なし |
| | | | | | | | 南加賀 定点 6 | 金沢市 定点 10 | 石川中央 定点 6 | 能登中部 定点 4 | 能登北部 定点 3 | |
| 2 | RSウイルス感染症 | 7 | 5 | △2 | — | 0.17 | → | ▽ | 新 | → | 新 | |
| 3 | 咽頭結膜熱 | 28 | 21 | △7 | 0.69 | 0.72 | ↓ | ↓ | ↓ | ▽ | → | |
| 4 | A群溶血性レンサ球菌咽頭炎 | 74 | 69 | △5 | 3.28 | 2.38 | ↑ | ↓ | ↑ | ↓ | ↑ | |
| 5 | 感染性胃腸炎 | 204 | 215 | 11 | 4.59 | 7.41 | ↑ | ↑ | ↓ | ↑ | ▽ | |
| 6 | 水痘 | 16 | 29 | 13 | 0.31 | 1.00 | ↑ | ↓ | ↑ | ↑ | 新 | |
| 7 | 手足口病 | 2 | — | △2 | — | — | | ▽ | | | | |
| 8 | 伝染性紅斑 | — | — | — | 0.86 | — | | | | | | |
| 9 | 突発性発しん | 8 | 9 | 1 | 0.28 | 0.31 | → | ↑ | ↓ | ↑ | | |
| 10 | 百日咳 | — | 2 | 2 | — | 0.07 | 新 | | | | | |
| 11 | ヘルパンギーナ | — | — | — | — | — | | | | | | |
| 12 | 流行性耳下腺炎 | 4 | 4 | — | 1.93 | 0.14 | ▽ | ↑ | 新 | | | |
| | | | | | | | 南加賀 定点 1 | 金沢市 定点 3 | 石川中央 定点 1 | 能登中部 定点 1 | 能登北部 定点 1 | |
| 13 | 急性出血性結膜炎 | — | — | — | — | — | | | | | | |
| 14 | 流行性角結膜炎 | 1 | — | △1 | — | — | | | ▽ | | | |
| | | | | | | | 南加賀 定点 1 | 金沢市 定点 1 | 石川中央 定点 1 | 能登中部 定点 1 | 能登北部 定点 1 | |
| 15 | 細菌性髄膜炎 | — | — | — | — | — | | | | | | |
| 16 | 無菌性髄膜炎 | — | — | — | — | — | | | | | | |
| 17 | マイコプラズマ肺炎 | 2 | 4 | 2 | 1.20 | 0.80 | 新 | | | 新 | → | |
| 18 | クラミジア肺炎(オウム病除く) | — | — | — | — | — | | | | | | |
| 19 | 感染性胃腸炎(ロタウイルス) | 1 | 4 | 3 | — | 0.80 | 新 | | → | | | |
| 合計 | | 1353 | 1299 | △54 | | | | | | | | |

石川県感染症情報センター

※本週報は速報性を重視しておりますので、今後調査などの結果に応じて、若干の変更が生じることがあります。

◎:(警報)大きな流行の発生・継続が疑われること

○:(注意報)流行の発生前であれば今後4週間以内に大きな流行が発生する可能性があること、流行発生後であればその流行がまだ終わっていない可能性があること

インフルエンザ

2017年 6週～10週

上段: 定点からの患者報告数
下段: 定点あたりの患者数

| | 6週 | 7週 | 8週 | 9週 | 10週 |
|------|-----------------------|-----------------------|-----------------------|-----------------------|---------------------|
| 石川県 | 1,681 35.02 | 1,717 35.77 | 1,202 25.04 | 1,006 20.96 | 937 19.52 |
| 金沢市 | 563 35.19 | 498 31.13 | 306 19.13 | 283 17.69 | 247 15.44 |
| 南加賀 | 274 27.40 | 308 30.80 | 264 26.40 | 224 22.40 | 259 25.90 |
| 石川中央 | 495 49.50 | 511 51.10 | 327 32.70 | 207 20.70 | 232 23.20 |
| 能登中部 | 271 38.71 | 307 43.86 | 242 34.57 | 186 26.57 | 146 20.86 |
| 能登北部 | 78 15.60 | 93 18.60 | 63 12.60 | 106 21.20 | 53 10.60 |

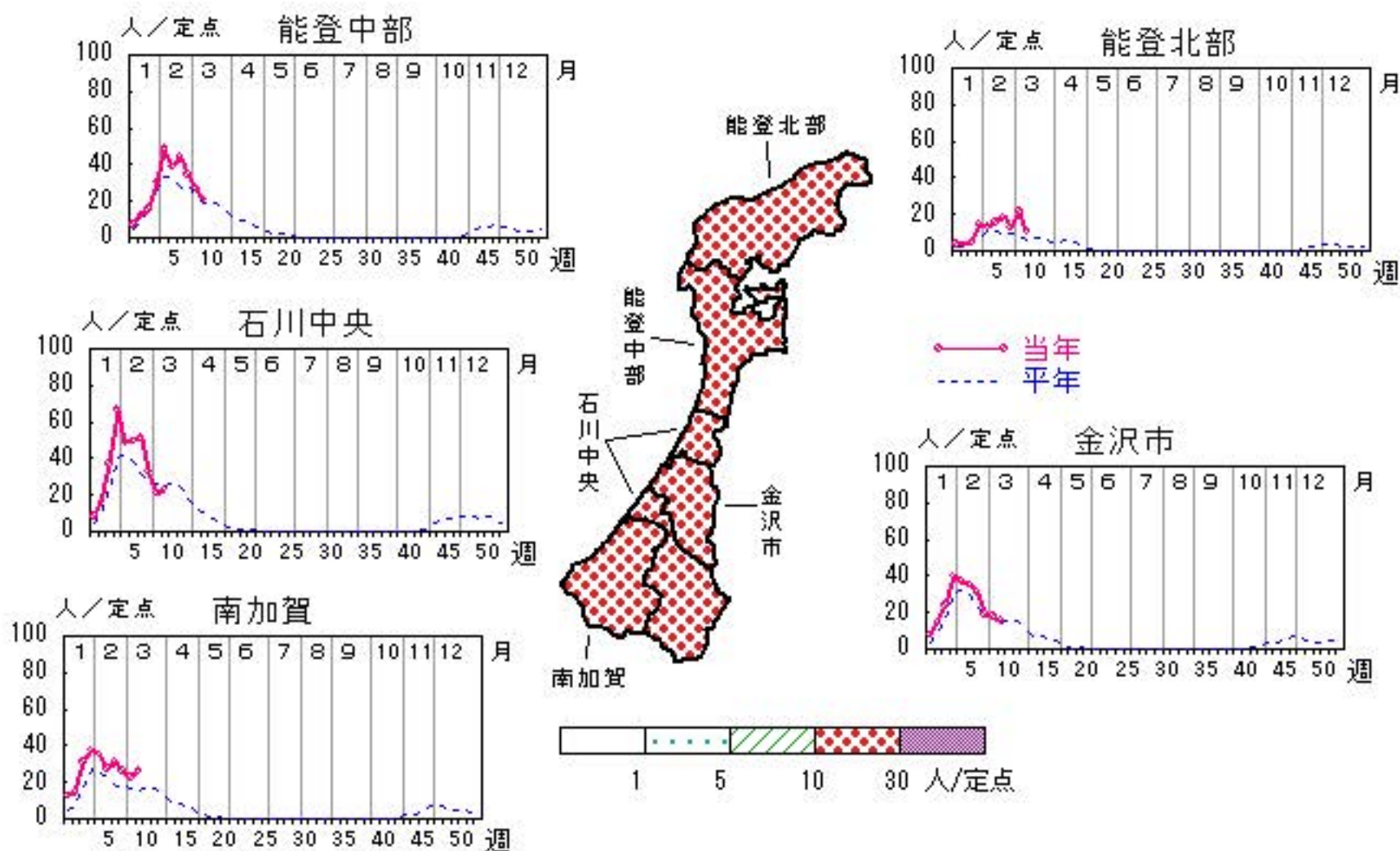

人/定点

○ 当年(石川県) — 前年(石川県)
× 当年(全国) - - - 平年(石川県)

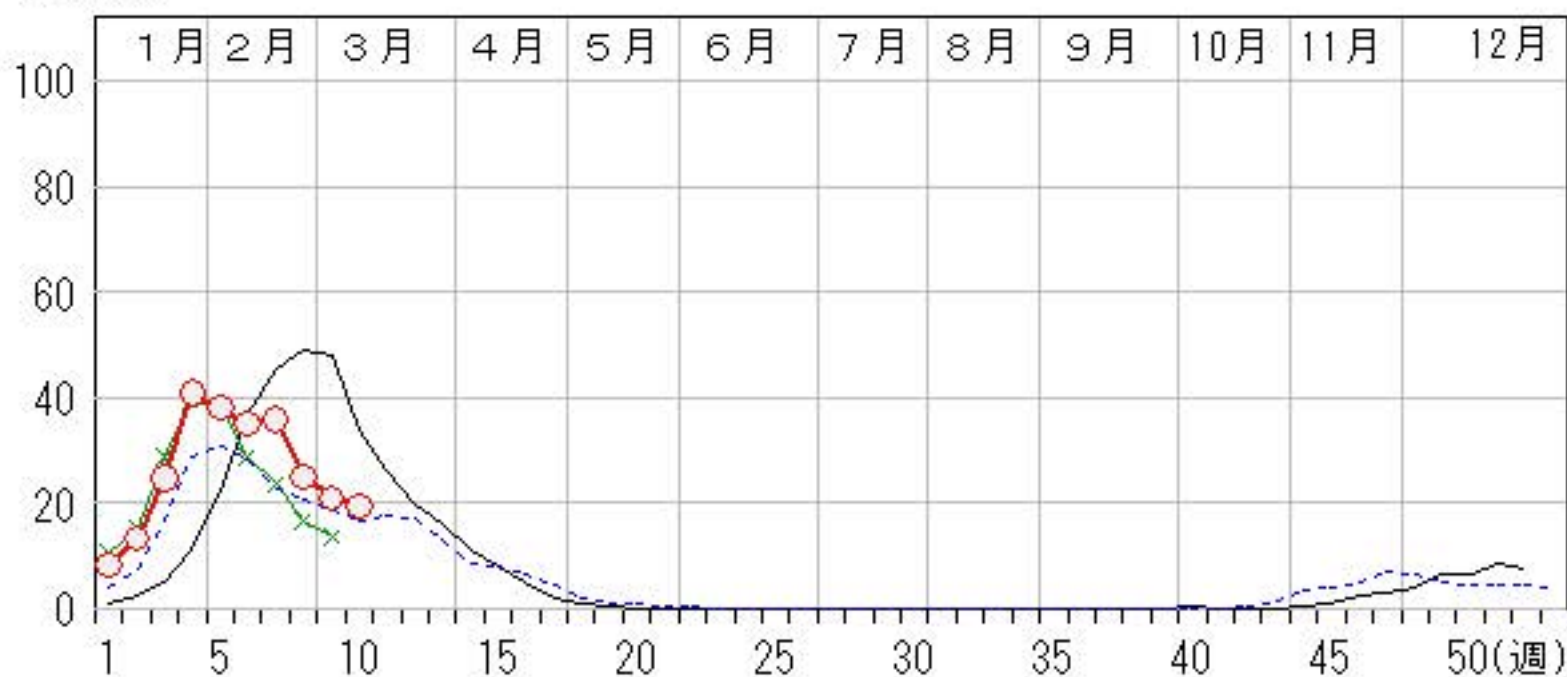

RSウイルス感染症

2017年 6週～10週

上段: 定点からの患者報告数
下段: 定点あたりの患者数

| | 6週 | 7週 | 8週 | 9週 | 10週 |
|------|------------------|------------------|------------------|------------------|------------------|
| 石川県 | 6 0.21 | 4 0.14 | 1 0.03 | 7 0.24 | 5 0.17 |
| 金沢市 | 0 0.00 | 1 0.10 | 1 0.10 | 4 0.40 | 0 0.00 |
| 南加賀 | 5 0.83 | 1 0.17 | 0 0.00 | 2 0.33 | 2 0.33 |
| 石川中央 | 0 0.00 | 0 0.00 | 0 0.00 | 0 0.00 | 1 0.17 |
| 能登中部 | 1 0.25 | 2 0.50 | 0 0.00 | 1 0.25 | 1 0.25 |
| 能登北部 | 0 0.00 | 0 0.00 | 0 0.00 | 0 0.00 | 1 0.33 |

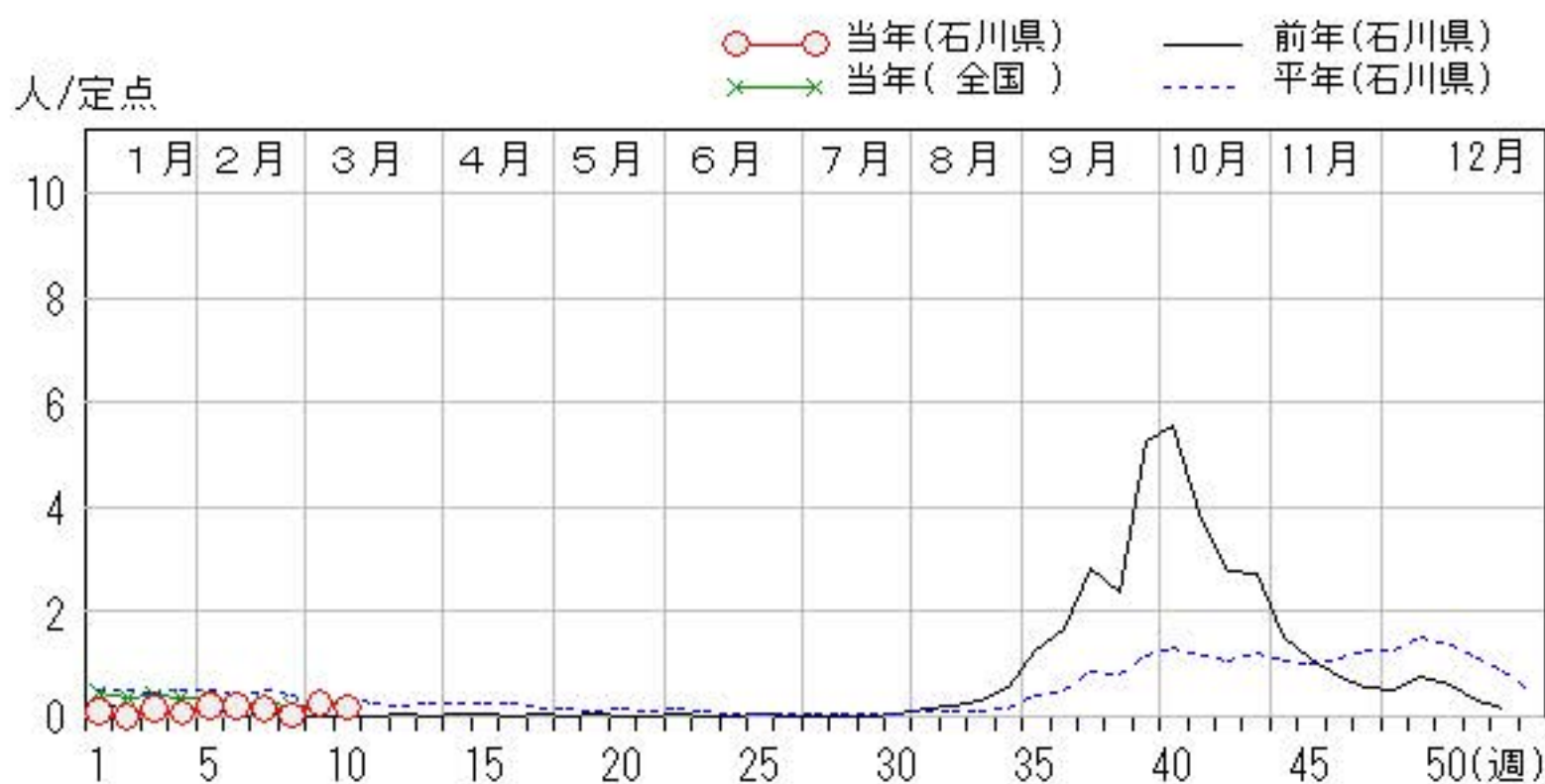
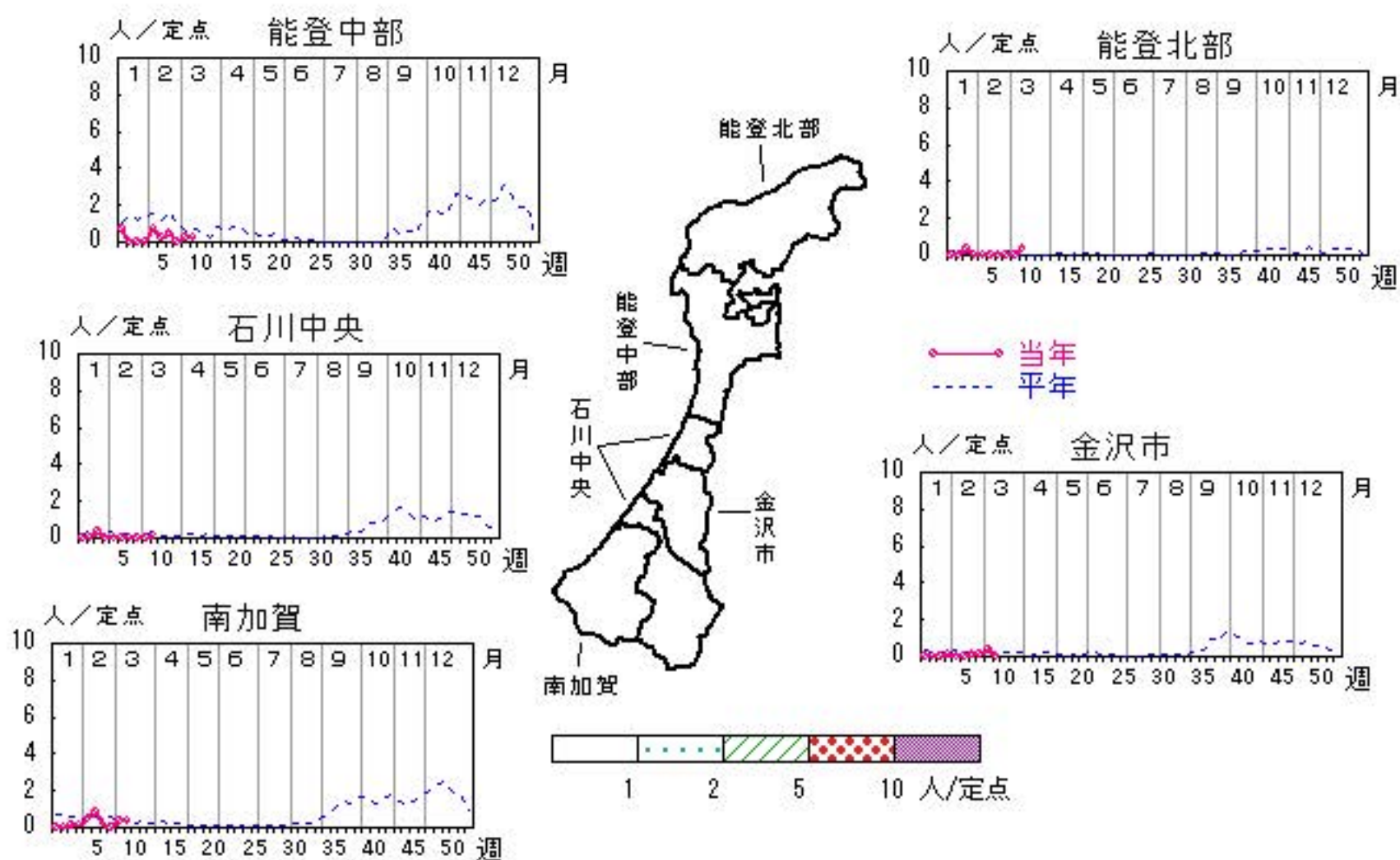

咽頭結膜熱

2017年 6週～10週

上段: 定点からの患者報告数
下段: 定点あたりの患者数

| | 6週 | 7週 | 8週 | 9週 | 10週 |
|------|-------------------|-------------------|-------------------|-------------------|-------------------|
| 石川県 | 16 0.55 | 20 0.69 | 31 1.07 | 28 0.97 | 21 0.72 |
| 金沢市 | 0 0.00 | 4 0.40 | 8 0.80 | 5 0.50 | 4 0.40 |
| 南加賀 | 9 1.50 | 9 1.50 | 13 2.17 | 11 1.83 | 10 1.67 |
| 石川中央 | 3 0.50 | 5 0.83 | 9 1.50 | 7 1.17 | 4 0.67 |
| 能登中部 | 4 1.00 | 1 0.25 | 0 0.00 | 2 0.50 | 0 0.00 |
| 能登北部 | 0 0.00 | 1 0.33 | 1 0.33 | 3 1.00 | 3 1.00 |

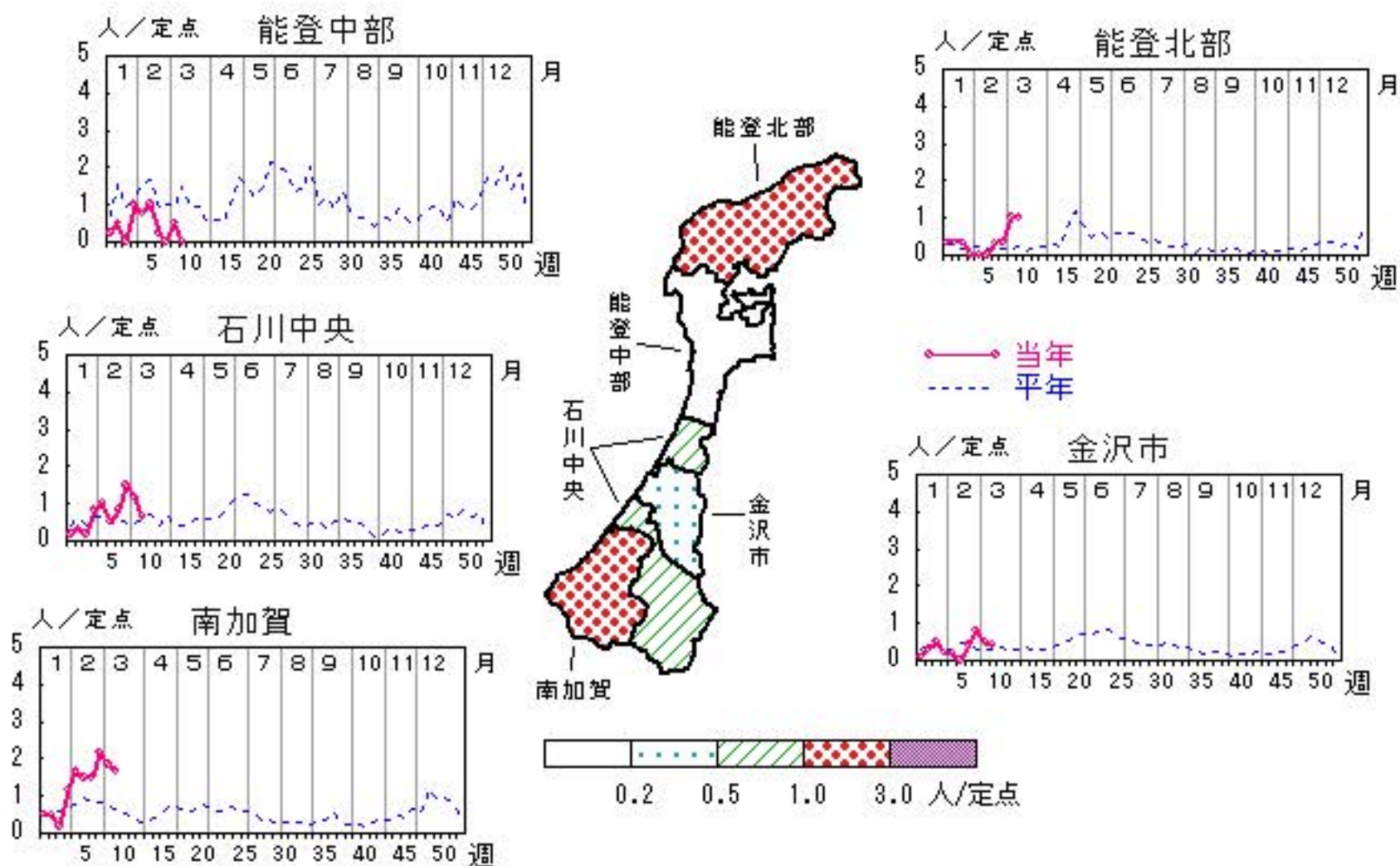

人/定点

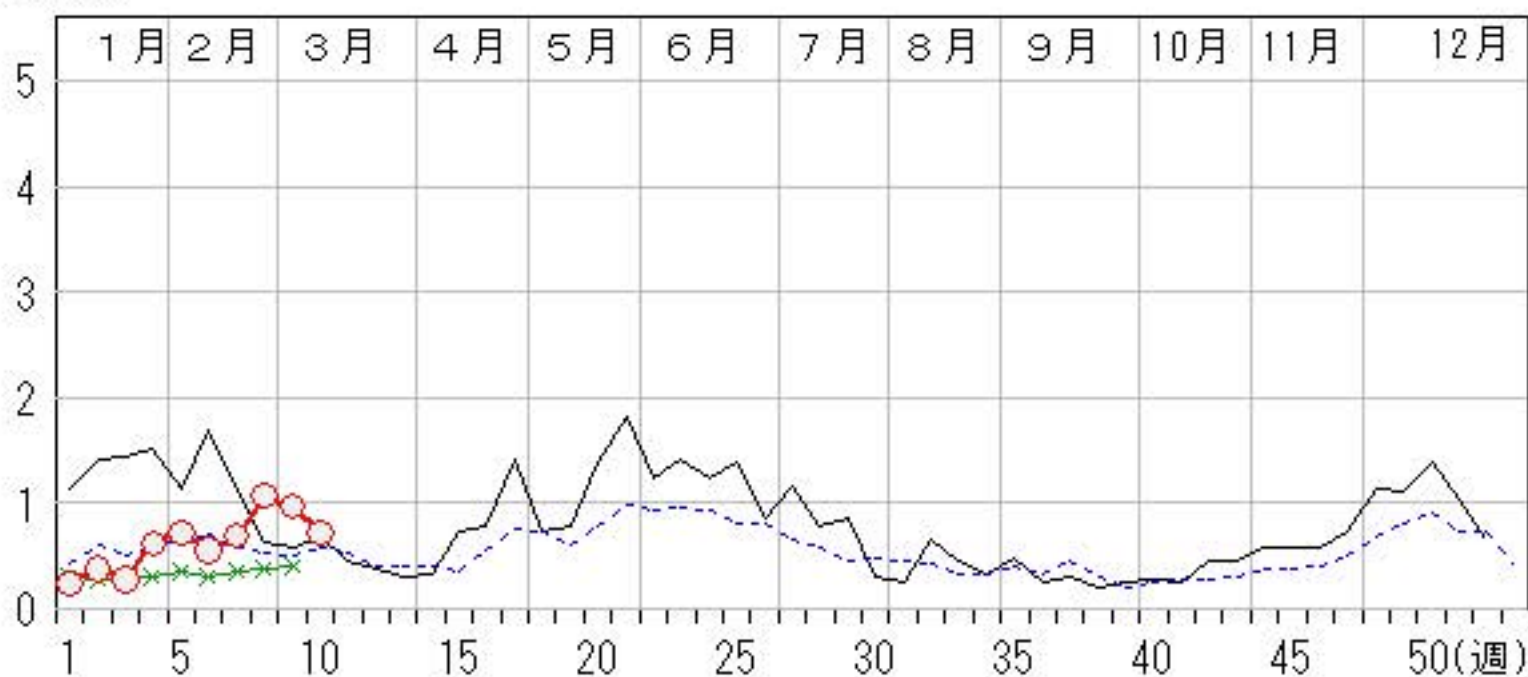

A群溶血性レンサ球菌咽頭炎

2017年 6週～10週

上段: 定点からの患者報告数
下段: 定点あたりの患者数

| | 6週 | 7週 | 8週 | 9週 | 10週 |
|------|--------------------|-------------------|-------------------|-------------------|-------------------|
| 石川県 | 89 3.07 | 88 3.03 | 92 3.17 | 74 2.55 | 69 2.38 |
| 金沢市 | 24 2.40 | 27 2.70 | 32 3.20 | 30 3.00 | 24 2.40 |
| 南加賀 | 15 2.50 | 34 5.67 | 15 2.50 | 12 2.00 | 14 2.33 |
| 石川中央 | 8 1.33 | 11 1.83 | 18 3.00 | 6 1.00 | 8 1.33 |
| 能登中部 | 42 10.50 | 16 4.00 | 27 6.75 | 25 6.25 | 20 5.00 |
| 能登北部 | 0 0.00 | 0 0.00 | 0 0.00 | 1 0.33 | 3 1.00 |

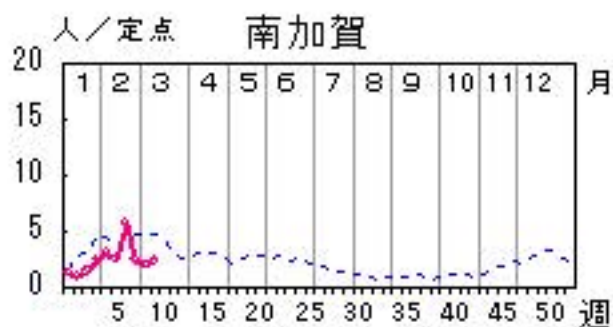
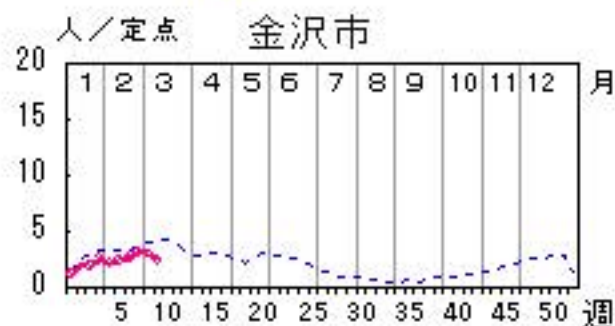
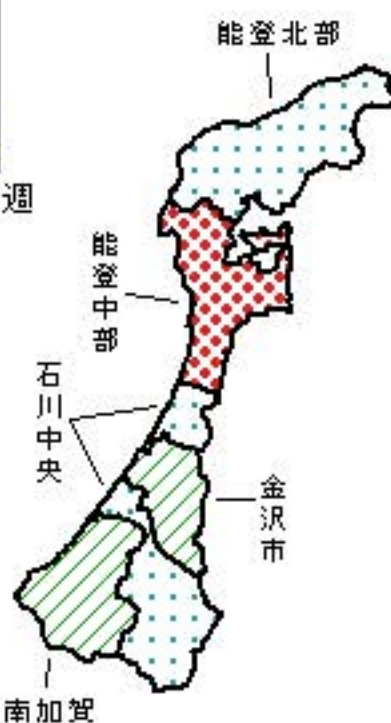
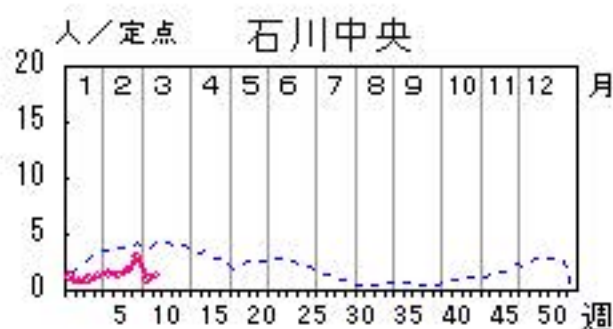
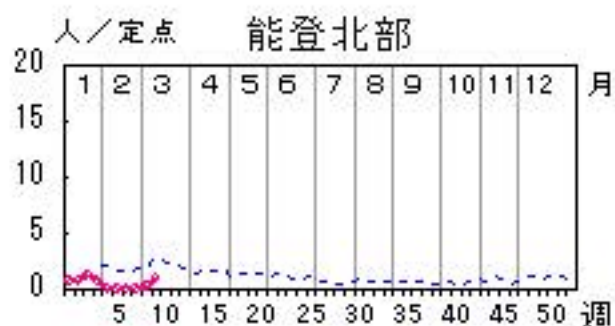
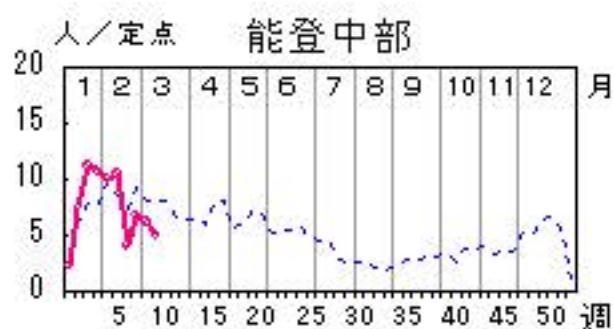

人/定点

○ 当年(石川県) — 前年(石川県)
× 当年(全国) - - - 平年(石川県)

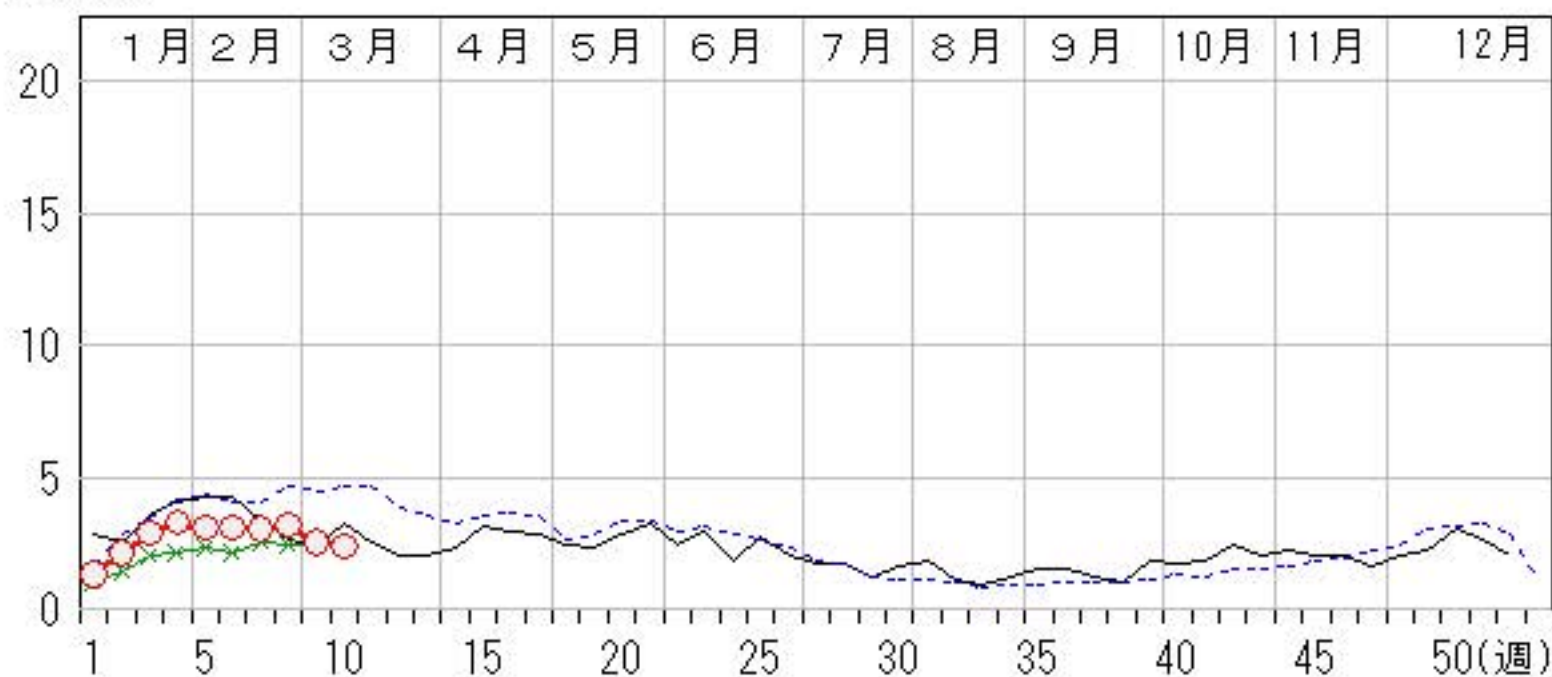

感染性胃腸炎

2017年 6週～10週

上段: 定点からの患者報告数
下段: 定点あたりの患者数

| | 6週 | 7週 | 8週 | 9週 | 10週 |
|------|---------------------|---------------------|--------------------|--------------------|--------------------|
| 石川県 | 335 11.55 | 306 10.55 | 208 7.17 | 204 7.03 | 215 7.41 |
| 金沢市 | 70 7.00 | 57 5.70 | 54 5.40 | 46 4.60 | 76 7.60 |
| 南加賀 | 152 25.33 | 132 22.00 | 68 11.33 | 68 11.33 | 71 11.83 |
| 石川中央 | 89 14.83 | 101 16.83 | 48 8.00 | 75 12.50 | 54 9.00 |
| 能登中部 | 17 4.25 | 15 3.75 | 33 8.25 | 13 3.25 | 14 3.50 |
| 能登北部 | 7 2.33 | 1 0.33 | 5 1.67 | 2 0.67 | 0 0.00 |

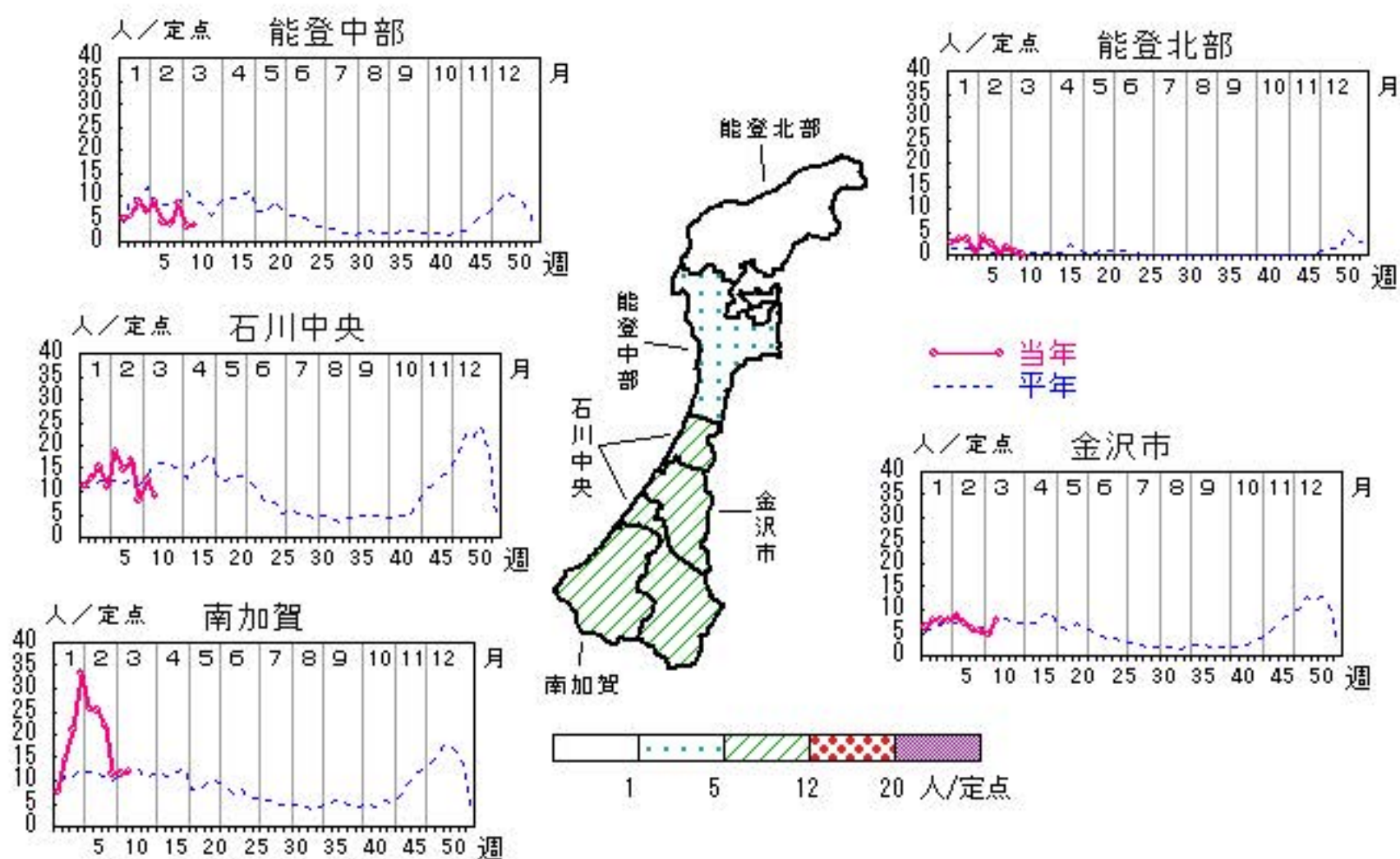

人/定点

○ 当年(石川県) — 前年(石川県)
 × 当年(全国) - - - 平年(石川県)

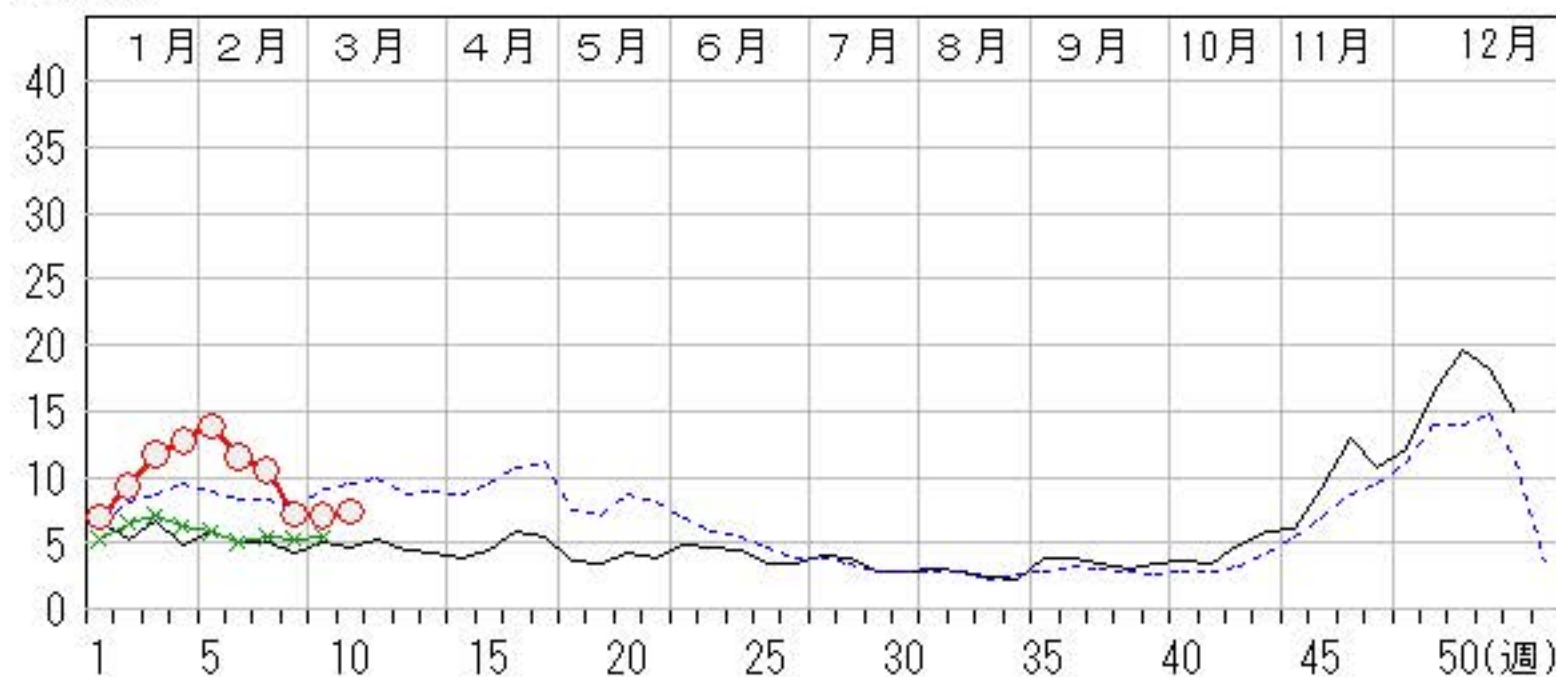

水痘

2017年 6週～10週

上段: 定点からの患者報告数
下段: 定点あたりの患者数

| | 6週 | 7週 | 8週 | 9週 | 10週 |
|------|------------------|-------------------|-------------------|-------------------|-------------------|
| 石川県 | 6 0.21 | 11 0.38 | 18 0.62 | 16 0.55 | 29 1.00 |
| 金沢市 | 1 0.10 | 8 0.80 | 2 0.20 | 6 0.60 | 4 0.40 |
| 南加賀 | 3 0.50 | 3 0.50 | 1 0.17 | 3 0.50 | 4 0.67 |
| 石川中央 | 2 0.33 | 0 0.00 | 6 1.00 | 2 0.33 | 9 1.50 |
| 能登中部 | 0 0.00 | 0 0.00 | 9 2.25 | 5 1.25 | 11 2.75 |
| 能登北部 | 0 0.00 | 0 0.00 | 0 0.00 | 0 0.00 | 1 0.33 |

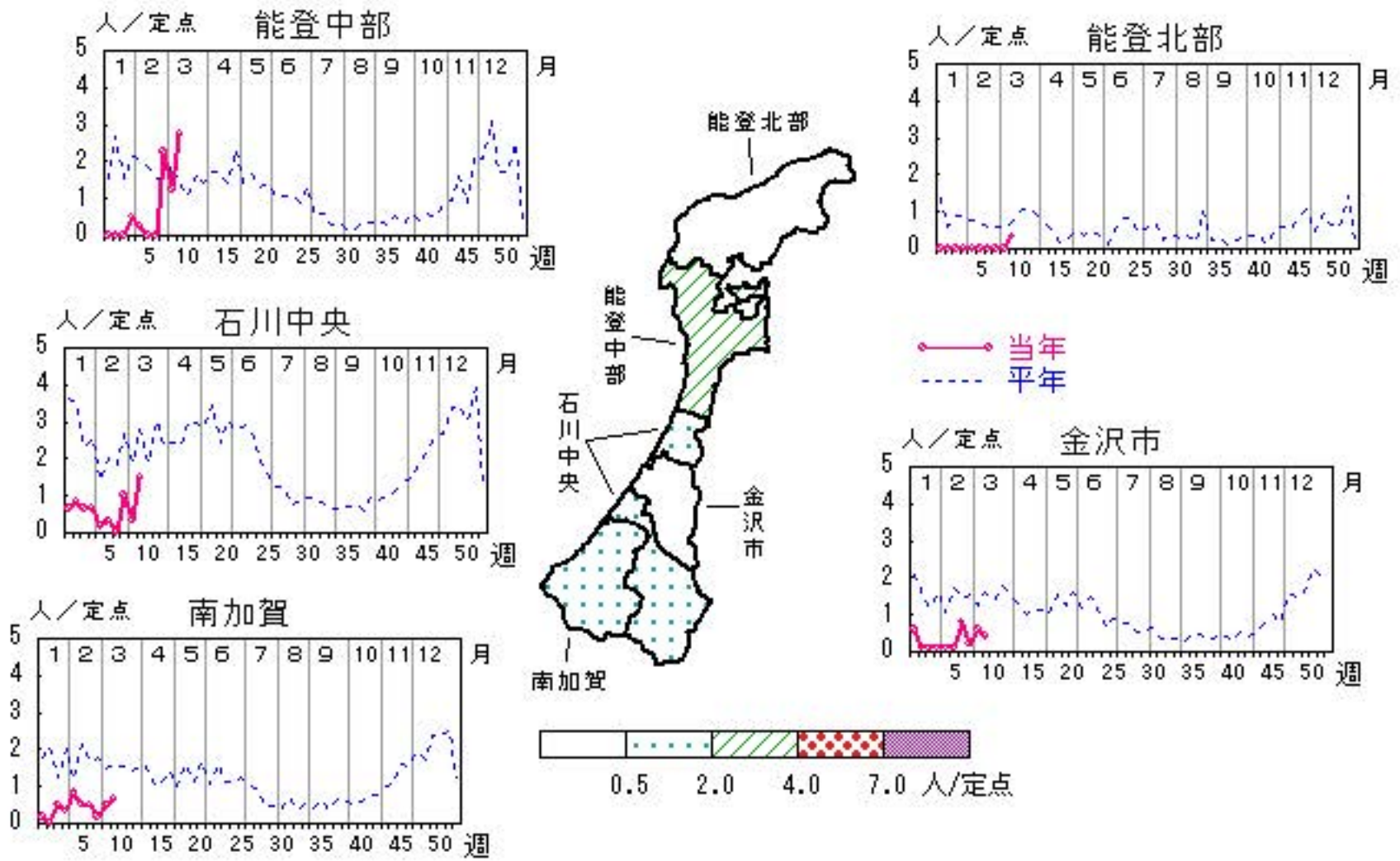

手足口病

2017年 6週～10週

上段:定点からの患者報告数
下段:定点あたりの患者数

| | 6週 | 7週 | 8週 | 9週 | 10週 |
|------|------------------|------------------|------------------|------------------|------------------|
| 石川県 | 0 0.00 | 2 0.07 | 3 0.10 | 2 0.07 | 0 0.00 |
| 金沢市 | 0 0.00 | 2 0.20 | 0 0.00 | 2 0.20 | 0 0.00 |
| 南加賀 | 0 0.00 | 0 0.00 | 0 0.00 | 0 0.00 | 0 0.00 |
| 石川中央 | 0 0.00 | 0 0.00 | 2 0.33 | 0 0.00 | 0 0.00 |
| 能登中部 | 0 0.00 | 0 0.00 | 0 0.00 | 0 0.00 | 0 0.00 |
| 能登北部 | 0 0.00 | 0 0.00 | 1 0.33 | 0 0.00 | 0 0.00 |

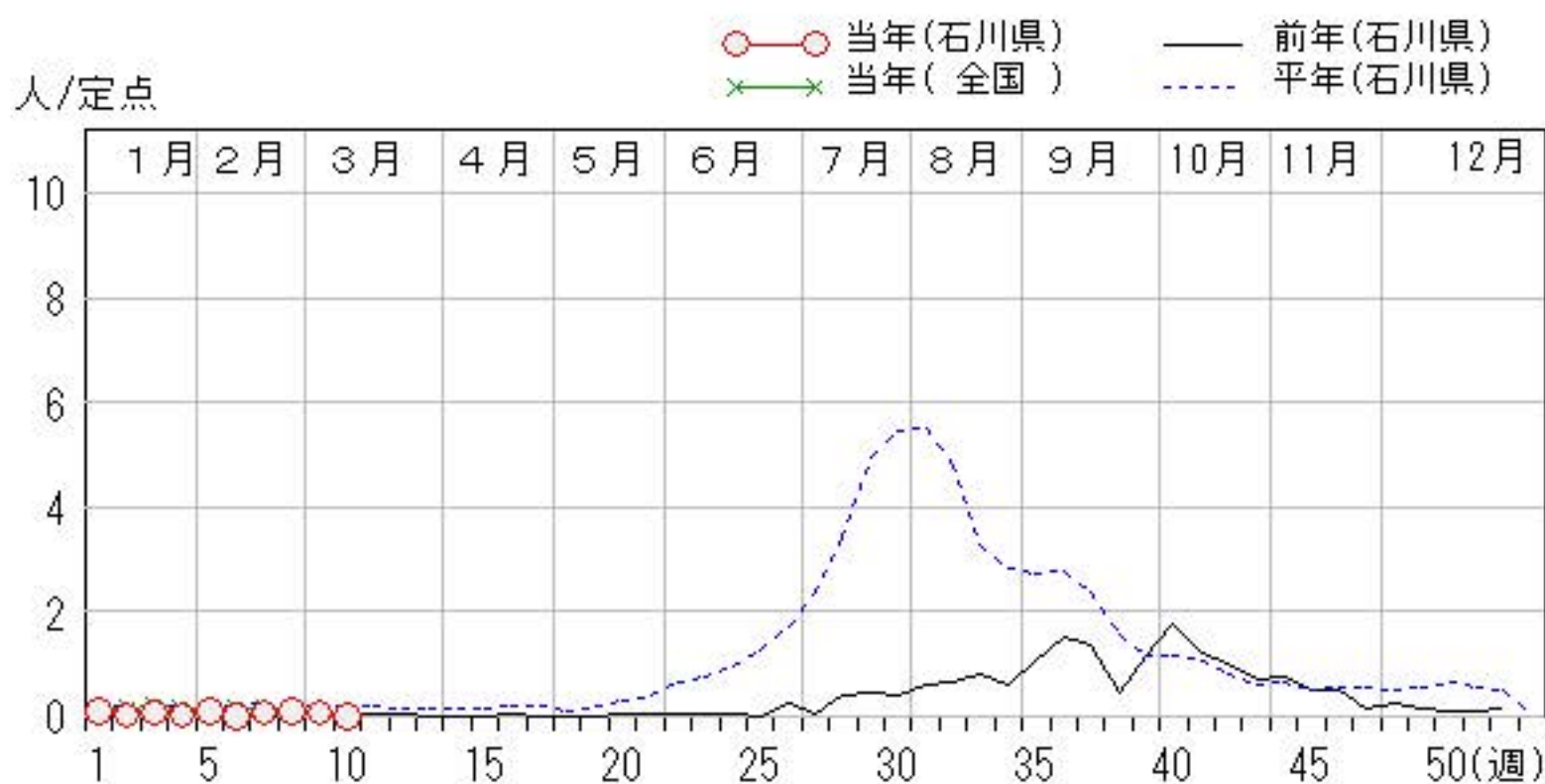
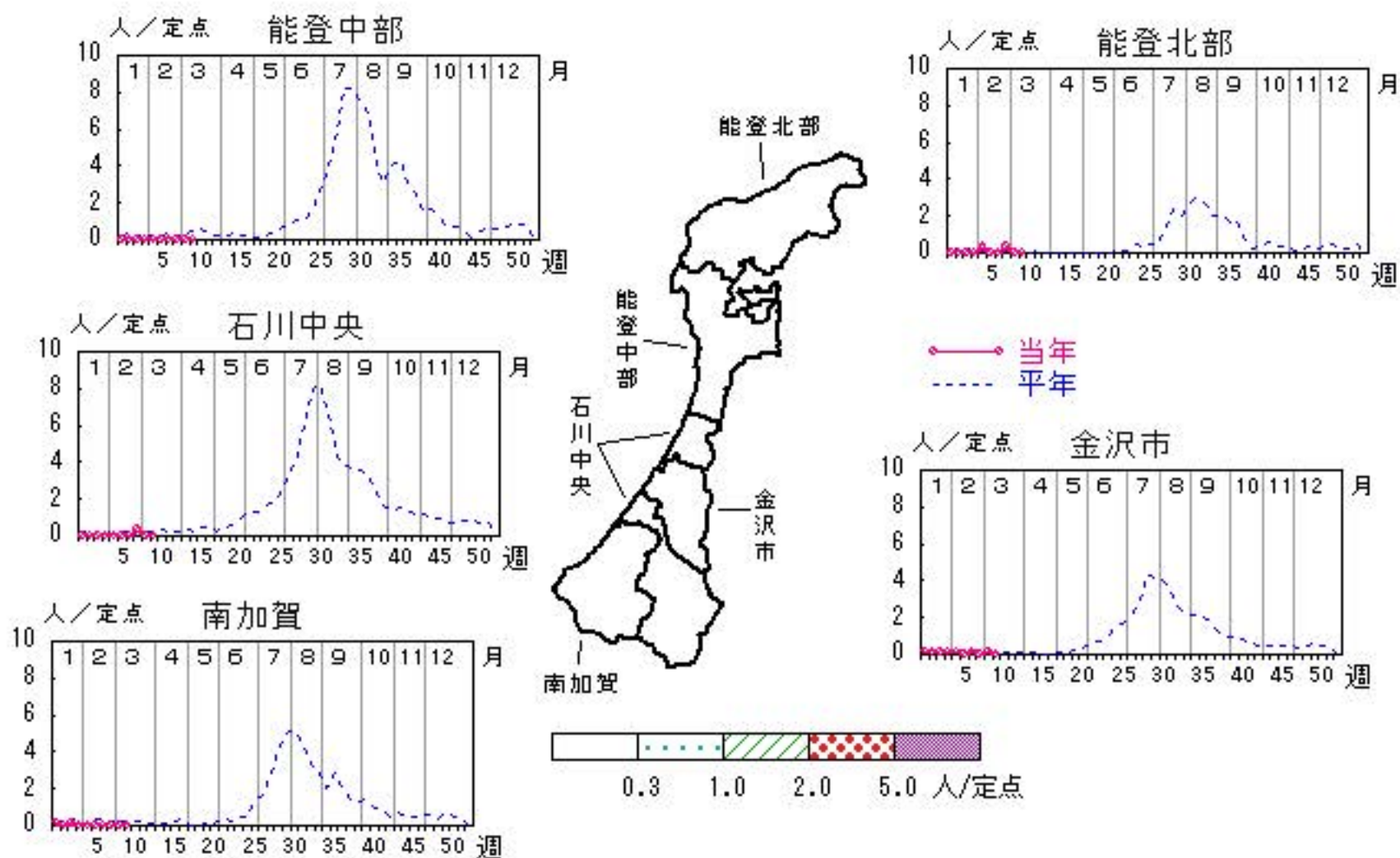

伝染性紅斑

2017年 6週～10週

上段: 定点からの患者報告数
下段: 定点あたりの患者数

| | 6週 | 7週 | 8週 | 9週 | 10週 |
|------|------------------|------------------|------------------|------------------|------------------|
| 石川県 | 1 0.03 | 0 0.00 | 0 0.00 | 0 0.00 | 0 0.00 |
| 金沢市 | 0 0.00 | 0 0.00 | 0 0.00 | 0 0.00 | 0 0.00 |
| 南加賀 | 0 0.00 | 0 0.00 | 0 0.00 | 0 0.00 | 0 0.00 |
| 石川中央 | 0 0.00 | 0 0.00 | 0 0.00 | 0 0.00 | 0 0.00 |
| 能登中部 | 1 0.25 | 0 0.00 | 0 0.00 | 0 0.00 | 0 0.00 |
| 能登北部 | 0 0.00 | 0 0.00 | 0 0.00 | 0 0.00 | 0 0.00 |

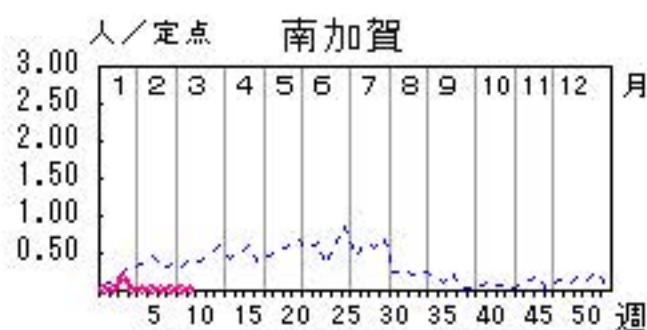
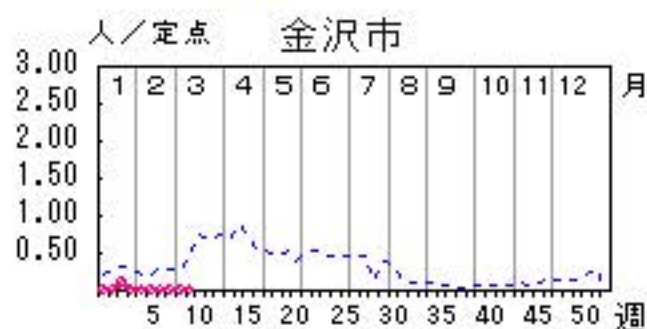
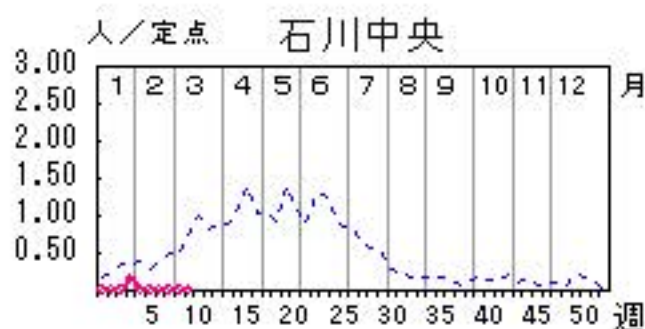
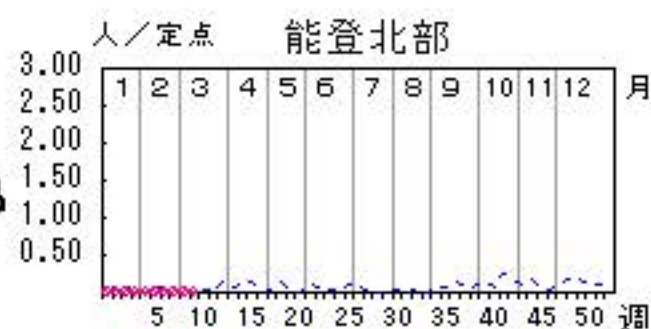
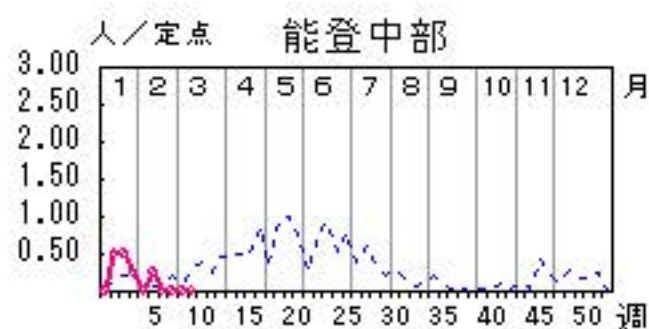

人/定点

○—○ 当年(石川県) — 前年(石川県)
×—× 当年(全国) - - - 平年(石川県)



突発性発しん

2017年 6週～10週

上段: 定点からの患者報告数
下段: 定点あたりの患者数

| | 6週 | 7週 | 8週 | 9週 | 10週 |
|------|-------------------|------------------|------------------|------------------|------------------|
| 石川県 | 16 0.55 | 9 0.31 | 8 0.28 | 8 0.28 | 9 0.31 |
| 金沢市 | 6 0.60 | 3 0.30 | 3 0.30 | 2 0.20 | 3 0.30 |
| 南加賀 | 1 0.17 | 1 0.17 | 2 0.33 | 2 0.33 | 2 0.33 |
| 石川中央 | 6 1.00 | 4 0.67 | 1 0.17 | 3 0.50 | 2 0.33 |
| 能登中部 | 3 0.75 | 1 0.25 | 0 0.00 | 1 0.25 | 2 0.50 |
| 能登北部 | 0 0.00 | 0 0.00 | 2 0.67 | 0 0.00 | 0 0.00 |

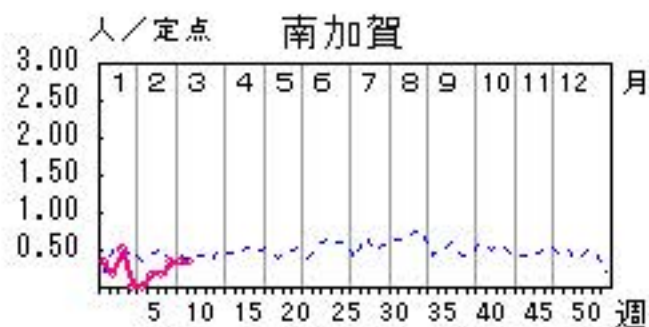
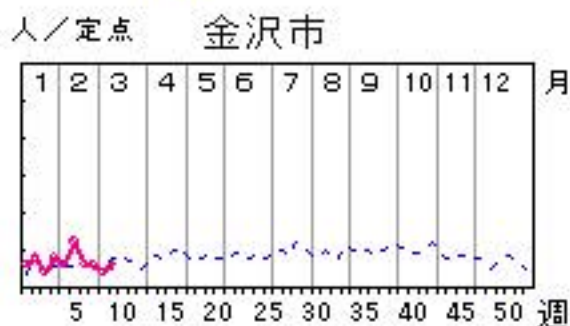
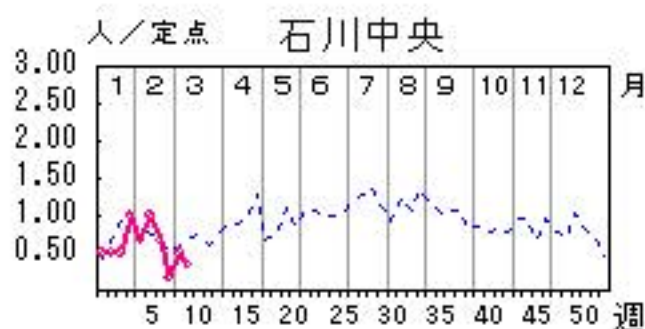
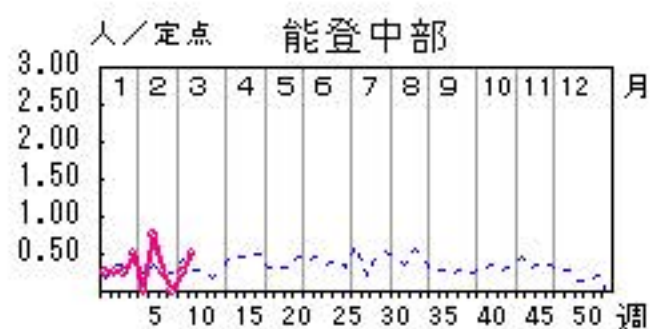

人/定点

○ 当年(石川県) — 前年(石川県)
 × 当年(全国) - - - 平年(石川県)

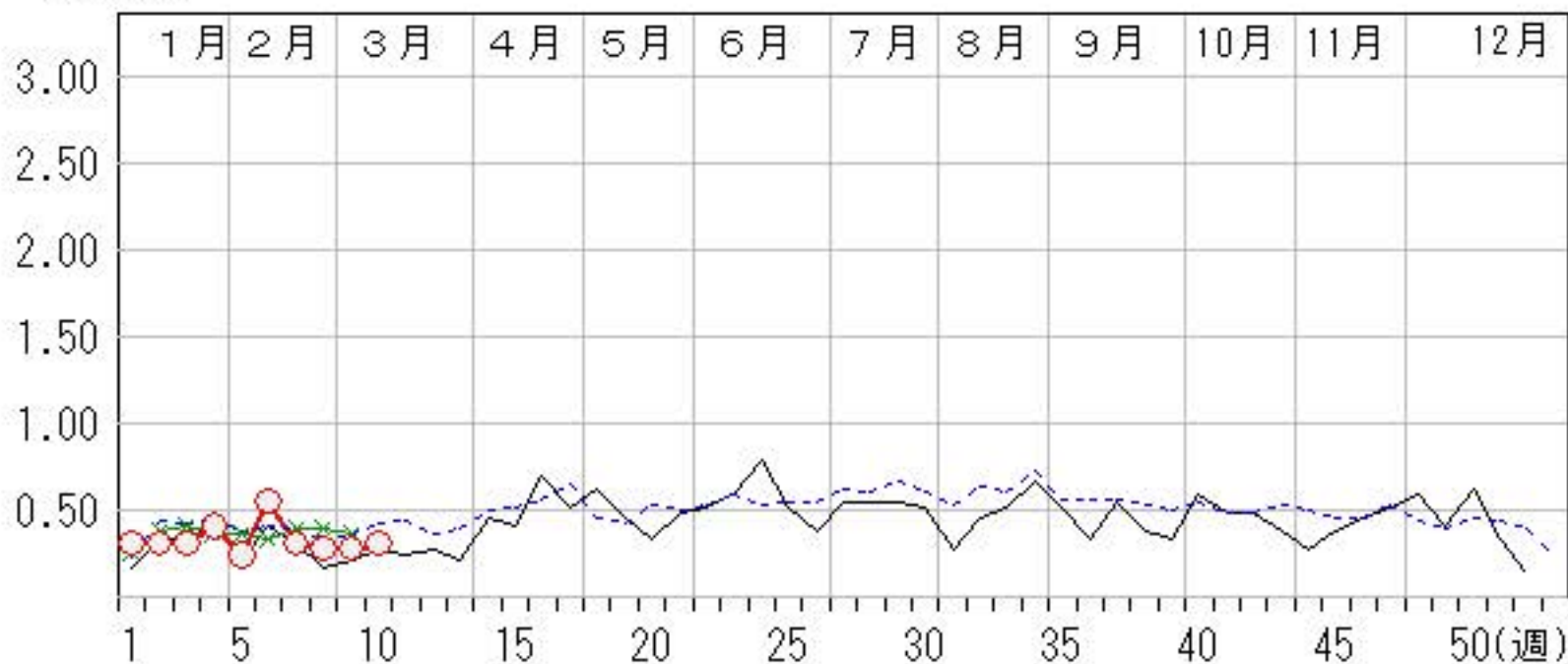

百日咳

2017年 6週～10週

上段: 定点からの患者報告数
下段: 定点あたりの患者数

| | 6週 | 7週 | 8週 | 9週 | 10週 |
|------|------------------|------------------|------------------|------------------|------------------|
| 石川県 | 0 0.00 | 0 0.00 | 0 0.00 | 0 0.00 | 2 0.07 |
| 金沢市 | 0 0.00 | 0 0.00 | 0 0.00 | 0 0.00 | 0 0.00 |
| 南加賀 | 0 0.00 | 0 0.00 | 0 0.00 | 0 0.00 | 2 0.33 |
| 石川中央 | 0 0.00 | 0 0.00 | 0 0.00 | 0 0.00 | 0 0.00 |
| 能登中部 | 0 0.00 | 0 0.00 | 0 0.00 | 0 0.00 | 0 0.00 |
| 能登北部 | 0 0.00 | 0 0.00 | 0 0.00 | 0 0.00 | 0 0.00 |

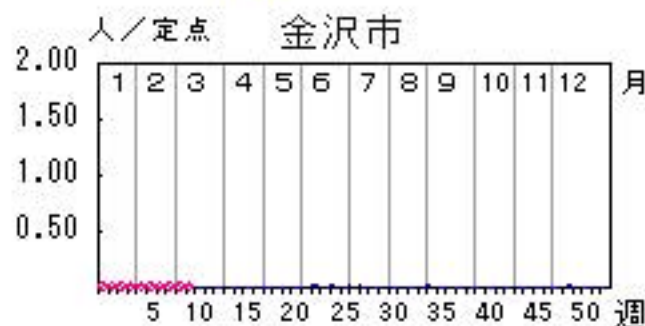
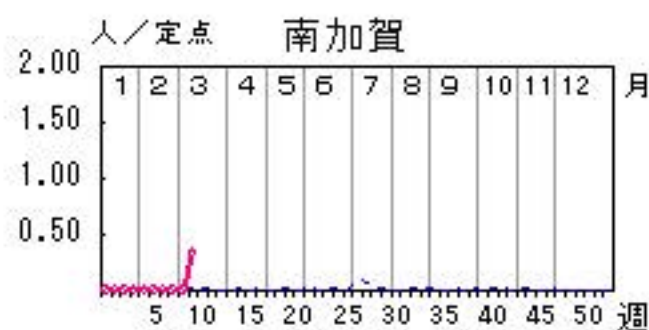
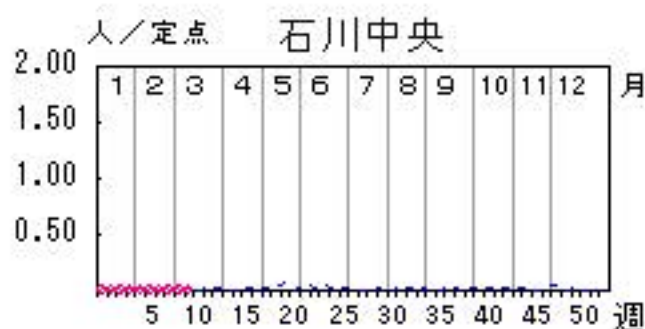
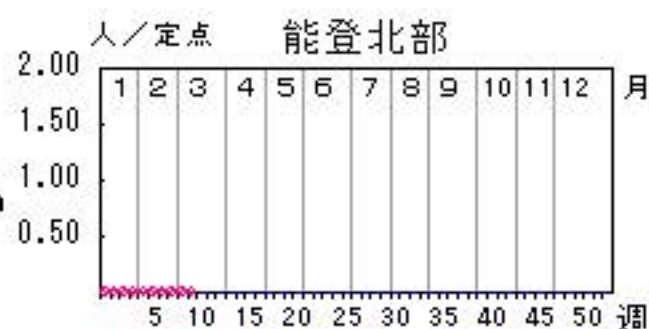
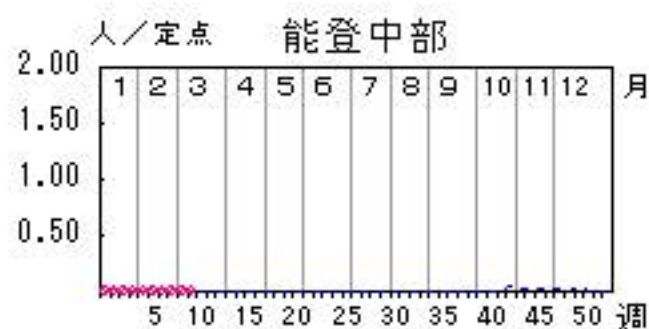

人/定点

○—○ 当年(石川県) — 前年(石川県)
×—× 当年(全国) - - - 平年(石川県)

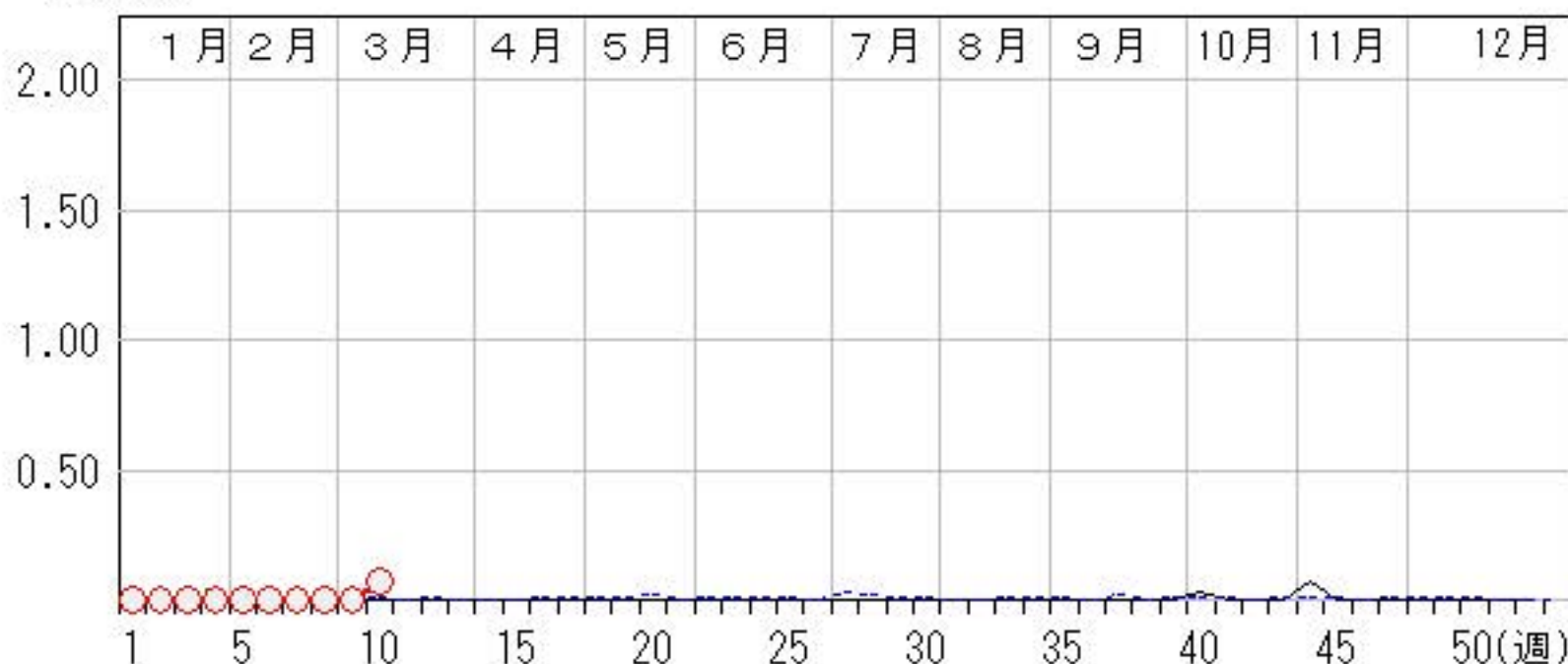

ヘルパンギーナ

2017年 6週～10週

上段: 定点からの患者報告数
下段: 定点あたりの患者数

| | 6週 | 7週 | 8週 | 9週 | 10週 |
|------|-----------|-----------|-----------|-----------|-----------|
| 石川県 | 1 0.03 | 0 0.00 | 1 0.03 | 0 0.00 | 0 0.00 |
| 金沢市 | 0 0.00 | 0 0.00 | 0 0.00 | 0 0.00 | 0 0.00 |
| 南加賀 | 1 0.17 | 0 0.00 | 0 0.00 | 0 0.00 | 0 0.00 |
| 石川中央 | 0 0.00 | 0 0.00 | 1 0.17 | 0 0.00 | 0 0.00 |
| 能登中部 | 0 0.00 | 0 0.00 | 0 0.00 | 0 0.00 | 0 0.00 |
| 能登北部 | 0 0.00 | 0 0.00 | 0 0.00 | 0 0.00 | 0 0.00 |

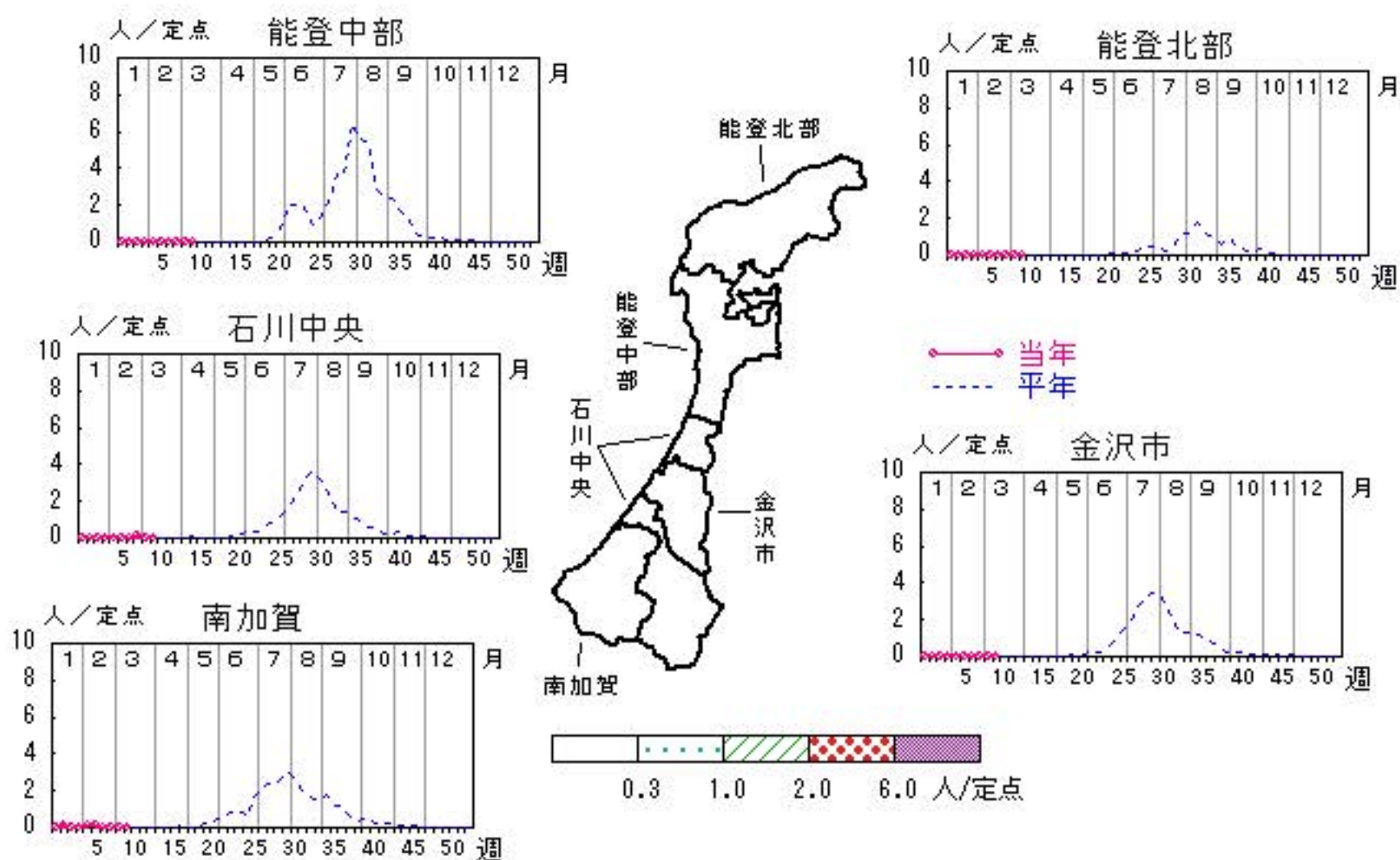

人/定点

○ 当年(石川県) — 前年(石川県)
× 当年(全国) - - - 平年(石川県)

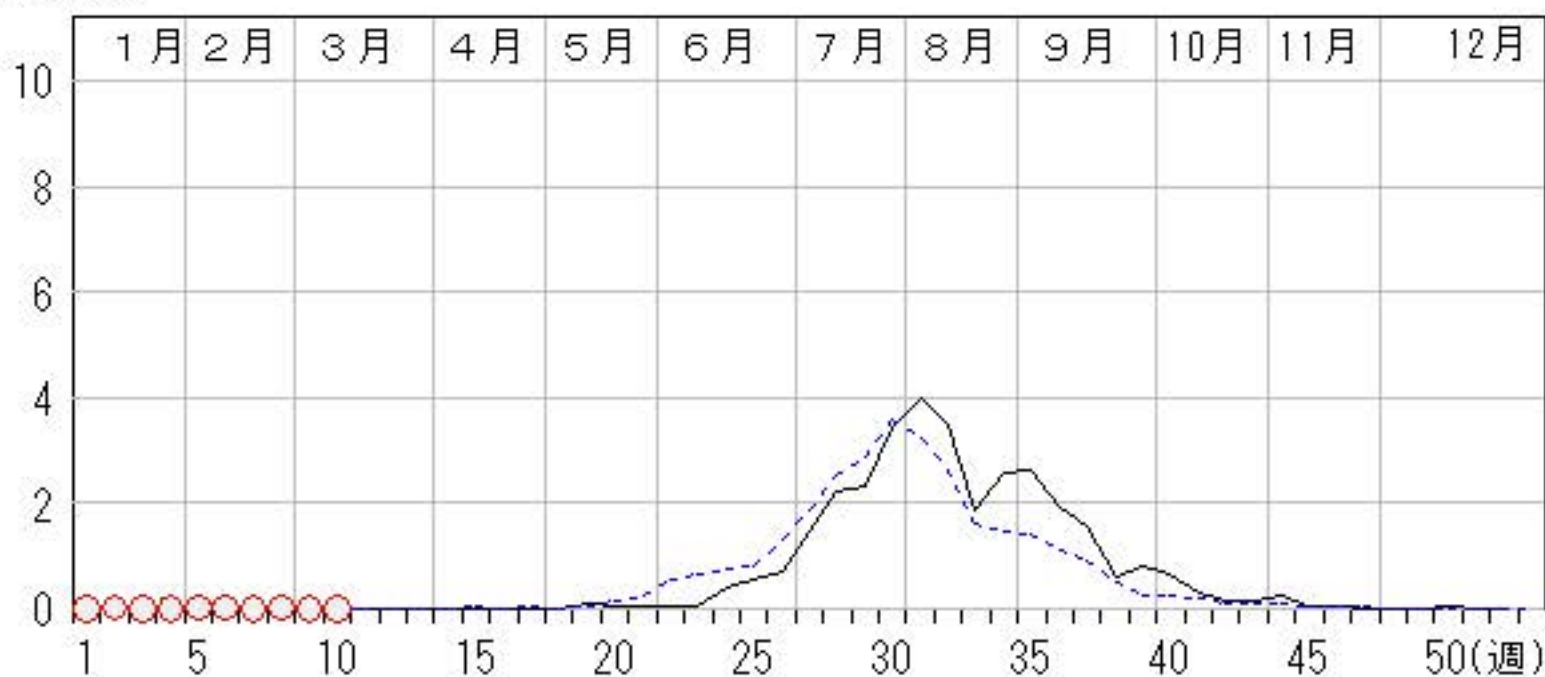

流行性耳下腺炎

2017年 6週～10週

上段: 定点からの患者報告数
下段: 定点あたりの患者数

| | 6週 | 7週 | 8週 | 9週 | 10週 |
|------|------------------|------------------|------------------|------------------|------------------|
| 石川県 | 2 0.07 | 2 0.07 | 3 0.10 | 4 0.14 | 4 0.14 |
| 金沢市 | 2 0.20 | 1 0.10 | 2 0.20 | 1 0.10 | 2 0.20 |
| 南加賀 | 0 0.00 | 0 0.00 | 0 0.00 | 3 0.50 | 0 0.00 |
| 石川中央 | 0 0.00 | 1 0.17 | 0 0.00 | 0 0.00 | 2 0.33 |
| 能登中部 | 0 0.00 | 0 0.00 | 1 0.25 | 0 0.00 | 0 0.00 |
| 能登北部 | 0 0.00 | 0 0.00 | 0 0.00 | 0 0.00 | 0 0.00 |

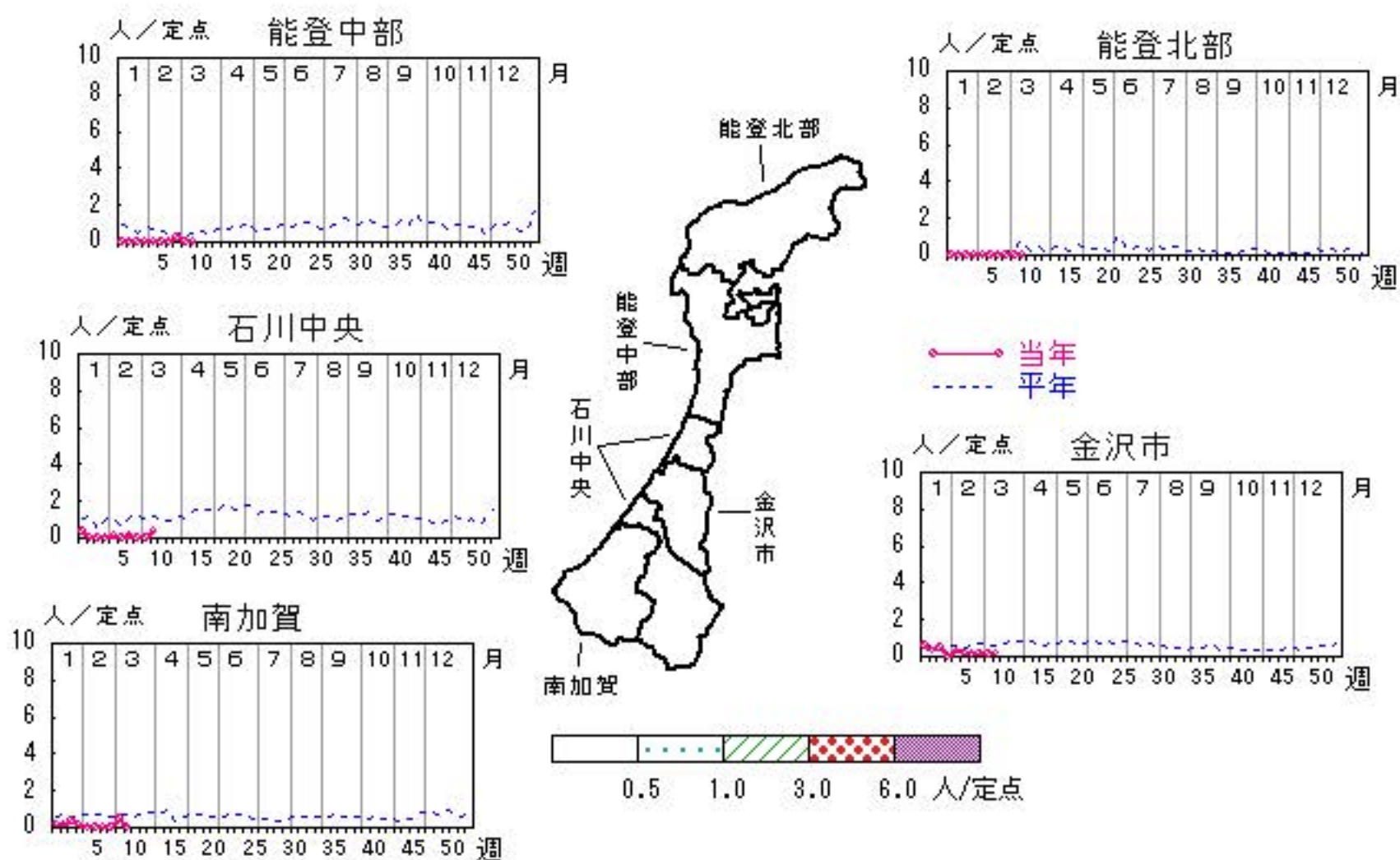

人/定点

○ 当年(石川県) — 前年(石川県)
 × 当年(全国) - - - 平年(石川県)

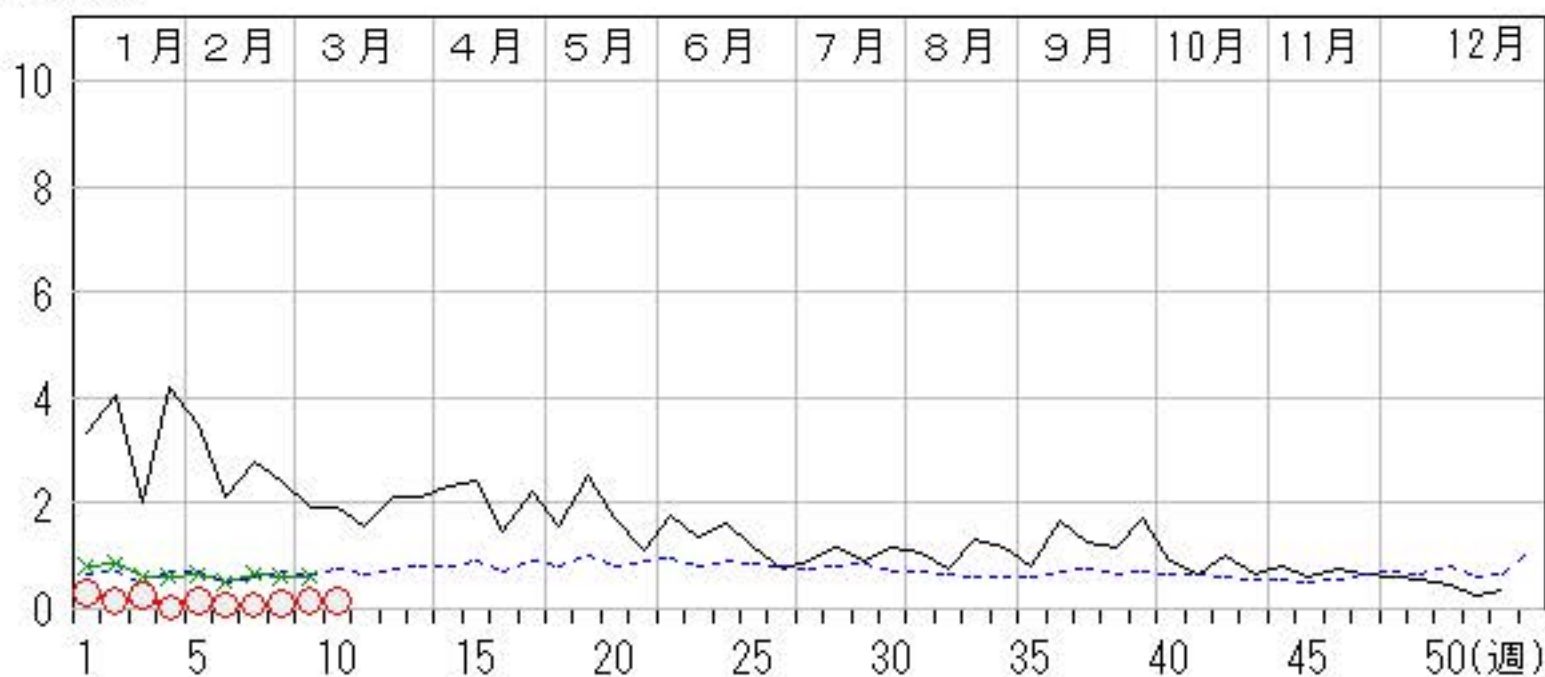

流行性角結膜炎

2017年 6週～10週

上段: 定点からの患者報告数
下段: 定点あたりの患者数

| | 6週 | 7週 | 8週 | 9週 | 10週 |
|------|-----------|-----------|-----------|-----------|-----------|
| 石川県 | 1 0.14 | 0 0.00 | 0 0.00 | 1 0.14 | 0 0.00 |
| 金沢市 | 1 0.33 | 0 0.00 | 0 0.00 | 0 0.00 | 0 0.00 |
| 南加賀 | 0 0.00 | 0 0.00 | 0 0.00 | 0 0.00 | 0 0.00 |
| 石川中央 | 0 0.00 | 0 0.00 | 0 0.00 | 1 1.00 | 0 0.00 |
| 能登中部 | 0 0.00 | 0 0.00 | 0 0.00 | 0 0.00 | 0 0.00 |
| 能登北部 | 0 0.00 | 0 0.00 | 0 0.00 | 0 0.00 | 0 0.00 |

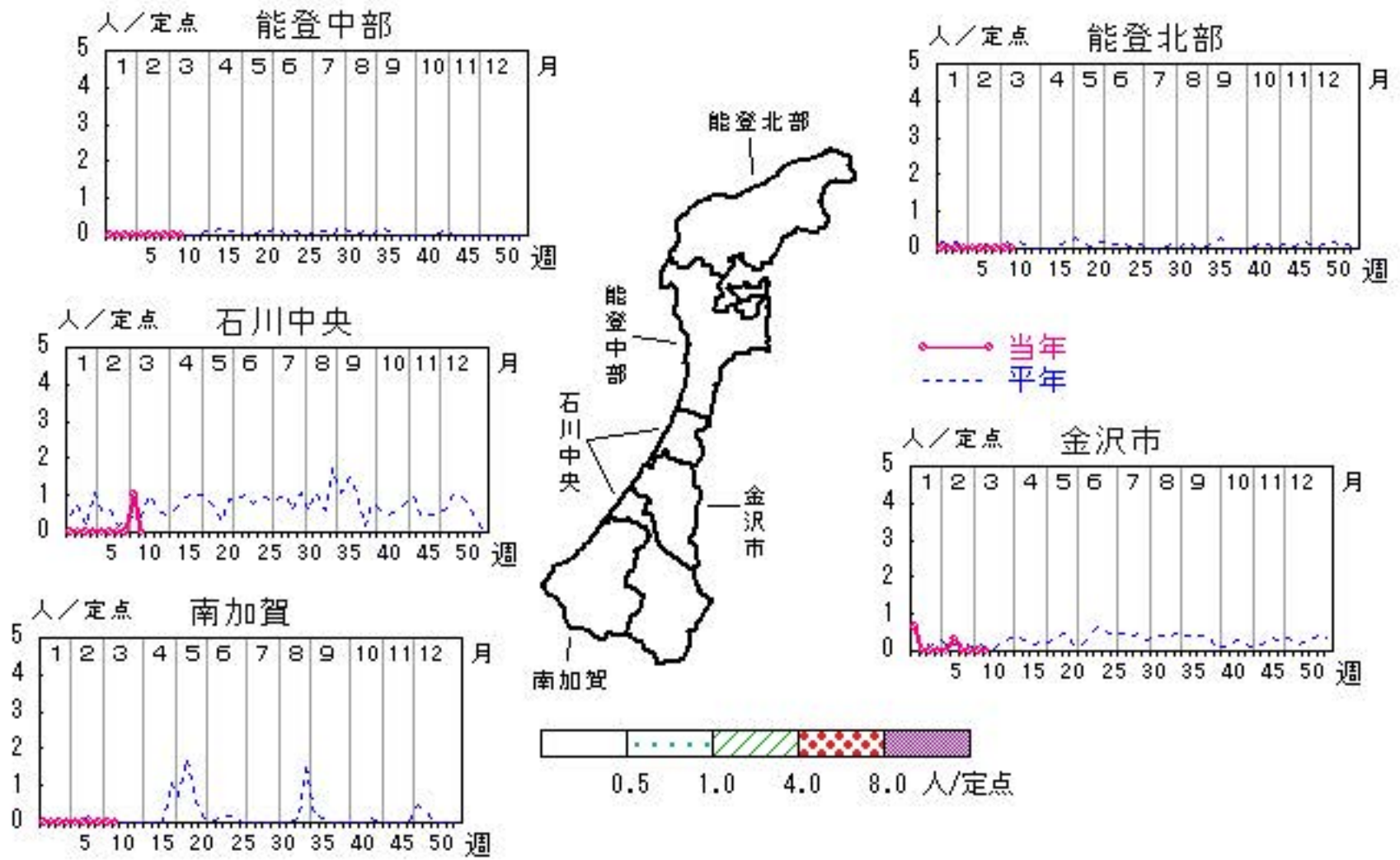

マイコプラズマ肺炎

2017年 6週～10週

上段: 定点からの患者報告数
下段: 定点あたりの患者数

| | 6週 | 7週 | 8週 | 9週 | 10週 |
|------|------------------|------------------|------------------|------------------|------------------|
| 石川県 | 6 1.20 | 2 0.40 | 4 0.80 | 2 0.40 | 4 0.80 |
| 金沢市 | 1 1.00 | 0 0.00 | 0 0.00 | 0 0.00 | 0 0.00 |
| 南加賀 | 3 3.00 | 1 1.00 | 2 2.00 | 0 0.00 | 1 1.00 |
| 石川中央 | 0 0.00 | 0 0.00 | 0 0.00 | 0 0.00 | 0 0.00 |
| 能登中部 | 0 0.00 | 0 0.00 | 2 2.00 | 0 0.00 | 1 1.00 |
| 能登北部 | 2 2.00 | 1 1.00 | 0 0.00 | 2 2.00 | 2 2.00 |

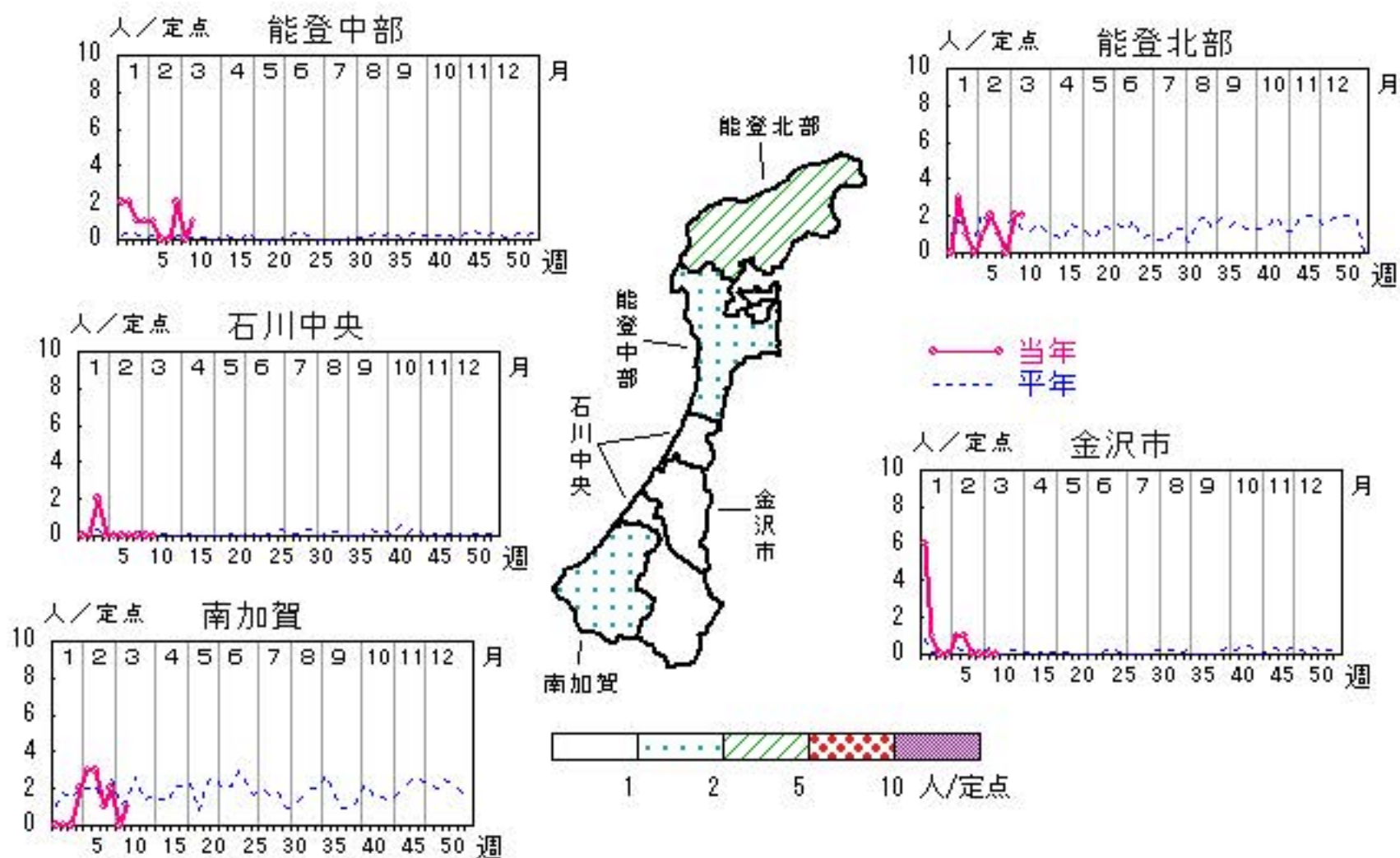

人/定点

○ 当年(石川県) — 前年(石川県)
× 当年(全国) - - - 平年(石川県)

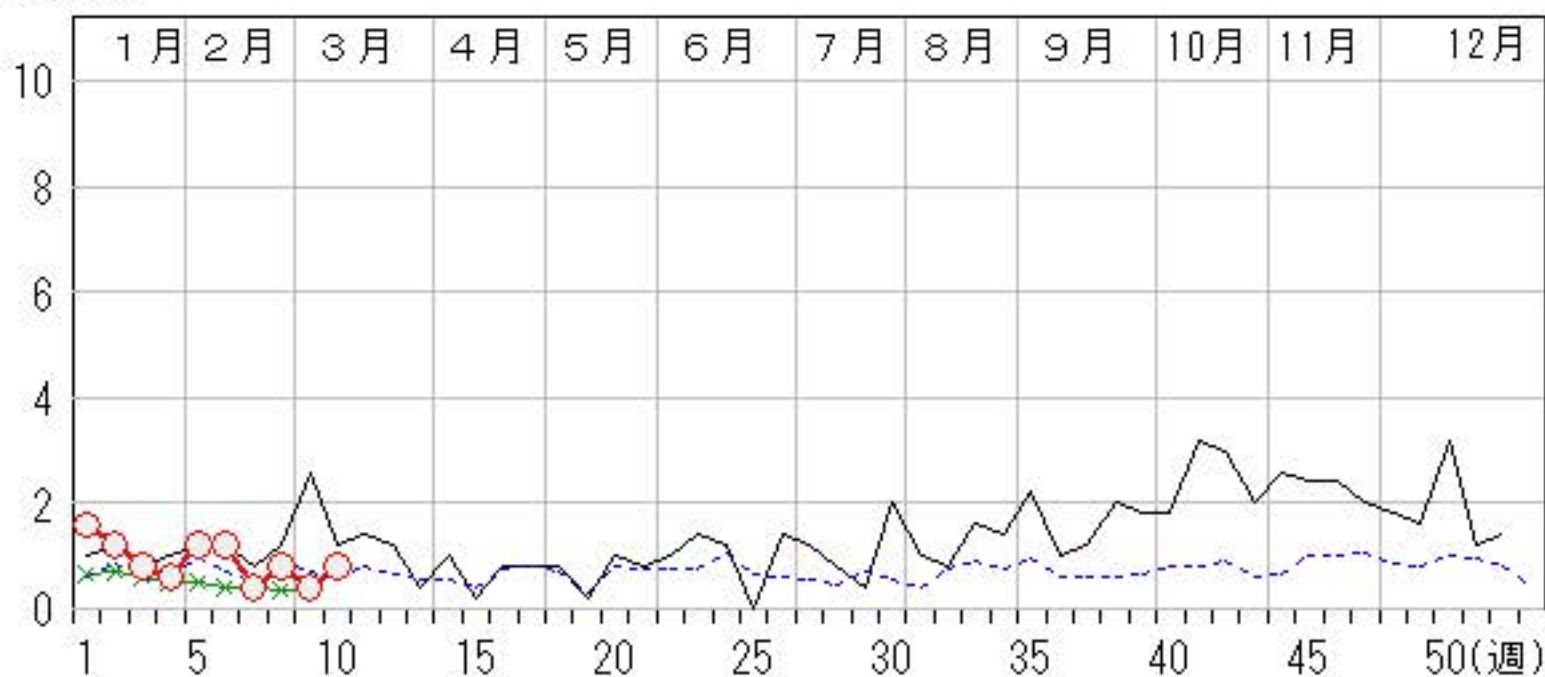

感染性胃腸炎（ロタウイルス）

2017年 6週～10週

上段：定点からの患者報告数
下段：定点あたりの患者数

| | 6週 | 7週 | 8週 | 9週 | 10週 |
|------|------------------|------------------|------------------|------------------|------------------|
| 石川県 | 0 0.00 | 2 0.40 | 1 0.20 | 1 0.20 | 4 0.80 |
| 金沢市 | 0 0.00 | 0 0.00 | 0 0.00 | 0 0.00 | 0 0.00 |
| 南加賀 | 0 0.00 | 2 2.00 | 1 1.00 | 0 0.00 | 3 3.00 |
| 石川中央 | 0 0.00 | 0 0.00 | 0 0.00 | 1 1.00 | 1 1.00 |
| 能登中部 | 0 0.00 | 0 0.00 | 0 0.00 | 0 0.00 | 0 0.00 |
| 能登北部 | 0 0.00 | 0 0.00 | 0 0.00 | 0 0.00 | 0 0.00 |

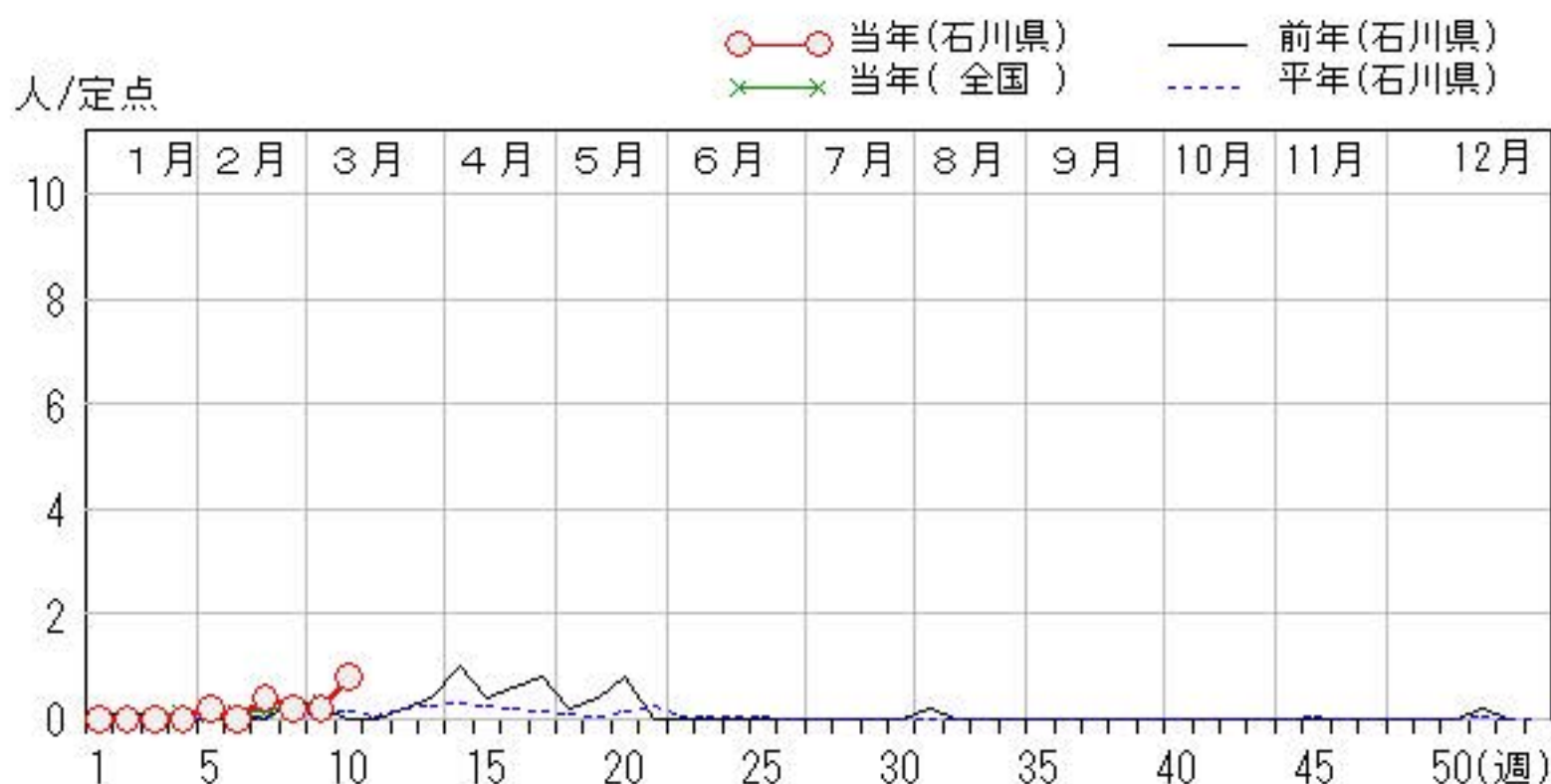
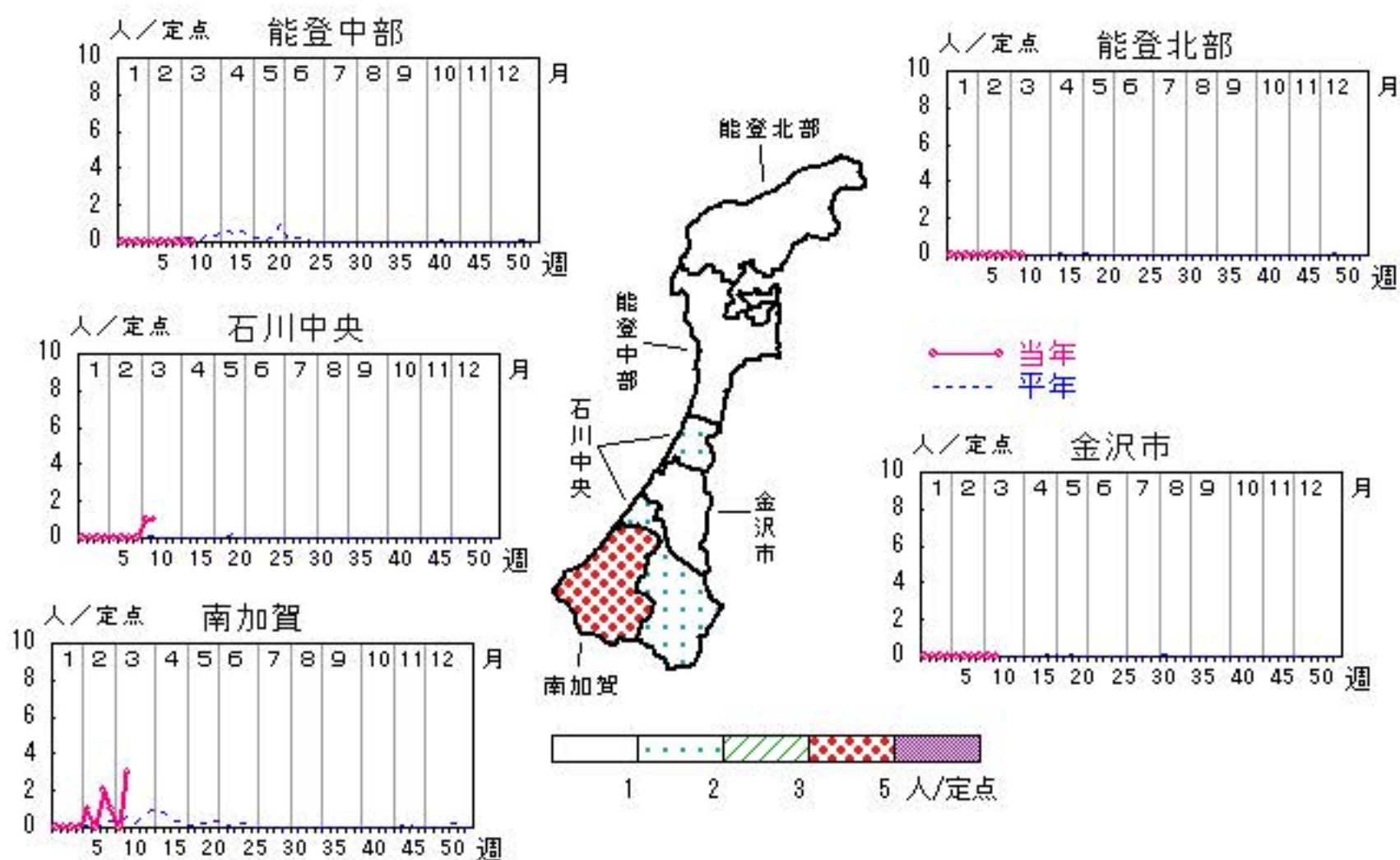

疾病別・年齢階級別報告患者数

2017年 第10週(石川県)

| インフルエンザ | インフルエンザ | 小児科 | RSウイルス感染症 | 咽頭結膜熱 | A群溶血性レンサ球菌咽頭炎 | 感染性胃腸炎 | 水痘 | 手足口病 | 伝染性紅斑 | 突発性発しん | 百日咳 | ヘルパンギーナ | 流行性耳下腺炎 | 眼科・基幹 | 急性出血性結膜炎 | 流行性角結膜炎 | 細菌性髄膜炎 | 無菌性髄膜炎 | マイコプラズマ肺炎 | (オウム病除く) | クラミジア肺炎 | イルス) | 感染性胃腸炎(ロタウイルス) |
|---------|---------|---------|-----------|-------|---------------|--------|----|------|-------|--------|-----|---------|---------|---------|----------|---------|--------|--------|-----------|----------|---------|------|----------------|
| 計 | 937 | 計 | 5 | 21 | 69 | 215 | 29 | | | 9 | 2 | | 4 | 計 | | | | | 4 | | | | 4 |
| ~5ヶ月 | 5 | ~5ヶ月 | 1 | | | 2 | | | | | | | | ~5ヶ月 | | | | | | | | | |
| ~11ヶ月 | 14 | ~11ヶ月 | 2 | 1 | | 11 | 1 | | | 3 | 2 | | | ~11ヶ月 | | | | | | | | | |
| 1歳 | 32 | 1歳 | 2 | 4 | 3 | 25 | 1 | | | 4 | | | | 1歳 | | | | | | | | | 3 |
| 2歳 | 41 | 2歳 | | 4 | 8 | 36 | 3 | | | 2 | | | | 2歳 | | | | | | | | | |
| 3歳 | 60 | 3歳 | | 7 | 5 | 22 | 3 | | | | | | | 3歳 | | | | | | | | | |
| 4歳 | 52 | 4歳 | | | 9 | 16 | 8 | | | | | | 3 | 4歳 | | | | | | | | | 1 |
| 5歳 | 60 | 5歳 | | 1 | 8 | 20 | 6 | | | | | | | 5歳 | | | | | | | | | |
| 6歳 | 62 | 6歳 | | 3 | 8 | 17 | 5 | | | | | | | 6歳 | | | | | | | | | 1 |
| 7歳 | 86 | 7歳 | | | 7 | 9 | 1 | | | | | | 1 | 7歳 | | | | | | | | | 1 |
| 8歳 | 61 | 8歳 | | | 8 | 16 | 1 | | | | | | | 8歳 | | | | | | | | | 1 |
| 9歳 | 35 | 9歳 | | | 3 | 9 | | | | | | | | 9歳 | | | | | | | | | |
| 10歳~14歳 | 203 | 10歳~14歳 | | | 6 | 23 | | | | | | | | 10歳~14歳 | | | | | | | | | 1 |
| 15歳~19歳 | 31 | 15歳~19歳 | | | | | | | | | | | | 15歳~19歳 | | | | | | | | | |
| 20歳~29歳 | 26 | 20歳以上 | | 1 | 4 | 9 | | | | | | | | 20歳~29歳 | | | | | | | | | |
| 30歳~39歳 | 42 | | | | | | | | | | | | | 30歳~39歳 | | | | | | | | | |
| 40歳~49歳 | 38 | | | | | | | | | | | | | 40歳~49歳 | | | | | | | | | |
| 50歳~59歳 | 33 | | | | | | | | | | | | | 50歳~59歳 | | | | | | | | | |
| 60歳~69歳 | 22 | | | | | | | | | | | | | 60歳~69歳 | | | | | | | | | |
| 70歳~79歳 | 16 | | | | | | | | | | | | | 70歳以上 | | | | | | | | | |
| 80歳以上 | 18 | | | | | | | | | | | | | | | | | | | | | | |

平成29年 感染症週報(インフルエンザ・小児科) 推移表

人

| 週 | 期間 | 定点数 | | 501 インフル エンザ | 600 RSウ イルス 感染症 | 601 咽頭結 膜熱 | 602 A群溶 血性レ ンサ球 菌咽頭 炎 | 603 感染性 胃腸炎 | 604 水痘 | 605 手足口 病 | 606 伝染性 紅斑 | 607 突発性 発しん | 608 百日咳 | 610 ヘルパ ンキ ーナ | 612 流行性 耳下腺 炎 |
|-----|--------------|-------------------|------------------|--------------------|--------------------------|------------------|--------------------------------------|-------------------|-----------|-----------------|------------------|-------------------|------------|------------------------|------------------------|
| | | 5 ル エン ザ | 6 小 児 科 | | | | | | | | | | | | |
| 1 | 1. 2～ 1. 8 | 48 | 29 | 401 | 3 | 7 | 38 | 201 | 11 | 3 | | 9 | | | 9 |
| 2 | 1. 9～ 1. 15 | 48 | 29 | 639 | | 11 | 61 | 270 | 6 | 1 | 2 | 9 | | 1 | 4 |
| 3 | 1. 16～ 1. 22 | 48 | 29 | 1,191 | 4 | 8 | 83 | 338 | 8 | 2 | 4 | 9 | | | 7 |
| 4 | 1. 23～ 1. 29 | 48 | 29 | 1,969 | 2 | 18 | 95 | 370 | 9 | 1 | 2 | 12 | | | 1 |
| 5 | 1. 30～ 2. 5 | 48 | 29 | 1,830 | 6 | 21 | 89 | 402 | 8 | 3 | | 7 | | 1 | 4 |
| 6 | 2. 6～ 2. 12 | 48 | 29 | 1,681 | 6 | 16 | 89 | 335 | 6 | | 1 | 16 | | 1 | 2 |
| 7 | 2. 13～ 2. 19 | 48 | 29 | 1,717 | 4 | 20 | 88 | 306 | 11 | 2 | | 9 | | | 2 |
| 8 | 2. 20～ 2. 26 | 48 | 29 | 1,202 | 1 | 31 | 92 | 208 | 18 | 3 | | 8 | | 1 | 3 |
| 9 | 2. 27～ 3. 5 | 48 | 29 | 1,006 | 7 | 28 | 74 | 204 | 16 | 2 | | 8 | | | 4 |
| 10 | 3. 6～ 3. 12 | 48 | 29 | 937 | 5 | 21 | 69 | 215 | 29 | | | 9 | 2 | | 4 |
| 合 計 | | | | 12,573 | 38 | 181 | 778 | 2,849 | 122 | 17 | 9 | 96 | 2 | 4 | 40 |

B

平成29年 感染症週報(インフルエンザ・小児科) 推移表 定点当たり患者発生数

人/定点

| 週 | 期間 | 定点数 | | 501 | 600 | 601 | 602 | 603 | 604 | 605 | 606 | 607 | 608 | 610 | 612 |
|-----|------------|-------------------|------------------|---------------------|-------------------------------|-----------------------|---|----------------------------|--------|------------------|-----------------------|----------------------------|-------------|-----------------------------|---------------------------------|
| | | 5 ル エン ザ | 6 小 児 科 | イン フル エン ザ | RSウ イル ス 感 染 症 | 咽 頭 結 膜 熱 | A群 溶 血 性 レ ン サ 球 菌 咽 頭 炎 | 感 染 性 胃 腸 炎 | 水 痘 | 手 足 口 病 | 伝 染 性 紅 斑 | 突 発 性 発 し ん | 百 日 咳 | ヘル パ ン キ ー ナ | 流 行 性 耳 下 腺 炎 |
| 1 | 1. 2～ 1. 8 | 48 | 29 | 8.35 | 0.10 | 0.24 | 1.31 | 6.93 | 0.38 | 0.10 | | 0.31 | | | 0.31 |
| 2 | 1. 9～ 1.15 | 48 | 29 | 13.31 | | 0.38 | 2.10 | 9.31 | 0.21 | 0.03 | 0.07 | 0.31 | | 0.03 | 0.14 |
| 3 | 1.16～ 1.22 | 48 | 29 | 24.81 | 0.14 | 0.28 | 2.86 | 11.66 | 0.28 | 0.07 | 0.14 | 0.31 | | | 0.24 |
| 4 | 1.23～ 1.29 | 48 | 29 | 41.02 | 0.07 | 0.62 | 3.28 | 12.76 | 0.31 | 0.03 | 0.07 | 0.41 | | | 0.03 |
| 5 | 1.30～ 2. 5 | 48 | 29 | 38.13 | 0.21 | 0.72 | 3.07 | 13.86 | 0.28 | 0.10 | | 0.24 | | 0.03 | 0.14 |
| 6 | 2. 6～ 2.12 | 48 | 29 | 35.02 | 0.21 | 0.55 | 3.07 | 11.55 | 0.21 | | 0.03 | 0.55 | | 0.03 | 0.07 |
| 7 | 2.13～ 2.19 | 48 | 29 | 35.77 | 0.14 | 0.69 | 3.03 | 10.55 | 0.38 | 0.07 | | 0.31 | | | 0.07 |
| 8 | 2.20～ 2.26 | 48 | 29 | 25.04 | 0.03 | 1.07 | 3.17 | 7.17 | 0.62 | 0.10 | | 0.28 | | 0.03 | 0.10 |
| 9 | 2.27～ 3. 5 | 48 | 29 | 20.96 | 0.24 | 0.97 | 2.55 | 7.03 | 0.55 | 0.07 | | 0.28 | | | 0.14 |
| 10 | 3. 6～ 3.12 | 48 | 29 | 19.52 | 0.17 | 0.72 | 2.38 | 7.41 | 1.00 | | | 0.31 | 0.07 | | 0.14 |
| 合 計 | | | | 261.94 | 1.31 | 6.24 | 26.83 | 98.24 | 4.21 | 0.59 | 0.31 | 3.31 | 0.07 | 0.14 | 1.38 |

平成29年 感染症週報(眼科・基幹) 推移表

人

| 週 | 期間 | 定点数 | | 701 | 702 | 902 | 903 | 904 | 905 | 907 |
|-----|--------------|---------|---------|----------|---------|--------|--------|-----------|---------|----------------|
| | | 7 眼科 | 9 基幹 | 急性出血性結膜炎 | 流行性角結膜炎 | 細菌性髄膜炎 | 無菌性髄膜炎 | マイコプラズマ肺炎 | クラミジア肺炎 | 感染性胃腸炎(ロタウイルス) |
| 1 | 1. 2～ 1. 8 | 7 | 5 | | 2 | | | 8 | | |
| 2 | 1. 9～ 1. 15 | 7 | 5 | | | | | 6 | | |
| 3 | 1. 16～ 1. 22 | 7 | 5 | | | | | 4 | | |
| 4 | 1. 23～ 1. 29 | 7 | 5 | | | | | 3 | | |
| 5 | 1. 30～ 2. 5 | 7 | 5 | | | | | 6 | | 1 |
| 6 | 2. 6～ 2. 12 | 7 | 5 | | 1 | | | 6 | | |
| 7 | 2. 13～ 2. 19 | 7 | 5 | | | | | 2 | | 2 |
| 8 | 2. 20～ 2. 26 | 7 | 5 | | | | | 4 | | 1 |
| 9 | 2. 27～ 3. 5 | 7 | 5 | | 1 | | | 2 | | 1 |
| 10 | 3. 6～ 3. 12 | 7 | 5 | | | | | 4 | | 4 |
| 合 計 | | | | | 4 | | | 45 | | 9 |

B

平成29年 感染症週報(眼科・基幹) 推移表 定点当たり患者発生数

人/定点

| 週 | 期間 | 定点数 | | 701 | 702 | 902 | 903 | 904 | 905 | 907 |
|-----|------------|---------|---------|----------|---------|--------|--------|-----------|---------|----------------|
| | | 7 眼科 | 9 基幹 | 急性出血性結膜炎 | 流行性角結膜炎 | 細菌性髄膜炎 | 無菌性髄膜炎 | マイコプラズマ肺炎 | クラミジア肺炎 | 感染性胃腸炎(ロタウイルス) |
| 1 | 1. 2~ 1. 8 | 7 | 5 | | 0.29 | | | 1.60 | | |
| 2 | 1. 9~ 1.15 | 7 | 5 | | | | | 1.20 | | |
| 3 | 1.16~ 1.22 | 7 | 5 | | | | | 0.80 | | |
| 4 | 1.23~ 1.29 | 7 | 5 | | | | | 0.60 | | |
| 5 | 1.30~ 2. 5 | 7 | 5 | | | | | 1.20 | | 0.20 |
| 6 | 2. 6~ 2.12 | 7 | 5 | | 0.14 | | | 1.20 | | |
| 7 | 2.13~ 2.19 | 7 | 5 | | | | | 0.40 | | 0.40 |
| 8 | 2.20~ 2.26 | 7 | 5 | | | | | 0.80 | | 0.20 |
| 9 | 2.27~ 3. 5 | 7 | 5 | | 0.14 | | | 0.40 | | 0.20 |
| 10 | 3. 6~ 3.12 | 7 | 5 | | | | | 0.80 | | 0.80 |
| 合 計 | | | | | 0.57 | | | 9.00 | | 1.80 |