

感染症発生動向調査（月報）の保健所別発生状況

| | 調査対象期間 | | | | | 定点当り | | | | | 備考 |
|---------------------|----------|----------|----|------|------------|-------------|---------------------|--------------|--------------|--------------|--|
| | 先月 8月 | 今月 9月 | 増減 | 前年同月 | 今月 (9月) | 南加賀 定点 2 | 石川中央 金沢市 定点 3 | 石川中央 定点 2 | 能登中部 定点 2 | 能登北部 定点 1 | |
| 1 性器クラミジア感染症 | 28 | 23 | △5 | 2.1 | 2.3 | ↑ | ↓ | ↓ | 新 | | 新:今月新たに報告あり |
| 2 性器ヘルペスウイルス感染症 | 6 | 10 | 4 | 0.4 | 1.0 | 新 | ↑ | | 新 | | |
| 3 尖圭コンジローマ | 5 | 6 | 1 | 0.4 | 0.6 | ↑ | ↑ | | ▽ | | |
| 4 淋菌感染症 | 14 | 14 | — | 0.9 | 1.4 | ↓ | ↑ | ↓ | ↑ | | |
| | | | | | | | | | | | 矢印:先月に引き続き報告あり ↑増加 ↓減少 →同数 ▽先月報告あり今月報告なし |
| | | | | | | 南加賀 定点 1 | 金沢市 定点 1 | 石川中央 定点 1 | 能登中部 定点 1 | 能登北部 定点 1 | |
| 5 メチシリン耐性黄色ブドウ球菌感染症 | 16 | 19 | 3 | 4.0 | 3.8 | ↑ | ↑ | ↓ | ↑ | → | |
| 6 ペニシリン耐性肺炎球菌感染症 | 1 | — | △1 | 0.4 | — | | ▽ | | | | |
| 7 薬剤耐性緑膿菌感染症 | — | — | — | — | — | | | | | | |
| 8 薬剤耐性アシネトバクター感染症 | — | — | — | — | — | | | | | | |
| 合計 | 70 | 72 | 2 | | | | | | | | |

性器クラミジア感染症

2014年5月～9月

上段: 定点からの患者報告数
下段: 定点あたりの患者数

| | 5月 | 6月 | 7月 | 8月 | 9月 |
|------|-------------------|-------------------|-------------------|-------------------|-------------------|
| 石川県 | 24 2.40 | 21 2.10 | 25 2.50 | 28 2.80 | 23 2.30 |
| 金沢市 | 18 6.00 | 13 4.33 | 14 4.67 | 19 6.33 | 16 5.33 |
| 南加賀 | 0 0.00 | 0 0.00 | 1 0.50 | 1 0.50 | 4 2.00 |
| 石川中央 | 4 2.00 | 5 2.50 | 5 2.50 | 8 4.00 | 2 1.00 |
| 能登中部 | 2 1.00 | 3 1.50 | 5 2.50 | 0 0.00 | 1 0.50 |
| 能登北部 | 0 0.00 | 0 0.00 | 0 0.00 | 0 0.00 | 0 0.00 |

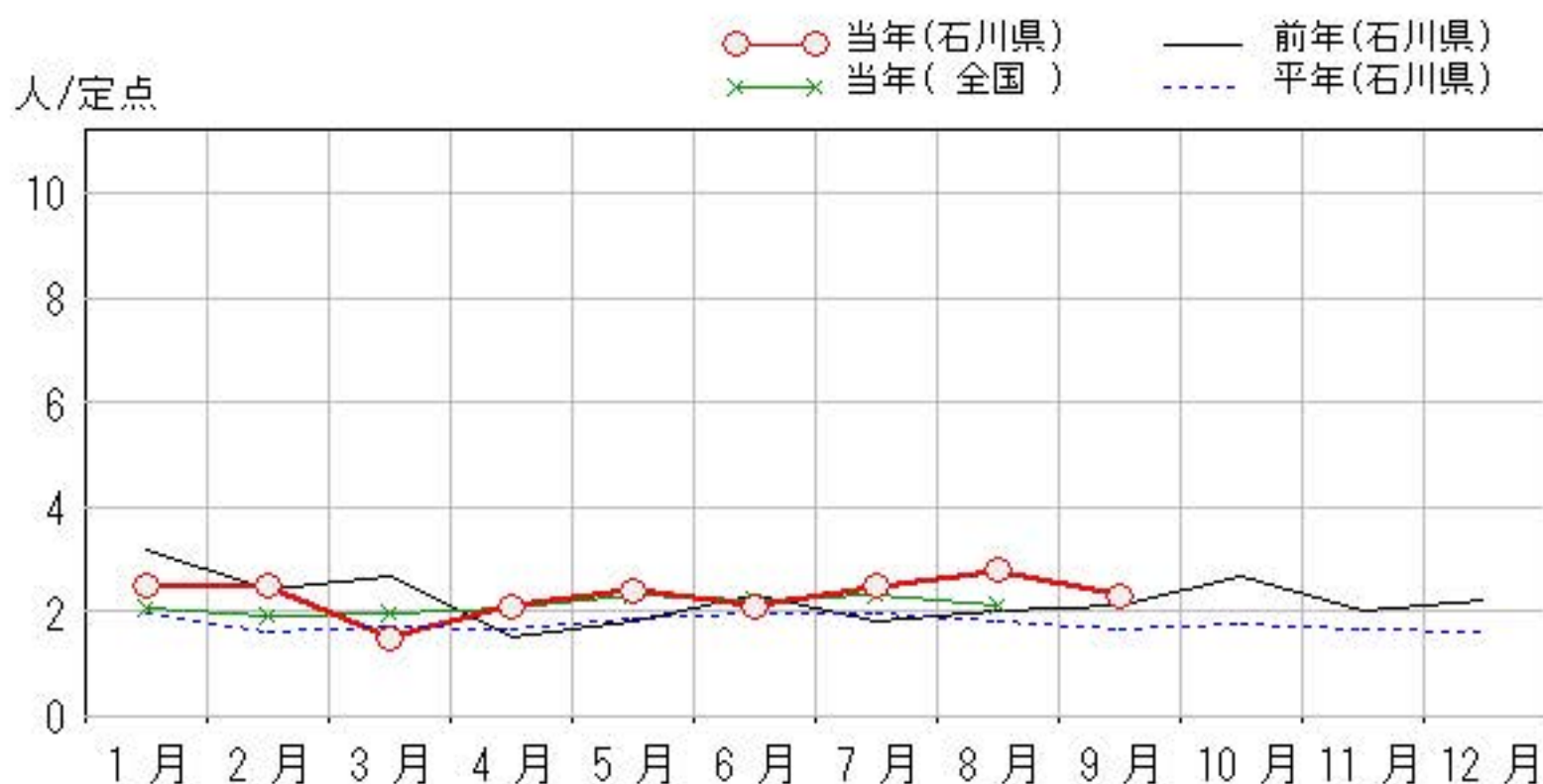
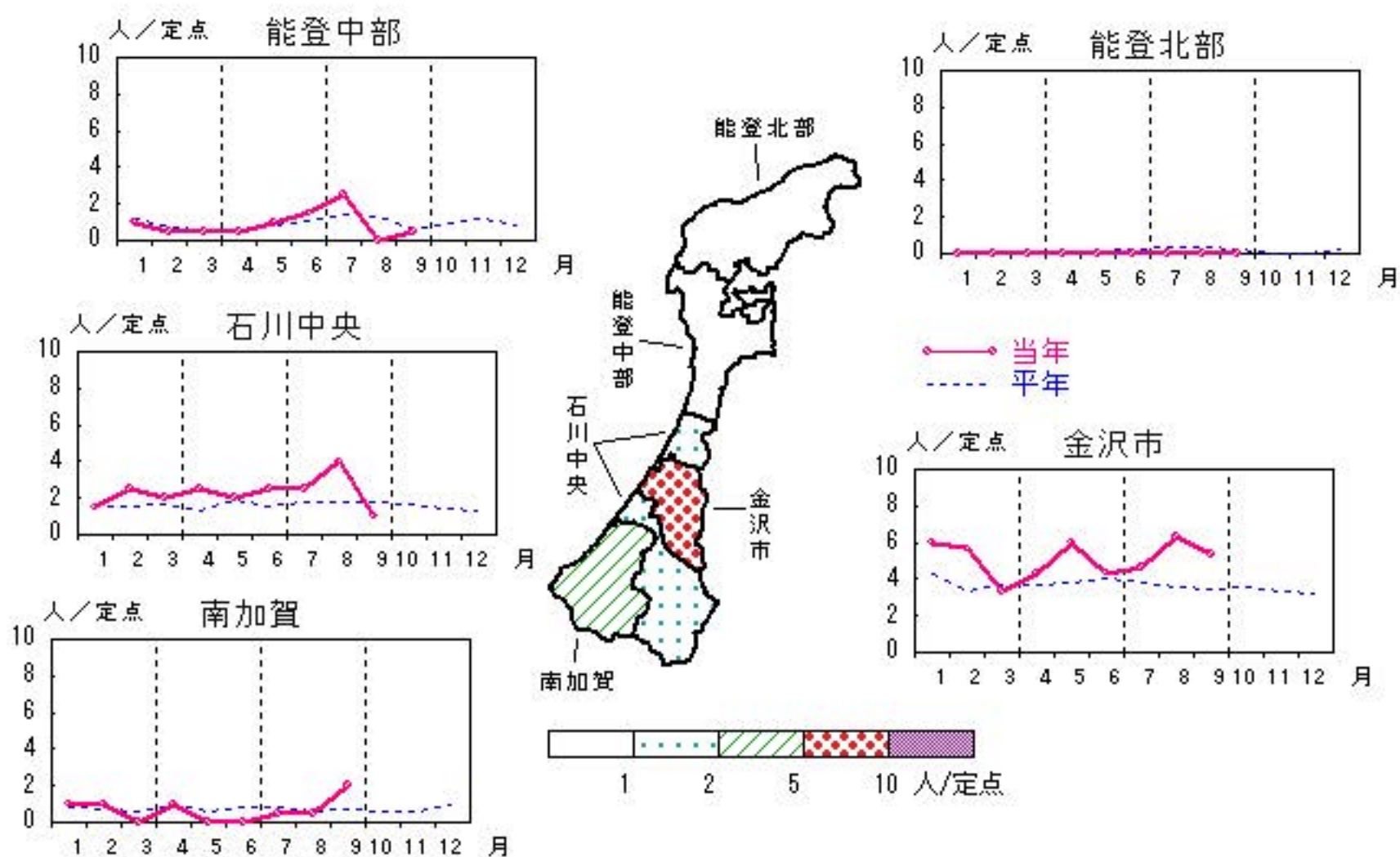

性器ヘルペスウイルス感染症

2014年5月～9月

上段: 定点からの患者報告数
下段: 定点あたりの患者数

| | 5月 | 6月 | 7月 | 8月 | 9月 |
|------|------------------|------------------|-------------------|------------------|-------------------|
| 石川県 | 6 0.60 | 4 0.40 | 10 1.00 | 6 0.60 | 10 1.00 |
| 金沢市 | 4 1.33 | 3 1.00 | 7 2.33 | 6 2.00 | 7 2.33 |
| 南加賀 | 1 0.50 | 0 0.00 | 1 0.50 | 0 0.00 | 2 1.00 |
| 石川中央 | 0 0.00 | 1 0.50 | 1 0.50 | 0 0.00 | 0 0.00 |
| 能登中部 | 1 0.50 | 0 0.00 | 1 0.50 | 0 0.00 | 1 0.50 |
| 能登北部 | 0 0.00 | 0 0.00 | 0 0.00 | 0 0.00 | 0 0.00 |

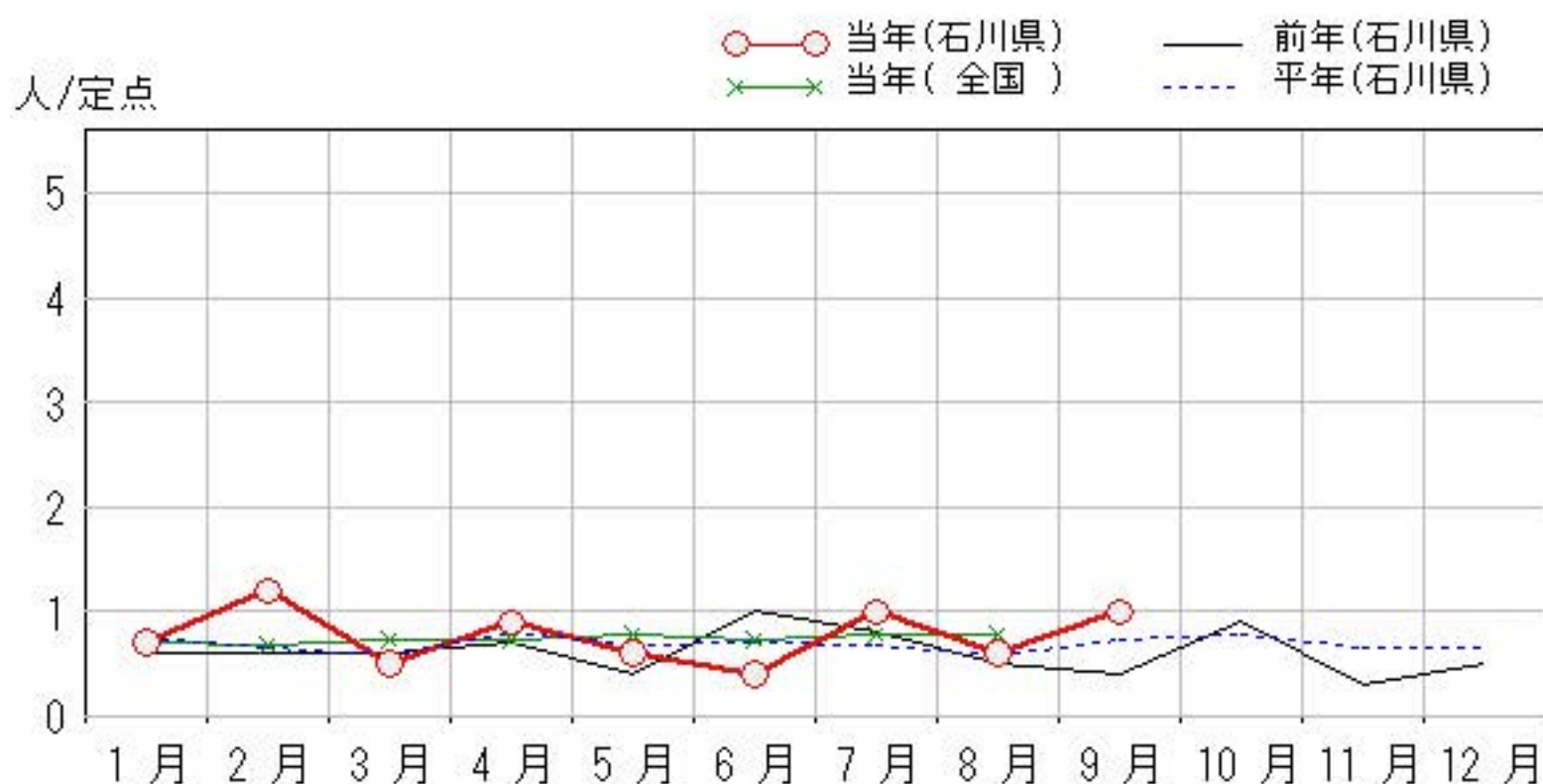
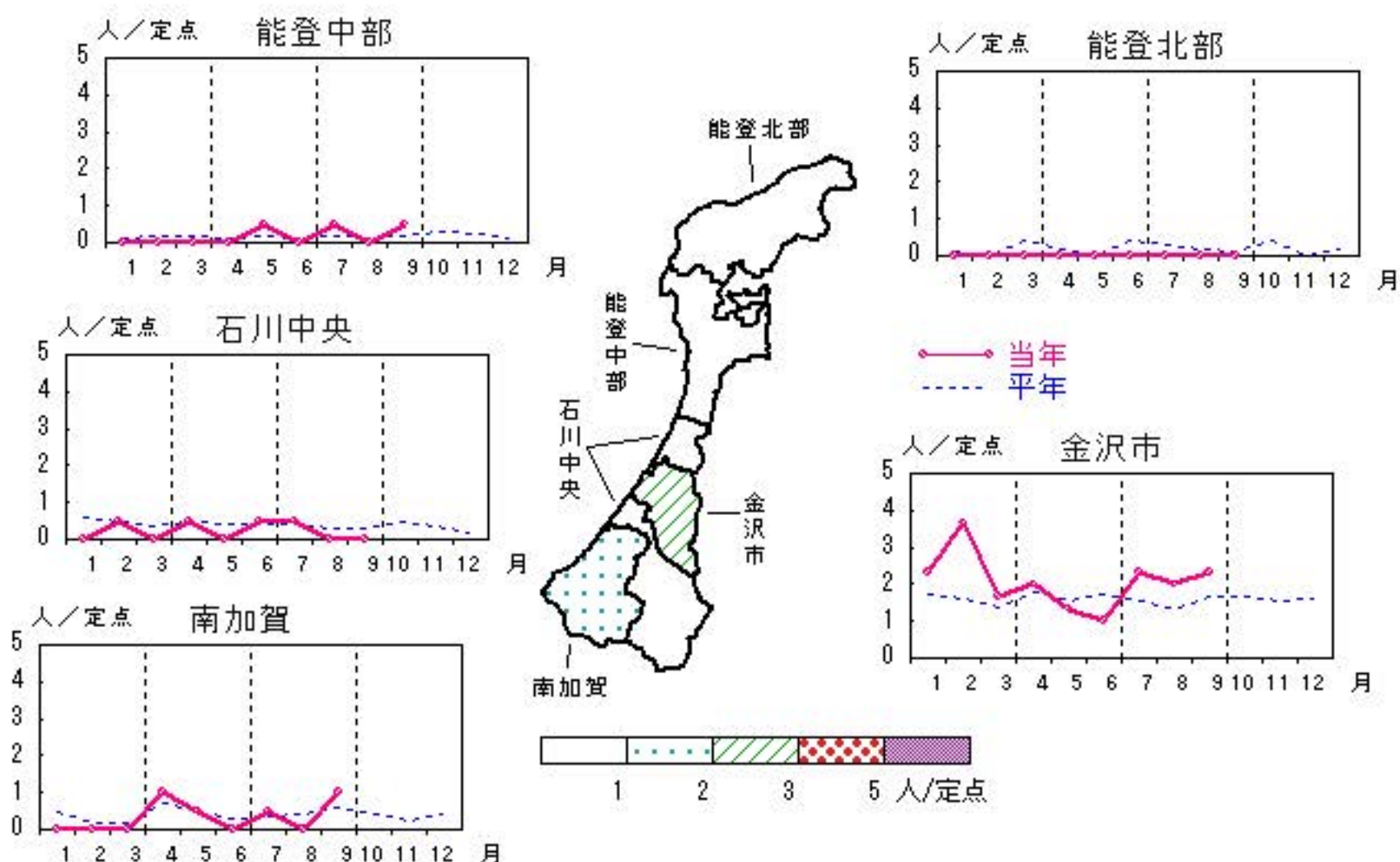

尖圭コンジローマ

2014年5月～9月

上段: 定点からの患者報告数
下段: 定点あたりの患者数

| | 5月 | 6月 | 7月 | 8月 | 9月 |
|------|------------------|------------------|------------------|------------------|------------------|
| 石川県 | 7 0.70 | 7 0.70 | 7 0.70 | 5 0.50 | 6 0.60 |
| 金沢市 | 6 2.00 | 3 1.00 | 3 1.00 | 2 0.67 | 3 1.00 |
| 南加賀 | 1 0.50 | 2 1.00 | 3 1.50 | 1 0.50 | 3 1.50 |
| 石川中央 | 0 0.00 | 2 1.00 | 1 0.50 | 0 0.00 | 0 0.00 |
| 能登中部 | 0 0.00 | 0 0.00 | 0 0.00 | 2 1.00 | 0 0.00 |
| 能登北部 | 0 0.00 | 0 0.00 | 0 0.00 | 0 0.00 | 0 0.00 |

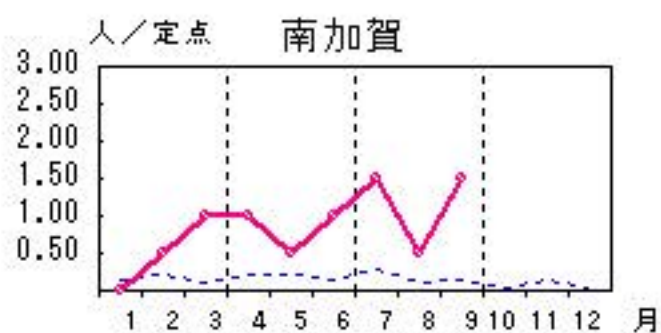
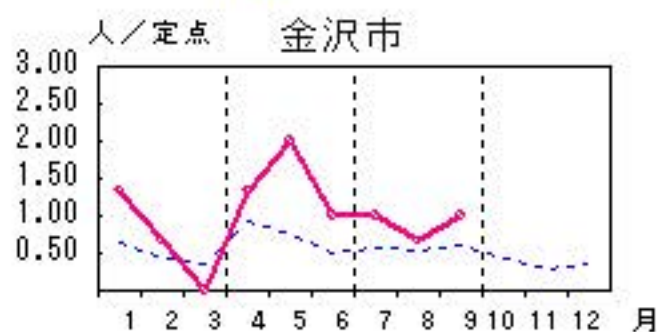
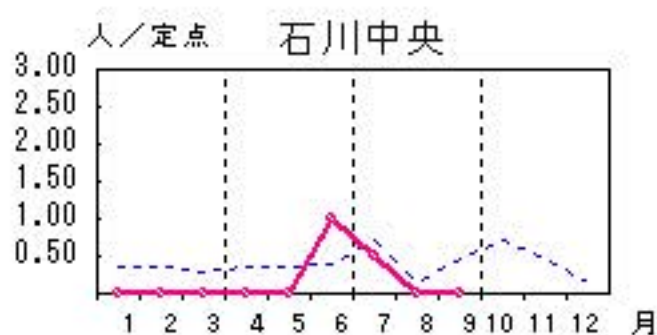
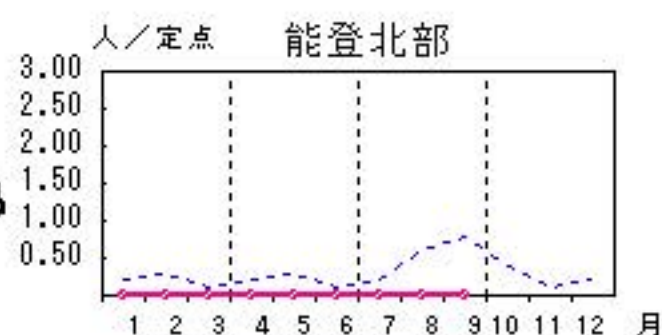
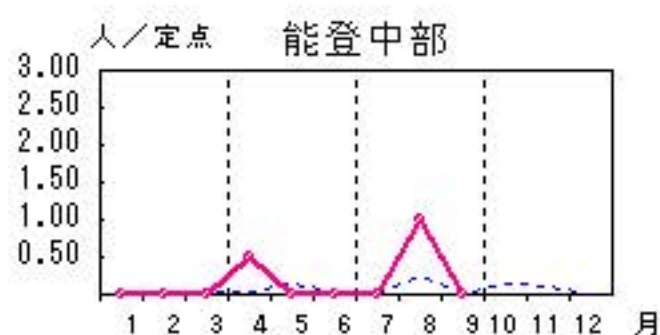

人/定点

○—○ 当年(石川県) — 前年(石川県)
×—× 当年(全国) - - - 平年(石川県)

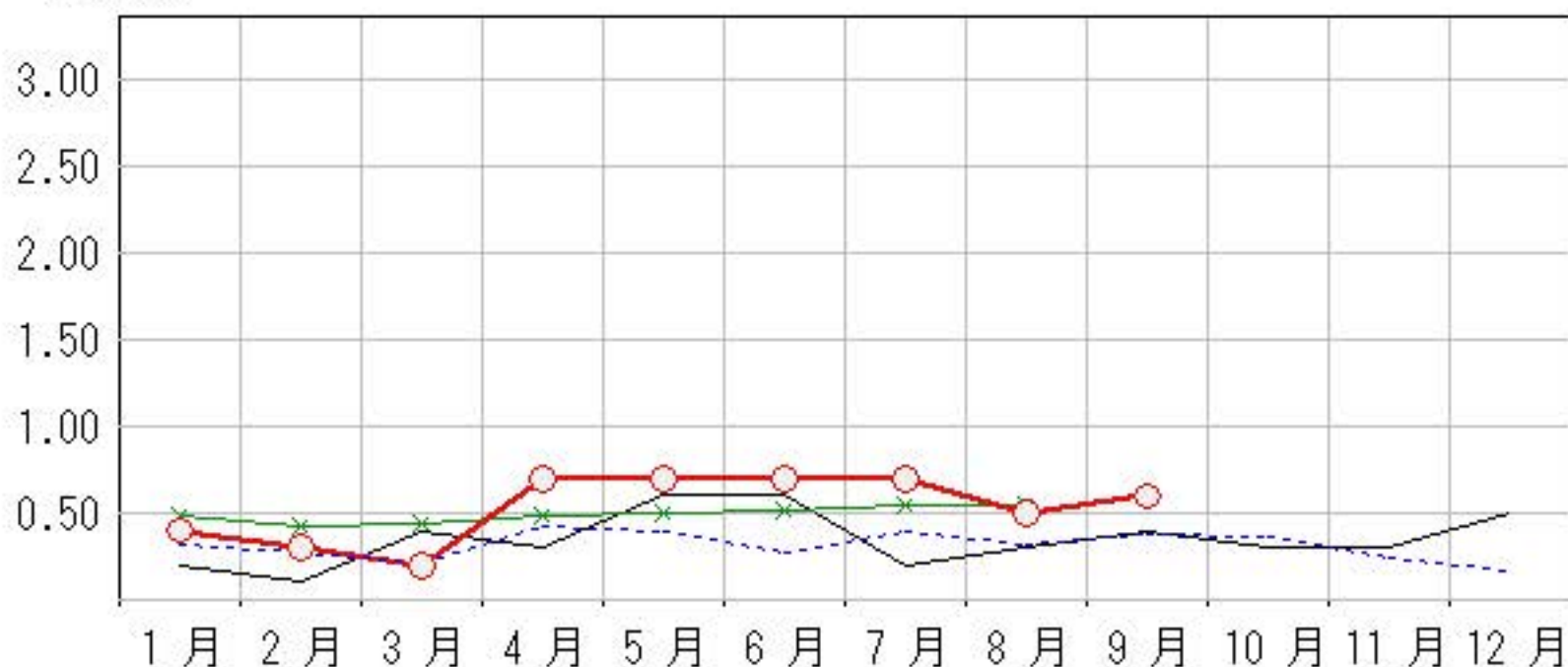

淋菌感染症

2014年5月～9月

上段: 定点からの患者報告数
下段: 定点あたりの患者数

| | 5月 | 6月 | 7月 | 8月 | 9月 |
|------|------------------|------------------|-------------------|-------------------|-------------------|
| 石川県 | 8 0.80 | 5 0.50 | 12 1.20 | 14 1.40 | 14 1.40 |
| 金沢市 | 6 2.00 | 3 1.00 | 7 2.33 | 8 2.67 | 9 3.00 |
| 南加賀 | 0 0.00 | 0 0.00 | 0 0.00 | 2 1.00 | 1 0.50 |
| 石川中央 | 2 1.00 | 2 1.00 | 2 1.00 | 3 1.50 | 1 0.50 |
| 能登中部 | 0 0.00 | 0 0.00 | 3 1.50 | 1 0.50 | 3 1.50 |
| 能登北部 | 0 0.00 | 0 0.00 | 0 0.00 | 0 0.00 | 0 0.00 |

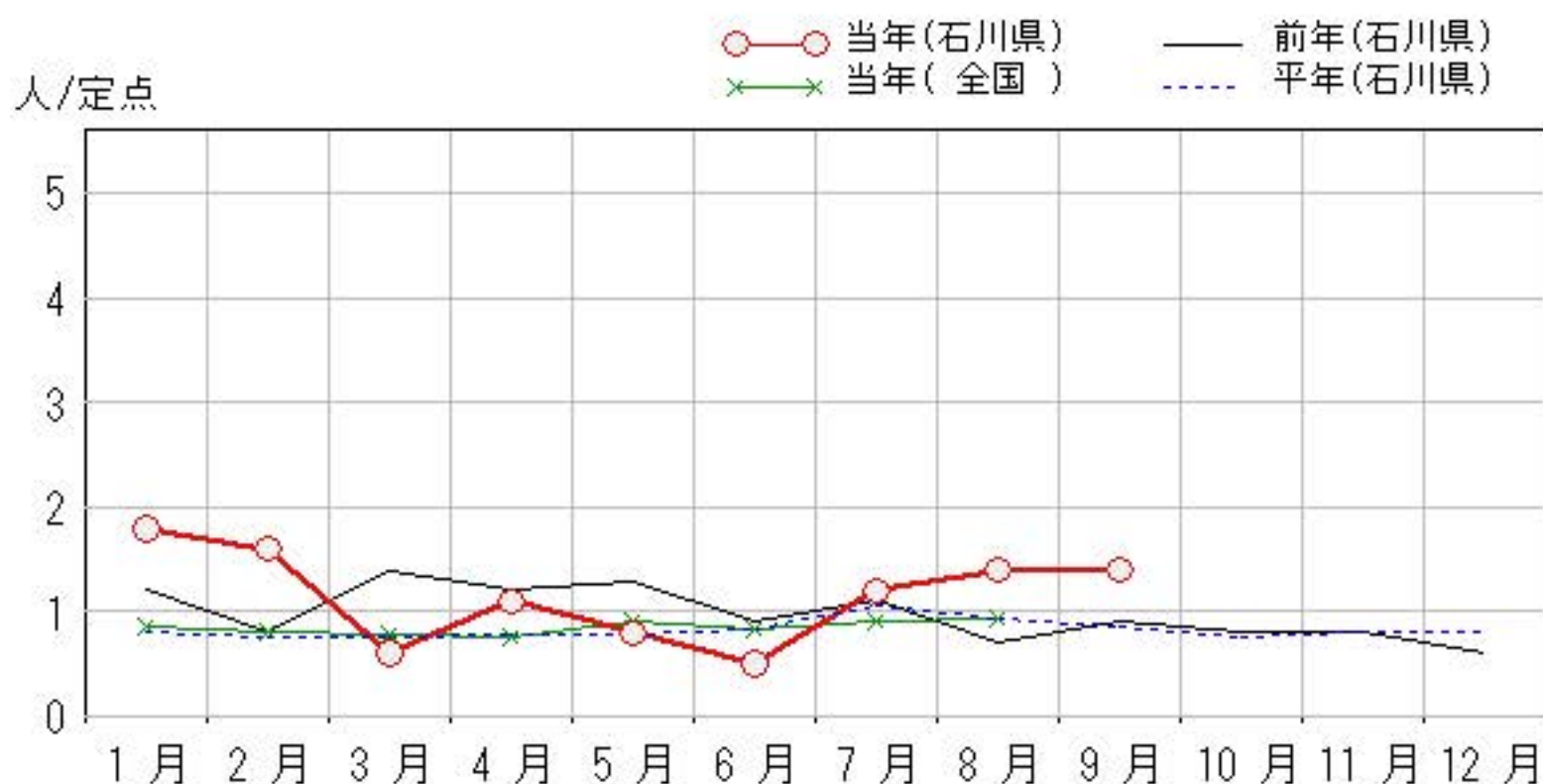
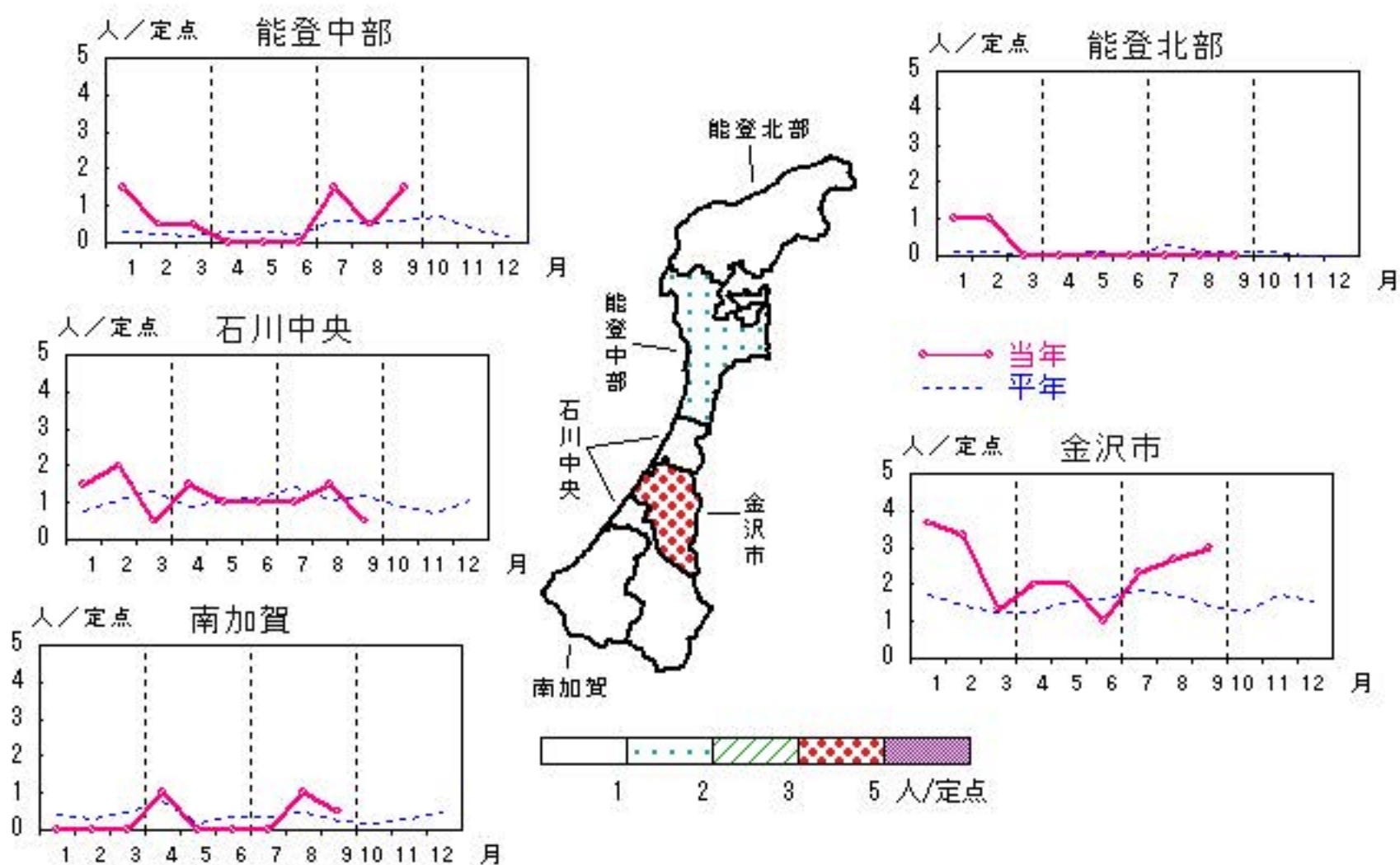

メチシリン耐性黄色ブドウ球菌感染症

2014年5月～9月

上段:定点からの患者報告数
下段:定点あたりの患者数

| | 5月 | 6月 | 7月 | 8月 | 9月 |
|------|-------------------|-------------------|------------------|-------------------|-------------------|
| 石川県 | 15 3.00 | 15 3.00 | 9 1.80 | 16 3.20 | 19 3.80 |
| 金沢市 | 2 2.00 | 0 0.00 | 0 0.00 | 1 1.00 | 3 3.00 |
| 南加賀 | 4 4.00 | 5 5.00 | 4 4.00 | 8 8.00 | 9 9.00 |
| 石川中央 | 5 5.00 | 4 4.00 | 2 2.00 | 3 3.00 | 2 2.00 |
| 能登中部 | 2 2.00 | 3 3.00 | 2 2.00 | 2 2.00 | 3 3.00 |
| 能登北部 | 2 2.00 | 3 3.00 | 1 1.00 | 2 2.00 | 2 2.00 |

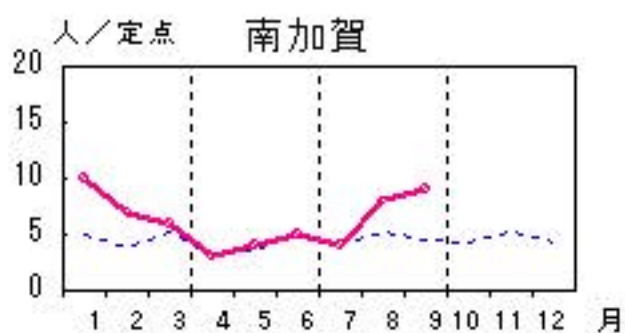
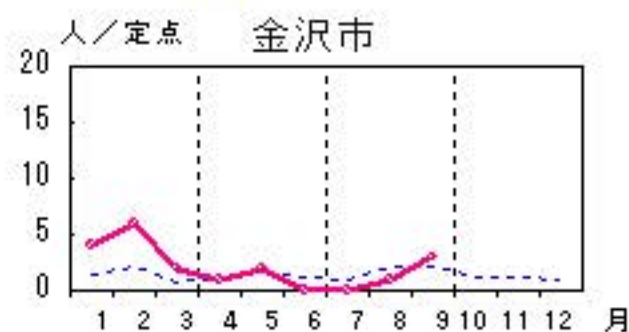
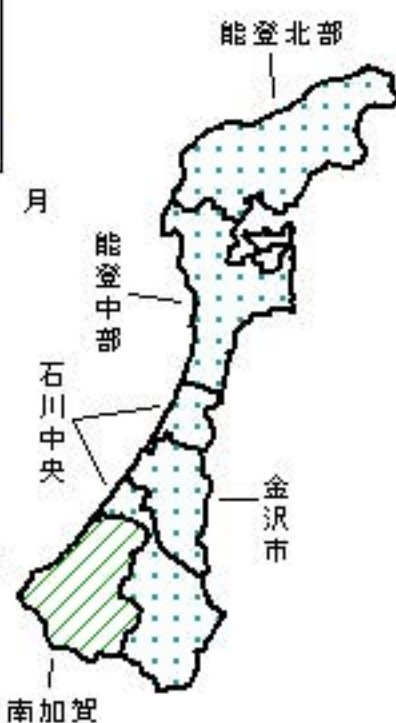
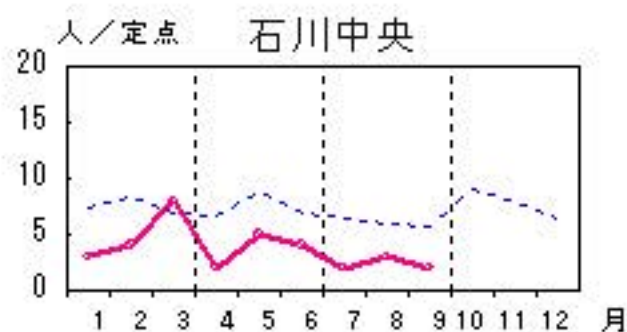
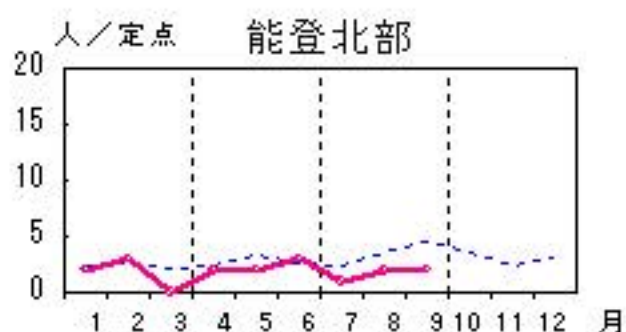
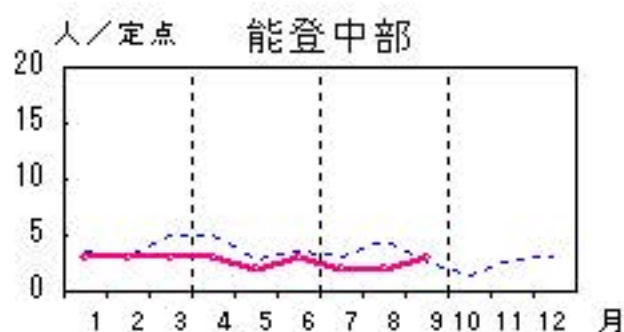

○—○ 当年(石川県) — 前年(石川県)
×—× 当年(全国) - - - 平年(石川県)

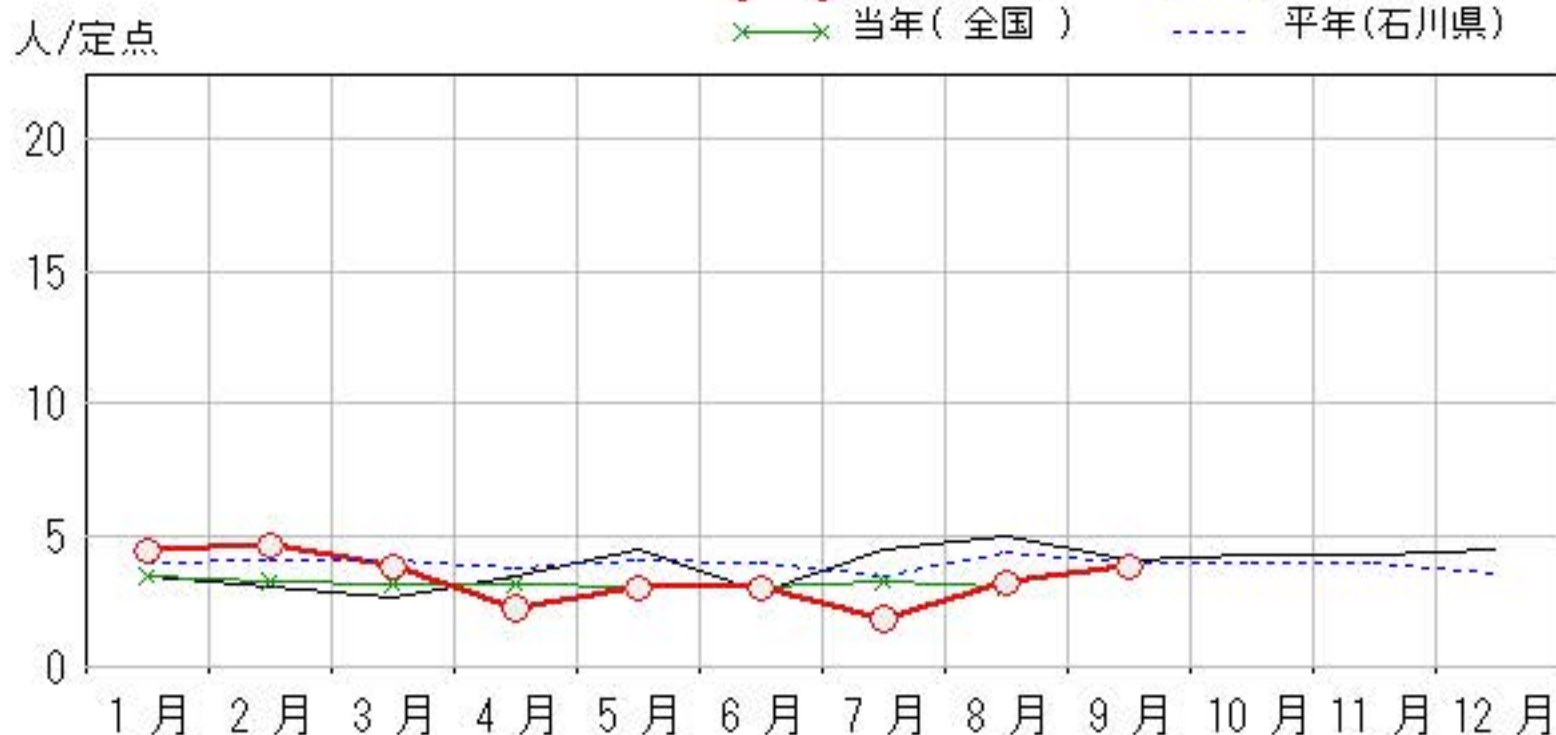

ペニシリン耐性肺炎球菌感染症

2014年5月～9月

上段:定点からの患者報告数
下段:定点あたりの患者数

| | 5月 | 6月 | 7月 | 8月 | 9月 |
|------|------------------|------------------|------------------|------------------|------------------|
| 石川県 | 2 0.40 | 1 0.20 | 0 0.00 | 1 0.20 | 0 0.00 |
| 金沢市 | 2 2.00 | 1 1.00 | 0 0.00 | 1 1.00 | 0 0.00 |
| 南加賀 | 0 0.00 | 0 0.00 | 0 0.00 | 0 0.00 | 0 0.00 |
| 石川中央 | 0 0.00 | 0 0.00 | 0 0.00 | 0 0.00 | 0 0.00 |
| 能登中部 | 0 0.00 | 0 0.00 | 0 0.00 | 0 0.00 | 0 0.00 |
| 能登北部 | 0 0.00 | 0 0.00 | 0 0.00 | 0 0.00 | 0 0.00 |

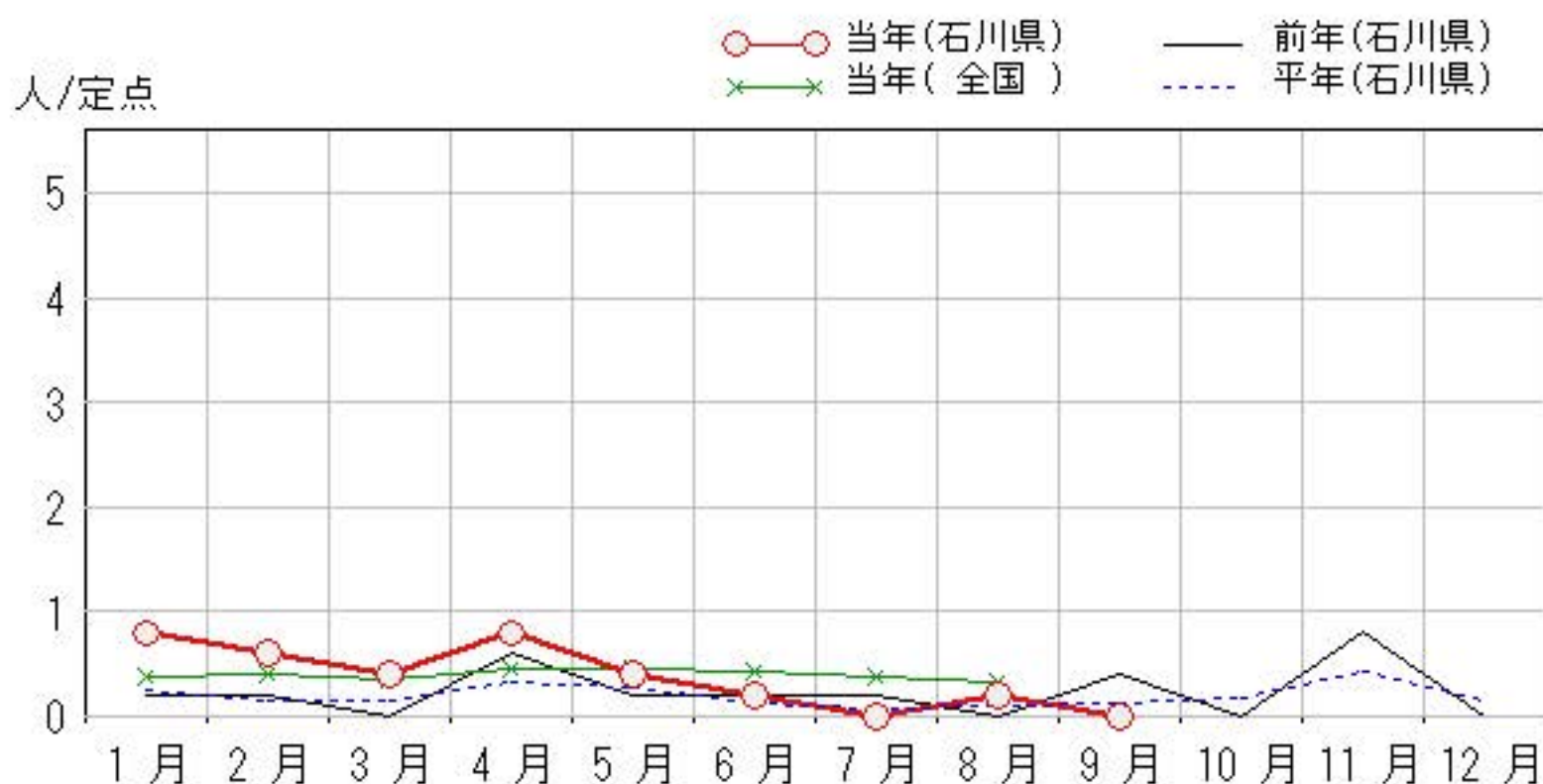
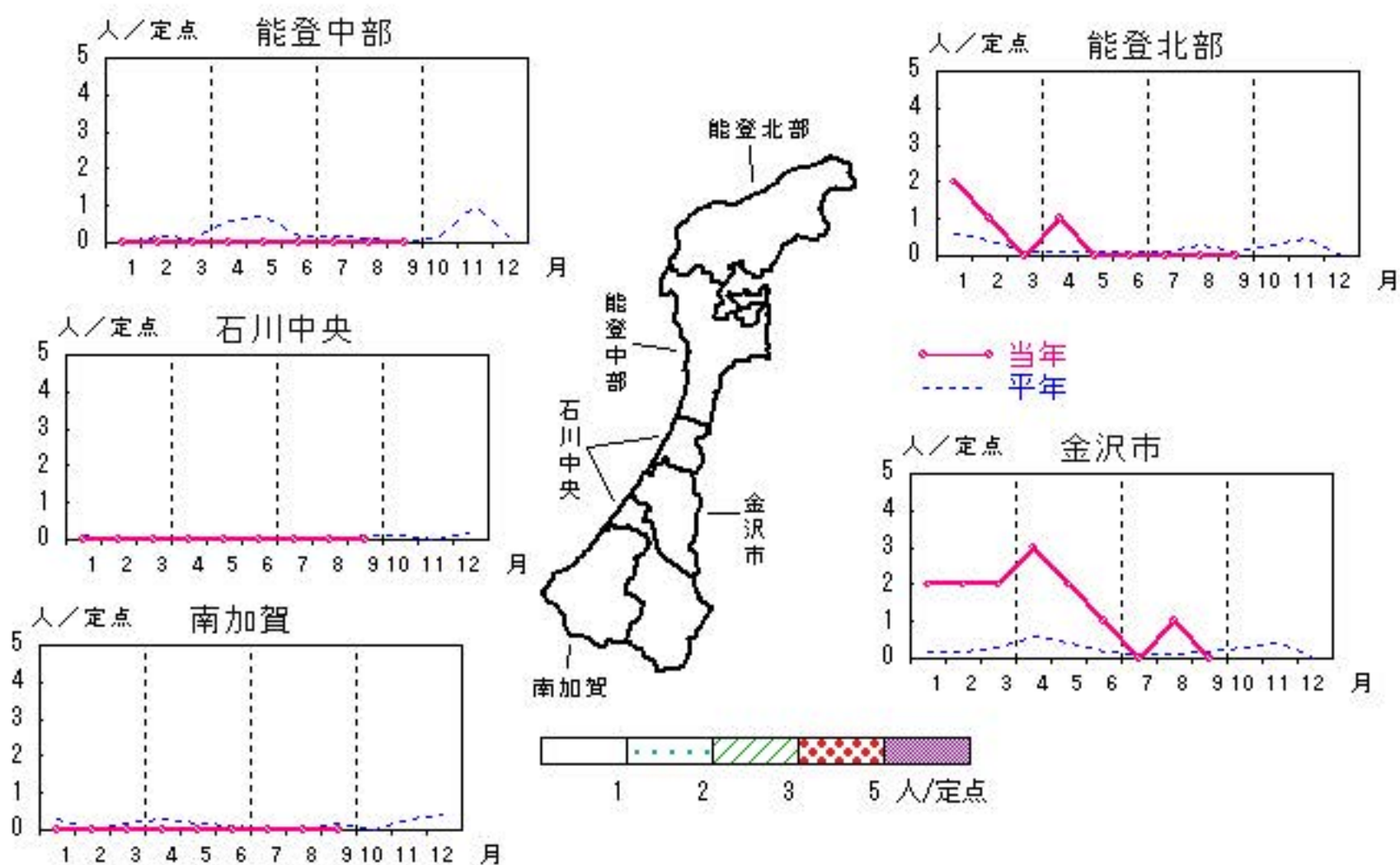

疾病別・年齢階級別報告患者数

2014年 9月(石川県)

| | 性器クラミジア感染症 | 性感器ヘルペスウイルス感染症 | 尖圭コンジローマ | 淋菌感染症 | メチシリン耐性黄色ブドウ球菌感染症 | ペニシリン耐性肺炎球菌感染症 | 薬剤耐性緑膿菌感染症 | 薬剤耐性アシネトバクター感染症 |
|---------|------------|----------------|----------|-------|-------------------|----------------|------------|-----------------|
| 計 | 23 | 10 | 6 | 14 | 19 | | | |
| 0歳 | | | | | | | | |
| 1歳～4歳 | | | | | | | | |
| 5歳～9歳 | | | | | 1 | | | |
| 10歳～14歳 | | | | | | | | |
| 15歳～19歳 | 2 | | 1 | 1 | | | | |
| 20歳～24歳 | 3 | 1 | | 3 | | | | |
| 25歳～29歳 | 6 | 2 | 1 | 3 | | | | |
| 30歳～34歳 | 4 | 1 | 1 | 1 | | | | |
| 35歳～39歳 | 3 | 2 | | 2 | | | | |
| 40歳～44歳 | 2 | 1 | 1 | 2 | | | | |
| 45歳～49歳 | 1 | | 2 | | 1 | | | |
| 50歳～54歳 | 2 | | | 2 | | | | |
| 55歳～59歳 | | 1 | | | | | | |
| 60歳～64歳 | | | | | 1 | | | |
| 65歳～69歳 | | | | | | | | |
| 70歳以上 | | 2 | | | 16 | | | |

<病原細菌検出状況>

病原体検出月別、由来ヒト(保健環境センター・保健所分離分)

2014年9月末 現在報告数

| 検出病原体 | 血清型・毒素等 | 2013 10月 | | | 2013 11月 | | | 2013 12月 | | | 2014 1月 | | | 2014 2月 | | | 2014 3月 | | | 2014 4月 | | | 2014 5月 | | | 2014 6月 | | | 2014 7月 | | | 2014 8月 | | | 2014 9月 | | |
|------------------------|-----------------|-------------|---|---|-------------|---|---|-------------|---|---|------------|---|---|------------|---|---|------------|---|---|------------|---|---|------------|---|---|------------|---|---|------------|---|---|------------|---|---|------------|---|---|
| | | 検 | 渡 | 集 | 検 | 渡 | 集 | 検 | 渡 | 集 | 検 | 渡 | 集 | 検 | 渡 | 集 | 検 | 渡 | 集 | 検 | 渡 | 集 | 検 | 渡 | 集 | 検 | 渡 | 集 | 検 | 渡 | 集 | 検 | 渡 | 集 | 検 | 渡 | 集 |
| 腸管出血性 大腸菌 (EHEC) | O157:H7(VT1+2) | | | | | | | | | | | | | | | | | | | | | | | | | | | | | | | | | | | | |
| | O157:H7(VT2) | | | | | | | | | | | | | | | | | | | | | | 1 | | | | | | | | | | | 1 | | | |
| | O157:HNM(VT1+2) | | | | | | | | | | | | | | | | | | | | | | 1 | 1 | | 1 | | | | | | | | | | | |
| | O157:HNM(VT2) | | | | | | | | | | | | | | | | | | | | | | 2 | | | | | | | | | | | | | | |
| | O157:HNT(VT1+2) | | | | | | | | | | | | | | | | | | | | | | | | 1 | | | 1 | | | | | | 2 | | | |
| | O157:HNT(VT2) | 1 | | | | | | | | | | | | | | | | | | | | 1 | | | | | | | | | | | | 1 | | | |
| | O26:H11(VT1) | | | | | | | | | | | 1 | | | | | | | | | | | 1 | | 2 | | | | | | | | | | | | |
| | O26:HNM(VT1) | | | | | | | | | | | | | | | | | | | | | | | | | | | | | | | | | | | | |
| | O26:HNT(VT1) | | | | | | | | 1 | | | | | | | | | | 1 | | | | | | | | | | | | | | | | | | |
| その他 | 1 | | | 1 | | | | | | | | | | | | | | | | | | | 3 | | 2 | | 1 | | | | | 1 | | | | | |
| チフス菌 | | | | | | | | | | | | | | | | | | | | | | | | | | | | | | | | | | | | | |
| パラチフス菌 | | | | | | | | | | | | | | | | | | | | | | | | | | | | | | | | | | | | | |
| コレラ菌 | O1, CT(+) | | | | | | | | | | | | | | | | | | | | | | | | | | | | | | | | | | | | |
| | O139, CT(+) | | | | | | | | | | | | | | | | | | | | | | | | | | | | | | | | | | | | |
| 赤痢菌 | A亜群(志賀) | | | | | | | | | | | | | | | | | | | | | | | | | | | | | | | | | | | | |
| | B亜群(フレキシネリ) | | | | | | | | | | | | | | | | | | | | | | | | | | | | | | | | | | | | |
| | C亜群(ボイド) | | | | | | | | | | | | | | | | | | | | | | | | | | | | | | | | | | | | |
| | D亜群(ソンネ) | | | | | | | | | | | | | | | | | | | | | | | | | | | | | | | | | | 1 | 1 | |
| | 群その他・不明 | | | | | | | | | | | | | | | | | | | | | | | | | | | | | | | | | | | | |
| 腸炎ビブリオ | | | | | | | | | | | | | | | | | | | | | | | | | | | | | | | | | | | | | |
| サルモネラ | | | | | | | | | | | | | | | | | | | | | | | | | | | | | | | | | | | | | |
| 黄色ブドウ球菌 | | | | | | | | | | | | | | | | | | | | | | | 1 | | | | | | | | | | | | | | |
| 病原大腸菌(EHEC除く) | | | | | | | | | | | | | | | | | | | | | | | | | | | | | | | | | | | | | |
| カンピロバクター | | 7 | | 7 | | | | 3 | | 1 | | | | | | | | | | | | | | | | | | | | | | | | | | | |
| ウエルシュ菌 | | | | | | | | | | | | | | | | | | | | | | | | | | | | | | | | | | | | | |

検:検出数, 渡:海外渡航分(再掲), 集:集団発生分(再掲)