

感染症発生動向調査（週報）の保健所別発生状況												
		調査対象期間					石川中央					備考
		先週	今週	増減	前年同週	今週	南加賀	金沢市	石川中	能登中	能登北	
		10/27~11/2	11/3~11/9			(45週)	定点10	定点16	定点10	定点7	定点5	
1	インフルエンザ	—	2	2	—	0.04			新	新		新:今週新たに報告あり 矢印:先週に引き続き報告あり ↑増加 ↓減少 →同数 ▽先週報告あり今週報告なし
2	RSウイルス感染症	45	25	△20	1.10	0.86	↓	↓	↓	↓	▽	
3	咽頭結膜熱	6	5	△1	0.45	0.17	→	↑	▽		▽	
4	◎A群溶血性レンサ球菌咽頭炎	44	62	18	0.93	2.14	↑	↑	↓	→	↑	
5	感染性胃腸炎	170	142	△28	4.83	4.90	↓	↓	↓	↑	▽	
6	水痘	17	32	15	0.93	1.10	↑	↓	↑	↑		
7	手足口病	19	11	△8	0.59	0.38	↓	↓	↓	▽		
8	伝染性紅斑	5	16	11	0.17	0.55	↑	新	→	新	↑	
9	突発性発しん	14	14	—	0.48	0.48	↓	↓	↑	↓	▽	
10	百日咳	1	2	1	—	0.07	新		▽			
11	ヘルパンギーナ	2	1	△1	0.03	0.03	新	▽				
12	流行性耳下腺炎	4	6	2	0.03	0.21	↓	新	↑			
							南加賀	金沢市	石川中	能登中	能登北	
							定点1	定点3	定点1	定点1	定点1	
13	急性出血性結膜炎	—	—	—	—	—						
14	流行性角結膜炎	1	2	1	0.29	0.29			↑			
							南加賀	金沢市	石川中	能登中	能登北	
							定点1	定点1	定点1	定点1	定点1	
15	細菌性髄膜炎	—	—	—	—	—						
16	無菌性髄膜炎	—	—	—	—	—						
17	マイコプラズマ肺炎	6	5	△1	0.60	1.00	▽			新	↓	
18	クラミジア肺炎(オウム病除く)	—	—	—	—	—						
19	感染性胃腸炎(ロタウイルス)	—	1	1	0.20	0.20	新					
合計		334	326	△8								

◎: 大きな流行の発生・継続が疑われること

○: 流行の発生前であれば今後4週間以内に大きな流行が発生する可能性があること、流行発生後であればその流行がまだ終わっていない可能性があること

石川県感染症情報センター

# インフルエンザ

2014年41週～45週

上段: 定点からの患者報告数  
下段: 定点あたりの患者数

	41週	42週	43週	44週	45週
石川県	0 0.00	0 0.00	0 0.00	0 0.00	2 0.04
金沢市	0 0.00	0 0.00	0 0.00	0 0.00	0 0.00
南加賀	0 0.00	0 0.00	0 0.00	0 0.00	0 0.00
石川中央	0 0.00	0 0.00	0 0.00	0 0.00	1 0.10
能登中部	0 0.00	0 0.00	0 0.00	0 0.00	1 0.14
能登北部	0 0.00	0 0.00	0 0.00	0 0.00	0 0.00

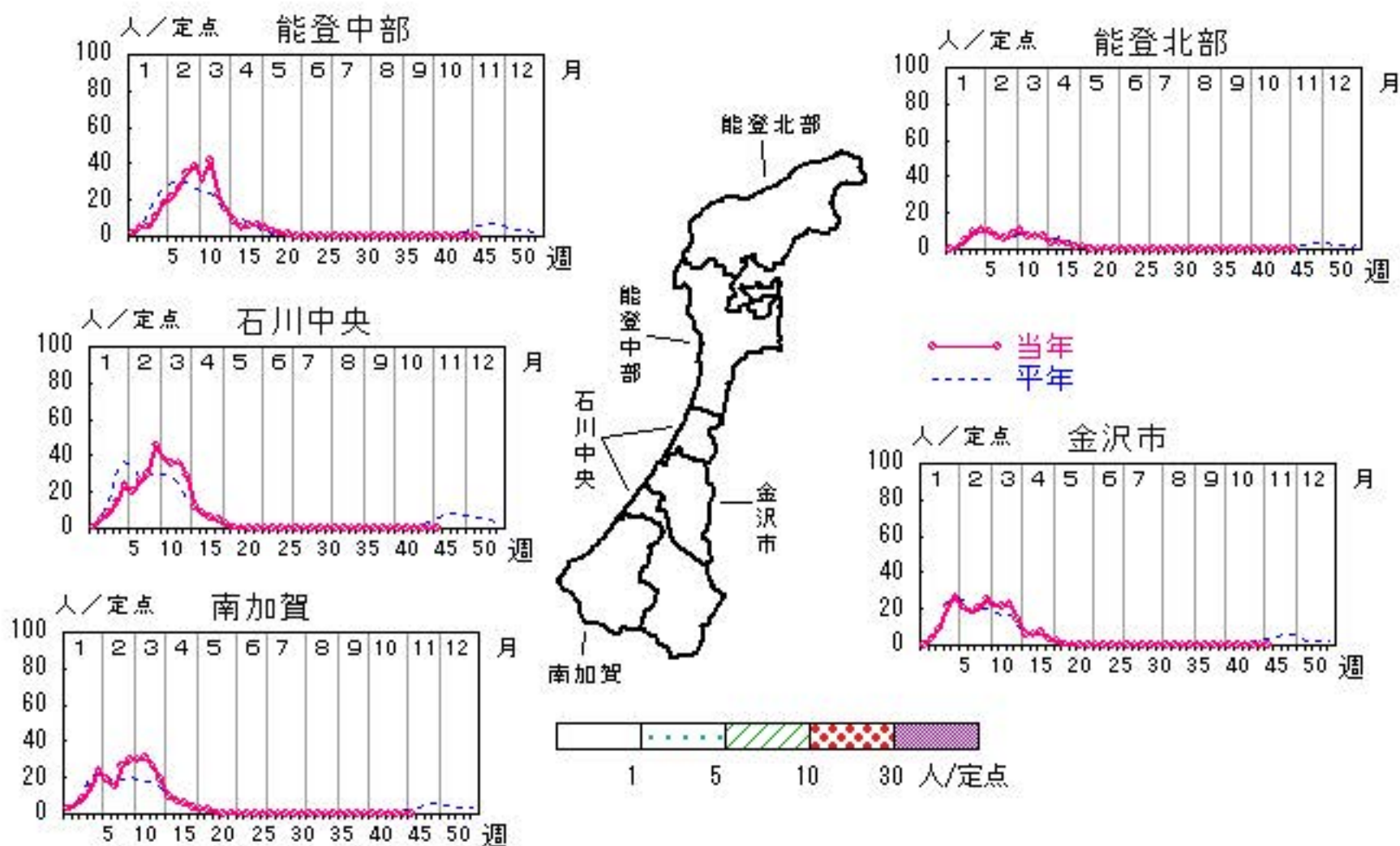

人/定点

○ 当年(石川県)      — 前年(石川県)  
 × 当年(全国)      - - - 平年(石川県)



# RSウイルス感染症

2014年41週～45週

上段: 定点からの患者報告数  
下段: 定点あたりの患者数

	41週	42週	43週	44週	45週
石川県	29 <b>1.00</b>	20 <b>0.69</b>	41 <b>1.41</b>	45 <b>1.55</b>	25 <b>0.86</b>
金沢市	9 <b>0.90</b>	5 <b>0.50</b>	8 <b>0.80</b>	16 <b>1.60</b>	13 <b>1.30</b>
南加賀	9 <b>1.50</b>	5 <b>0.83</b>	10 <b>1.67</b>	10 <b>1.67</b>	5 <b>0.83</b>
石川中央	1 <b>0.17</b>	3 <b>0.50</b>	3 <b>0.50</b>	9 <b>1.50</b>	4 <b>0.67</b>
能登中部	10 <b>2.50</b>	7 <b>1.75</b>	19 <b>4.75</b>	7 <b>1.75</b>	3 <b>0.75</b>
能登北部	0 <b>0.00</b>	0 <b>0.00</b>	1 <b>0.33</b>	3 <b>1.00</b>	0 <b>0.00</b>

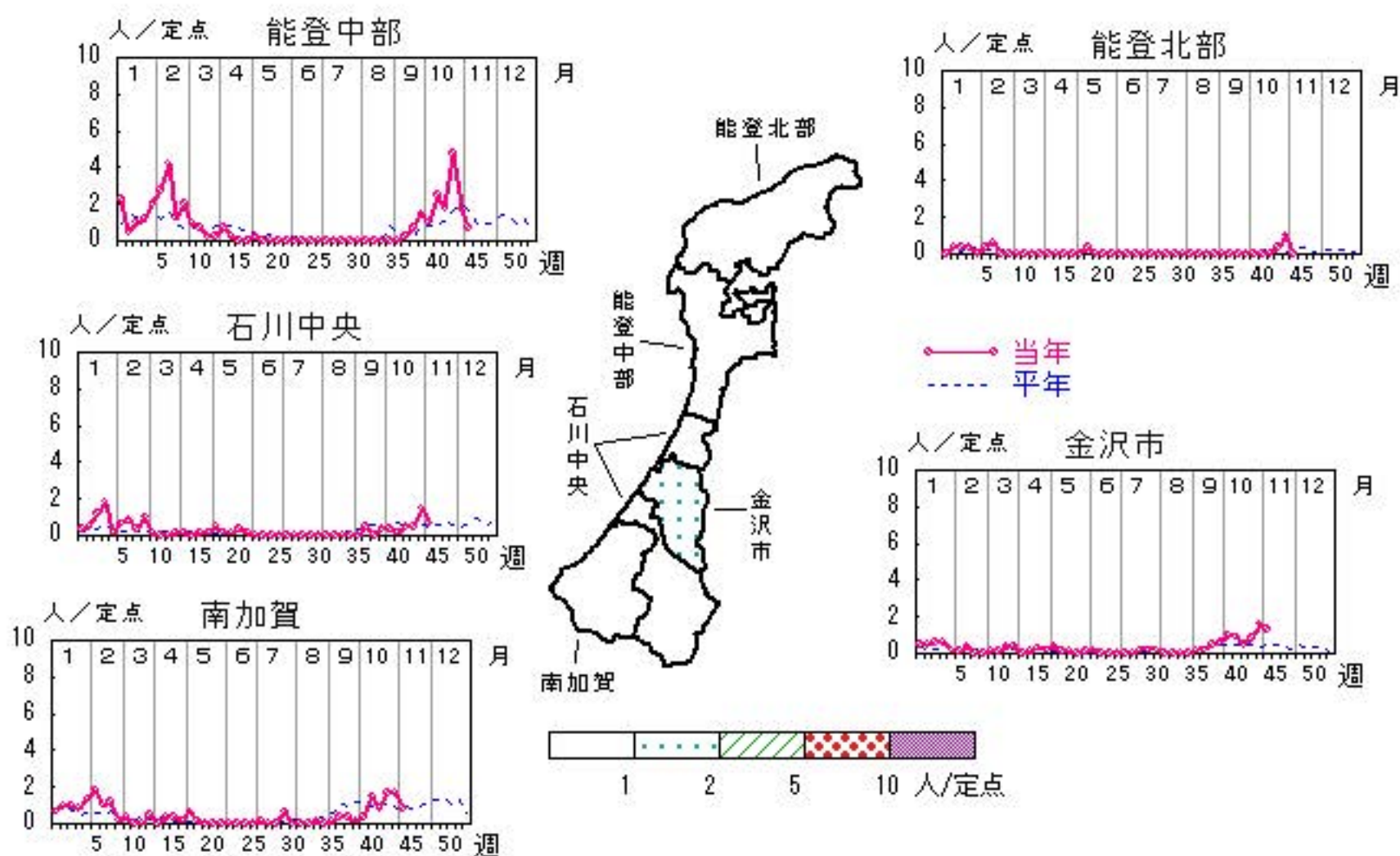

人/定点

○ 当年(石川県)      — 前年(石川県)  
 × 当年(全国)      - - - 平年(石川県)

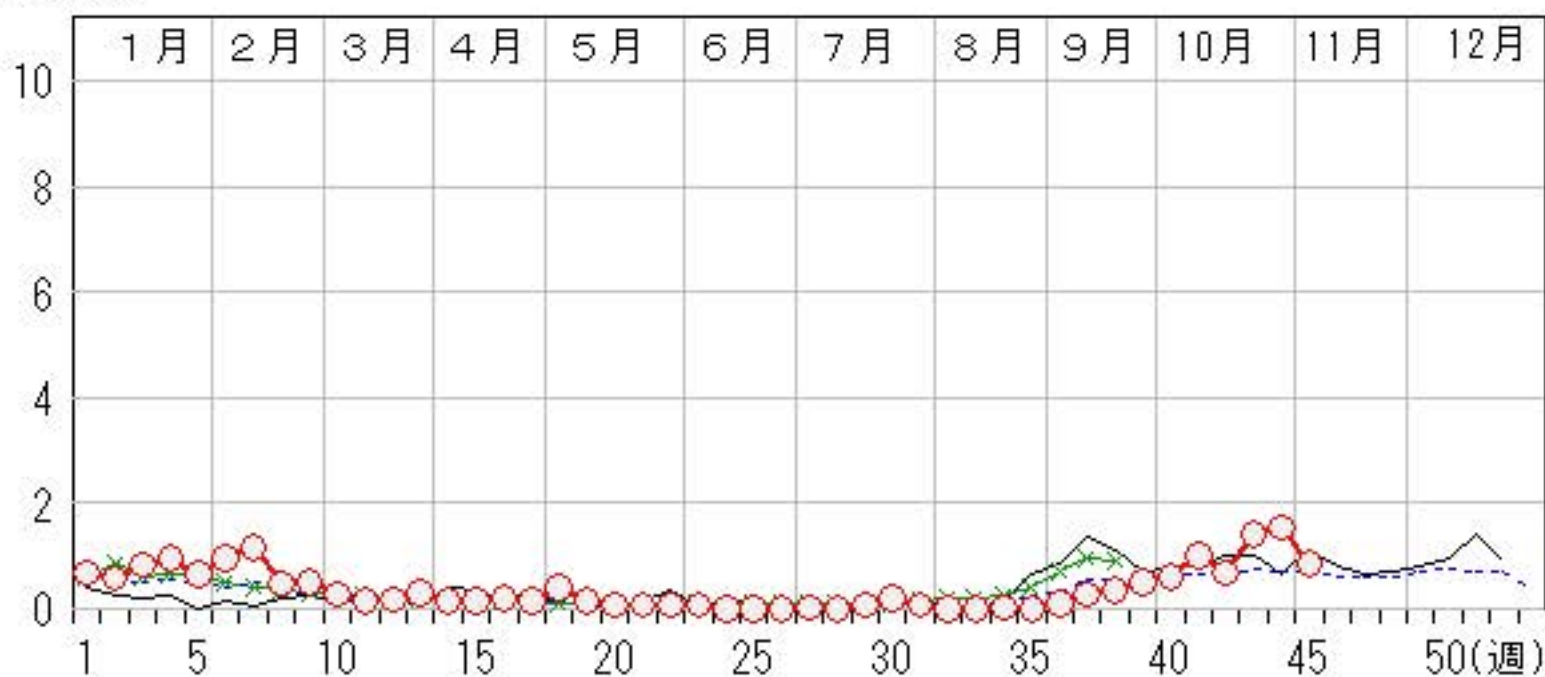



# 咽頭結膜熱

2014年41週～45週

上段: 定点からの患者報告数  
下段: 定点あたりの患者数

	41週	42週	43週	44週	45週
石川県	5 <b>0.17</b>	3 <b>0.10</b>	5 <b>0.17</b>	6 <b>0.21</b>	5 <b>0.17</b>
金沢市	0 <b>0.00</b>	0 <b>0.00</b>	3 <b>0.30</b>	1 <b>0.10</b>	2 <b>0.20</b>
南加賀	1 <b>0.17</b>	1 <b>0.17</b>	0 <b>0.00</b>	3 <b>0.50</b>	3 <b>0.50</b>
石川中央	3 <b>0.50</b>	0 <b>0.00</b>	0 <b>0.00</b>	1 <b>0.17</b>	0 <b>0.00</b>
能登中部	1 <b>0.25</b>	2 <b>0.50</b>	1 <b>0.25</b>	0 <b>0.00</b>	0 <b>0.00</b>
能登北部	0 <b>0.00</b>	0 <b>0.00</b>	1 <b>0.33</b>	1 <b>0.33</b>	0 <b>0.00</b>

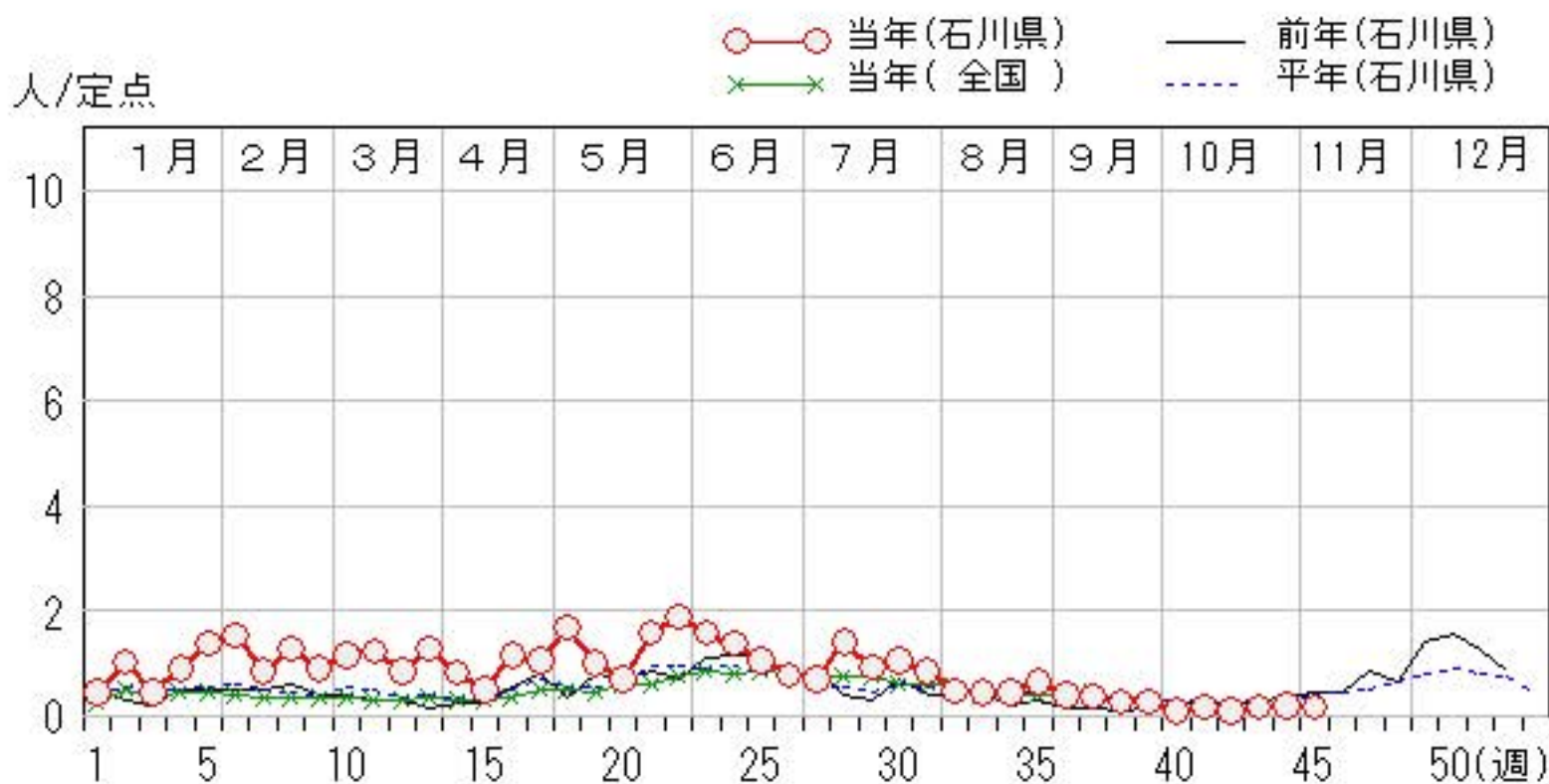
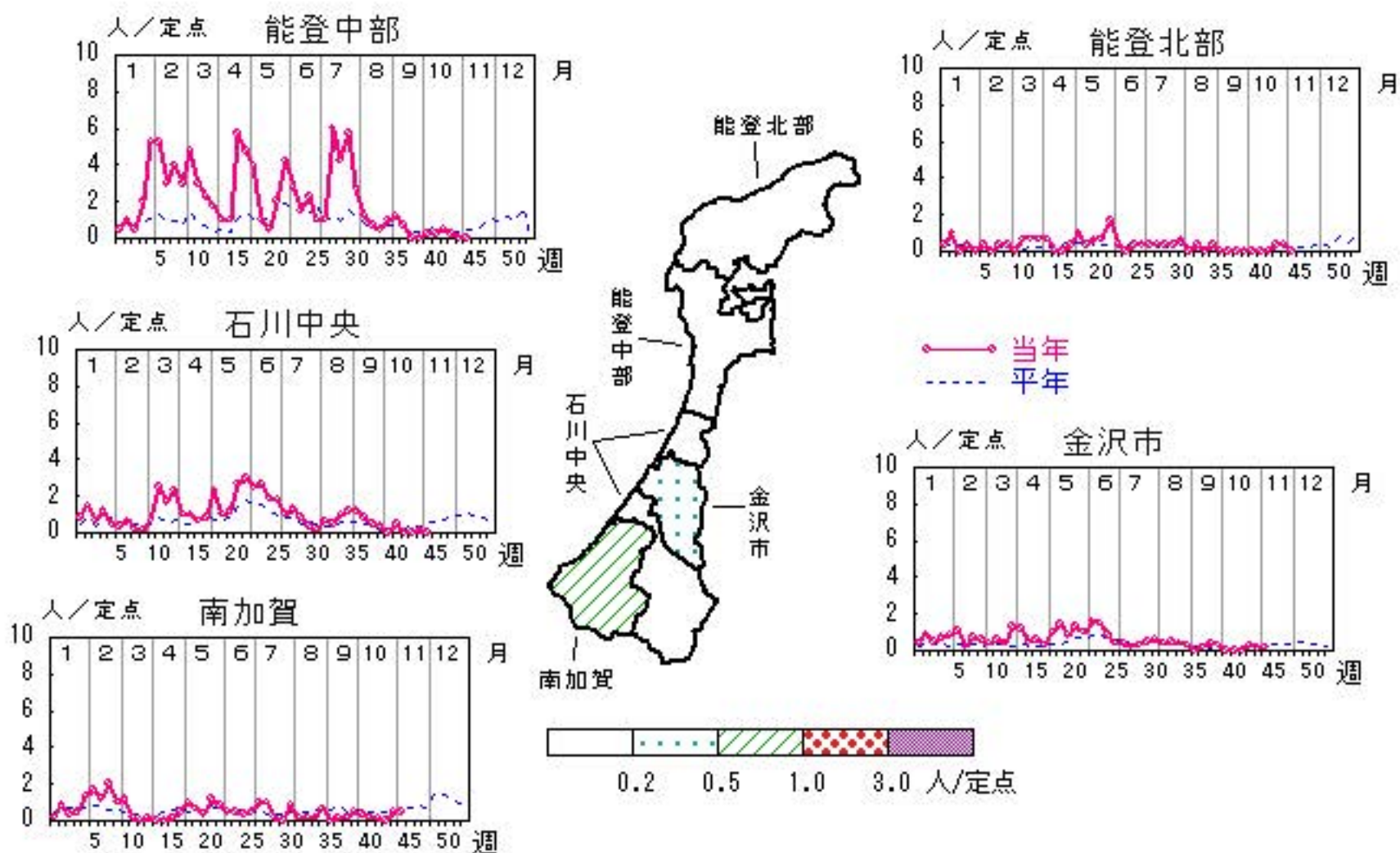

# A群溶血性レンサ球菌咽頭炎

2014年41週～45週

上段: 定点からの患者報告数  
下段: 定点あたりの患者数

	41週	42週	43週	44週	45週
石川県	29 <b>1.00</b>	35 <b>1.21</b>	61 <b>2.10</b>	44 <b>1.52</b>	62 <b>2.14</b>
金沢市	6 <b>0.60</b>	7 <b>0.70</b>	14 <b>1.40</b>	15 <b>1.50</b>	21 <b>2.10</b>
南加賀	8 <b>1.33</b>	7 <b>1.17</b>	9 <b>1.50</b>	8 <b>1.33</b>	21 <b>3.50</b>
石川中央	2 <b>0.33</b>	4 <b>0.67</b>	4 <b>0.67</b>	6 <b>1.00</b>	4 <b>0.67</b>
能登中部	13 <b>3.25</b>	14 <b>3.50</b>	25 <b>6.25</b>	11 <b>2.75</b>	11 <b>2.75</b>
能登北部	0 <b>0.00</b>	3 <b>1.00</b>	9 <b>3.00</b>	4 <b>1.33</b>	5 <b>1.67</b>

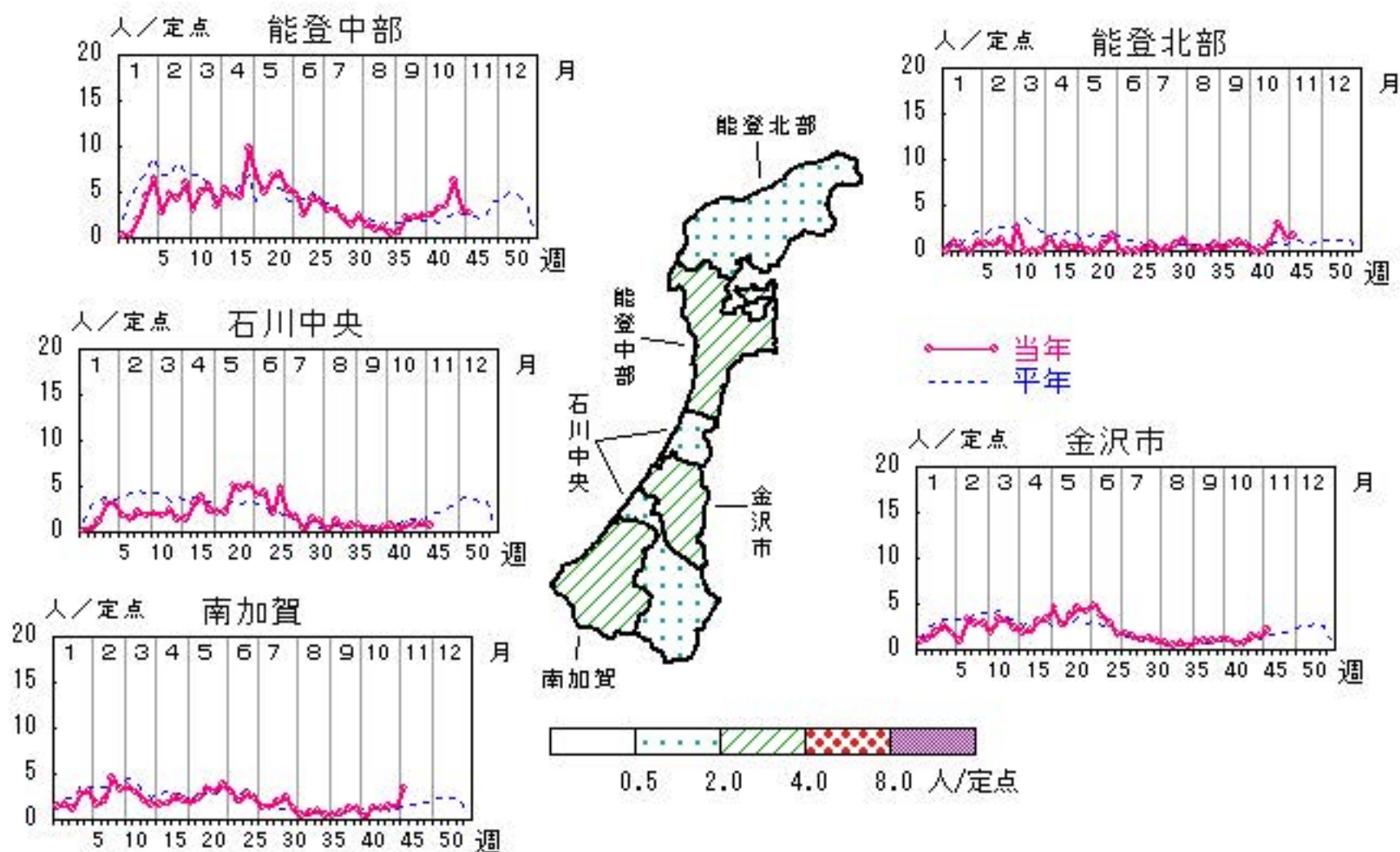

○ 当年(石川県)      — 前年(石川県)  
× 当年(全国)      - - - 平年(石川県)

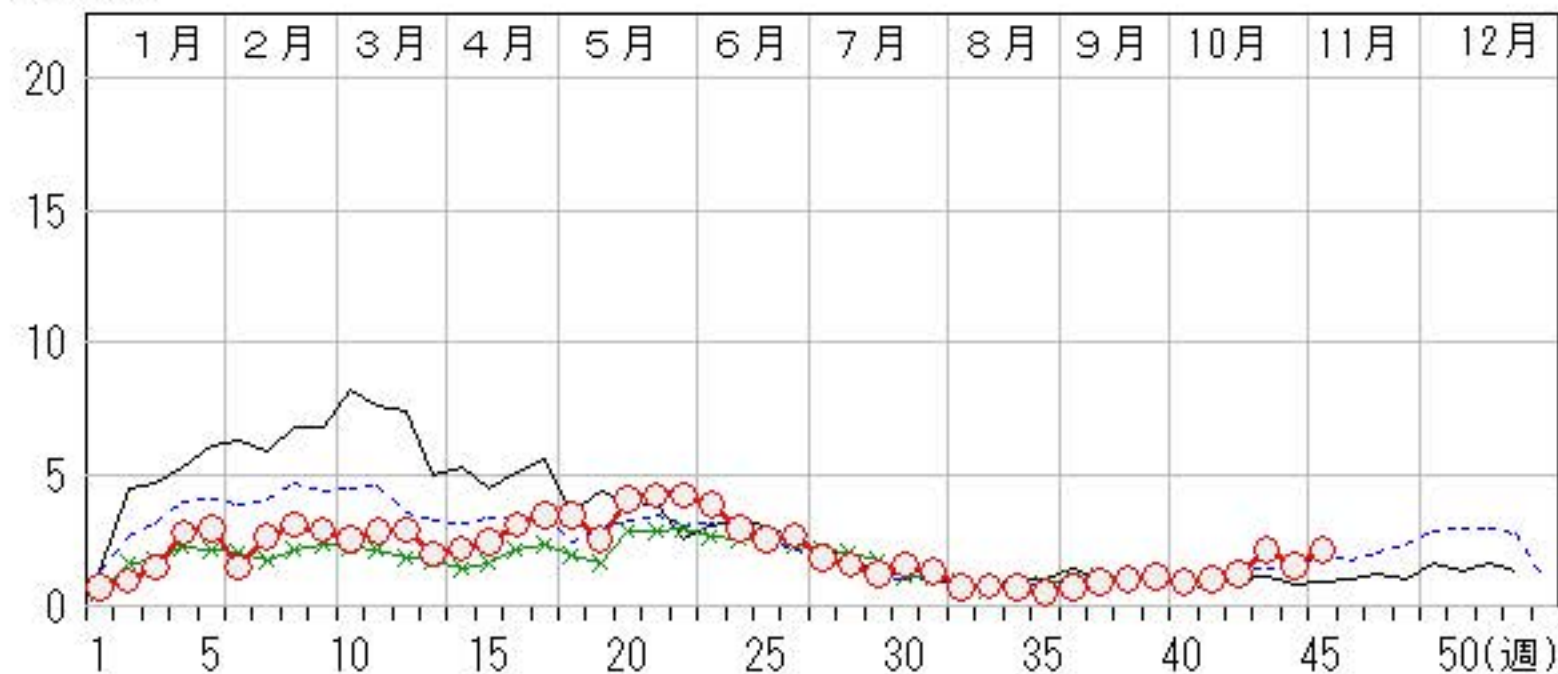



# 感染性胃腸炎

2014年41週～45週

上段: 定点からの患者報告数  
下段: 定点あたりの患者数

	41週	42週	43週	44週	45週
石川県	113 <b>3.90</b>	118 <b>4.07</b>	138 <b>4.76</b>	170 <b>5.86</b>	142 <b>4.90</b>
金沢市	33 <b>3.30</b>	40 <b>4.00</b>	44 <b>4.40</b>	45 <b>4.50</b>	39 <b>3.90</b>
南加賀	47 <b>7.83</b>	46 <b>7.67</b>	48 <b>8.00</b>	64 <b>10.67</b>	47 <b>7.83</b>
石川中央	24 <b>4.00</b>	25 <b>4.17</b>	40 <b>6.67</b>	55 <b>9.17</b>	48 <b>8.00</b>
能登中部	9 <b>2.25</b>	7 <b>1.75</b>	6 <b>1.50</b>	5 <b>1.25</b>	8 <b>2.00</b>
能登北部	0 <b>0.00</b>	0 <b>0.00</b>	0 <b>0.00</b>	1 <b>0.33</b>	0 <b>0.00</b>

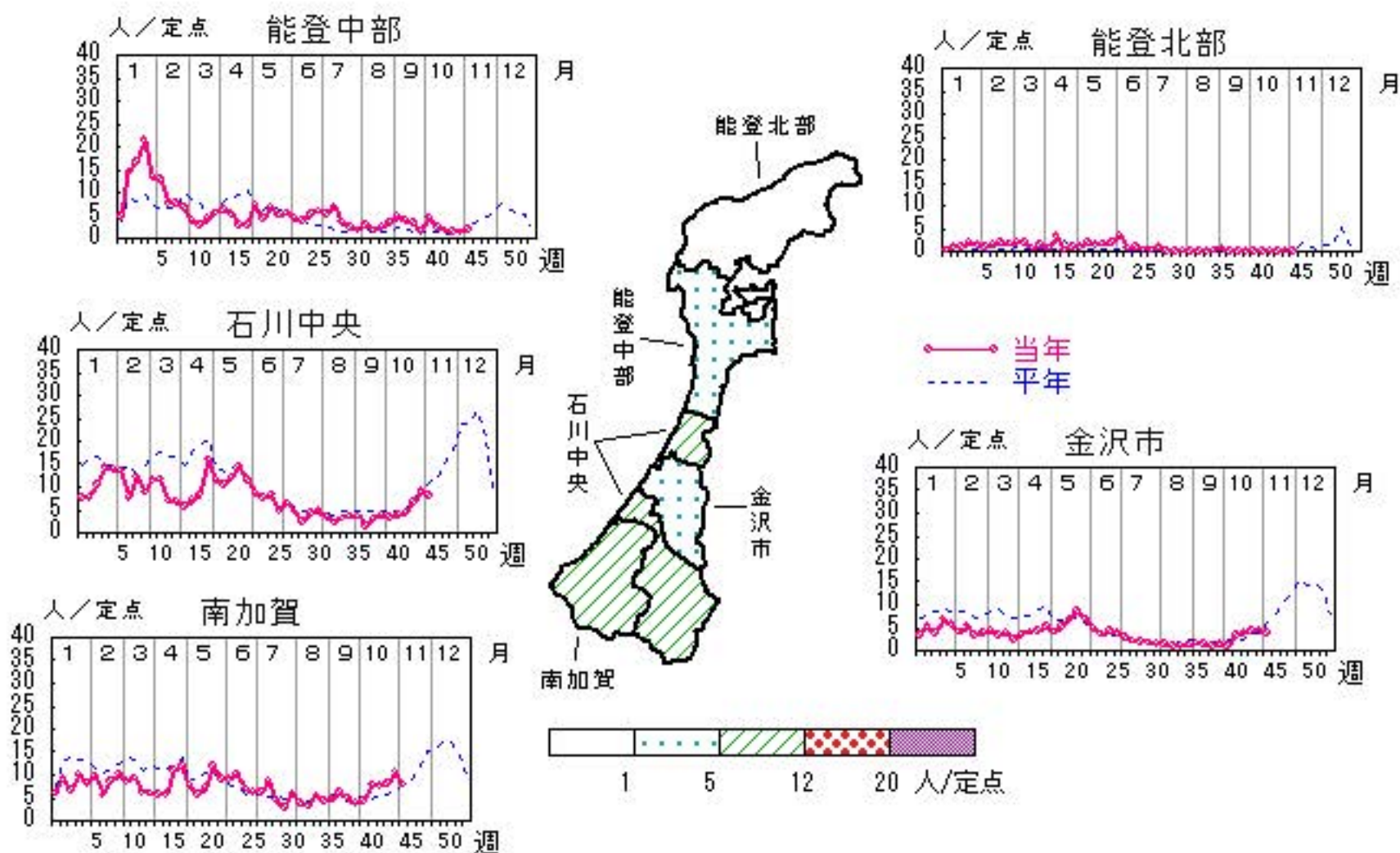

○ 当年(石川県)      — 前年(石川県)  
× 当年(全国)      - - - 平年(石川県)

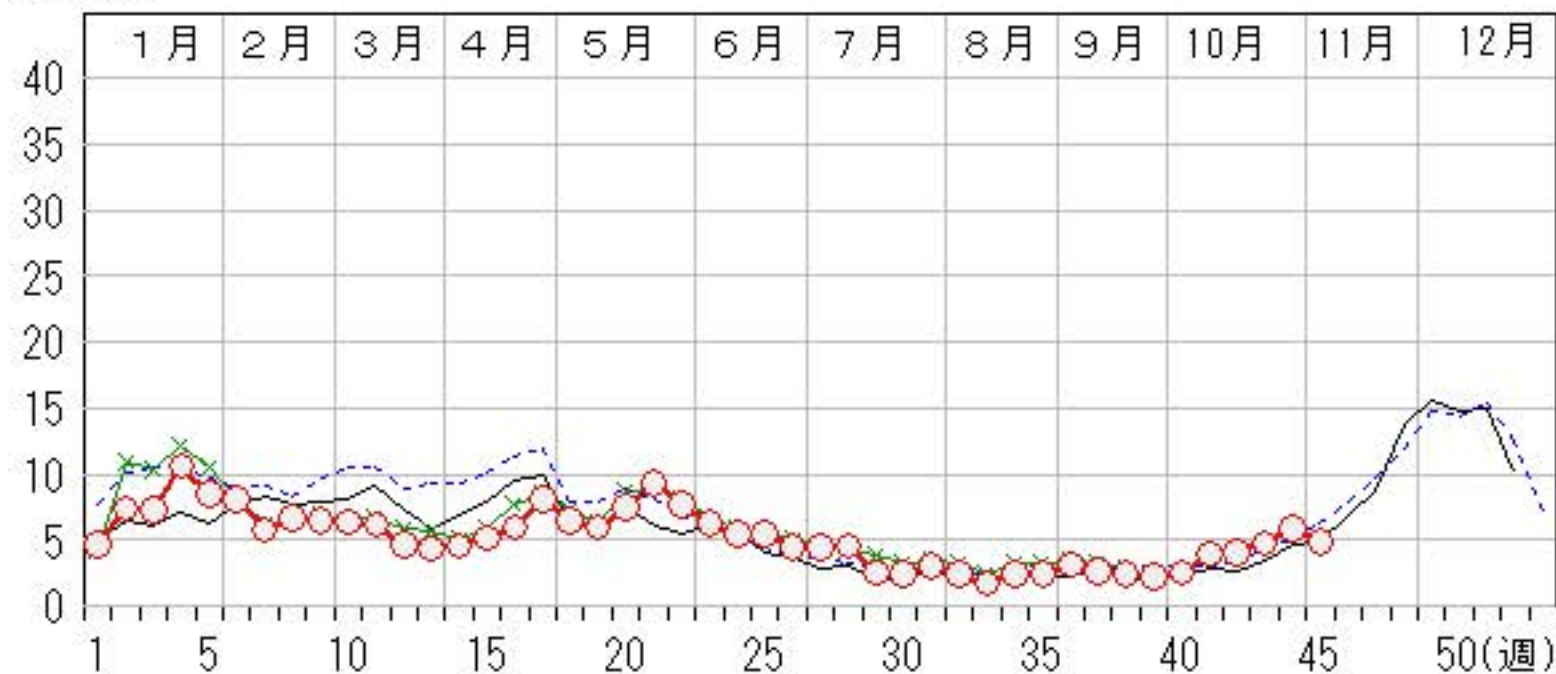

# 水痘

2014年41週～45週

上段:定点からの患者報告数  
下段:定点あたりの患者数

	41週	42週	43週	44週	45週
石川県	16 <b>0.55</b>	19 <b>0.66</b>	25 <b>0.86</b>	17 <b>0.59</b>	32 <b>1.10</b>
金沢市	2 <b>0.20</b>	2 <b>0.20</b>	1 <b>0.10</b>	5 <b>0.50</b>	3 <b>0.30</b>
南加賀	6 <b>1.00</b>	7 <b>1.17</b>	7 <b>1.17</b>	5 <b>0.83</b>	7 <b>1.17</b>
石川中央	3 <b>0.50</b>	7 <b>1.17</b>	9 <b>1.50</b>	4 <b>0.67</b>	11 <b>1.83</b>
能登中部	4 <b>1.00</b>	3 <b>0.75</b>	8 <b>2.00</b>	3 <b>0.75</b>	11 <b>2.75</b>
能登北部	1 <b>0.33</b>	0 <b>0.00</b>	0 <b>0.00</b>	0 <b>0.00</b>	0 <b>0.00</b>

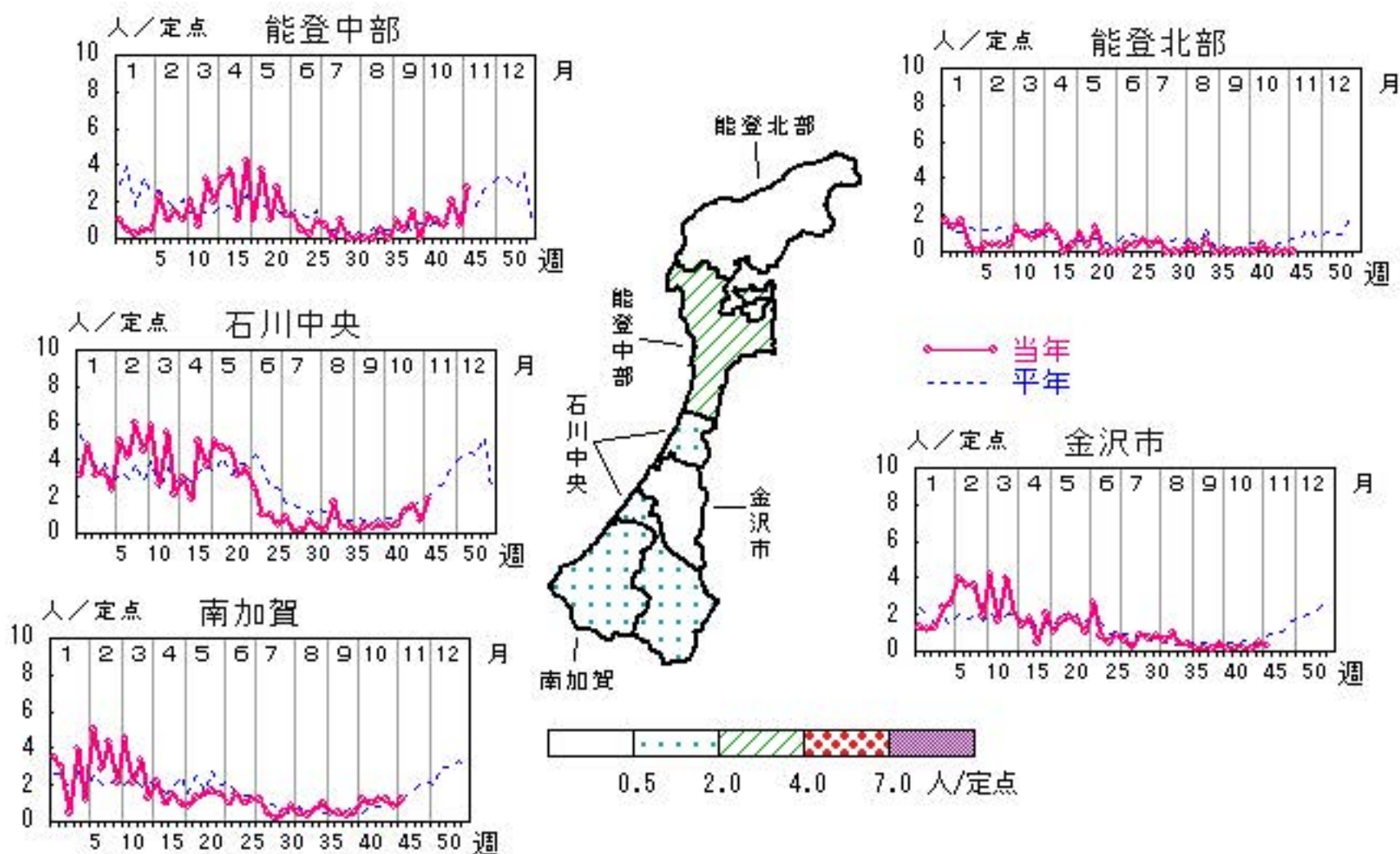

人/定点

○ 当年(石川県)      — 前年(石川県)  
 × 当年(全国)      - - - 平年(石川県)

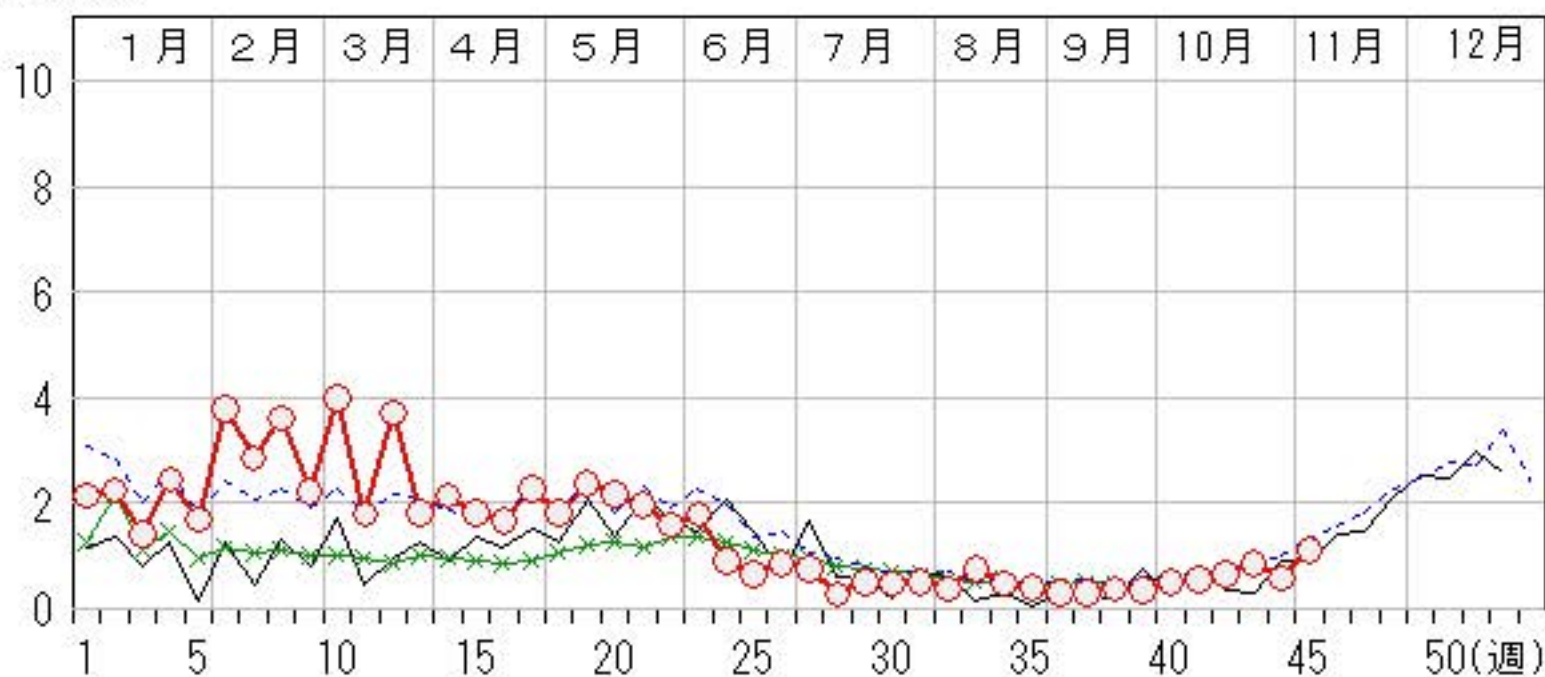



# 手足口病

2014年41週～45週

上段:定点からの患者報告数  
下段:定点あたりの患者数

	41週	42週	43週	44週	45週
石川県	68 <b>2.34</b>	39 <b>1.34</b>	21 <b>0.72</b>	19 <b>0.66</b>	11 <b>0.38</b>
金沢市	15 <b>1.50</b>	3 <b>0.30</b>	5 <b>0.50</b>	7 <b>0.70</b>	3 <b>0.30</b>
南加賀	11 <b>1.83</b>	8 <b>1.33</b>	2 <b>0.33</b>	3 <b>0.50</b>	1 <b>0.17</b>
石川中央	17 <b>2.83</b>	14 <b>2.33</b>	8 <b>1.33</b>	8 <b>1.33</b>	7 <b>1.17</b>
能登中部	16 <b>4.00</b>	11 <b>2.75</b>	4 <b>1.00</b>	1 <b>0.25</b>	0 <b>0.00</b>
能登北部	9 <b>3.00</b>	3 <b>1.00</b>	2 <b>0.67</b>	0 <b>0.00</b>	0 <b>0.00</b>

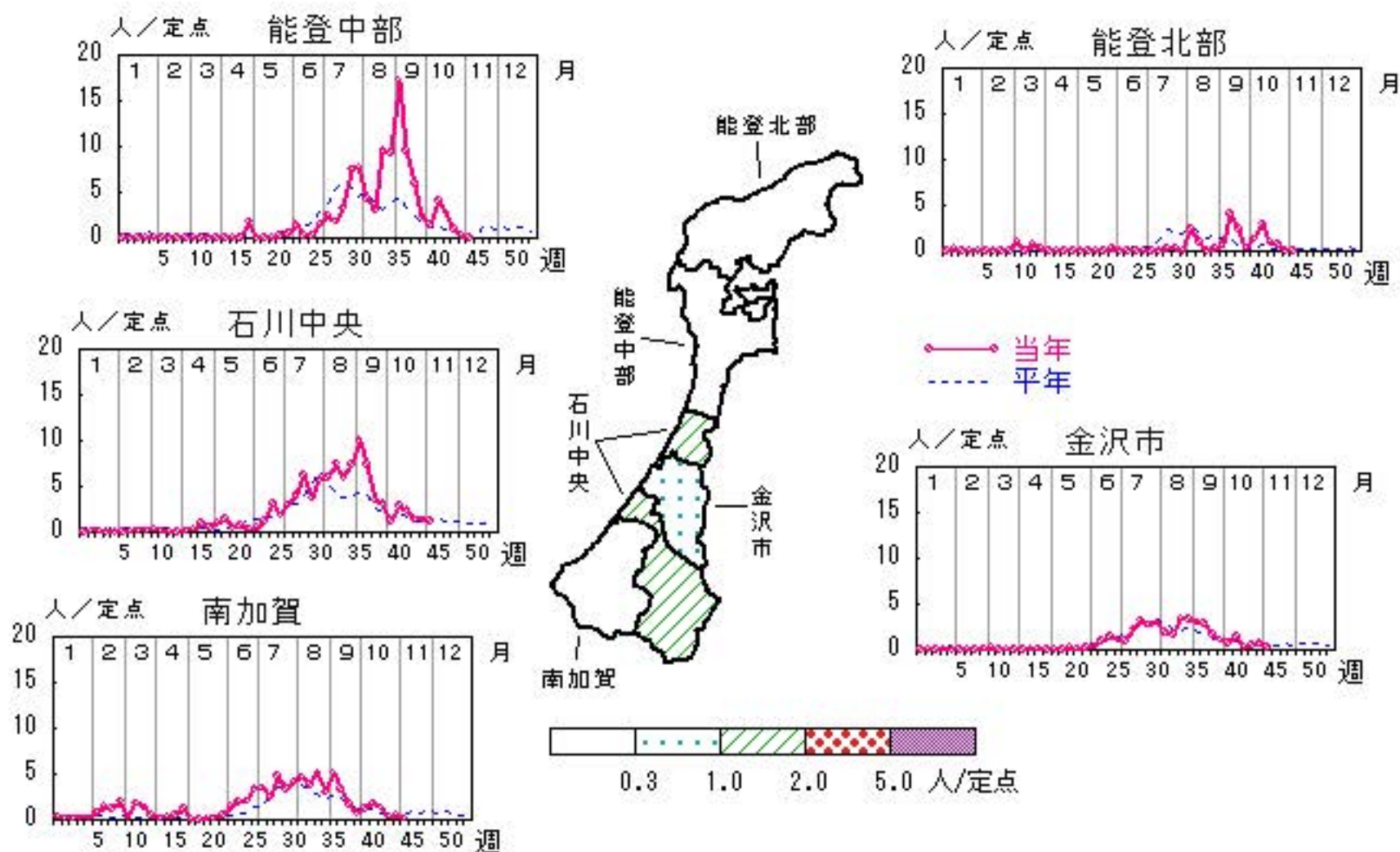

人/定点

- 当年(石川県)
- ×—× 当年(全国)
- 前年(石川県)
- 平年(石川県)

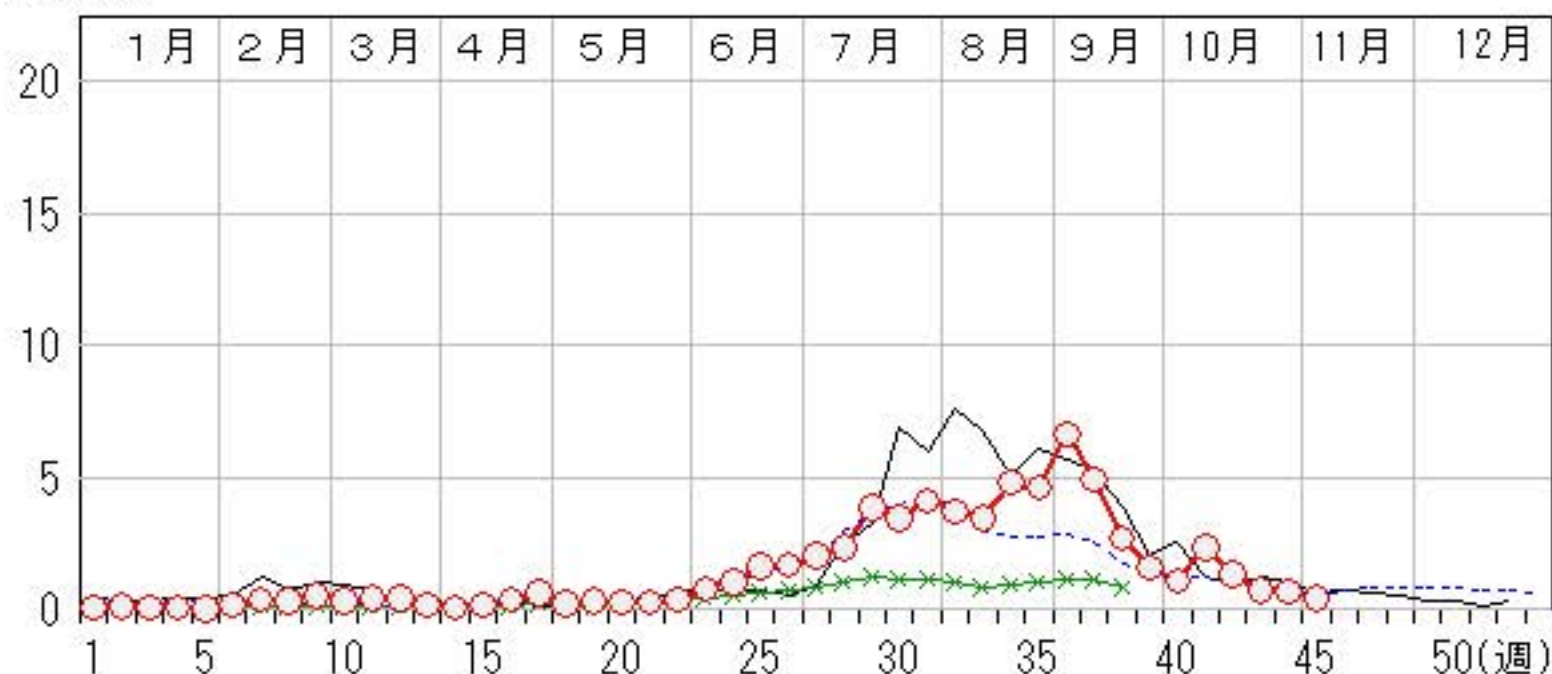



# 伝染性紅斑

2014年41週～45週

上段: 定点からの患者報告数  
下段: 定点あたりの患者数

	41週	42週	43週	44週	45週
石川県	6 <b>0.21</b>	12 <b>0.41</b>	8 <b>0.28</b>	5 <b>0.17</b>	16 <b>0.55</b>
金沢市	1 <b>0.10</b>	1 <b>0.10</b>	1 <b>0.10</b>	0 <b>0.00</b>	1 <b>0.10</b>
南加賀	2 <b>0.33</b>	2 <b>0.33</b>	0 <b>0.00</b>	2 <b>0.33</b>	7 <b>1.17</b>
石川中央	0 <b>0.00</b>	0 <b>0.00</b>	2 <b>0.33</b>	1 <b>0.17</b>	1 <b>0.17</b>
能登中部	1 <b>0.25</b>	2 <b>0.50</b>	1 <b>0.25</b>	0 <b>0.00</b>	2 <b>0.50</b>
能登北部	2 <b>0.67</b>	7 <b>2.33</b>	4 <b>1.33</b>	2 <b>0.67</b>	5 <b>1.67</b>

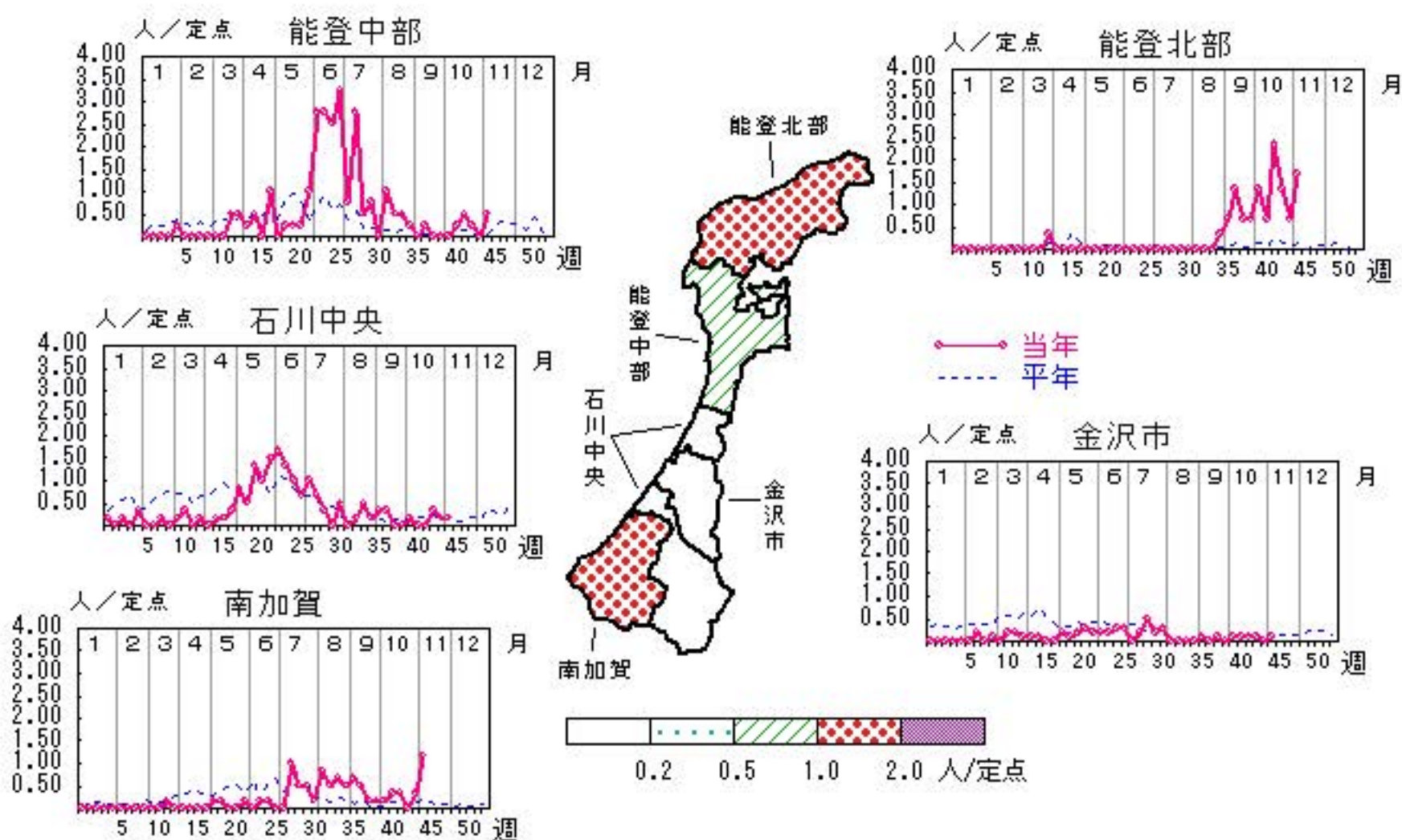

人/定点

○ 当年(石川県)      — 前年(石川県)  
 × 当年(全国)      - - - 平年(石川県)

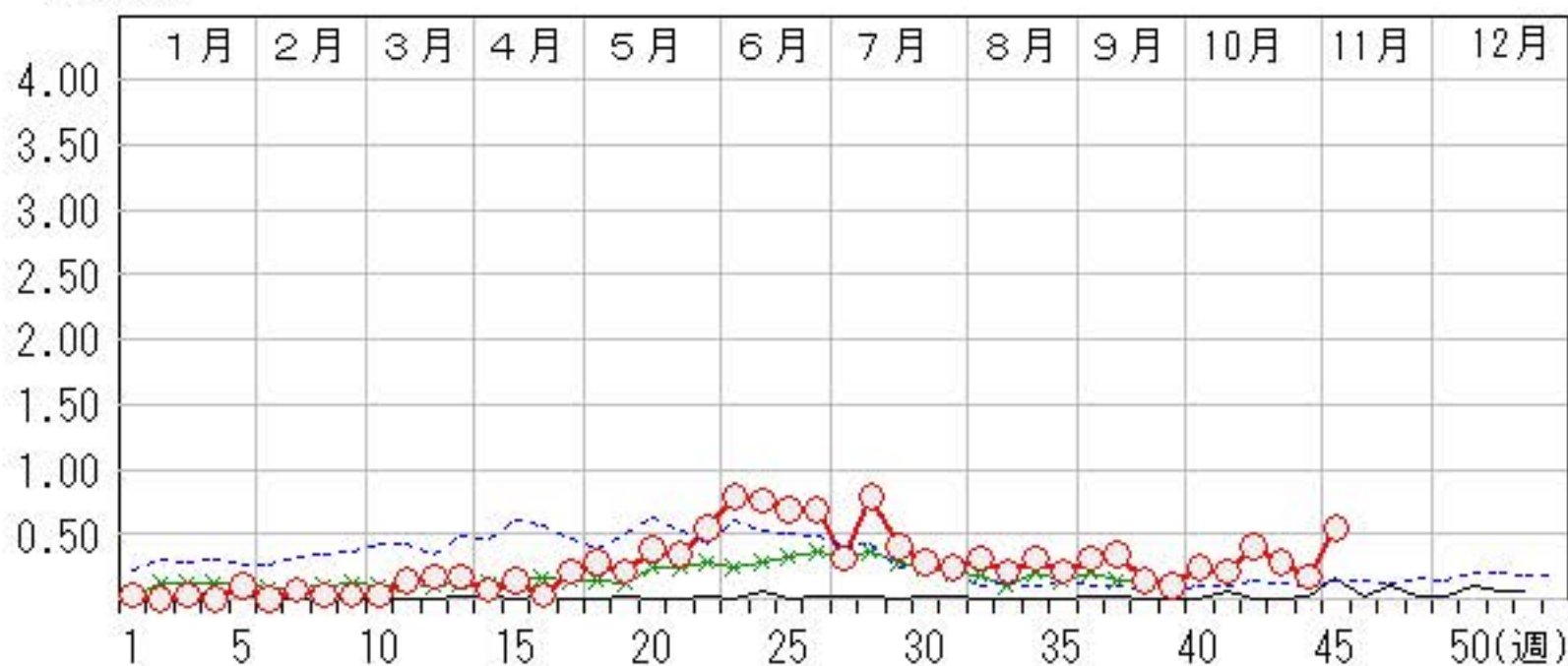

# 突発性発しん

2014年41週～45週

上段: 定点からの患者報告数  
下段: 定点あたりの患者数

	41週	42週	43週	44週	45週
石川県	19 <b>0.66</b>	15 <b>0.52</b>	15 <b>0.52</b>	14 <b>0.48</b>	14 <b>0.48</b>
金沢市	7 <b>0.70</b>	3 <b>0.30</b>	4 <b>0.40</b>	4 <b>0.40</b>	3 <b>0.30</b>
南加賀	4 <b>0.67</b>	3 <b>0.50</b>	2 <b>0.33</b>	4 <b>0.67</b>	3 <b>0.50</b>
石川中央	7 <b>1.17</b>	5 <b>0.83</b>	7 <b>1.17</b>	2 <b>0.33</b>	7 <b>1.17</b>
能登中部	0 <b>0.00</b>	4 <b>1.00</b>	1 <b>0.25</b>	3 <b>0.75</b>	1 <b>0.25</b>
能登北部	1 <b>0.33</b>	0 <b>0.00</b>	1 <b>0.33</b>	1 <b>0.33</b>	0 <b>0.00</b>

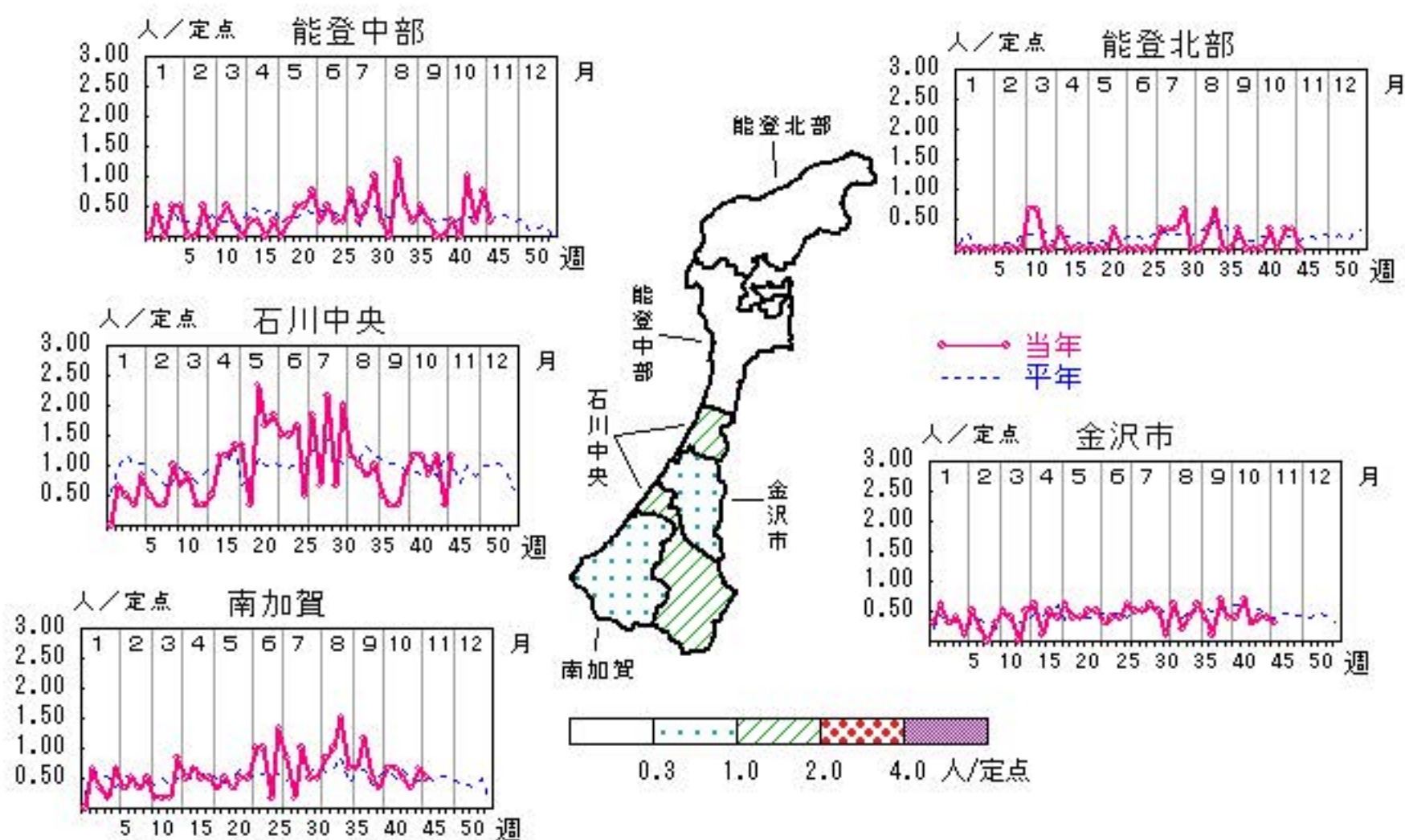

人/定点

○ 当年(石川県)      — 前年(石川県)  
 × 当年(全国)      - - - 平年(石川県)

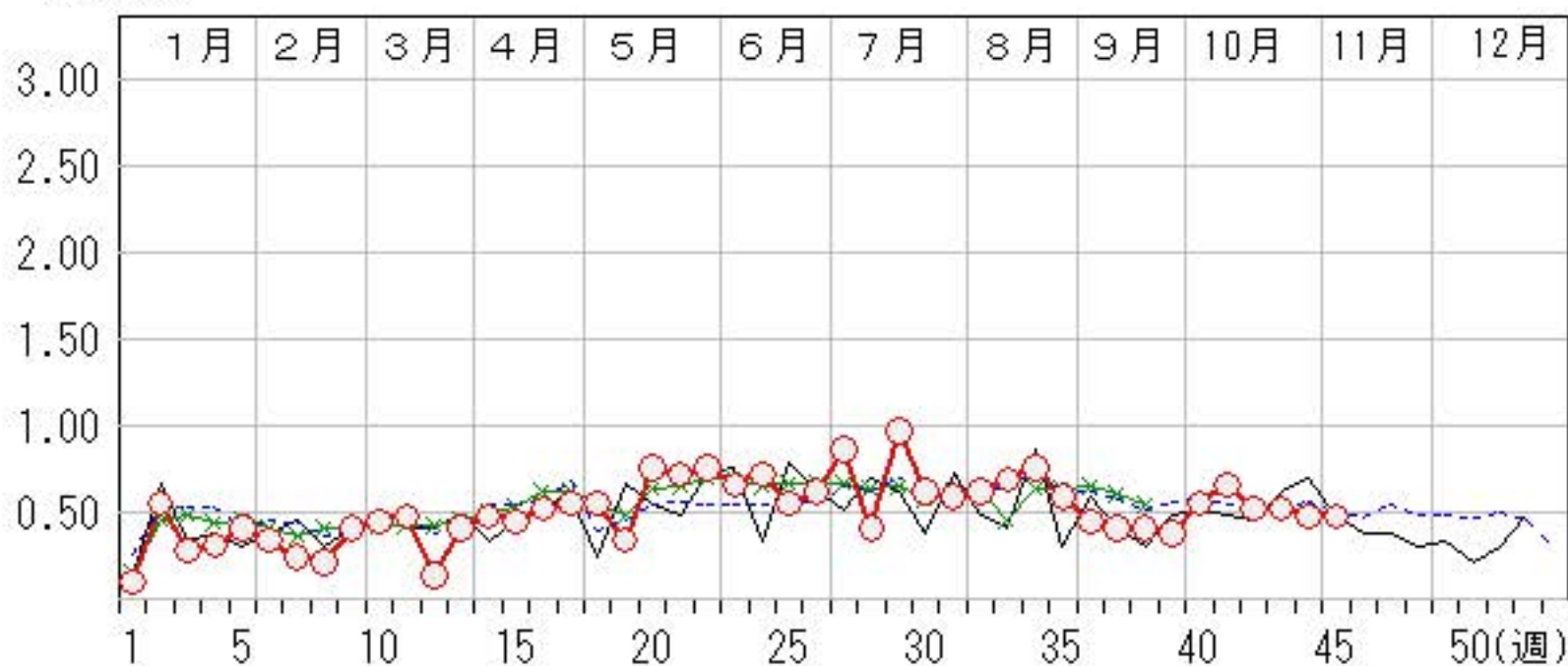



# 百日咳

2014年41週～45週

上段: 定点からの患者報告数  
下段: 定点あたりの患者数

	41週	42週	43週	44週	45週
石川県	0 <b>0.00</b>	0 <b>0.00</b>	0 <b>0.00</b>	1 <b>0.03</b>	2 <b>0.07</b>
金沢市	0 <b>0.00</b>	0 <b>0.00</b>	0 <b>0.00</b>	0 <b>0.00</b>	0 <b>0.00</b>
南加賀	0 <b>0.00</b>	0 <b>0.00</b>	0 <b>0.00</b>	0 <b>0.00</b>	2 <b>0.33</b>
石川中央	0 <b>0.00</b>	0 <b>0.00</b>	0 <b>0.00</b>	1 <b>0.17</b>	0 <b>0.00</b>
能登中部	0 <b>0.00</b>	0 <b>0.00</b>	0 <b>0.00</b>	0 <b>0.00</b>	0 <b>0.00</b>
能登北部	0 <b>0.00</b>	0 <b>0.00</b>	0 <b>0.00</b>	0 <b>0.00</b>	0 <b>0.00</b>

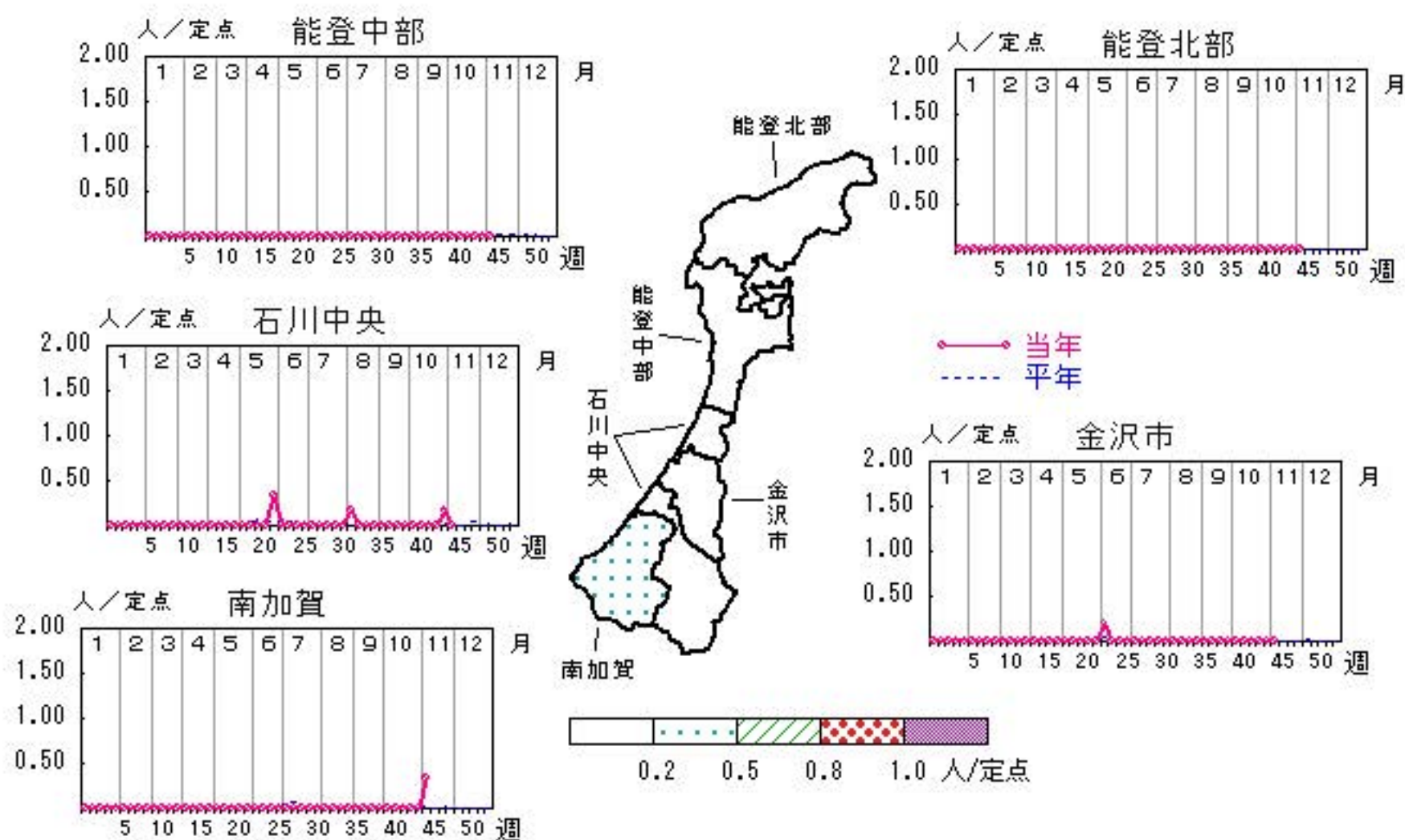

人/定点

○ 当年(石川県)      — 前年(石川県)  
× 当年(全国)      ..... 平年(石川県)

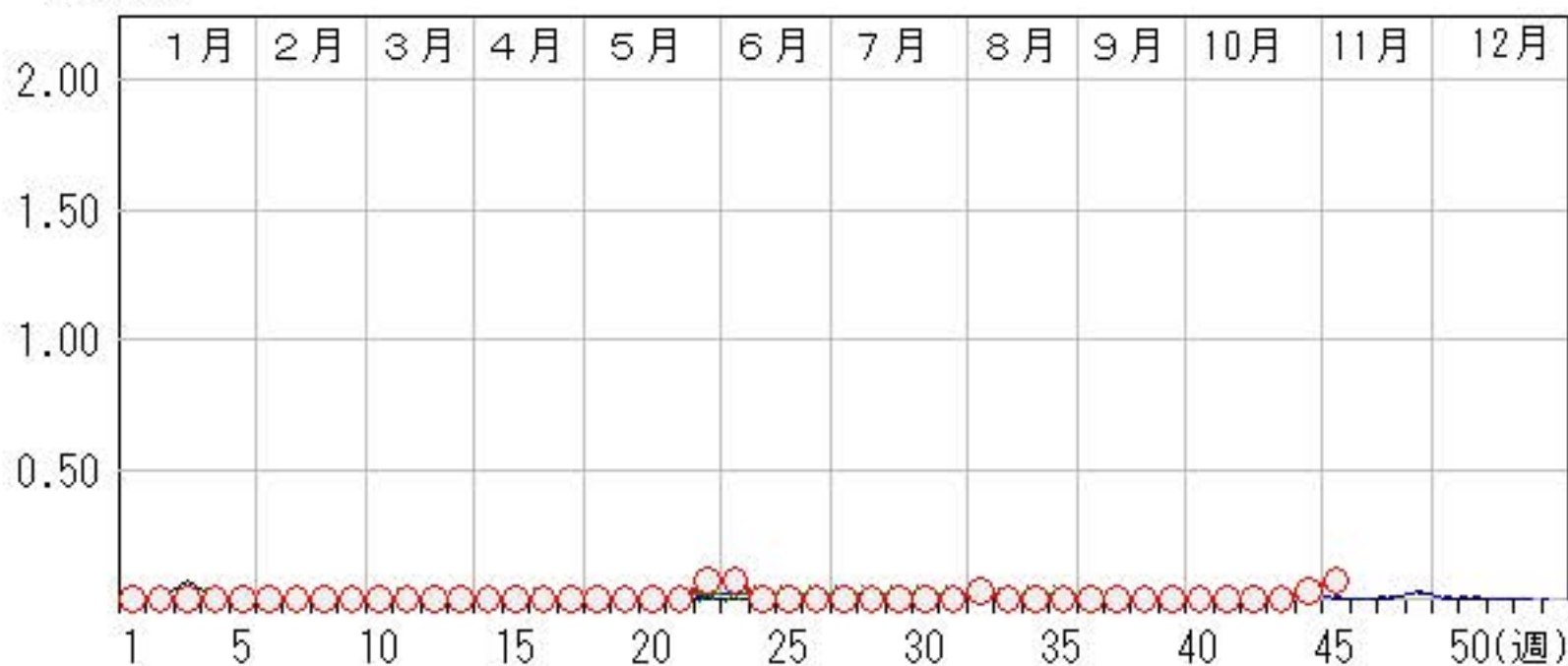

# ヘルパンギーナ

2014年41週～45週

上段: 定点からの患者報告数  
下段: 定点あたりの患者数

	41週	42週	43週	44週	45週
石川県	11 <b>0.38</b>	5 <b>0.17</b>	0 <b>0.00</b>	2 <b>0.07</b>	1 <b>0.03</b>
金沢市	5 <b>0.50</b>	3 <b>0.30</b>	0 <b>0.00</b>	2 <b>0.20</b>	0 <b>0.00</b>
南加賀	3 <b>0.50</b>	1 <b>0.17</b>	0 <b>0.00</b>	0 <b>0.00</b>	1 <b>0.17</b>
石川中央	2 <b>0.33</b>	0 <b>0.00</b>	0 <b>0.00</b>	0 <b>0.00</b>	0 <b>0.00</b>
能登中部	1 <b>0.25</b>	1 <b>0.25</b>	0 <b>0.00</b>	0 <b>0.00</b>	0 <b>0.00</b>
能登北部	0 <b>0.00</b>	0 <b>0.00</b>	0 <b>0.00</b>	0 <b>0.00</b>	0 <b>0.00</b>

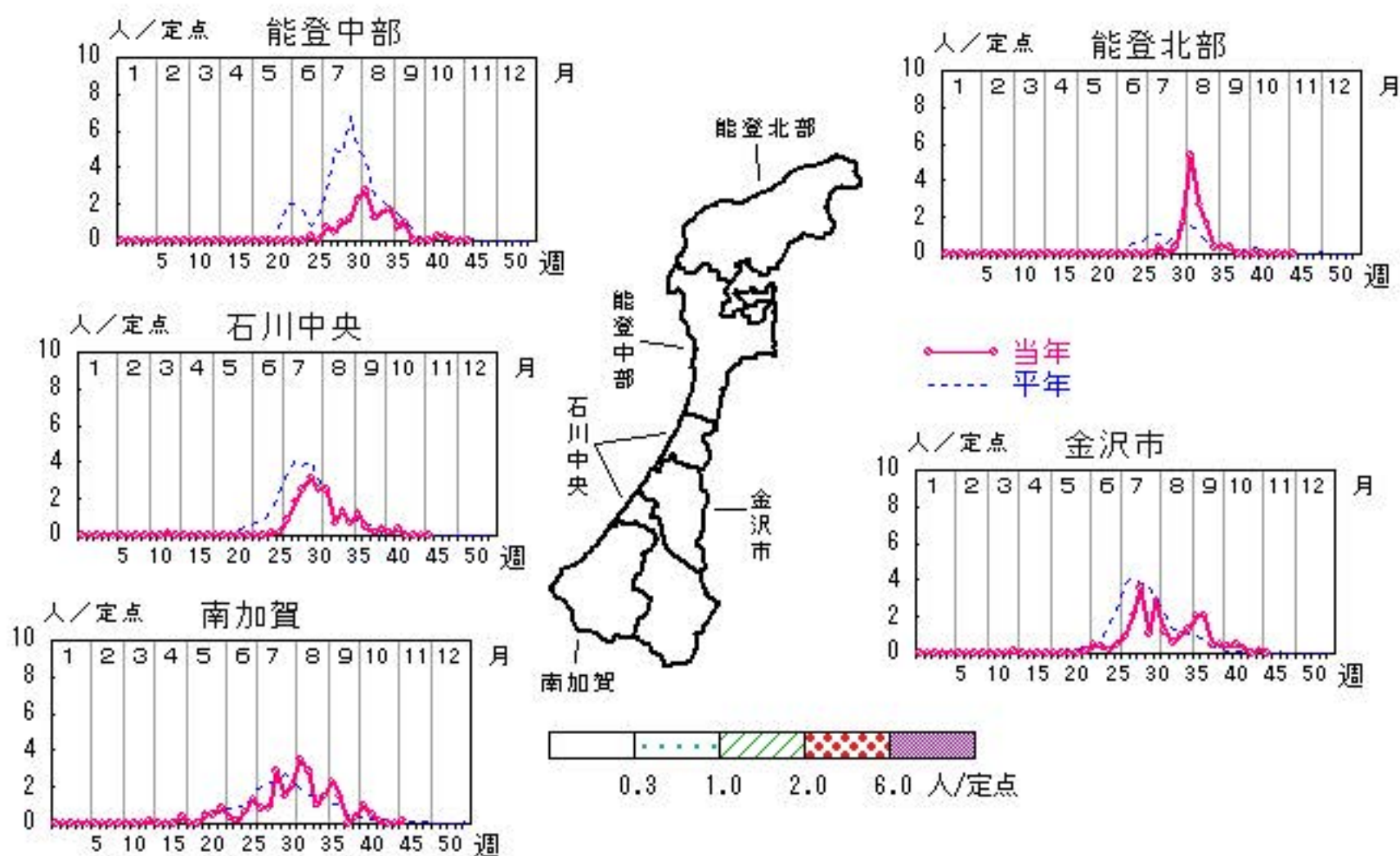

人/定点

○ 当年(石川県)      — 前年(石川県)  
 × 当年(全国)      - - 平年(石川県)

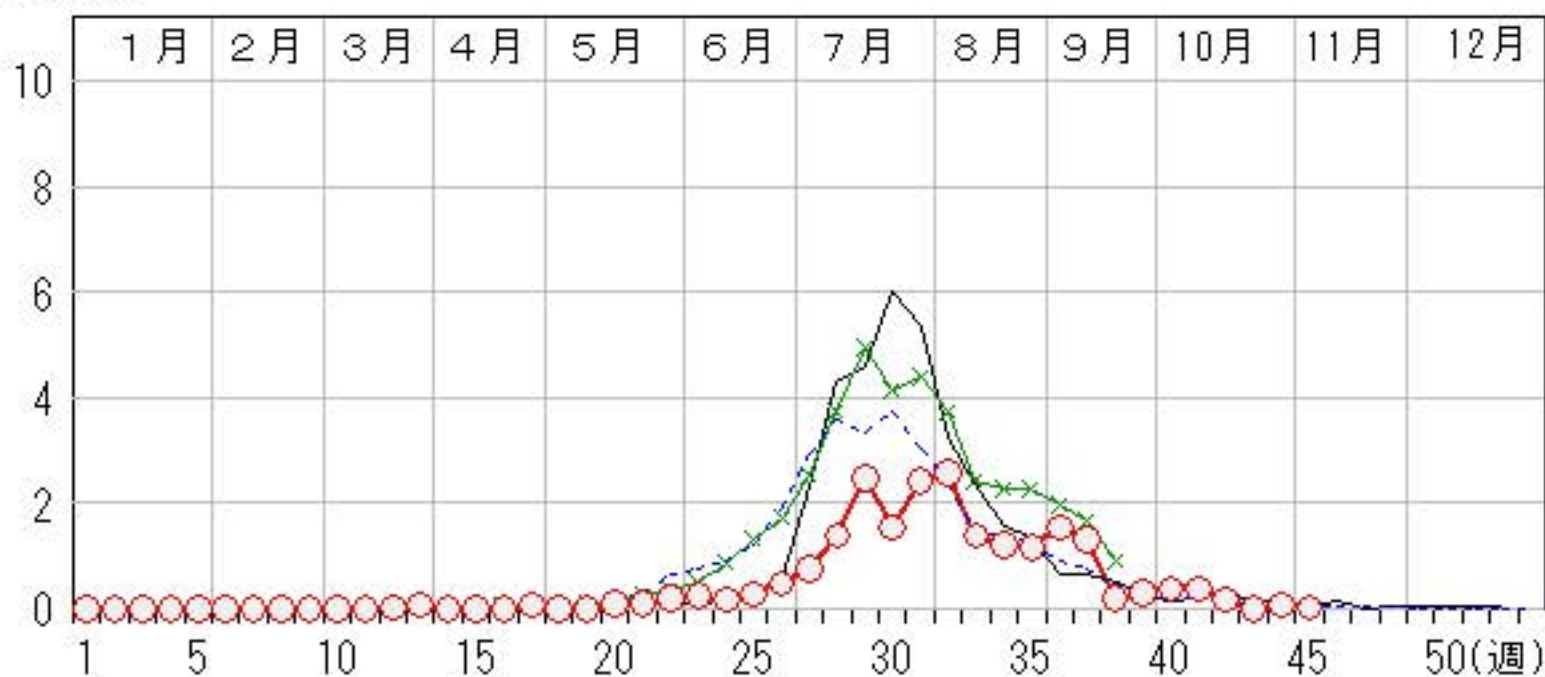



# 流行性耳下腺炎

2014年41週～45週

上段:定点からの患者報告数  
下段:定点あたりの患者数

	41週	42週	43週	44週	45週
石川県	6 <b>0.21</b>	9 <b>0.31</b>	11 <b>0.38</b>	4 <b>0.14</b>	6 <b>0.21</b>
金沢市	0 <b>0.00</b>	0 <b>0.00</b>	0 <b>0.00</b>	0 <b>0.00</b>	1 <b>0.10</b>
南加賀	2 <b>0.33</b>	0 <b>0.00</b>	3 <b>0.50</b>	2 <b>0.33</b>	1 <b>0.17</b>
石川中央	4 <b>0.67</b>	9 <b>1.50</b>	8 <b>1.33</b>	2 <b>0.33</b>	4 <b>0.67</b>
能登中部	0 <b>0.00</b>	0 <b>0.00</b>	0 <b>0.00</b>	0 <b>0.00</b>	0 <b>0.00</b>
能登北部	0 <b>0.00</b>	0 <b>0.00</b>	0 <b>0.00</b>	0 <b>0.00</b>	0 <b>0.00</b>

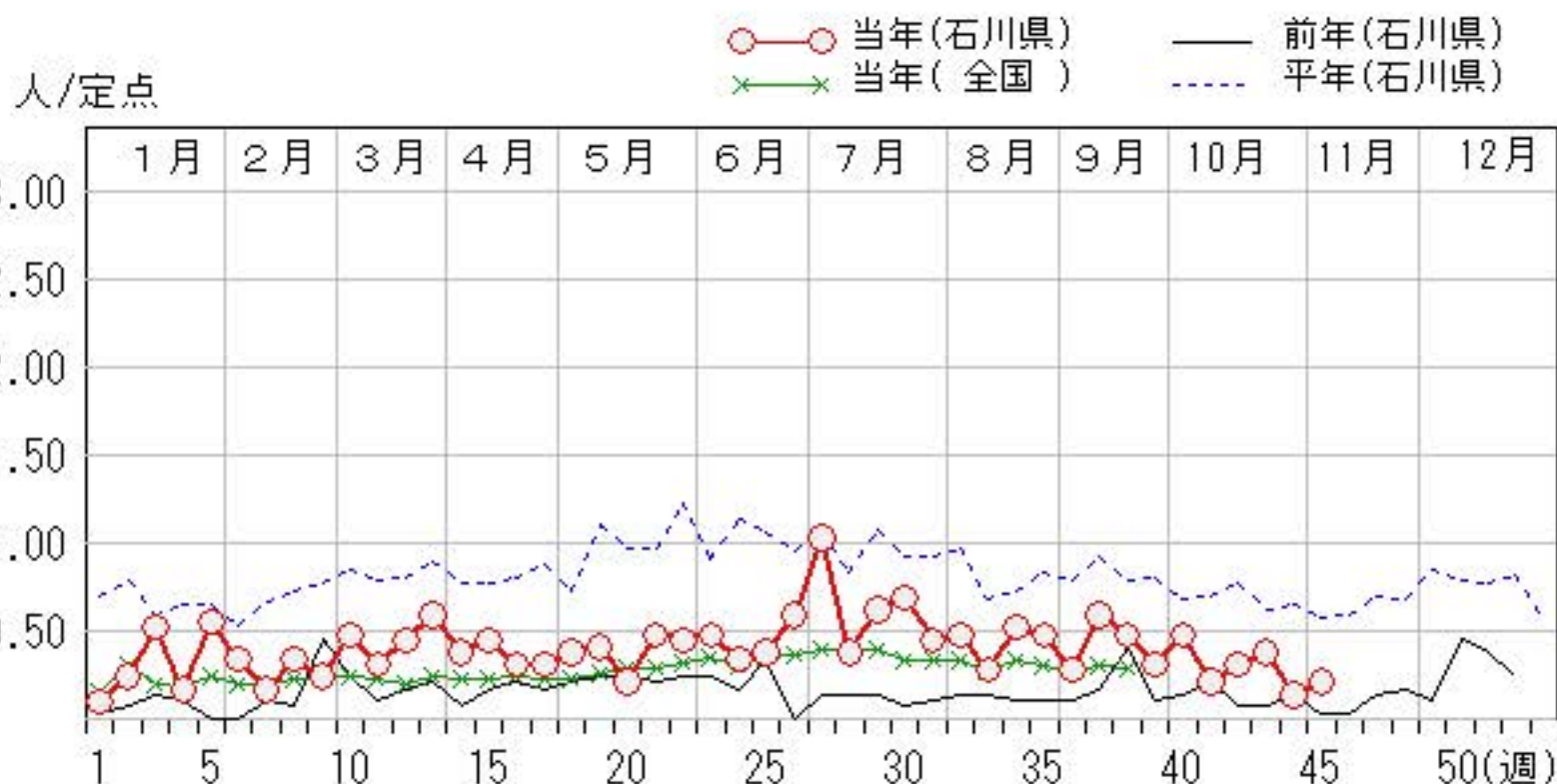
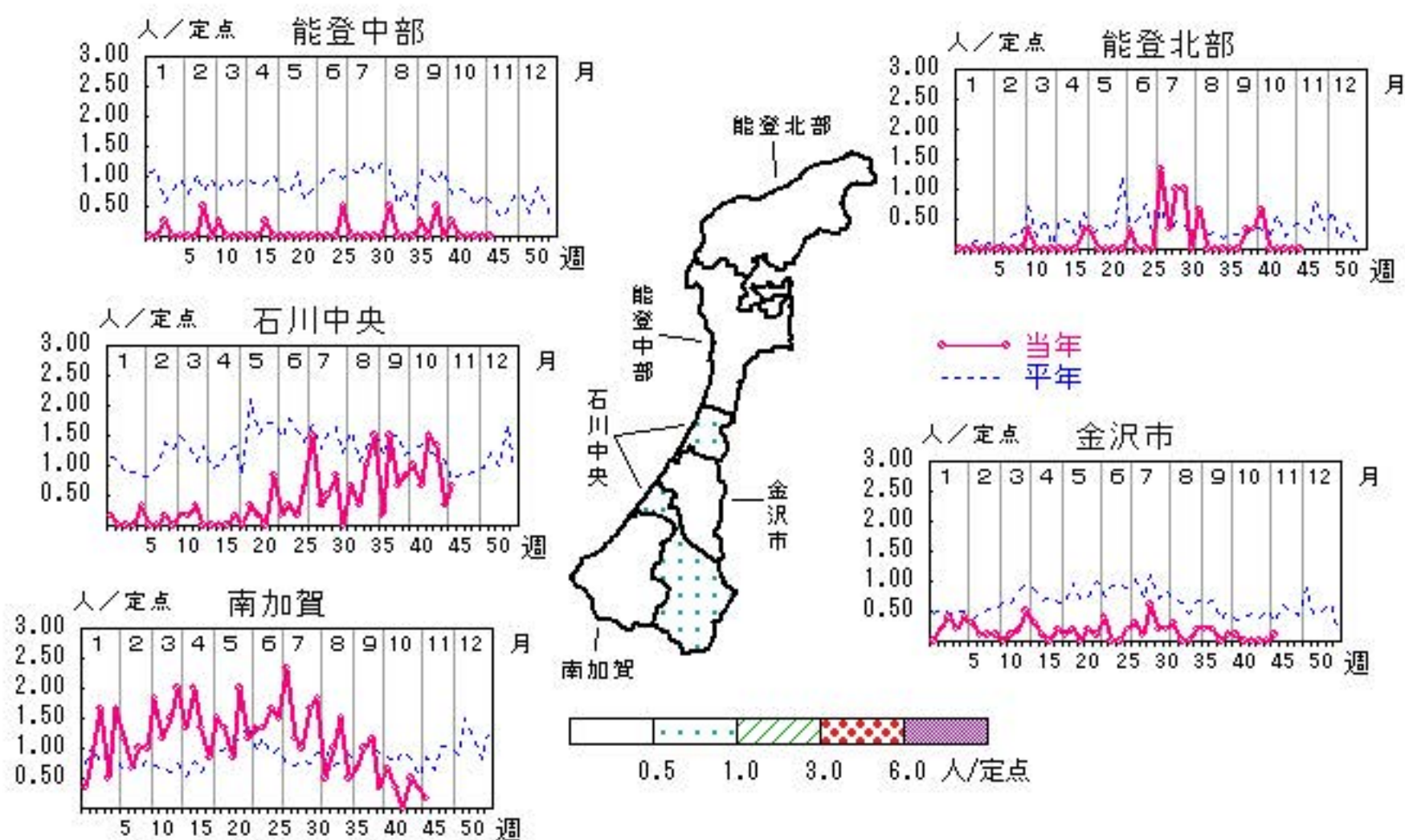

# 流行性角結膜炎

2014年41週～45週

上段: 定点からの患者報告数  
下段: 定点あたりの患者数

	41週	42週	43週	44週	45週
石川県	1 <b>0.14</b>	1 <b>0.14</b>	3 <b>0.43</b>	1 <b>0.14</b>	2 <b>0.29</b>
金沢市	1 <b>0.33</b>	1 <b>0.33</b>	2 <b>0.67</b>	0 <b>0.00</b>	0 <b>0.00</b>
南加賀	0 <b>0.00</b>	0 <b>0.00</b>	0 <b>0.00</b>	0 <b>0.00</b>	0 <b>0.00</b>
石川中央	0 <b>0.00</b>	0 <b>0.00</b>	1 <b>1.00</b>	1 <b>1.00</b>	2 <b>2.00</b>
能登中部	0 <b>0.00</b>	0 <b>0.00</b>	0 <b>0.00</b>	0 <b>0.00</b>	0 <b>0.00</b>
能登北部	0 <b>0.00</b>	0 <b>0.00</b>	0 <b>0.00</b>	0 <b>0.00</b>	0 <b>0.00</b>

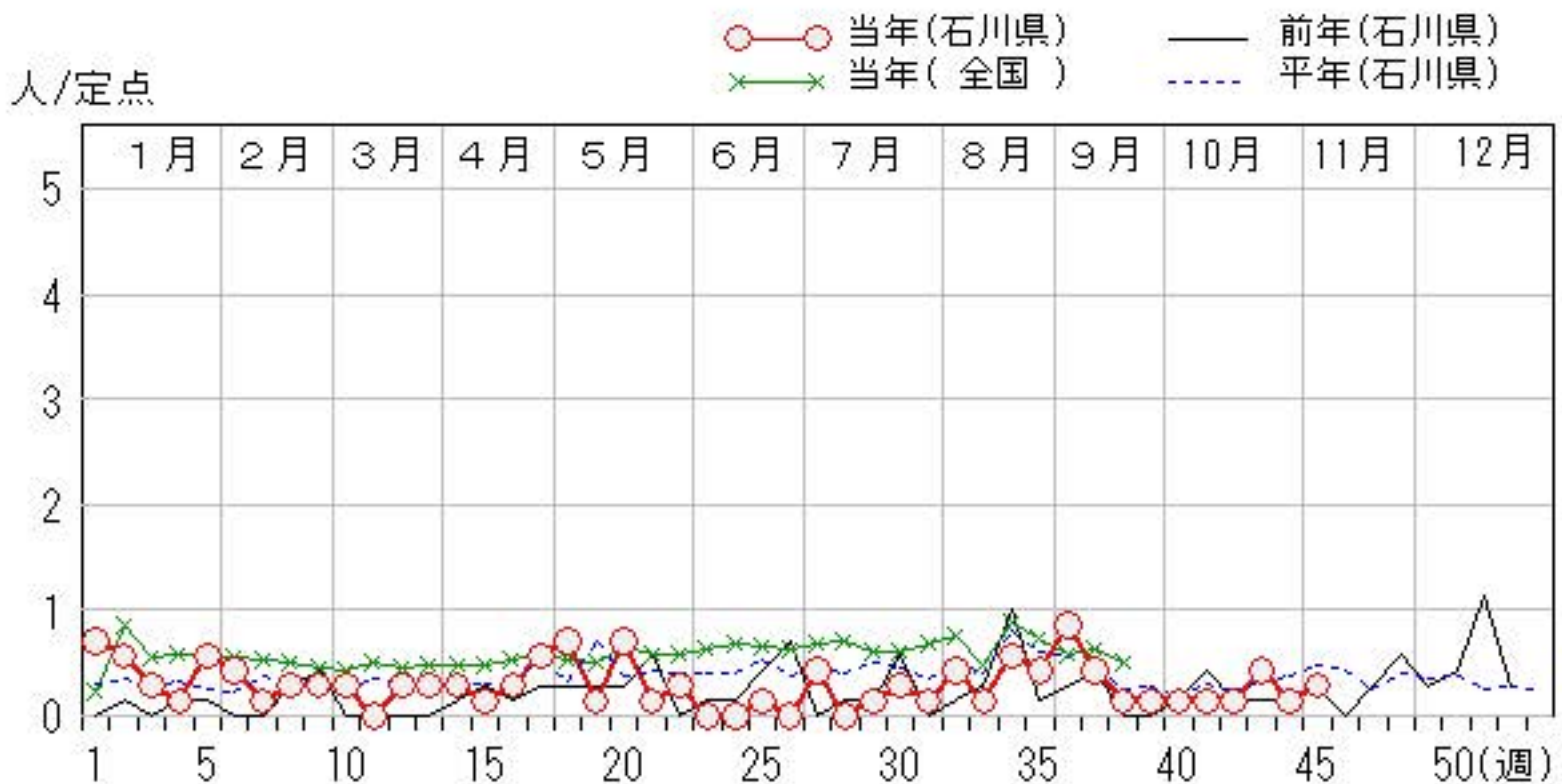
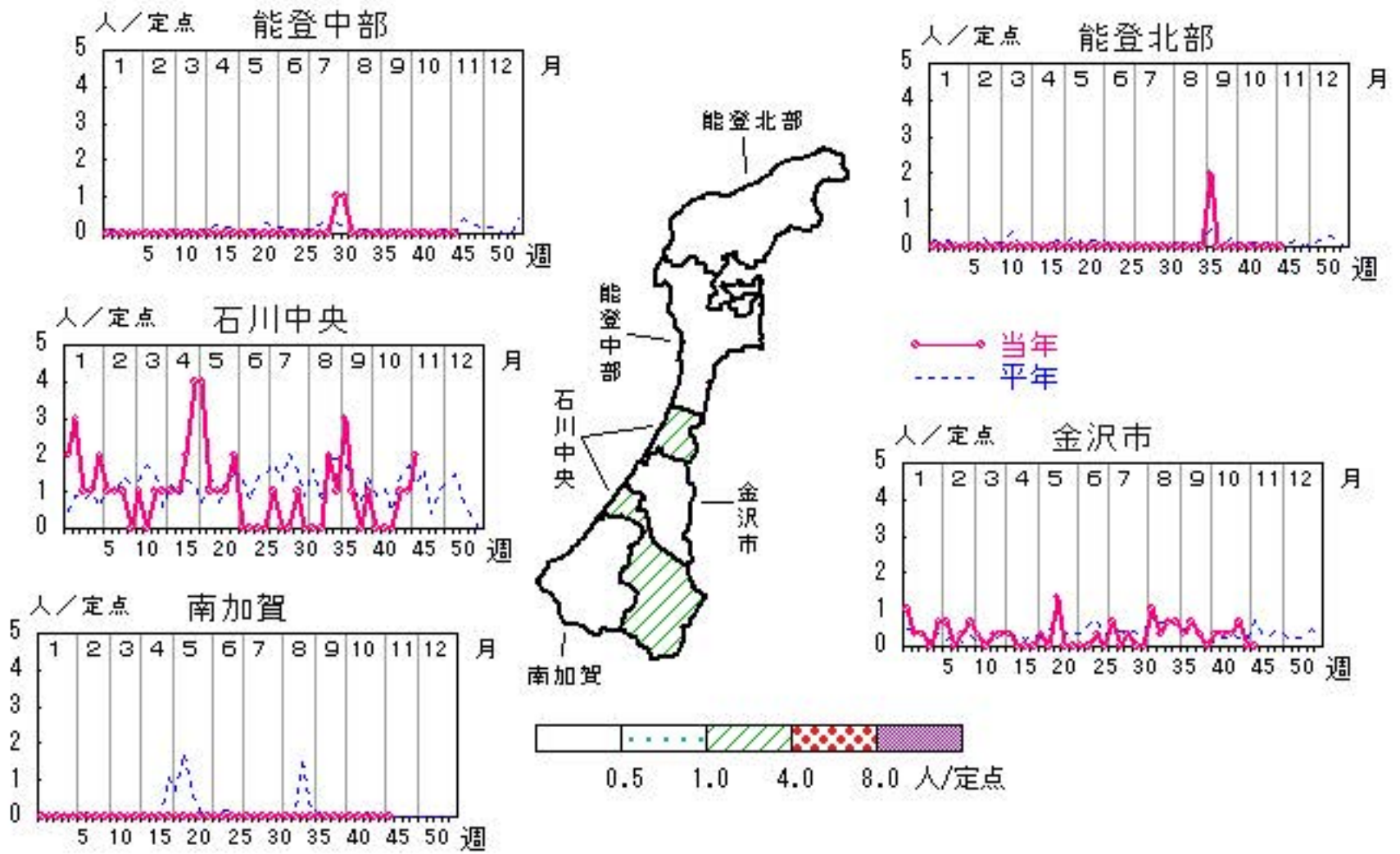



# 無菌性髄膜炎

2014年41週～45週

上段: 定点からの患者報告数  
下段: 定点あたりの患者数

	41週	42週	43週	44週	45週
石川県	1 0.20	0 0.00	0 0.00	0 0.00	0 0.00
金沢市	1 1.00	0 0.00	0 0.00	0 0.00	0 0.00
南加賀	0 0.00	0 0.00	0 0.00	0 0.00	0 0.00
石川中央	0 0.00	0 0.00	0 0.00	0 0.00	0 0.00
能登中部	0 0.00	0 0.00	0 0.00	0 0.00	0 0.00
能登北部	0 0.00	0 0.00	0 0.00	0 0.00	0 0.00

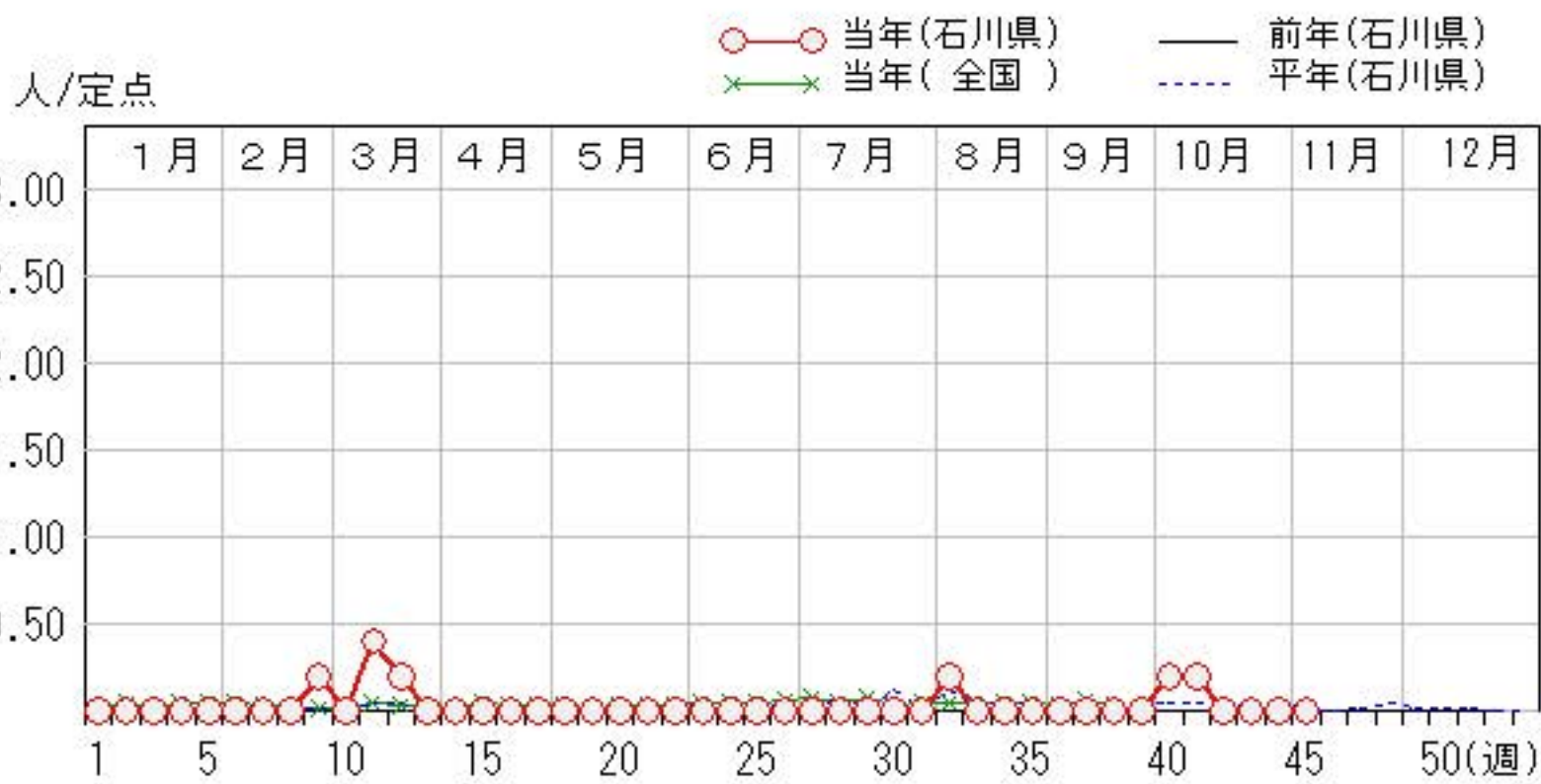
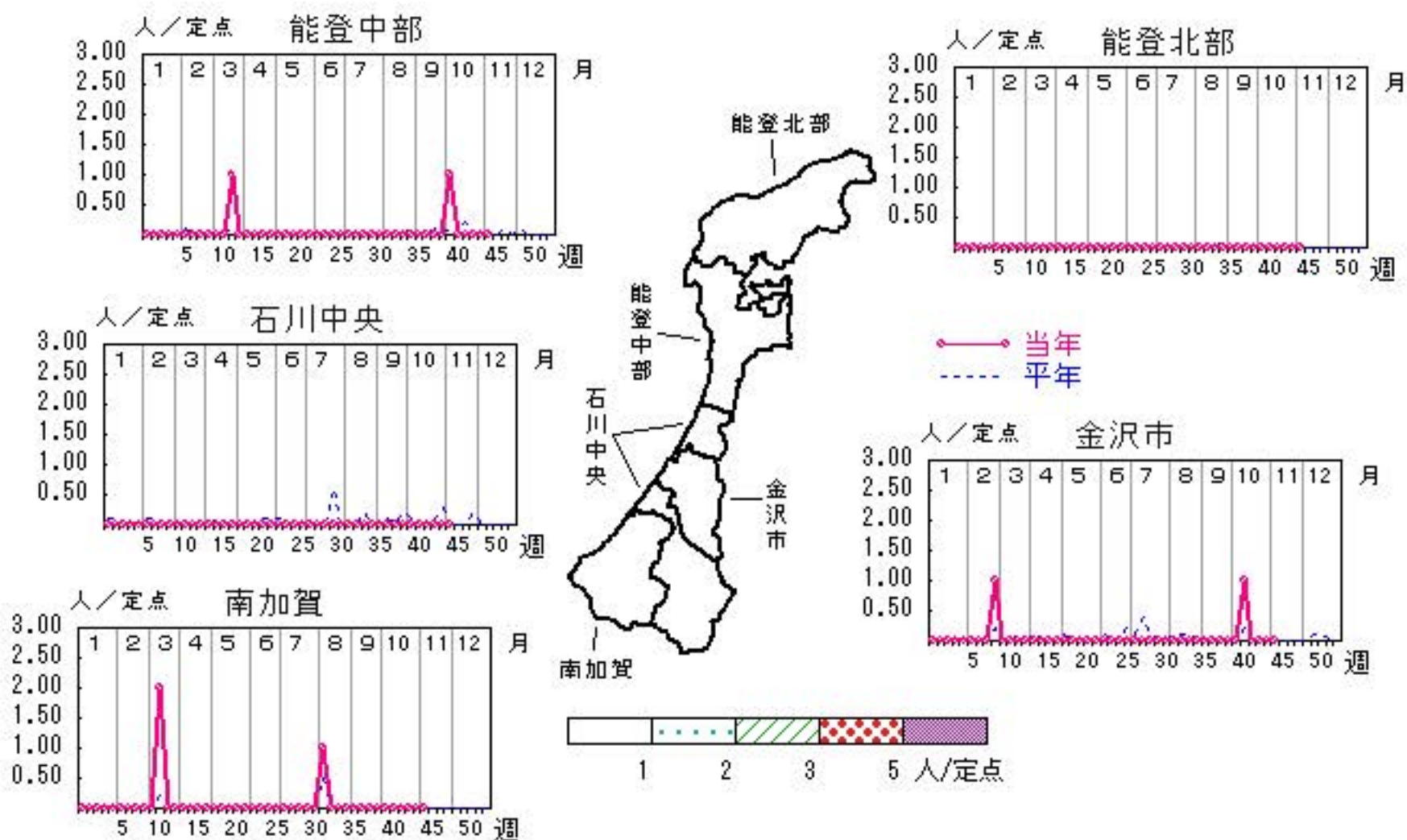

# マイコプラズマ肺炎

2014年41週～45週

上段: 定点からの患者報告数  
下段: 定点あたりの患者数

	41週	42週	43週	44週	45週
石川県	5 <b>1.00</b>	5 <b>1.00</b>	1 <b>0.20</b>	6 <b>1.20</b>	5 <b>1.00</b>
金沢市	0 <b>0.00</b>	2 <b>2.00</b>	0 <b>0.00</b>	0 <b>0.00</b>	0 <b>0.00</b>
南加賀	0 <b>0.00</b>	0 <b>0.00</b>	0 <b>0.00</b>	1 <b>1.00</b>	0 <b>0.00</b>
石川中央	3 <b>3.00</b>	0 <b>0.00</b>	0 <b>0.00</b>	0 <b>0.00</b>	0 <b>0.00</b>
能登中部	0 <b>0.00</b>	0 <b>0.00</b>	0 <b>0.00</b>	0 <b>0.00</b>	1 <b>1.00</b>
能登北部	2 <b>2.00</b>	3 <b>3.00</b>	1 <b>1.00</b>	5 <b>5.00</b>	4 <b>4.00</b>

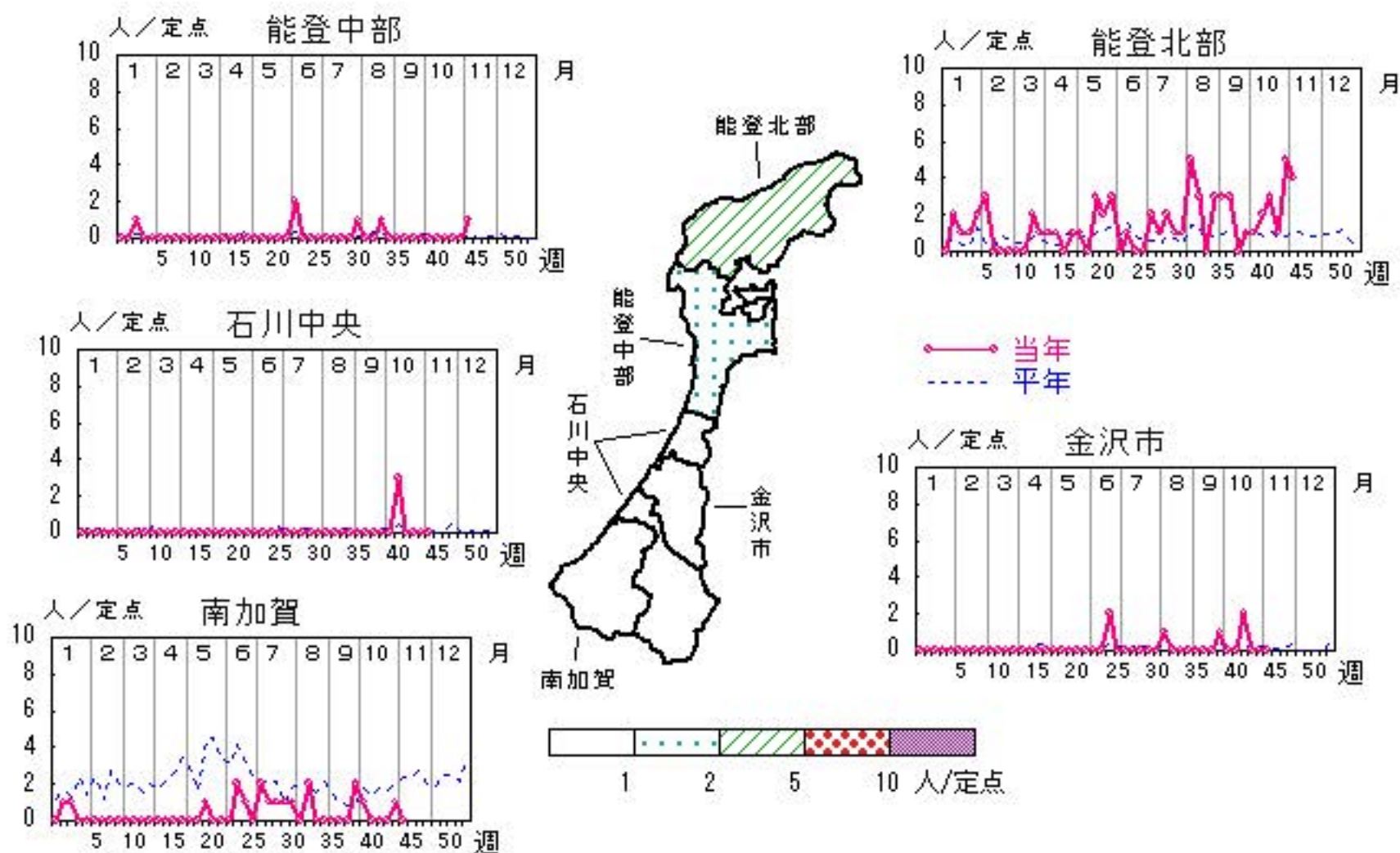

人/定点

○ 当年(石川県)      — 前年(石川県)  
 × 当年(全国)      - - - 平年(石川県)

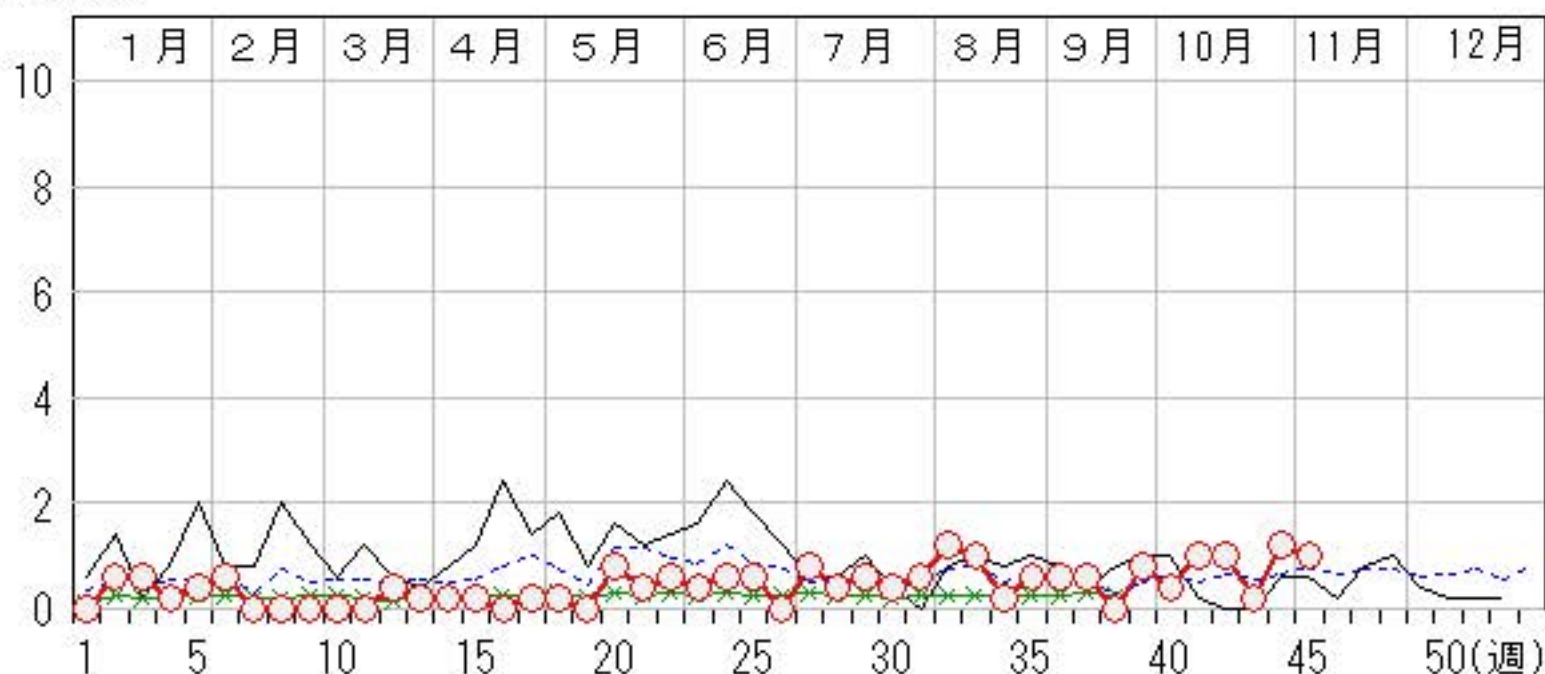



# 感染性胃腸炎（ロタウイルス）

2014年41週～45週

上段：定点からの患者報告数  
下段：定点あたりの患者数

	41週	42週	43週	44週	45週
石川県	0 0.00	0 0.00	0 0.00	0 0.00	1 0.20
金沢市	0 0.00	0 0.00	0 0.00	0 0.00	0 0.00
南加賀	0 0.00	0 0.00	0 0.00	0 0.00	1 1.00
石川中央	0 0.00	0 0.00	0 0.00	0 0.00	0 0.00
能登中部	0 0.00	0 0.00	0 0.00	0 0.00	0 0.00
能登北部	0 0.00	0 0.00	0 0.00	0 0.00	0 0.00

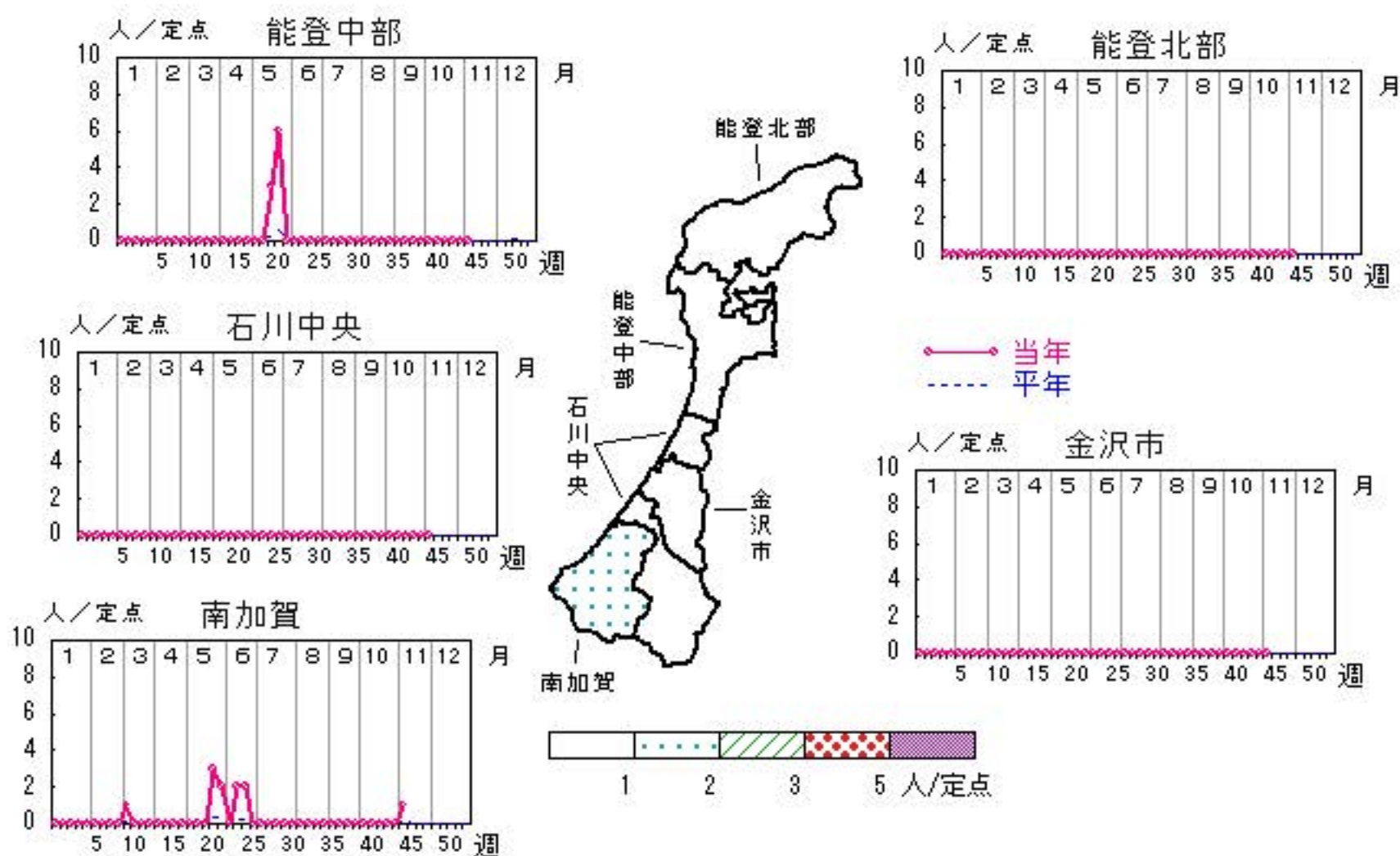

疾病別・年齢階級別報告患者数

2014年 第45週(石川県)

インフルエンザ	インフルエンザ	小児科	RSウイルス感染症	咽頭結膜熱	A群溶血性レンサ球菌咽頭炎	感染性胃腸炎	水痘	手足口病	伝染性紅斑	突発性発しん	百日咳	ヘルパンギーナ	流行性耳下腺炎	眼科・基幹	急性出血性結膜炎	流行性角結膜炎	細菌性髄膜炎	無菌性髄膜炎	マイコプラズマ肺炎	クラミジア肺炎 (オウム病除く)	感染性胃腸炎(ロタウイルス)
計	2	計	25	5	62	142	32	11	16	14	2	1	6	計	2			5			1
～5ヶ月 ～11ヶ月 1歳		～5ヶ月 ～11ヶ月 1歳	2 5 14		1 5	1 6 26	1 1 2	1 4		4 7				～5ヶ月 ～11ヶ月 1歳							1
2歳 3歳 4歳 5歳		2歳 3歳 4歳 5歳	2 1 1		6 5	23 15 11	8 11 7	1 1 1	1 5 1	2	1	1		2歳 3歳 4歳 5歳							
6歳 7歳 8歳 9歳	1	6歳 7歳 8歳 9歳			4 5 7 2	10 9 5 7		1	1				1	6歳 7歳 8歳 9歳							
10歳～14歳 15歳～19歳 20歳～29歳 30歳～39歳		10歳～14歳 15歳～19歳 20歳以上			7 1	12 6			1 1 1					10歳～14歳 15歳～19歳 20歳～29歳 30歳～39歳					2		
40歳～49歳 50歳～59歳 60歳～69歳 70歳～79歳 80歳以上	1													40歳～49歳 50歳～59歳 60歳～69歳 70歳以上		1 1		2		1	



平成26年 感染症週報(インフルエンザ・小児科) 推移表

人

週	期間	定点数		501	600	601	602	603	604	605	606	607	608	610	612
		5 ル エン ザ	6 小 児 科	イン フル エン ザ	RSウ イル ス 感 染 症	咽 頭 結 膜 熱	A群 溶 血 性 レ ン サ 球 菌 咽 頭 炎	感 染 性 胃 腸 炎	水 痘	手 足 口 病	伝 染 性 紅 斑	突 発 性 発 し ん	百 日 咳	ヘル パ ン キ ー ナ	流 行 性 耳 下 腺 炎
1	12.30~1.5	48	29	48	20	13	20	135	62	2	1	3			3
2	1.6~1.12	48	29	185	17	30	28	214	65	3		16			7
3	1.13~1.19	48	29	383	24	13	42	212	41	2	1	8			15
4	1.20~1.26	48	29	759	28	26	80	307	71	2		9			5
5	1.27~2.2	48	29	1,078	19	40	84	246	49	1	3	12			16
6	2.3~2.9	48	29	929	28	45	43	234	110	5		10			10
7	2.10~2.16	48	29	922	34	25	76	168	83	10	2	7			5
8	2.17~2.23	48	29	1,162	14	37	89	194	105	8	1	6			10
9	2.24~3.2	48	29	1,479	15	26	83	186	64	14	1	12			7
10	3.3~3.9	48	29	1,303	8	34	73	184	116	8	1	13			14
11	3.10~3.16	48	29	1,339	4	36	82	178	52	12	4	14			9
12	3.17~3.23	48	29	1,178	5	25	83	135	108	11	5	4		1	13
13	3.24~3.30	48	29	848	9	37	57	126	53	4	5	12		2	17
14	3.31~4.6	48	29	391	4	24	63	132	62	2	2	14			11
15	4.7~4.13	48	29	301	4	15	71	150	53	5	4	13			13
16	4.14~4.20	48	29	291	6	34	89	172	48	10	1	15			9
17	4.21~4.27	48	29	182	4	31	100	234	66	17	6	16		2	9
18	4.28~5.4	48	29	132	12	49	99	188	53	6	8	16			11
19	5.5~5.11	48	29	61	4	29	74	172	69	9	6	10			12
20	5.12~5.18	48	29	35	2	21	117	217	63	7	11	22		3	6
21	5.19~5.25	48	29	11	2	46	122	269	57	7	10	21		3	14
22	5.26~6.1	48	29	11	2	55	122	221	46	10	16	22	2	6	13
23	6.2~6.8	48	29	1	2	46	111	182	52	22	23	19	2	7	14
24	6.9~6.15	48	29			40	85	159	26	29	22	21		5	10
25	6.16~6.22	48	29			31	74	158	19	46	20	16		8	11
26	6.23~6.29	48	29			23	77	130	25	48	20	18		14	17
27	6.30~7.6	48	29		1	21	52	129	22	59	9	25		22	30
28	7.7~7.13	48	29			41	45	131	8	68	23	12		40	11
29	7.14~7.20	48	29		2	27	35	74	15	112	12	28		72	18
30	7.21~7.27	48	29		6	31	45	69	14	100	8	18		45	20
31	7.28~8.3	48	29		2	25	38	88	15	119	7	17		70	13
32	8.4~8.10	48	29			14	20	71	11	107	9	18	1	75	14
33	8.11~8.17	48	29	1		13	22	49	22	99	6	20		40	8
34	8.18~8.24	48	29		1	13	21	71	14	139	9	22		35	15
35	8.25~8.31	48	29			19	15	72	12	133	6	17		34	14
36	9.1~9.7	48	29		3	12	21	90	9	192	9	13		45	8
37	9.8~9.14	48	29		8	11	27	77	9	142	10	12		38	17
38	9.15~9.21	48	29		10	8	30	71	11	78	4	12		6	14
39	9.22~9.28	48	29		15	8	33	65	10	45	3	11		9	9
40	9.29~10.5	48	29		18	3	27	73	15	31	7	16		11	14
41	10.6~10.12	48	29		29	5	29	113	16	68	6	19		11	6
42	10.13~10.19	48	29		20	3	35	118	19	39	12	15		5	9
43	10.20~10.26	48	29		41	5	61	138	25	21	8	15			11
44	10.27~11.2	48	29		45	6	44	170	17	19	5	14	1	2	4
45	11.3~11.9	48	29	2	25	5	62	142	32	11	16	14	2	1	6
合 計				13,032	493	1,101	2,706	6,714	1,914	1,882	342	667	8	612	522

平成26年 感染症週報(インフルエンザ・小児科) 推移表 定点当たり患者発生数

人/定点

週	期間	定点数		501	600	601	602	603	604	605	606	607	608	610	612
		5 ル エン ザ	6 小 児 科	イン フル エン ザ	RSウ イル ス 感 染 症	咽 頭 結 膜 熱	A群 溶 血 性 レ ン サ 球 菌 咽 頭 炎	感 染 性 胃 腸 炎	水 痘	手 足 口 病	伝 染 性 紅 斑	突 発 性 発 し ん	百 日 咳	ヘル パ ン キ ー ナ	流 行 性 耳 下 腺 炎
1	12.30~1.5	48	29	1.00	0.69	0.45	0.69	4.66	2.14	0.07	0.03	0.10			0.10
2	1.6~1.12	48	29	3.85	0.59	1.03	0.97	7.38	2.24	0.10		0.55			0.24
3	1.13~1.19	48	29	7.98	0.83	0.45	1.45	7.31	1.41	0.07	0.03	0.28			0.52
4	1.20~1.26	48	29	15.81	0.97	0.90	2.76	10.59	2.45	0.07		0.31			0.17
5	1.27~2.2	48	29	22.46	0.66	1.38	2.90	8.48	1.69	0.03	0.10	0.41			0.55
6	2.3~2.9	48	29	19.35	0.97	1.55	1.48	8.07	3.79	0.17		0.34			0.34
7	2.10~2.16	48	29	19.21	1.17	0.86	2.62	5.79	2.86	0.34	0.07	0.24			0.17
8	2.17~2.23	48	29	24.21	0.48	1.28	3.07	6.69	3.62	0.28	0.03	0.21			0.34
9	2.24~3.2	48	29	30.81	0.52	0.90	2.86	6.41	2.21	0.48	0.03	0.41			0.24
10	3.3~3.9	48	29	27.15	0.28	1.17	2.52	6.34	4.00	0.28	0.03	0.45			0.48
11	3.10~3.16	48	29	27.90	0.14	1.24	2.83	6.14	1.79	0.41	0.14	0.48			0.31
12	3.17~3.23	48	29	24.54	0.17	0.86	2.86	4.66	3.72	0.38	0.17	0.14		0.03	0.45
13	3.24~3.30	48	29	17.67	0.31	1.28	1.97	4.34	1.83	0.14	0.17	0.41		0.07	0.59
14	3.31~4.6	48	29	8.15	0.14	0.83	2.17	4.55	2.14	0.07	0.07	0.48			0.38
15	4.7~4.13	48	29	6.27	0.14	0.52	2.45	5.17	1.83	0.17	0.14	0.45			0.45
16	4.14~4.20	48	29	6.06	0.21	1.17	3.07	5.93	1.66	0.34	0.03	0.52			0.31
17	4.21~4.27	48	29	3.79	0.14	1.07	3.45	8.07	2.28	0.59	0.21	0.55		0.07	0.31
18	4.28~5.4	48	29	2.75	0.41	1.69	3.41	6.48	1.83	0.21	0.28	0.55			0.38
19	5.5~5.11	48	29	1.27	0.14	1.00	2.55	5.93	2.38	0.31	0.21	0.34			0.41
20	5.12~5.18	48	29	0.73	0.07	0.72	4.03	7.48	2.17	0.24	0.38	0.76		0.10	0.21
21	5.19~5.25	48	29	0.23	0.07	1.59	4.21	9.28	1.97	0.24	0.34	0.72		0.10	0.48
22	5.26~6.1	48	29	0.23	0.07	1.90	4.21	7.62	1.59	0.34	0.55	0.76	0.07	0.21	0.45
23	6.2~6.8	48	29	0.02	0.07	1.59	3.83	6.28	1.79	0.76	0.79	0.66	0.07	0.24	0.48
24	6.9~6.15	48	29			1.38	2.93	5.48	0.90	1.00	0.76	0.72		0.17	0.34
25	6.16~6.22	48	29			1.07	2.55	5.45	0.66	1.59	0.69	0.55		0.28	0.38
26	6.23~6.29	48	29			0.79	2.66	4.48	0.86	1.66	0.69	0.62		0.48	0.59
27	6.30~7.6	48	29		0.03	0.72	1.79	4.45	0.76	2.03	0.31	0.86		0.76	1.03
28	7.7~7.13	48	29			1.41	1.55	4.52	0.28	2.34	0.79	0.41		1.38	0.38
29	7.14~7.20	48	29		0.07	0.93	1.21	2.55	0.52	3.86	0.41	0.97		2.48	0.62
30	7.21~7.27	48	29		0.21	1.07	1.55	2.38	0.48	3.45	0.28	0.62		1.55	0.69
31	7.28~8.3	48	29		0.07	0.86	1.31	3.03	0.52	4.10	0.24	0.59		2.41	0.45
32	8.4~8.10	48	29			0.48	0.69	2.45	0.38	3.69	0.31	0.62	0.03	2.59	0.48
33	8.11~8.17	48	29	0.02		0.45	0.76	1.69	0.76	3.41	0.21	0.69		1.38	0.28
34	8.18~8.24	48	29		0.03	0.45	0.72	2.45	0.48	4.79	0.31	0.76		1.21	0.52
35	8.25~8.31	48	29			0.66	0.52	2.48	0.41	4.59	0.21	0.59		1.17	0.48
36	9.1~9.7	48	29		0.10	0.41	0.72	3.10	0.31	6.62	0.31	0.45		1.55	0.28
37	9.8~9.14	48	29		0.28	0.38	0.93	2.66	0.31	4.90	0.34	0.41		1.31	0.59
38	9.15~9.21	48	29		0.34	0.28	1.03	2.45	0.38	2.69	0.14	0.41		0.21	0.48
39	9.22~9.28	48	29		0.52	0.28	1.14	2.24	0.34	1.55	0.10	0.38		0.31	0.31
40	9.29~10.5	48	29		0.62	0.10	0.93	2.52	0.52	1.07	0.24	0.55		0.38	0.48
41	10.6~10.12	48	29		1.00	0.17	1.00	3.90	0.55	2.34	0.21	0.66		0.38	0.21
42	10.13~10.19	48	29		0.69	0.10	1.21	4.07	0.66	1.34	0.41	0.52		0.17	0.31
43	10.20~10.26	48	29		1.41	0.17	2.10	4.76	0.86	0.72	0.28	0.52			0.38
44	10.27~11.2	48	29		1.55	0.21	1.52	5.86	0.59	0.66	0.17	0.48	0.03	0.07	0.14
45	11.3~11.9	48	29	0.04	0.86	0.17	2.14	4.90	1.10	0.38	0.55	0.48	0.07	0.03	0.21
合計				271.50	17.00	37.97	93.31	231.52	66.00	64.90	11.79	23.00	0.28	21.10	18.00



平成26年 感染症週報(眼科・基幹) 推移表

人

週	期間	定点数		701	702	902	903	904	905	907
		7 眼科	9 基幹	急性出 血性結 膜炎	流行性 角結膜 炎	細菌性 髄膜炎	無菌性 髄膜炎	マイコ プラズ マ肺炎	クラミジア 肺炎	感染性 胃腸炎 (ロタウイ ルス)
1	12.30~1.5	7	5		5					
2	1.6~1.12	7	5		4	2		3	1	
3	1.13~1.19	7	5		2			3		
4	1.20~1.26	7	5		1			1		
5	1.27~2.2	7	5		4			2		
6	2.3~2.9	7	5		3			3		
7	2.10~2.16	7	5		1				1	
8	2.17~2.23	7	5		2					
9	2.24~3.2	7	5		2		1		1	
10	3.3~3.9	7	5		2					1
11	3.10~3.16	7	5				2			
12	3.17~3.23	7	5		2		1	2		
13	3.24~3.30	7	5		2			1		
14	3.31~4.6	7	5		2			1		
15	4.7~4.13	7	5		1			1		
16	4.14~4.20	7	5		2					
17	4.21~4.27	7	5		4			1		
18	4.28~5.4	7	5		5			1		
19	5.5~5.11	7	5		1					
20	5.12~5.18	7	5		5			4		3
21	5.19~5.25	7	5		1			2		9
22	5.26~6.1	7	5		2			3		2
23	6.2~6.8	7	5					2		
24	6.9~6.15	7	5					3		2
25	6.16~6.22	7	5		1			3		2
26	6.23~6.29	7	5							
27	6.30~7.6	7	5		3			4		
28	7.7~7.13	7	5					2		
29	7.14~7.20	7	5		1			3		
30	7.21~7.27	7	5		2			2		
31	7.28~8.3	7	5		1			3		
32	8.4~8.10	7	5		3		1	6		
33	8.11~8.17	7	5		1			5		
34	8.18~8.24	7	5		4	1		1		
35	8.25~8.31	7	5		3			3		
36	9.1~9.7	7	5		6			3		
37	9.8~9.14	7	5		3			3		
38	9.15~9.21	7	5		1					
39	9.22~9.28	7	5		1			4		
40	9.29~10.5	7	5		1		1	2		
41	10.6~10.12	7	5		1		1	5		
42	10.13~10.19	7	5		1			5		
43	10.20~10.26	7	5		3			1		
44	10.27~11.2	7	5		1			6		
45	11.3~11.9	7	5		2			5		1
合計					92	3	7	99	3	20

平成26年 感染症週報(眼科・基幹) 推移表 定点当たり患者発生数

人/定点

週	期間	定点数		701	702	902	903	904	905	907
		7 眼科	9 基幹	急性出 血性結 膜炎	流行性 角結膜 炎	細菌性 髄膜炎	無菌性 髄膜炎	マイコ プラズ マ肺炎	クラミジア 肺炎	感染性 胃腸炎 (ロタウイ ルス)
1	12.30~1.5	7	5		0.71					
2	1.6~1.12	7	5		0.57	0.40		0.60	0.20	
3	1.13~1.19	7	5		0.29			0.60		
4	1.20~1.26	7	5		0.14			0.20		
5	1.27~2.2	7	5		0.57			0.40		
6	2.3~2.9	7	5		0.43			0.60		
7	2.10~2.16	7	5		0.14				0.20	
8	2.17~2.23	7	5		0.29					
9	2.24~3.2	7	5		0.29		0.20		0.20	
10	3.3~3.9	7	5		0.29					0.20
11	3.10~3.16	7	5				0.40			
12	3.17~3.23	7	5		0.29		0.20	0.40		
13	3.24~3.30	7	5		0.29			0.20		
14	3.31~4.6	7	5		0.29			0.20		
15	4.7~4.13	7	5		0.14			0.20		
16	4.14~4.20	7	5		0.29					
17	4.21~4.27	7	5		0.57			0.20		
18	4.28~5.4	7	5		0.71			0.20		
19	5.5~5.11	7	5		0.14					
20	5.12~5.18	7	5		0.71			0.80		0.60
21	5.19~5.25	7	5		0.14			0.40		1.80
22	5.26~6.1	7	5		0.29			0.60		0.40
23	6.2~6.8	7	5					0.40		
24	6.9~6.15	7	5					0.60		0.40
25	6.16~6.22	7	5		0.14			0.60		0.40
26	6.23~6.29	7	5							
27	6.30~7.6	7	5		0.43			0.80		
28	7.7~7.13	7	5					0.40		
29	7.14~7.20	7	5		0.14			0.60		
30	7.21~7.27	7	5		0.29			0.40		
31	7.28~8.3	7	5		0.14			0.60		
32	8.4~8.10	7	5		0.43		0.20	1.20		
33	8.11~8.17	7	5		0.14			1.00		
34	8.18~8.24	7	5		0.57	0.20		0.20		
35	8.25~8.31	7	5		0.43			0.60		
36	9.1~9.7	7	5		0.86			0.60		
37	9.8~9.14	7	5		0.43			0.60		
38	9.15~9.21	7	5		0.14					
39	9.22~9.28	7	5		0.14			0.80		
40	9.29~10.5	7	5		0.14		0.20	0.40		
41	10.6~10.12	7	5		0.14		0.20	1.00		
42	10.13~10.19	7	5		0.14			1.00		
43	10.20~10.26	7	5		0.43			0.20		
44	10.27~11.2	7	5		0.14			1.20		
45	11.3~11.9	7	5		0.29			1.00		0.20
合計					13.14	0.60	1.40	19.80	0.60	4.00