

| 感染症発生動向調査（週報）の保健所別発生状況 | | | | | | | | | | | | |
|------------------------|-----------------|----------------|-----------------|-----|------|-------------|-------------|-------------|------------------|--------------------------|---|-------------|
| | | 調査対象期間 | | | | | 定点当り | | | | | 備考 |
| | | 先週 8/4~8/10 | 今週 8/11~8/17 | 増減 | 前年同週 | 今週 (33週) | 南加賀 定点10 | 金沢市 定点16 | 石川中 央 定点10 | 能登中 能登北 定点7 定点5 | | |
| 1 | インフルエンザ | — | 1 | 1 | — | 0.02 | | | | | 新 | |
| | | | | | | | 南加賀 定点6 | 金沢市 定点10 | 石川中 央 定点6 | 能登中 能登北 定点4 定点3 | | 新:今週新たに報告あり |
| 2 | RSウイルス感染症 | — | — | — | — | — | | | | | | |
| 3 | ◎咽頭結膜熱 | 14 | 13 | △1 | 0.45 | 0.45 | → | ↑ | ↓ | ↓ | ↓ | 新 |
| 4 | A群溶血性レンサ球菌咽頭炎 | 20 | 22 | 2 | 0.83 | 0.76 | ↑ | ↓ | ↑ | ↓ | ↓ | → |
| 5 | 感染性胃腸炎 | 71 | 49 | △22 | 1.59 | 1.69 | ↓ | ↓ | ↓ | ↓ | ↓ | |
| 6 | 水痘 | 11 | 22 | 11 | 0.14 | 0.76 | ↓ | ↑ | ↑ | | | ▽ |
| 7 | ◎手足口病 | 107 | 99 | △8 | 6.79 | 3.41 | ↓ | ↓ | ↑ | ↓ | ↓ | ↓ |
| 8 | 伝染性紅斑 | 9 | 6 | △3 | — | 0.21 | ↓ | | 新 | ↓ | | |
| 9 | 突発性発しん | 18 | 20 | 2 | 0.41 | 0.69 | ↑ | ↓ | ↓ | 新 | 新 | |
| 10 | 百日咳 | 1 | — | △1 | — | — | | | ▽ | | | |
| 11 | ヘルパンギーナ | 75 | 40 | △35 | 2.38 | 1.38 | ↓ | ↓ | ↓ | ↓ | ↓ | ↓ |
| 12 | 流行性耳下腺炎 | 14 | 8 | △6 | 0.14 | 0.28 | ↑ | ▽ | ↓ | ▽ | ▽ | ▽ |
| | | | | | | | 南加賀 定点1 | 金沢市 定点3 | 石川中 央 定点1 | 能登中 能登北 定点1 定点1 | | |
| 13 | 急性出血性結膜炎 | — | — | — | — | — | | | | | | |
| 14 | 流行性角結膜炎 | 3 | 1 | △2 | 0.29 | 0.14 | | ↓ | | | | |
| | | | | | | | 南加賀 定点1 | 金沢市 定点1 | 石川中 央 定点1 | 能登中 能登北 定点1 定点1 | | |
| 15 | 細菌性髄膜炎 | — | — | — | — | — | | | | | | |
| 16 | 無菌性髄膜炎 | 1 | — | △1 | — | — | ▽ | | | | | |
| 17 | マイコプラズマ肺炎 | 6 | 5 | △1 | 1.00 | 1.00 | 新 | ▽ | | | | ↓ |
| 18 | クラミジア肺炎(オウム病除く) | — | — | — | — | — | | | | | | |
| 19 | 感染性胃腸炎(ロタウイルス) | — | — | — | — | — | | | | | | |
| 合計 | | 350 | 286 | △64 | | | | | | | | |

◎: 大きな流行の発生・継続が疑われること

○: 流行の発生前であれば今後4週間以内に大きな流行が発生する可能性があること、流行発生後であればその流行がまだ終わっていない可能性があること

石川県感染症情報センター

インフルエンザ

2014年29週～33週

上段: 定点からの患者報告数
下段: 定点あたりの患者数

| | 29週 | 30週 | 31週 | 32週 | 33週 |
|------|------------------|------------------|------------------|------------------|------------------|
| 石川県 | 0 0.00 | 0 0.00 | 0 0.00 | 0 0.00 | 1 0.02 |
| 金沢市 | 0 0.00 | 0 0.00 | 0 0.00 | 0 0.00 | 0 0.00 |
| 南加賀 | 0 0.00 | 0 0.00 | 0 0.00 | 0 0.00 | 0 0.00 |
| 石川中央 | 0 0.00 | 0 0.00 | 0 0.00 | 0 0.00 | 0 0.00 |
| 能登中部 | 0 0.00 | 0 0.00 | 0 0.00 | 0 0.00 | 1 0.14 |
| 能登北部 | 0 0.00 | 0 0.00 | 0 0.00 | 0 0.00 | 0 0.00 |

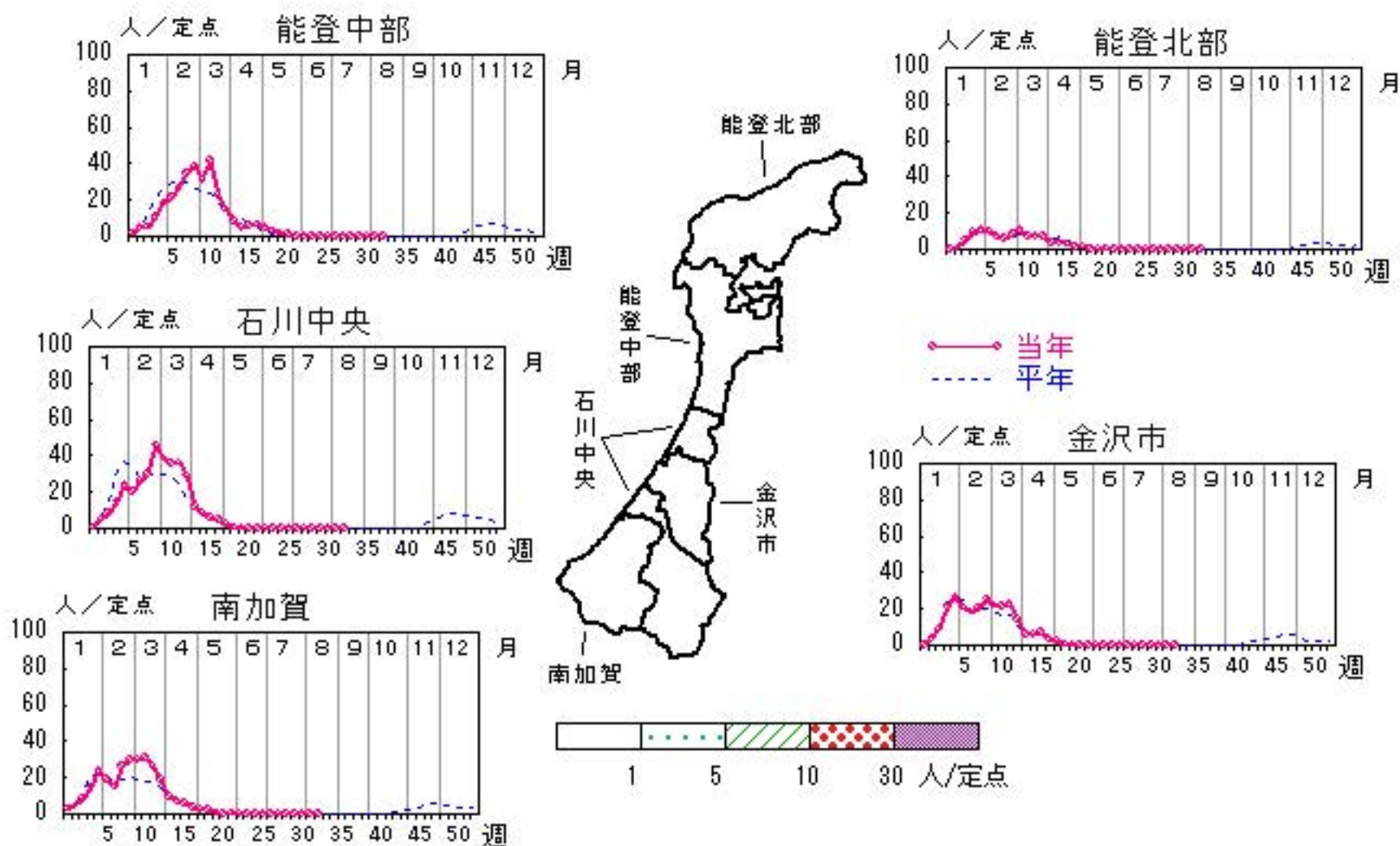

人/定点

○ 当年(石川県) — 前年(石川県)
 × 当年(全国) - - - 平年(石川県)



RSウイルス感染症

2014年29週～33週

上段: 定点からの患者報告数
下段: 定点あたりの患者数

| | 29週 | 30週 | 31週 | 32週 | 33週 |
|------|------------------|------------------|------------------|------------------|------------------|
| 石川県 | 2 0.07 | 6 0.21 | 2 0.07 | 0 0.00 | 0 0.00 |
| 金沢市 | 2 0.20 | 2 0.20 | 2 0.20 | 0 0.00 | 0 0.00 |
| 南加賀 | 0 0.00 | 4 0.67 | 0 0.00 | 0 0.00 | 0 0.00 |
| 石川中央 | 0 0.00 | 0 0.00 | 0 0.00 | 0 0.00 | 0 0.00 |
| 能登中部 | 0 0.00 | 0 0.00 | 0 0.00 | 0 0.00 | 0 0.00 |
| 能登北部 | 0 0.00 | 0 0.00 | 0 0.00 | 0 0.00 | 0 0.00 |

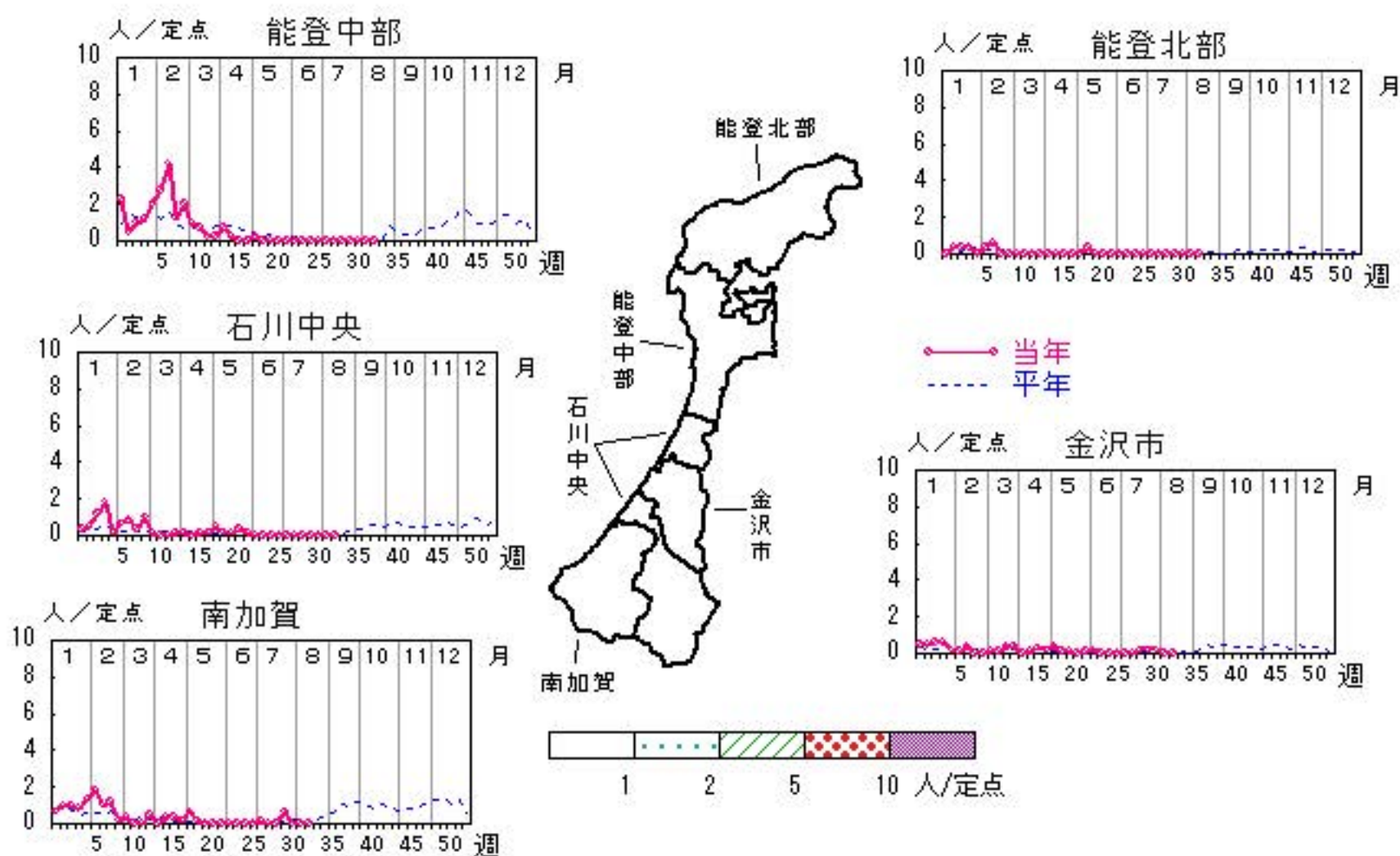

人/定点

○ 当年(石川県) — 前年(石川県)
 × 当年(全国) - - - 平年(石川県)

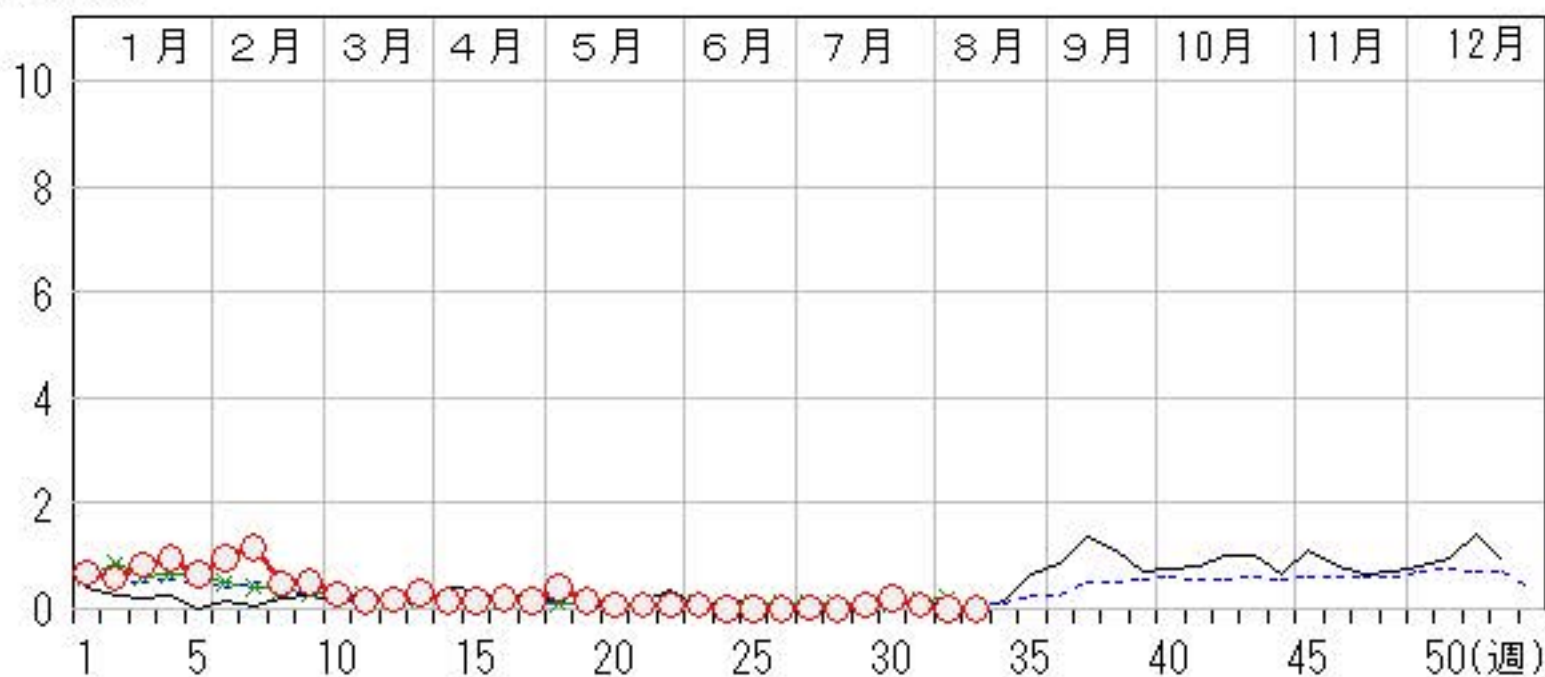

咽頭結膜熱

2014年29週～33週

上段:定点からの患者報告数
下段:定点あたりの患者数

| | 29週 | 30週 | 31週 | 32週 | 33週 |
|------|-------------------|-------------------|-------------------|-------------------|-------------------|
| 石川県 | 27 0.93 | 31 1.07 | 25 0.86 | 14 0.48 | 13 0.45 |
| 金沢市 | 3 0.30 | 5 0.50 | 6 0.60 | 4 0.40 | 5 0.50 |
| 南加賀 | 1 0.17 | 0 0.00 | 5 0.83 | 1 0.17 | 1 0.17 |
| 石川中央 | 5 0.83 | 2 0.33 | 1 0.17 | 4 0.67 | 3 0.50 |
| 能登中部 | 17 4.25 | 23 5.75 | 11 2.75 | 5 1.25 | 3 0.75 |
| 能登北部 | 1 0.33 | 1 0.33 | 2 0.67 | 0 0.00 | 1 0.33 |

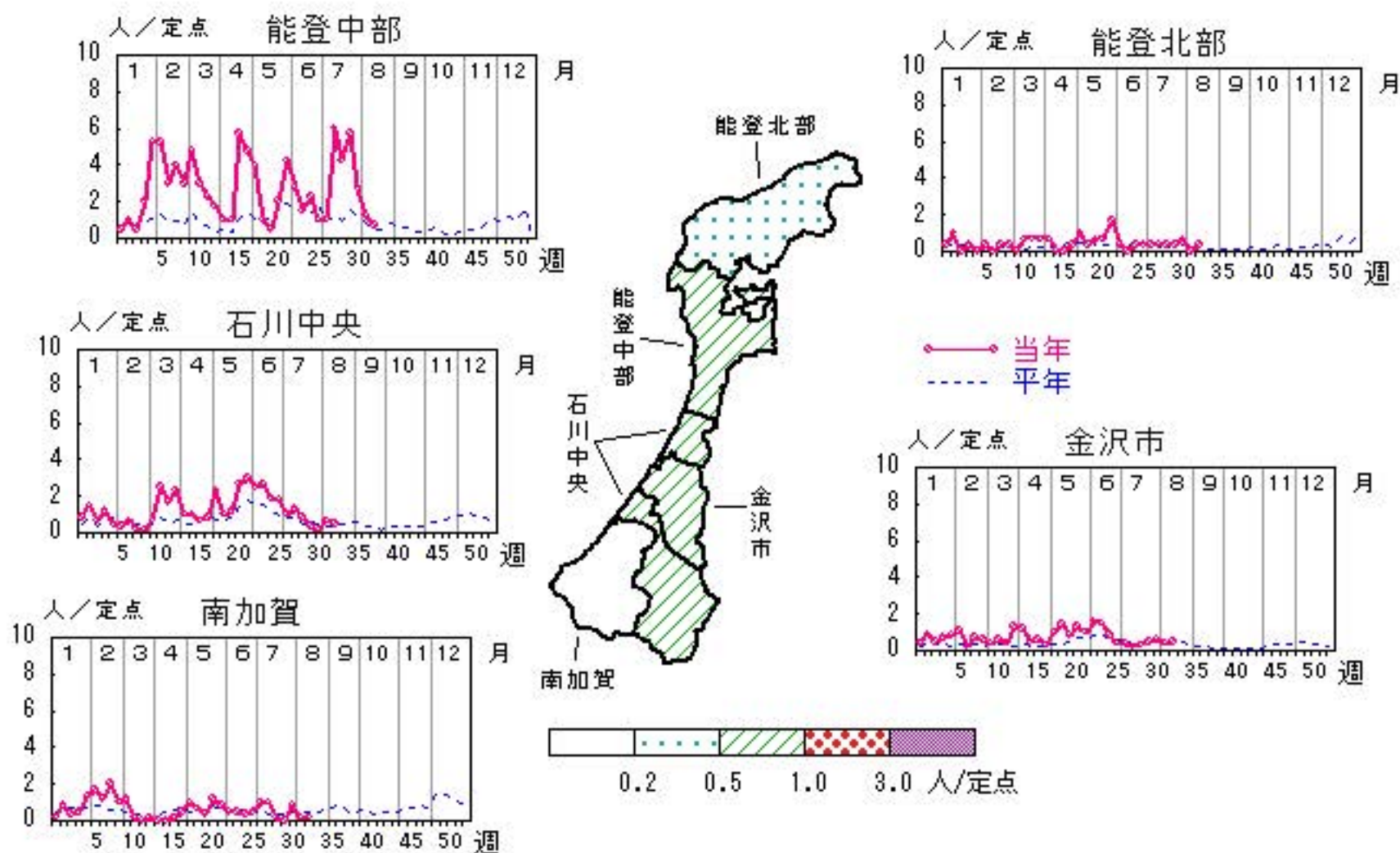

A群溶血性レンサ球菌咽頭炎

2014年29週～33週

上段: 定点からの患者報告数
下段: 定点あたりの患者数

| | 29週 | 30週 | 31週 | 32週 | 33週 |
|------|-------------------|-------------------|-------------------|-------------------|-------------------|
| 石川県 | 35 1.21 | 45 1.55 | 38 1.31 | 20 0.69 | 22 0.76 |
| 金沢市 | 11 1.10 | 13 1.30 | 10 1.00 | 8 0.80 | 5 0.50 |
| 南加賀 | 12 2.00 | 15 2.50 | 7 1.17 | 3 0.50 | 5 0.83 |
| 石川中央 | 2 0.33 | 9 1.50 | 7 1.17 | 2 0.33 | 7 1.17 |
| 能登中部 | 9 2.25 | 6 1.50 | 10 2.50 | 6 1.50 | 4 1.00 |
| 能登北部 | 1 0.33 | 2 0.67 | 4 1.33 | 1 0.33 | 1 0.33 |

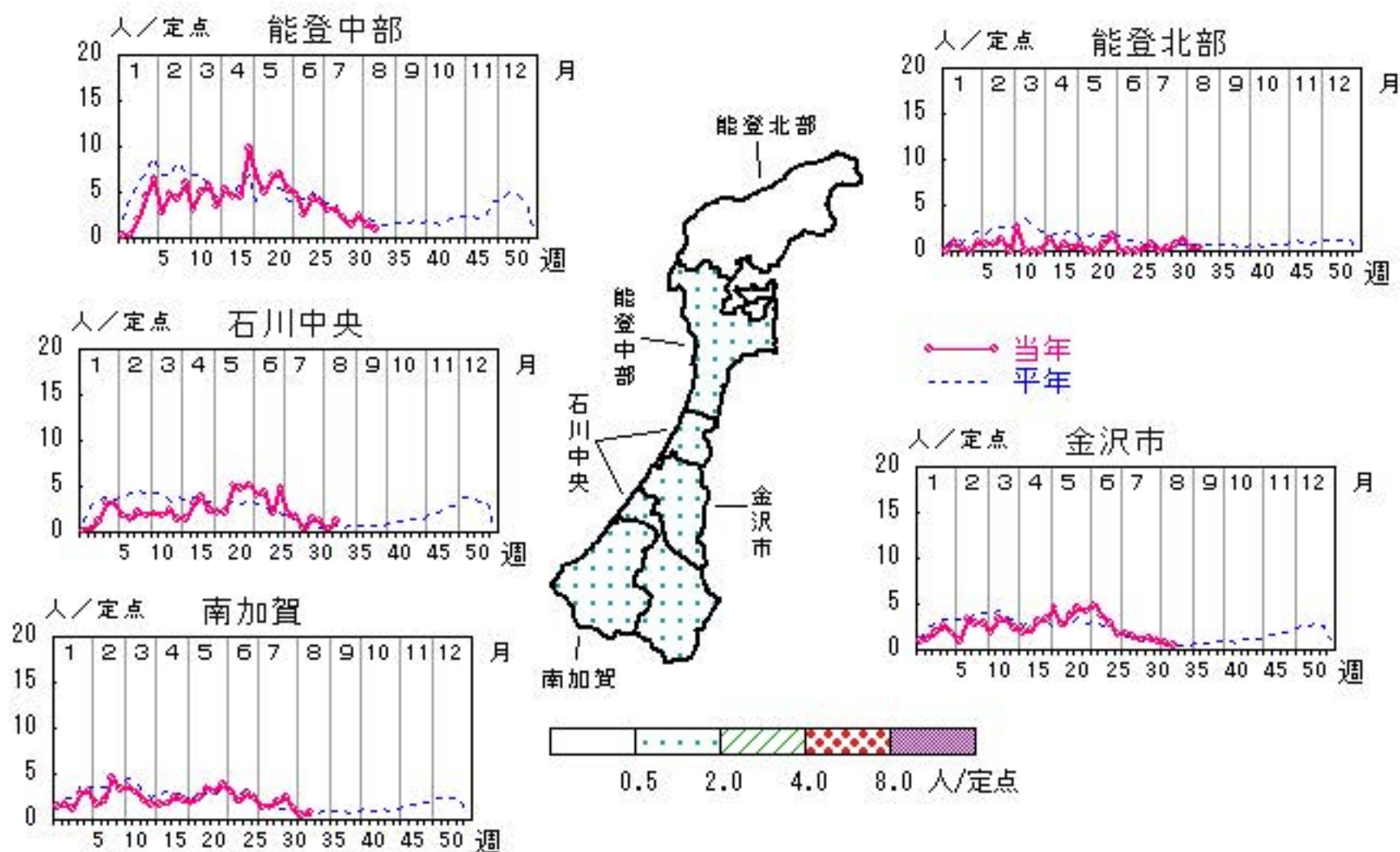

人/定点

○ 当年(石川県) — 前年(石川県)
 × 当年(全国) - - - 平年(石川県)

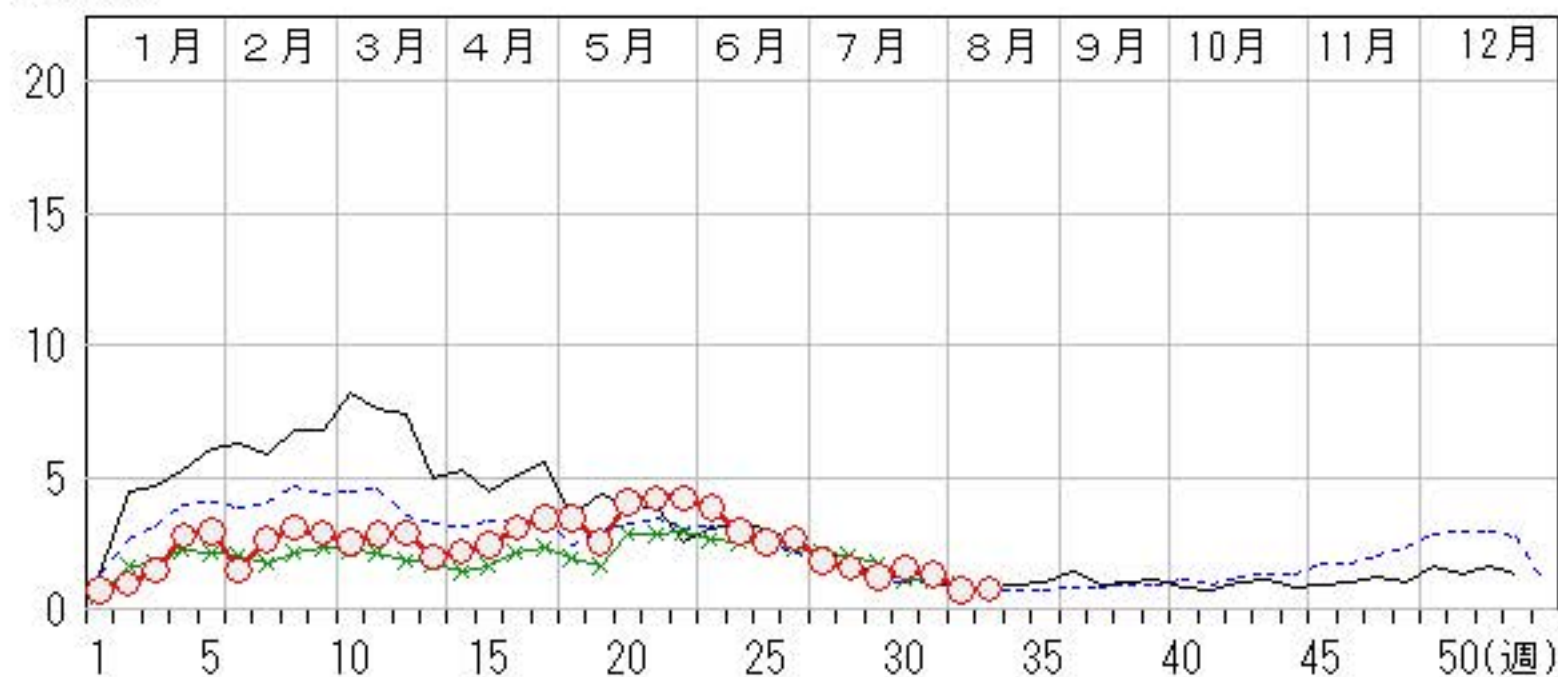

感染性胃腸炎

2014年29週～33週

上段: 定点からの患者報告数
下段: 定点あたりの患者数

| | 29週 | 30週 | 31週 | 32週 | 33週 |
|------|-------------------|-------------------|-------------------|-------------------|-------------------|
| 石川県 | 74 2.55 | 69 2.38 | 88 3.03 | 71 2.45 | 49 1.69 |
| 金沢市 | 18 1.80 | 17 1.70 | 14 1.40 | 15 1.50 | 10 1.00 |
| 南加賀 | 27 4.50 | 18 3.00 | 36 6.00 | 23 3.83 | 19 3.17 |
| 石川中央 | 15 2.50 | 25 4.17 | 30 5.00 | 21 3.50 | 13 2.17 |
| 能登中部 | 14 3.50 | 9 2.25 | 7 1.75 | 12 3.00 | 7 1.75 |
| 能登北部 | 0 0.00 | 0 0.00 | 1 0.33 | 0 0.00 | 0 0.00 |

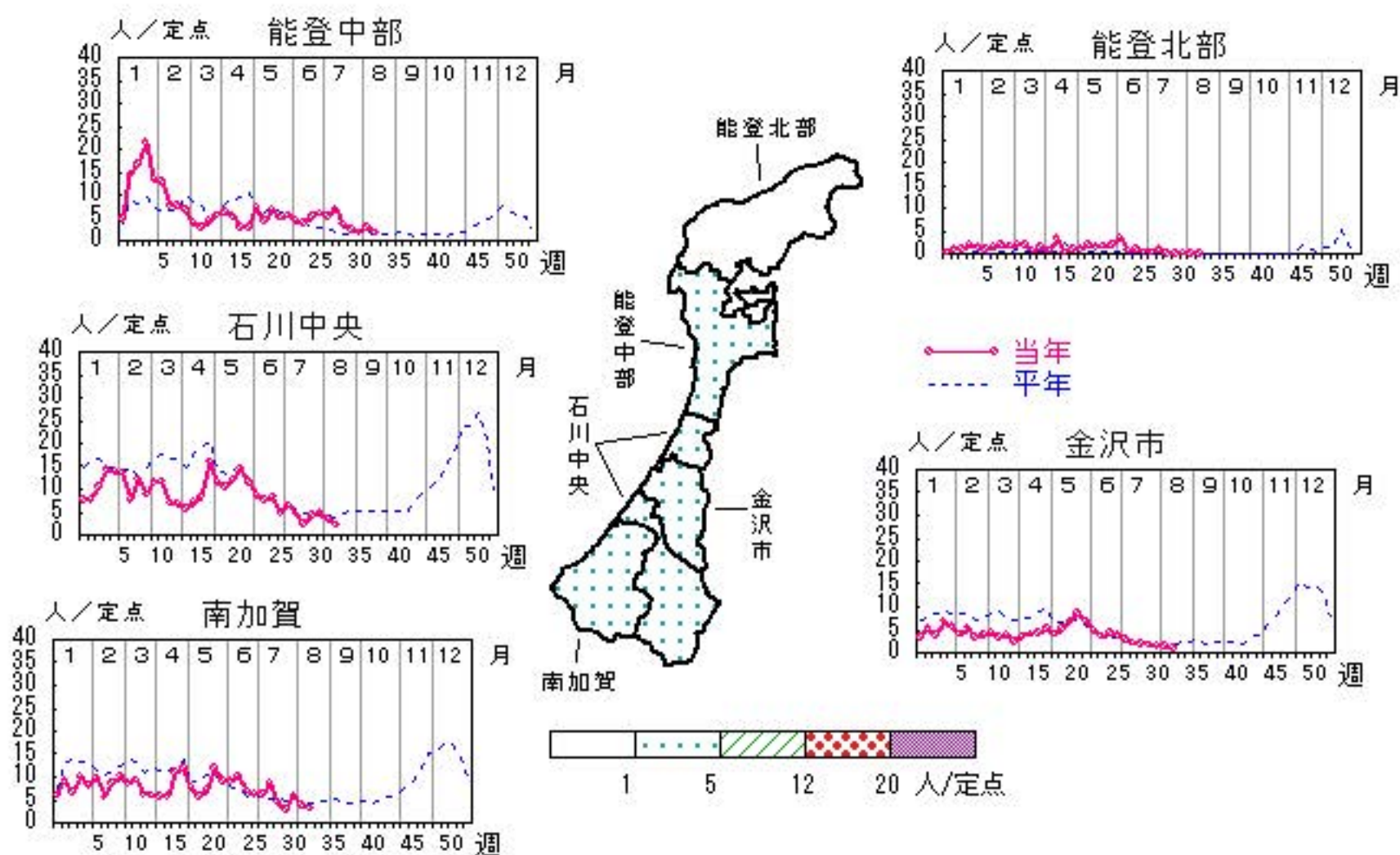

人/定点
 ○ 当年(石川県) — 前年(石川県)
 × 当年(全国) - - - 平年(石川県)

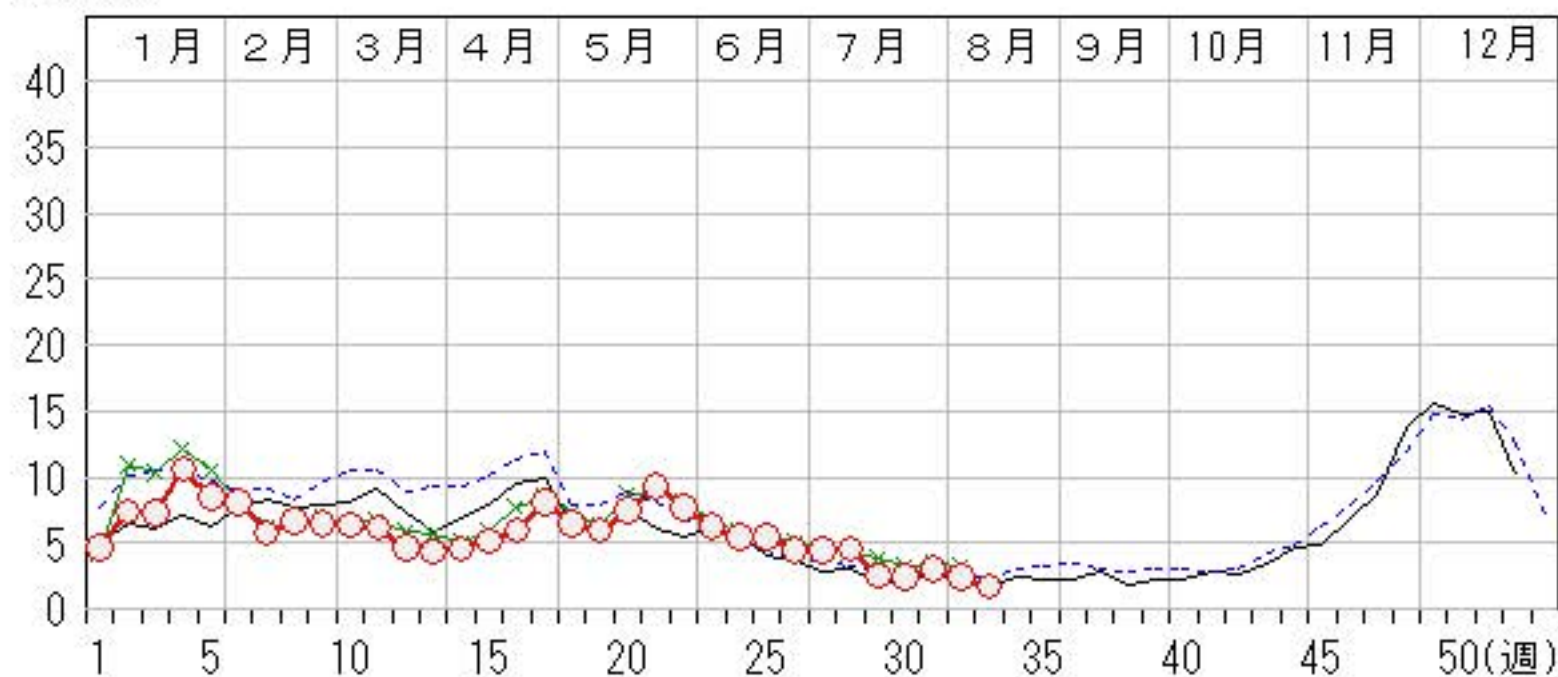

水痘

2014年29週～33週

上段:定点からの患者報告数
下段:定点あたりの患者数

| | 29週 | 30週 | 31週 | 32週 | 33週 |
|------|-------------------|-------------------|-------------------|-------------------|-------------------|
| 石川県 | 15 0.52 | 14 0.48 | 15 0.52 | 11 0.38 | 22 0.76 |
| 金沢市 | 9 0.90 | 7 0.70 | 8 0.80 | 6 0.60 | 10 1.00 |
| 南加賀 | 1 0.17 | 3 0.50 | 5 0.83 | 3 0.50 | 2 0.33 |
| 石川中央 | 1 0.17 | 4 0.67 | 2 0.33 | 1 0.17 | 10 1.67 |
| 能登中部 | 4 1.00 | 0 0.00 | 0 0.00 | 0 0.00 | 0 0.00 |
| 能登北部 | 0 0.00 | 0 0.00 | 0 0.00 | 1 0.33 | 0 0.00 |

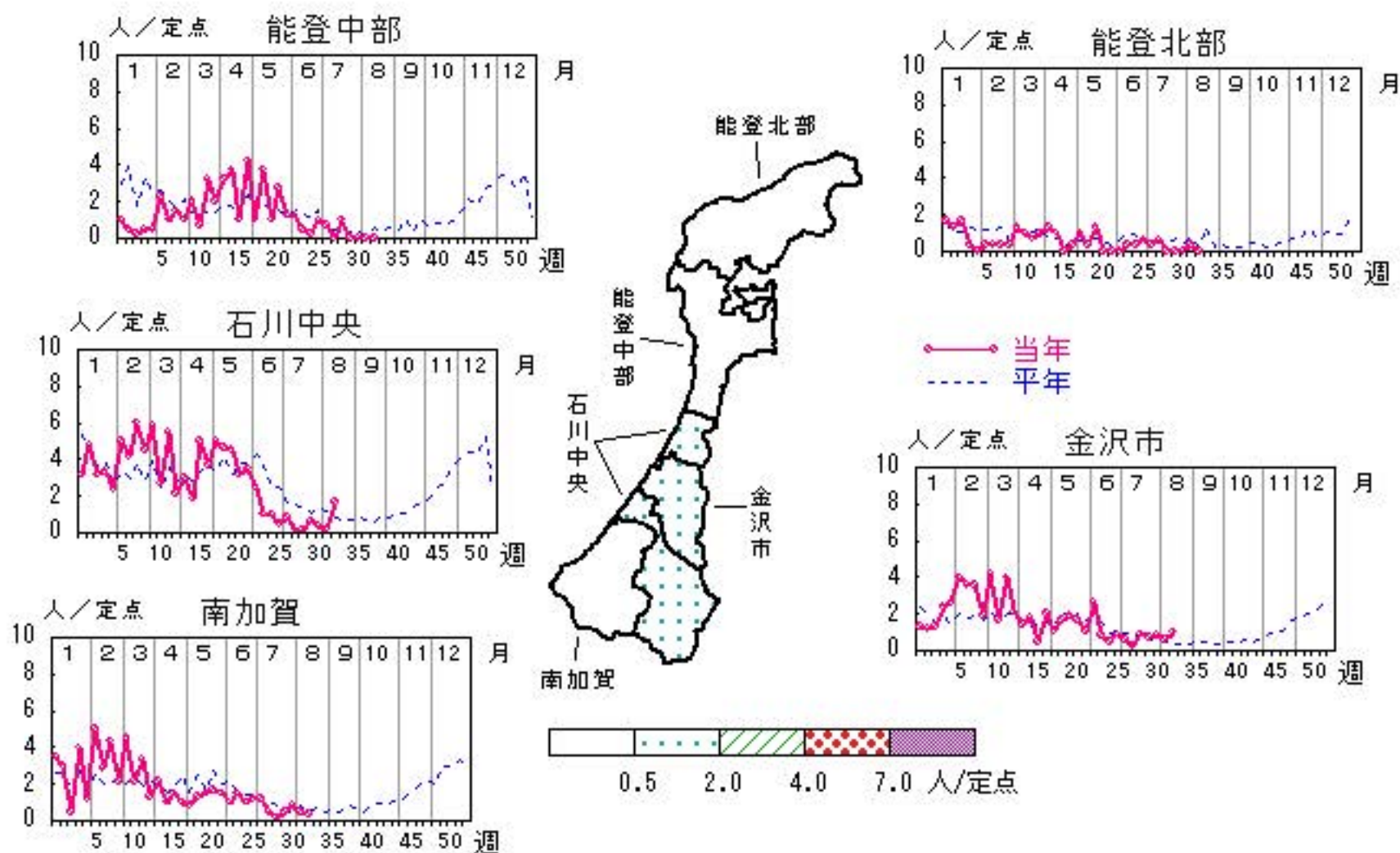

人/定点

○ 当年(石川県) — 前年(石川県)
 × 当年(全国) - - - 平年(石川県)

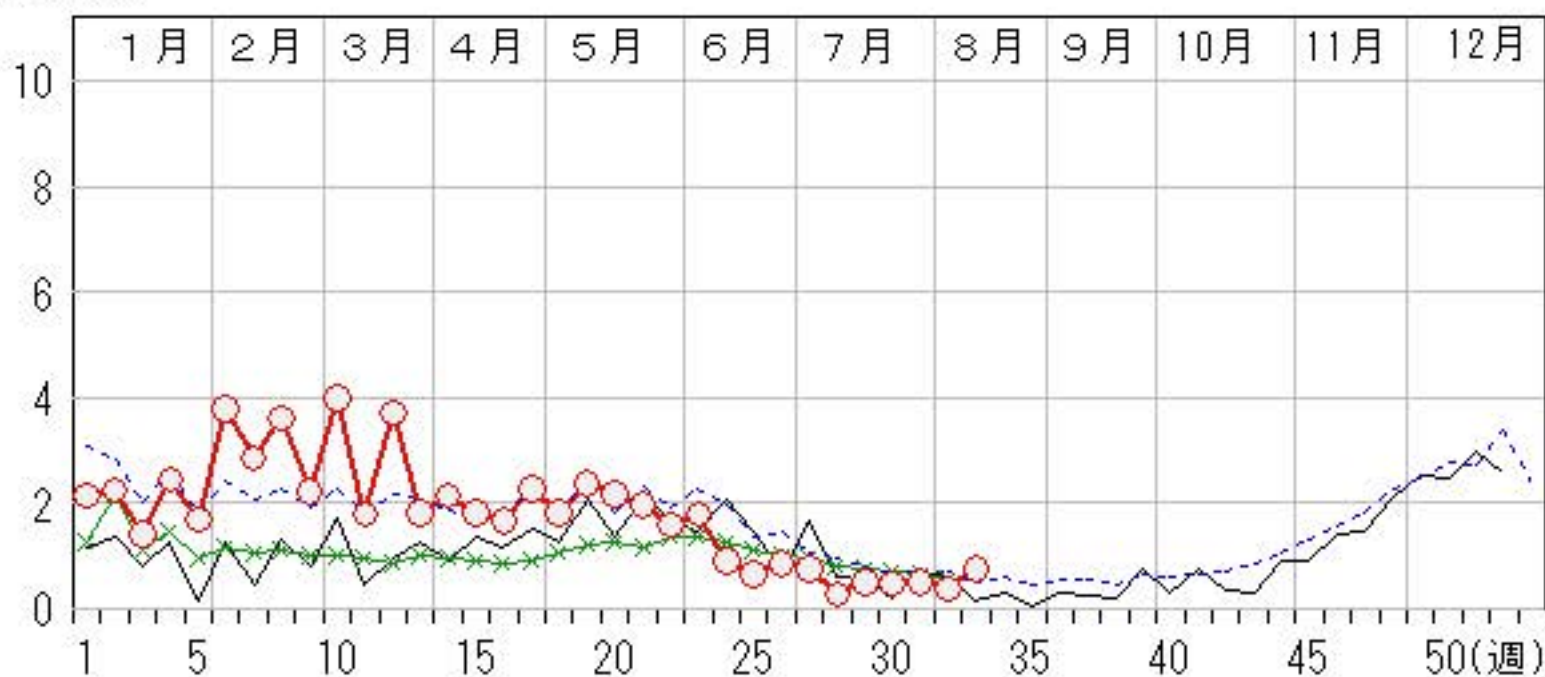

手足口病

2014年29週～33週

上段: 定点からの患者報告数
下段: 定点あたりの患者数

| | 29週 | 30週 | 31週 | 32週 | 33週 |
|------|--------------------|--------------------|--------------------|--------------------|-------------------|
| 石川県 | 112 3.86 | 100 3.45 | 119 4.10 | 107 3.69 | 99 3.41 |
| 金沢市 | 32 3.20 | 27 2.70 | 30 3.00 | 19 1.90 | 16 1.60 |
| 南加賀 | 29 4.83 | 20 3.33 | 24 4.00 | 28 4.67 | 23 3.83 |
| 石川中央 | 37 6.17 | 22 3.67 | 34 5.67 | 36 6.00 | 45 7.50 |
| 能登中部 | 13 3.25 | 30 7.50 | 31 7.75 | 17 4.25 | 12 3.00 |
| 能登北部 | 1 0.33 | 1 0.33 | 0 0.00 | 7 2.33 | 3 1.00 |

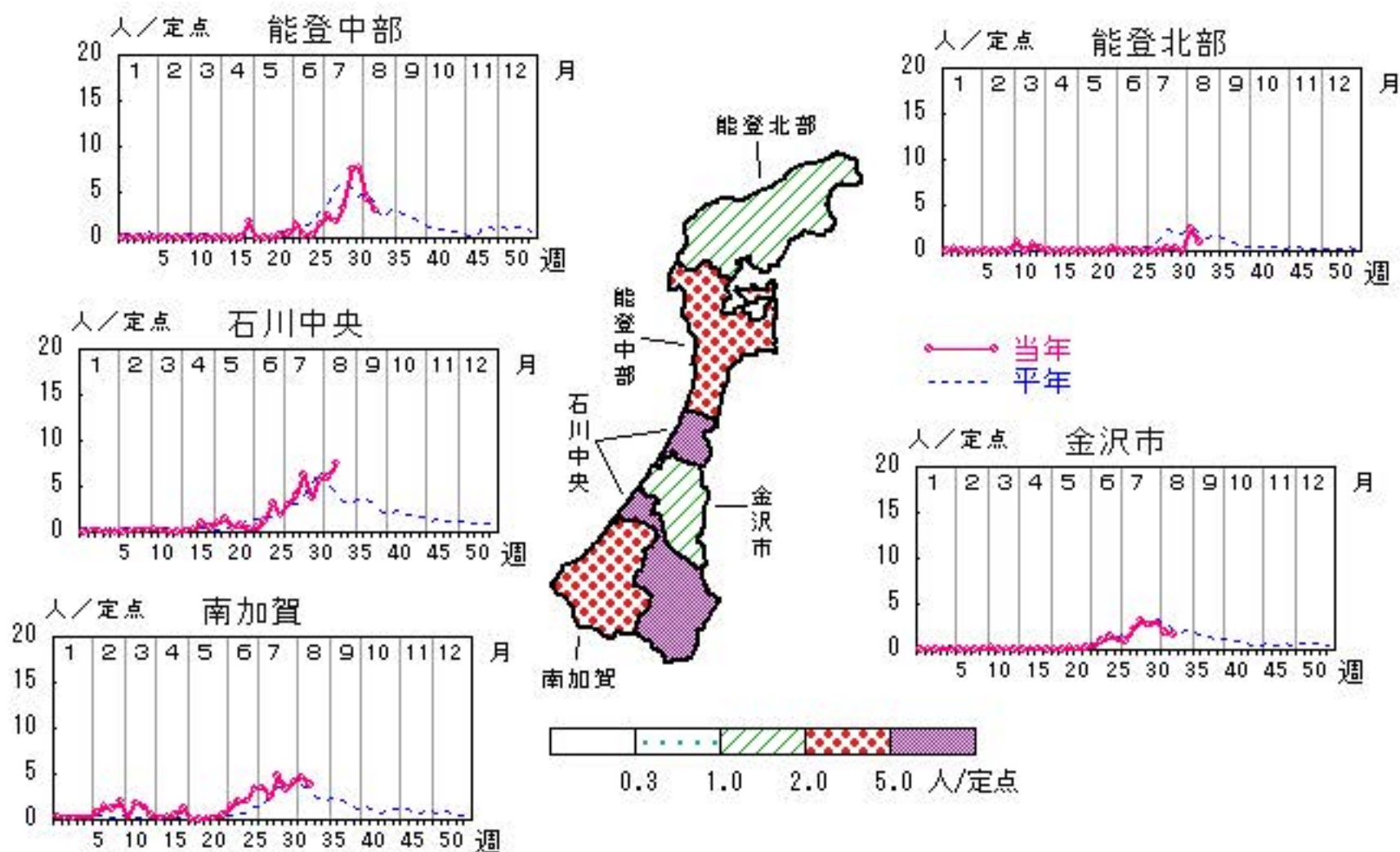

人/定点

○ 当年(石川県) — 前年(石川県)
 × 当年(全国) - - - 平年(石川県)

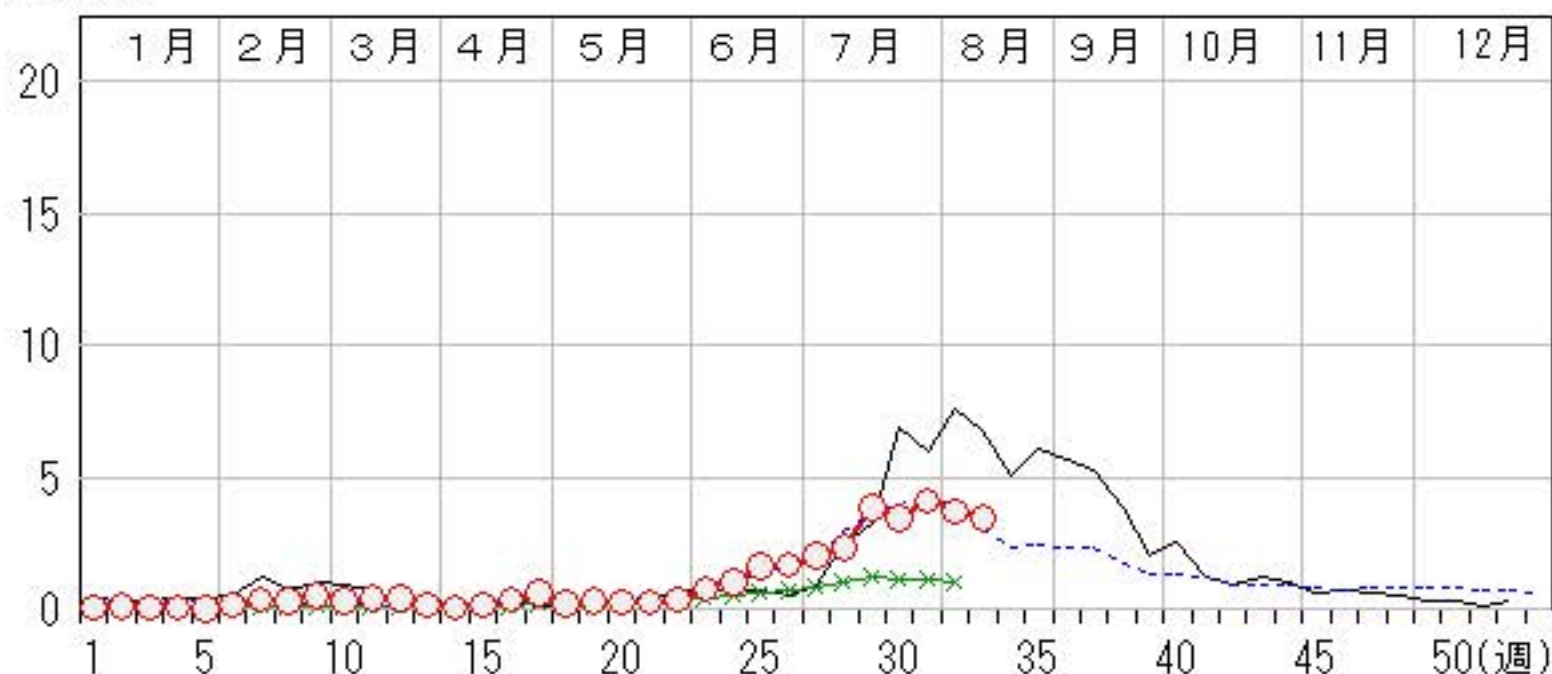

伝染性紅斑

2014年29週～33週

上段: 定点からの患者報告数
下段: 定点あたりの患者数

| | 29週 | 30週 | 31週 | 32週 | 33週 |
|------|-------------------|------------------|------------------|------------------|------------------|
| 石川県 | 12 0.41 | 8 0.28 | 7 0.24 | 9 0.31 | 6 0.21 |
| 金沢市 | 5 0.50 | 2 0.20 | 3 0.30 | 0 0.00 | 0 0.00 |
| 南加賀 | 3 0.50 | 3 0.50 | 1 0.17 | 5 0.83 | 3 0.50 |
| 石川中央 | 2 0.33 | 0 0.00 | 3 0.50 | 0 0.00 | 1 0.17 |
| 能登中部 | 2 0.50 | 3 0.75 | 0 0.00 | 4 1.00 | 2 0.50 |
| 能登北部 | 0 0.00 | 0 0.00 | 0 0.00 | 0 0.00 | 0 0.00 |

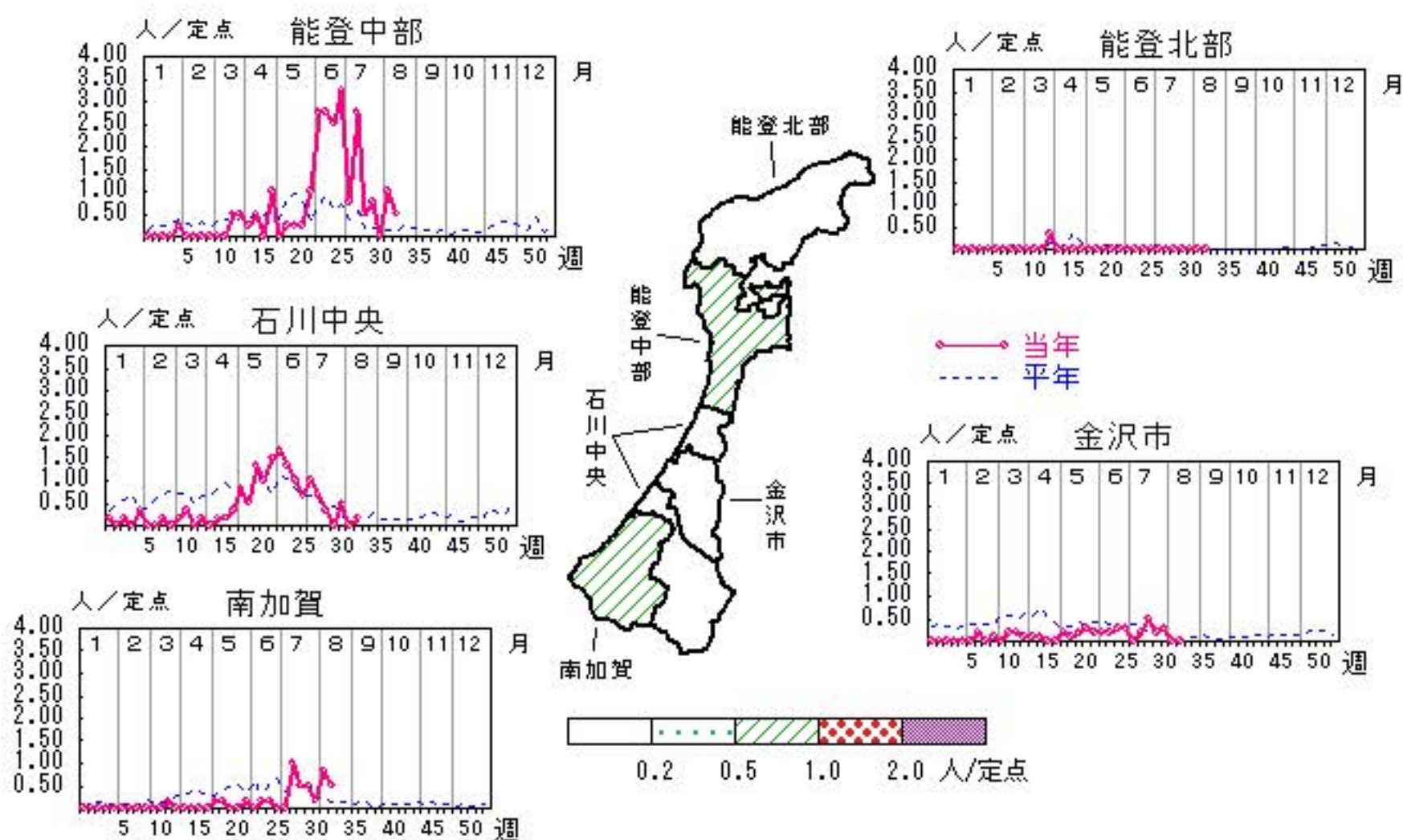

人/定点

○ 当年(石川県) — 前年(石川県)
× 当年(全国) - - - 平年(石川県)

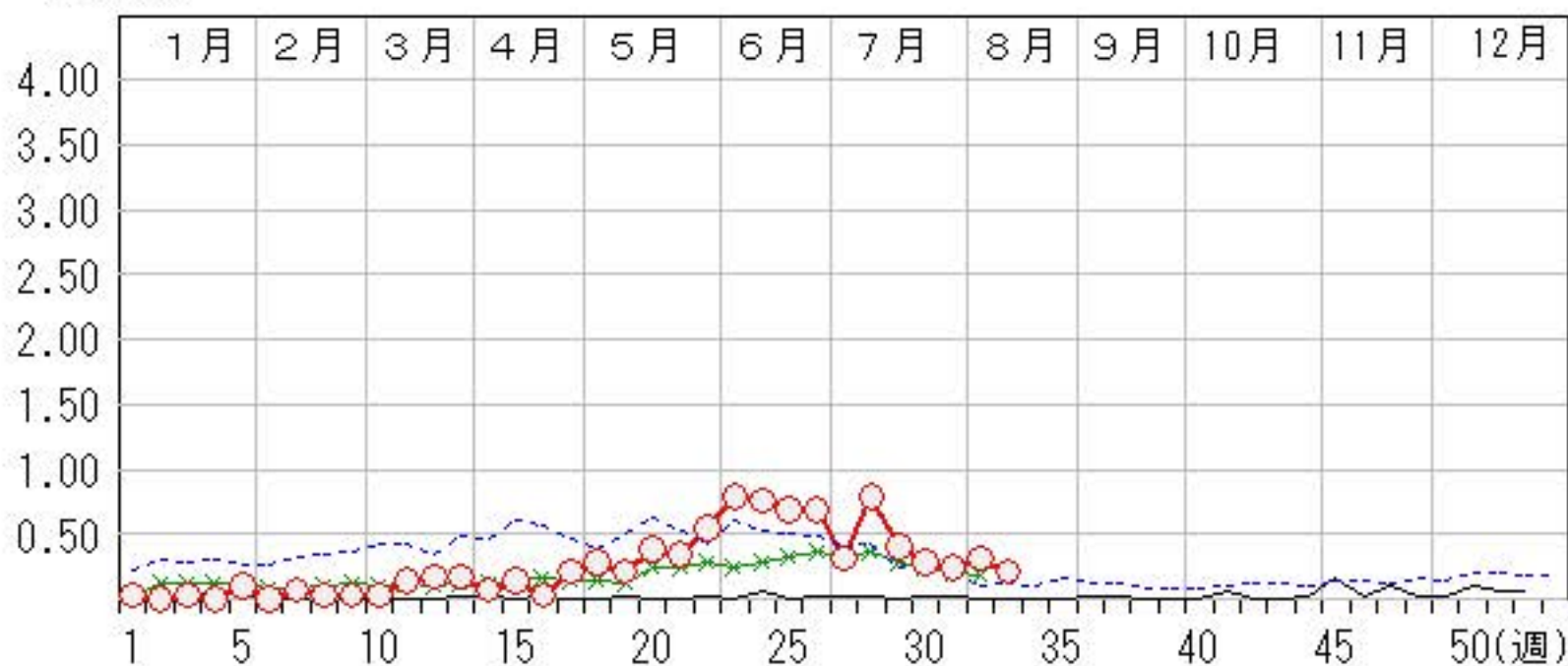

突発性発しん

2014年29週～33週

上段: 定点からの患者報告数
下段: 定点あたりの患者数

| | 29週 | 30週 | 31週 | 32週 | 33週 |
|------|-------------------|-------------------|-------------------|-------------------|-------------------|
| 石川県 | 28 0.97 | 18 0.62 | 17 0.59 | 18 0.62 | 20 0.69 |
| 金沢市 | 6 0.60 | 5 0.50 | 1 0.10 | 6 0.60 | 2 0.20 |
| 南加賀 | 6 1.00 | 3 0.50 | 3 0.50 | 5 0.83 | 6 1.00 |
| 石川中央 | 13 2.17 | 4 0.67 | 12 2.00 | 7 1.17 | 6 1.00 |
| 能登中部 | 2 0.50 | 4 1.00 | 1 0.25 | 0 0.00 | 5 1.25 |
| 能登北部 | 1 0.33 | 2 0.67 | 0 0.00 | 0 0.00 | 1 0.33 |

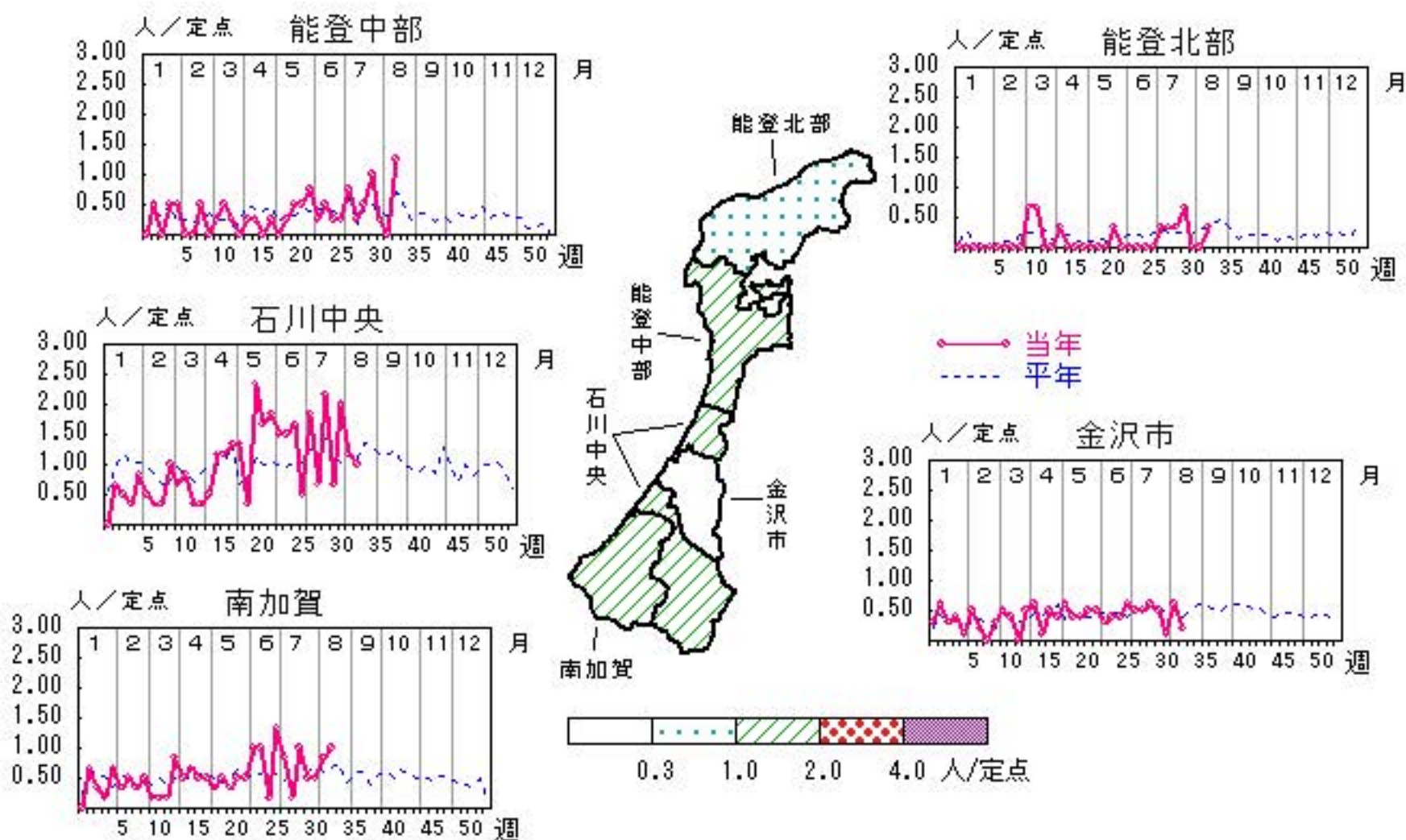

人/定点

○ 当年(石川県) — 前年(石川県)
× 当年(全国) - - - 平年(石川県)

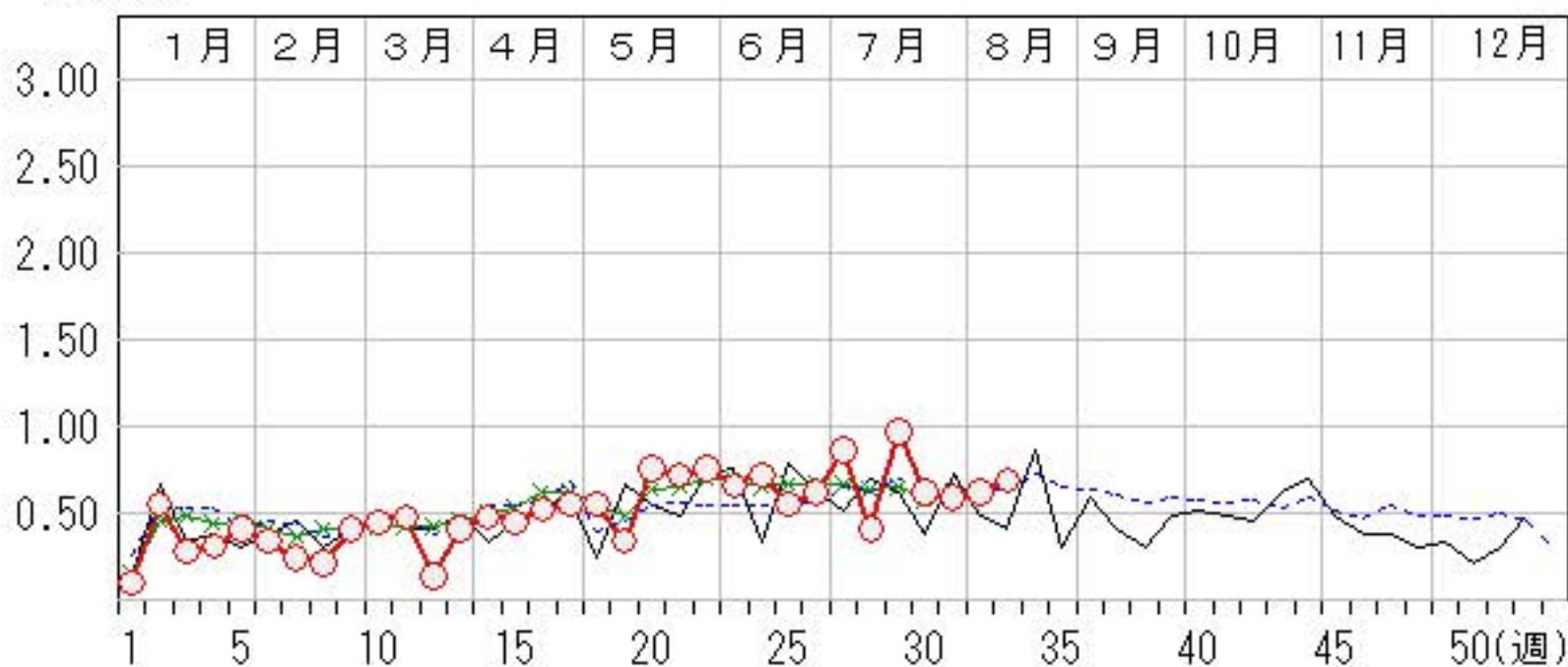

百日咳

2014年29週～33週

上段: 定点からの患者報告数
下段: 定点あたりの患者数

| | 29週 | 30週 | 31週 | 32週 | 33週 |
|------|------------------|------------------|------------------|------------------|------------------|
| 石川県 | 0 0.00 | 0 0.00 | 0 0.00 | 1 0.03 | 0 0.00 |
| 金沢市 | 0 0.00 | 0 0.00 | 0 0.00 | 0 0.00 | 0 0.00 |
| 南加賀 | 0 0.00 | 0 0.00 | 0 0.00 | 0 0.00 | 0 0.00 |
| 石川中央 | 0 0.00 | 0 0.00 | 0 0.00 | 1 0.17 | 0 0.00 |
| 能登中部 | 0 0.00 | 0 0.00 | 0 0.00 | 0 0.00 | 0 0.00 |
| 能登北部 | 0 0.00 | 0 0.00 | 0 0.00 | 0 0.00 | 0 0.00 |

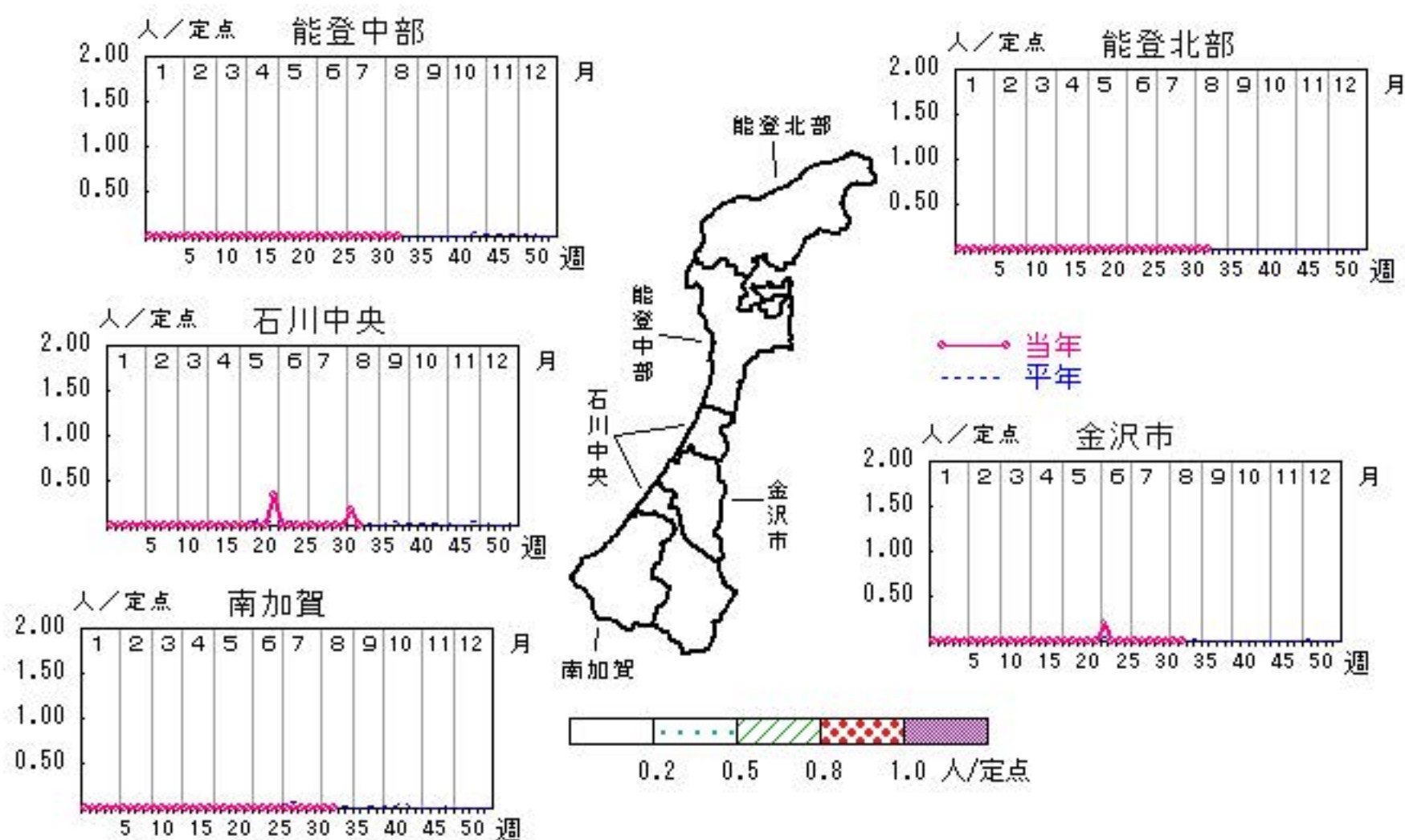

人/定点

○—○ 当年(石川県) — 前年(石川県)
 ×—× 当年(全国) - - - 平年(石川県)

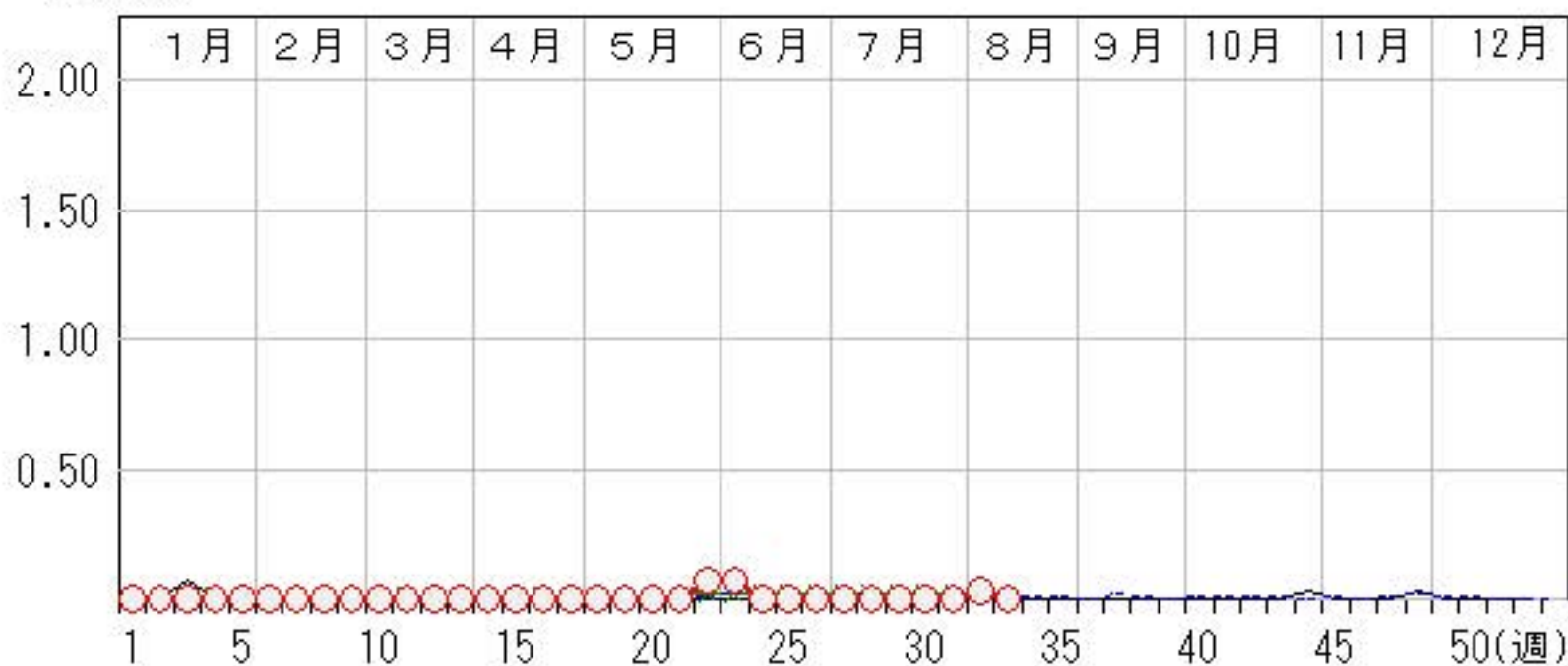

ヘルパンギーナ

2014年29週～33週

上段: 定点からの患者報告数
下段: 定点あたりの患者数

| | 29週 | 30週 | 31週 | 32週 | 33週 |
|------|-------------------|-------------------|-------------------|-------------------|-------------------|
| 石川県 | 72 2.48 | 45 1.55 | 70 2.41 | 75 2.59 | 40 1.38 |
| 金沢市 | 36 3.60 | 11 1.10 | 29 2.90 | 12 1.20 | 6 0.60 |
| 南加賀 | 17 2.83 | 9 1.50 | 12 2.00 | 21 3.50 | 17 2.83 |
| 石川中央 | 15 2.50 | 19 3.17 | 15 2.50 | 15 2.50 | 4 0.67 |
| 能登中部 | 4 1.00 | 5 1.25 | 9 2.25 | 11 2.75 | 5 1.25 |
| 能登北部 | 0 0.00 | 1 0.33 | 5 1.67 | 16 5.33 | 8 2.67 |

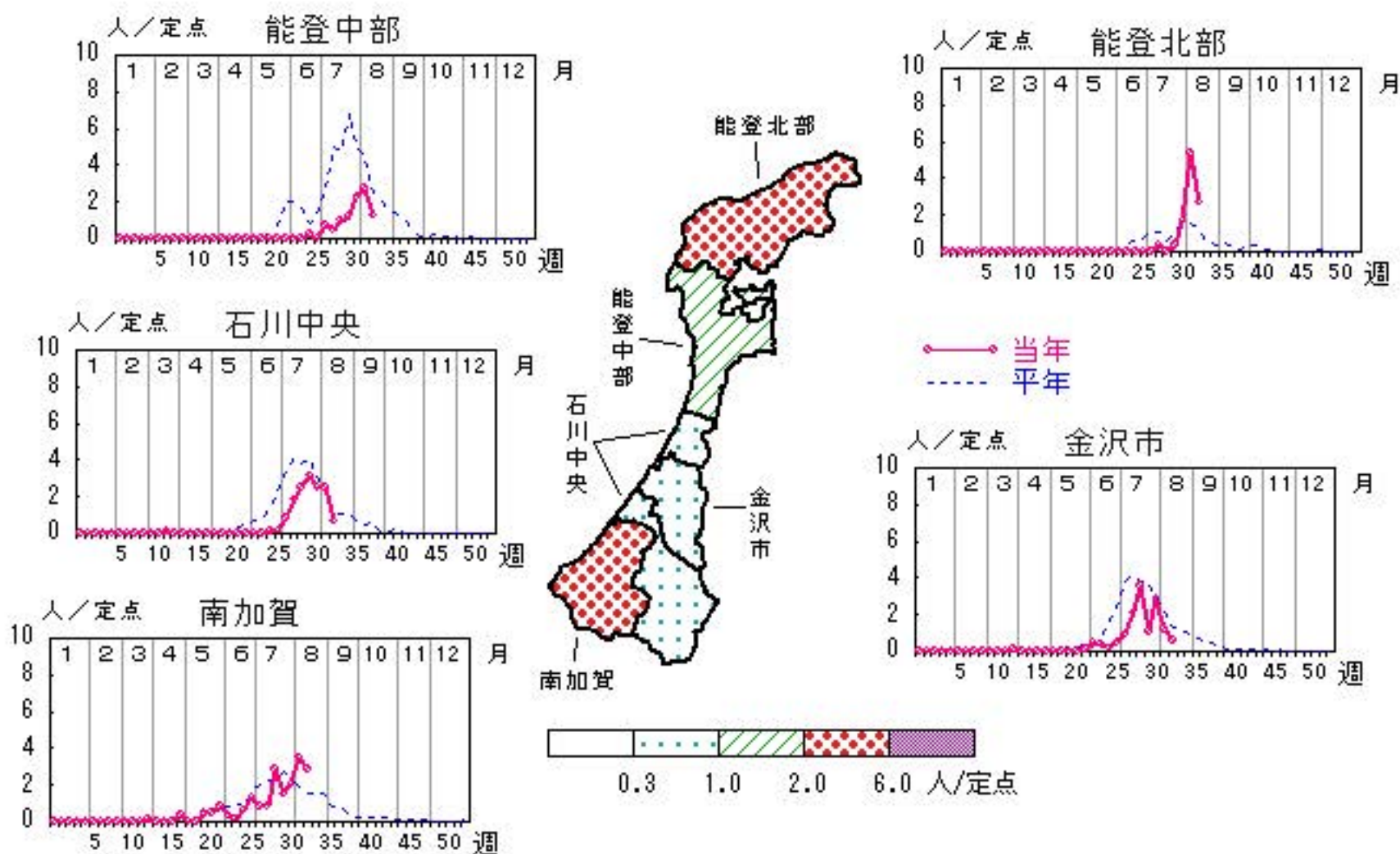

人/定点

○ 当年(石川県) — 前年(石川県)
 × 当年(全国) - - - 平年(石川県)

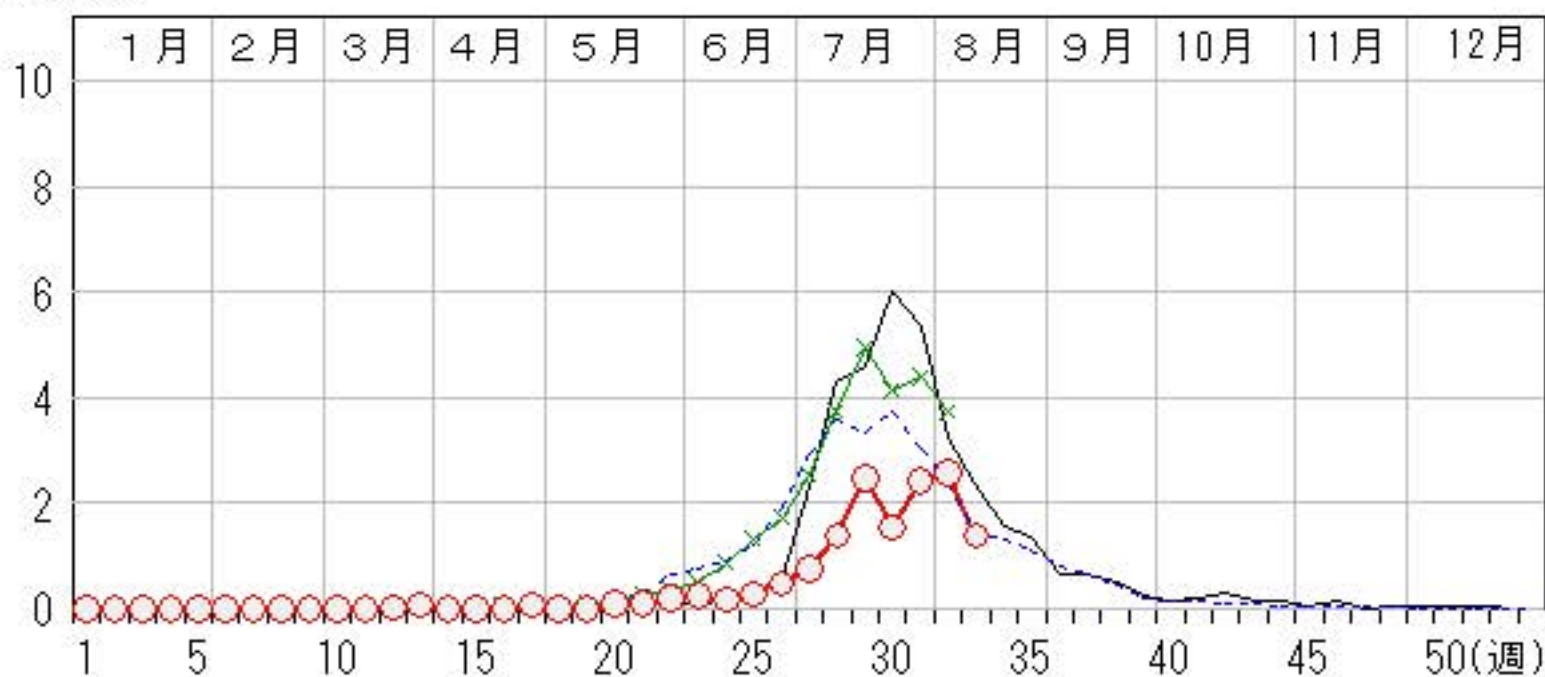

流行性耳下腺炎

2014年29週～33週

上段: 定点からの患者報告数
下段: 定点あたりの患者数

| | 29週 | 30週 | 31週 | 32週 | 33週 |
|------|-------------------|-------------------|-------------------|-------------------|------------------|
| 石川県 | 18 0.62 | 20 0.69 | 13 0.45 | 14 0.48 | 8 0.28 |
| 金沢市 | 6 0.60 | 2 0.20 | 2 0.20 | 3 0.30 | 0 0.00 |
| 南加賀 | 6 1.00 | 10 1.67 | 11 1.83 | 3 0.50 | 6 1.00 |
| 石川中央 | 3 0.50 | 5 0.83 | 0 0.00 | 4 0.67 | 2 0.33 |
| 能登中部 | 0 0.00 | 0 0.00 | 0 0.00 | 2 0.50 | 0 0.00 |
| 能登北部 | 3 1.00 | 3 1.00 | 0 0.00 | 2 0.67 | 0 0.00 |

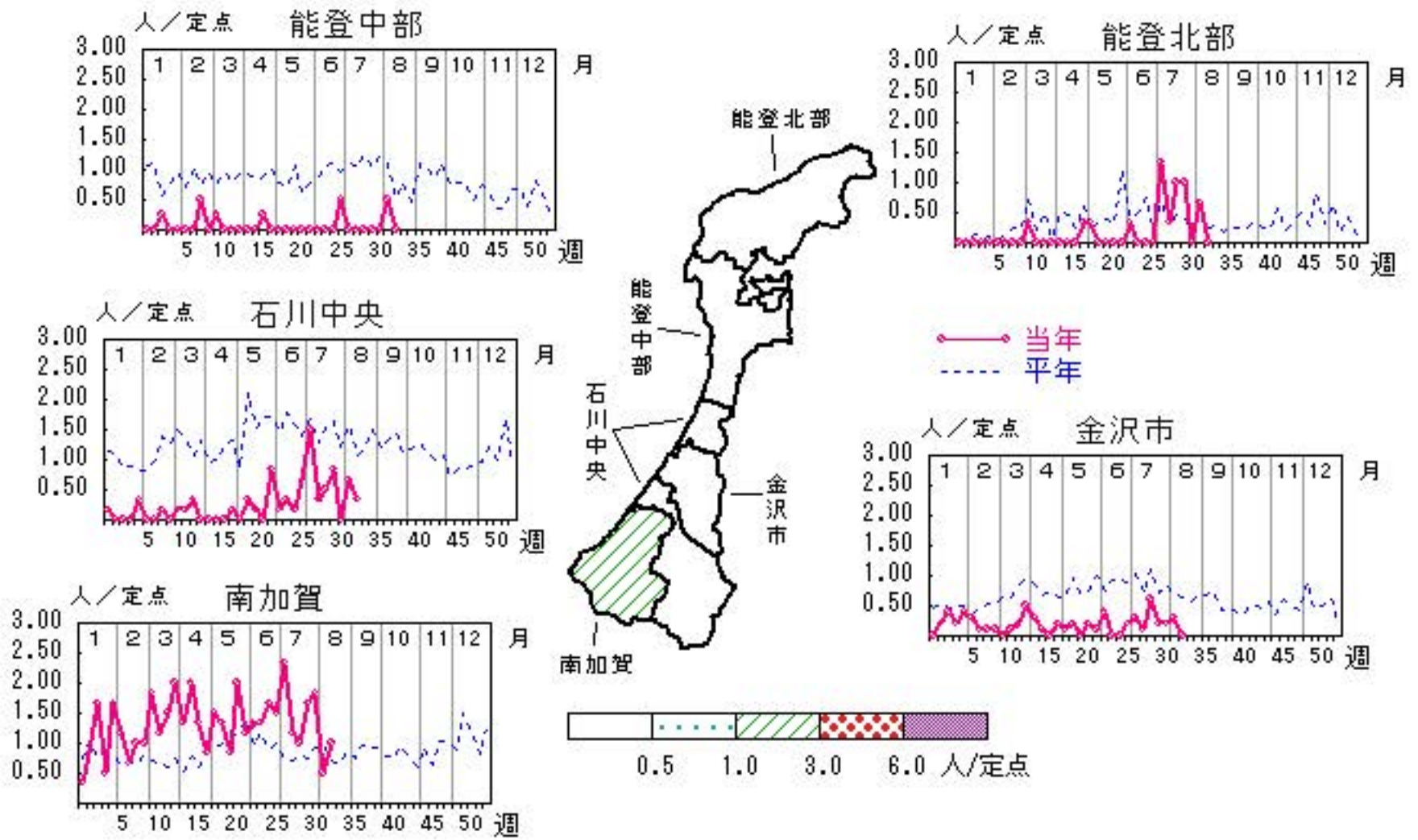

人/定点

○—○ 当年(石川県) — 前年(石川県)
×—× 当年(全国) - - - 平年(石川県)

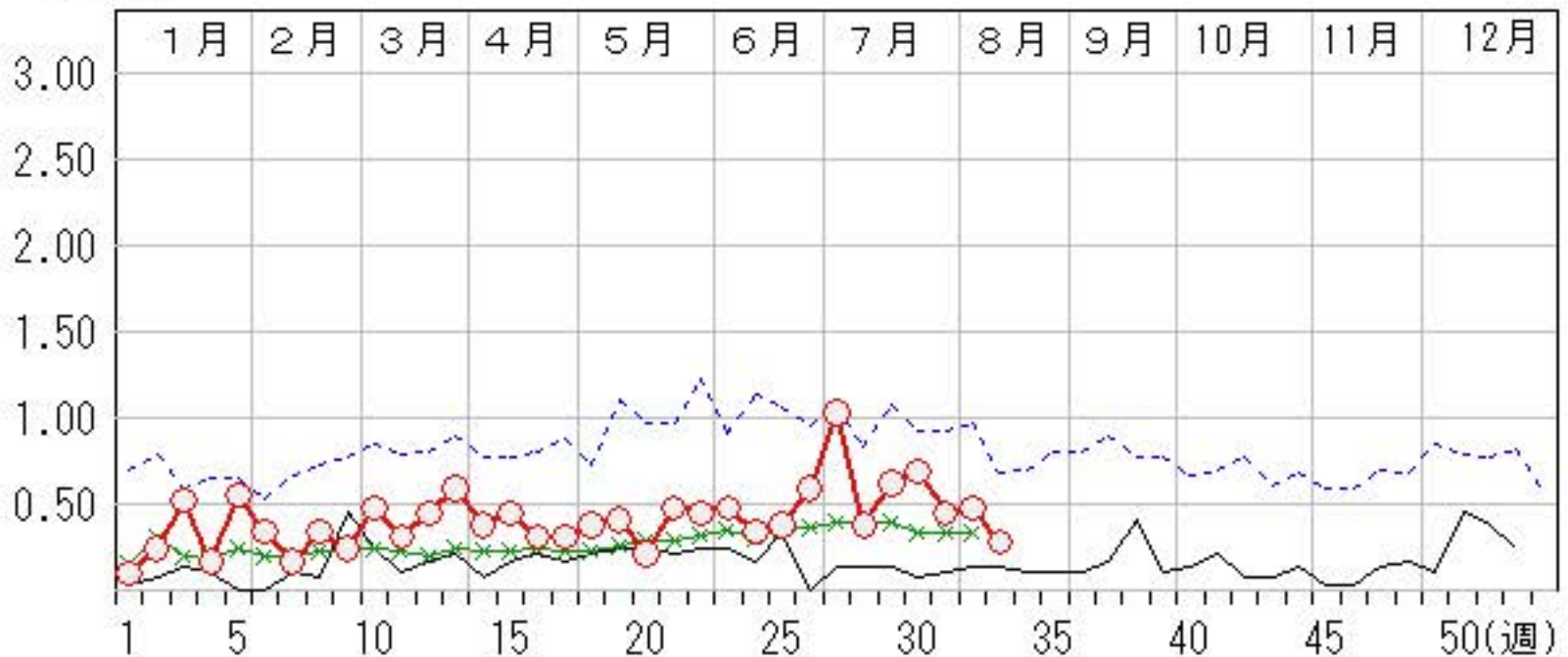

流行性角結膜炎

2014年29週～33週

上段:定点からの患者報告数
下段:定点あたりの患者数

| | 29週 | 30週 | 31週 | 32週 | 33週 |
|------|------------------|------------------|------------------|------------------|------------------|
| 石川県 | 1 0.14 | 2 0.29 | 1 0.14 | 3 0.43 | 1 0.14 |
| 金沢市 | 1 0.33 | 0 0.00 | 0 0.00 | 3 1.00 | 1 0.33 |
| 南加賀 | 0 0.00 | 0 0.00 | 0 0.00 | 0 0.00 | 0 0.00 |
| 石川中央 | 0 0.00 | 1 1.00 | 0 0.00 | 0 0.00 | 0 0.00 |
| 能登中部 | 0 0.00 | 1 1.00 | 1 1.00 | 0 0.00 | 0 0.00 |
| 能登北部 | 0 0.00 | 0 0.00 | 0 0.00 | 0 0.00 | 0 0.00 |

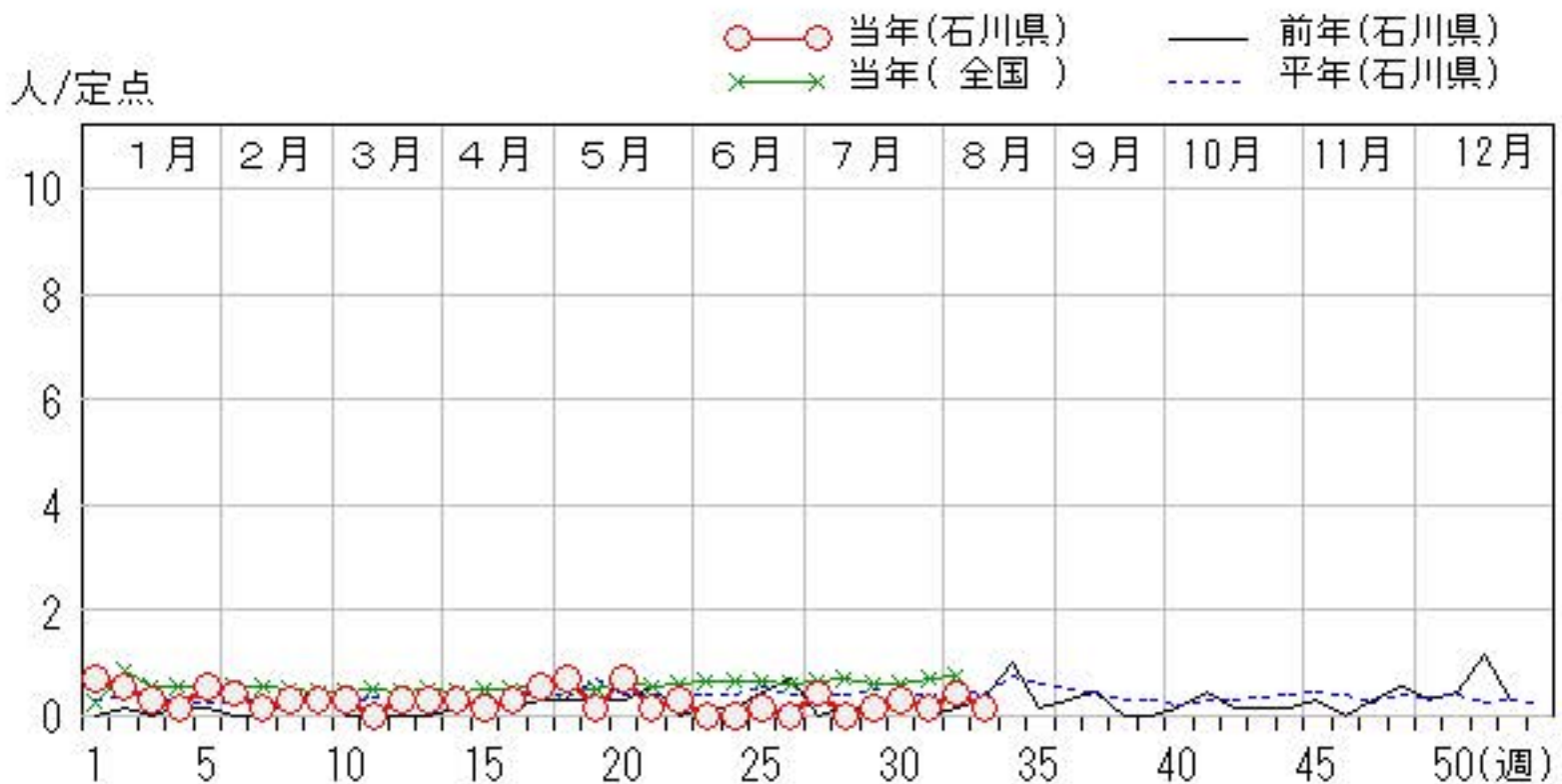
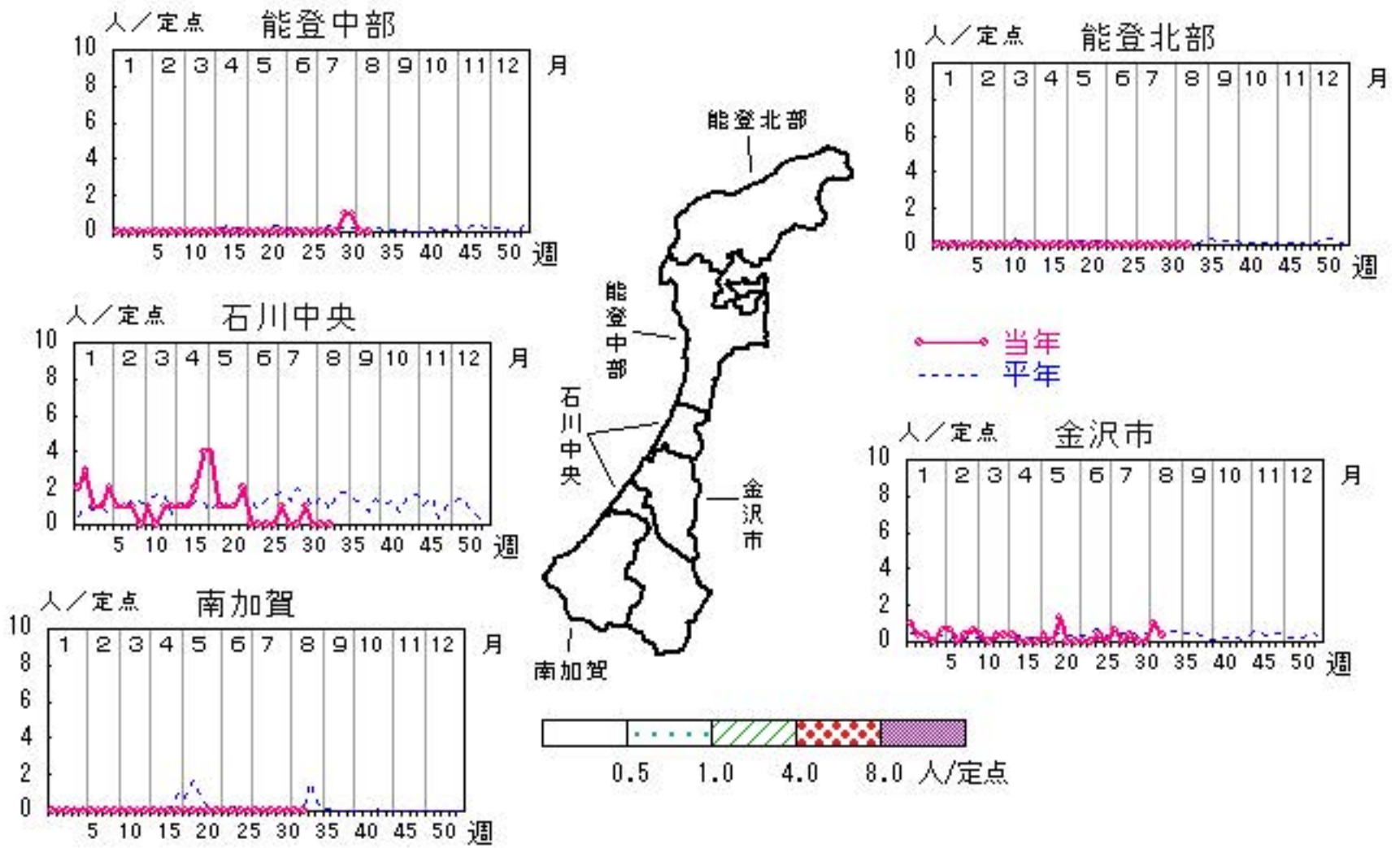

無菌性髄膜炎

2014年29週～33週

上段: 定点からの患者報告数
下段: 定点あたりの患者数

| | 29週 | 30週 | 31週 | 32週 | 33週 |
|------|------------------|------------------|------------------|------------------|------------------|
| 石川県 | 0 0.00 | 0 0.00 | 0 0.00 | 1 0.20 | 0 0.00 |
| 金沢市 | 0 0.00 | 0 0.00 | 0 0.00 | 0 0.00 | 0 0.00 |
| 南加賀 | 0 0.00 | 0 0.00 | 0 0.00 | 1 1.00 | 0 0.00 |
| 石川中央 | 0 0.00 | 0 0.00 | 0 0.00 | 0 0.00 | 0 0.00 |
| 能登中部 | 0 0.00 | 0 0.00 | 0 0.00 | 0 0.00 | 0 0.00 |
| 能登北部 | 0 0.00 | 0 0.00 | 0 0.00 | 0 0.00 | 0 0.00 |

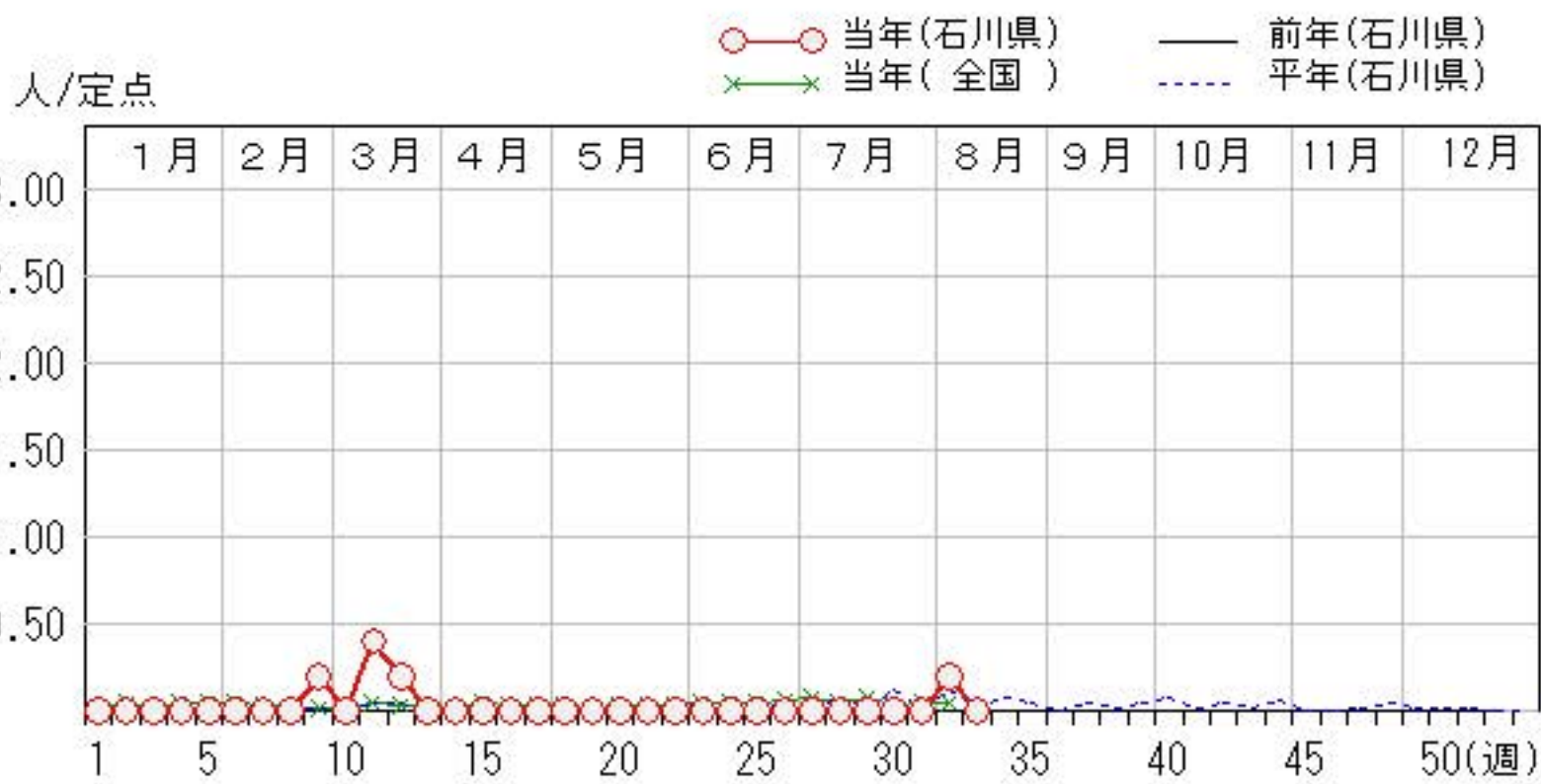
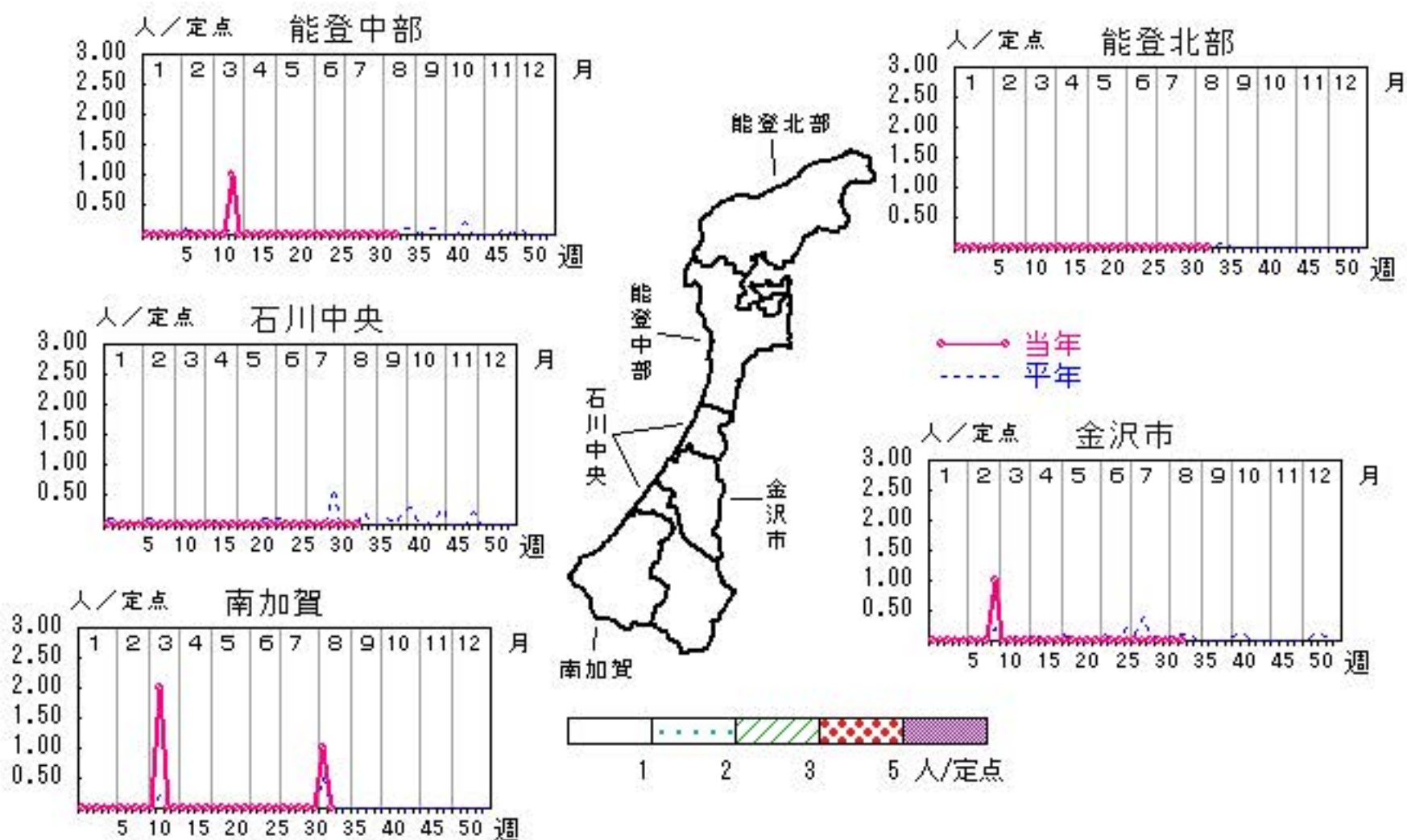

マイコプラズマ肺炎

2014年29週～33週

上段: 定点からの患者報告数
下段: 定点あたりの患者数

| | 29週 | 30週 | 31週 | 32週 | 33週 |
|------|------------------|------------------|------------------|------------------|------------------|
| 石川県 | 3 0.60 | 2 0.40 | 3 0.60 | 6 1.20 | 5 1.00 |
| 金沢市 | 0 0.00 | 0 0.00 | 0 0.00 | 1 1.00 | 0 0.00 |
| 南加賀 | 1 1.00 | 1 1.00 | 1 1.00 | 0 0.00 | 2 2.00 |
| 石川中央 | 0 0.00 | 0 0.00 | 0 0.00 | 0 0.00 | 0 0.00 |
| 能登中部 | 0 0.00 | 0 0.00 | 1 1.00 | 0 0.00 | 0 0.00 |
| 能登北部 | 2 2.00 | 1 1.00 | 1 1.00 | 5 5.00 | 3 3.00 |

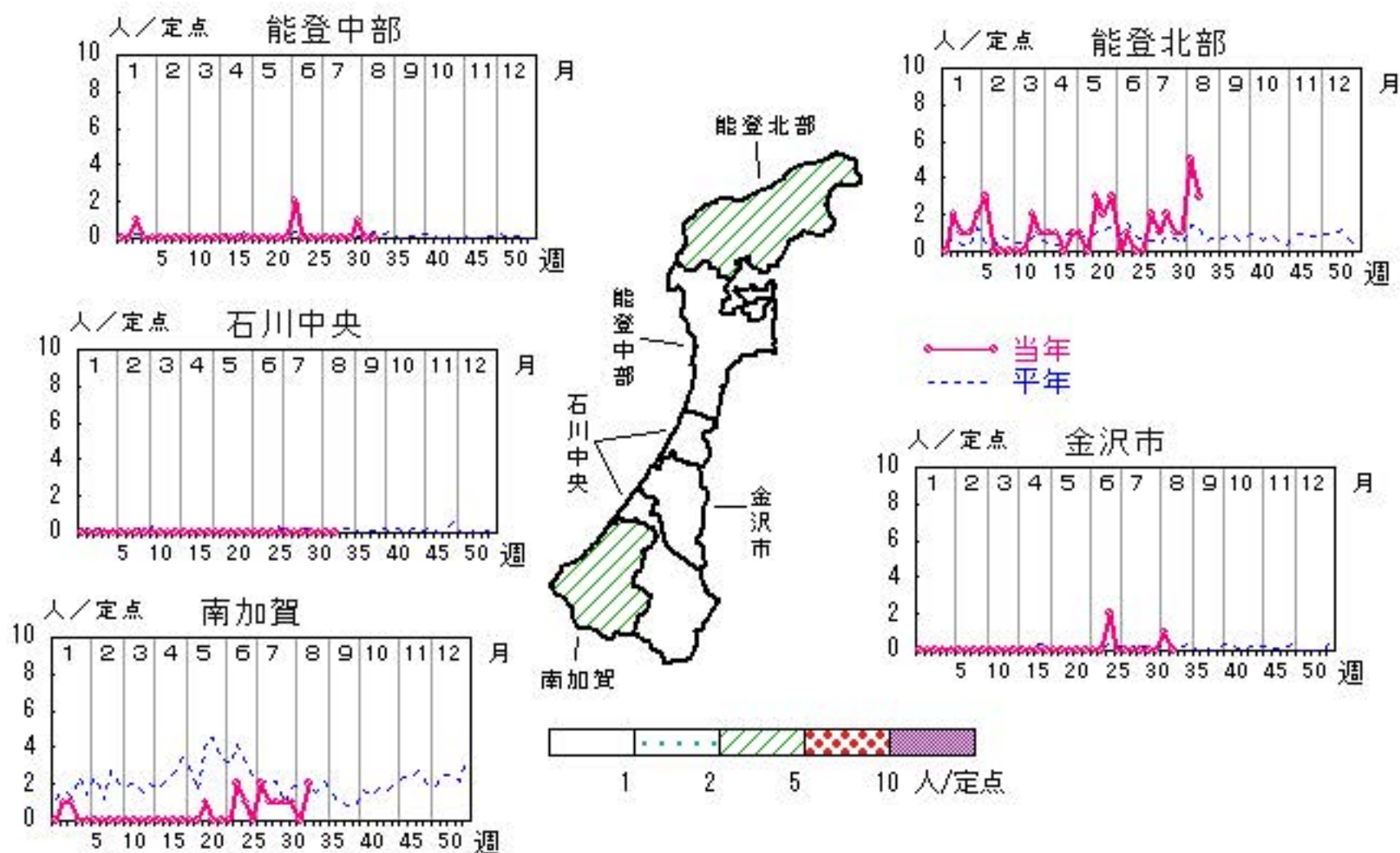

人/定点

○ 当年(石川県) — 前年(石川県)
 × 当年(全国) - - - 平年(石川県)

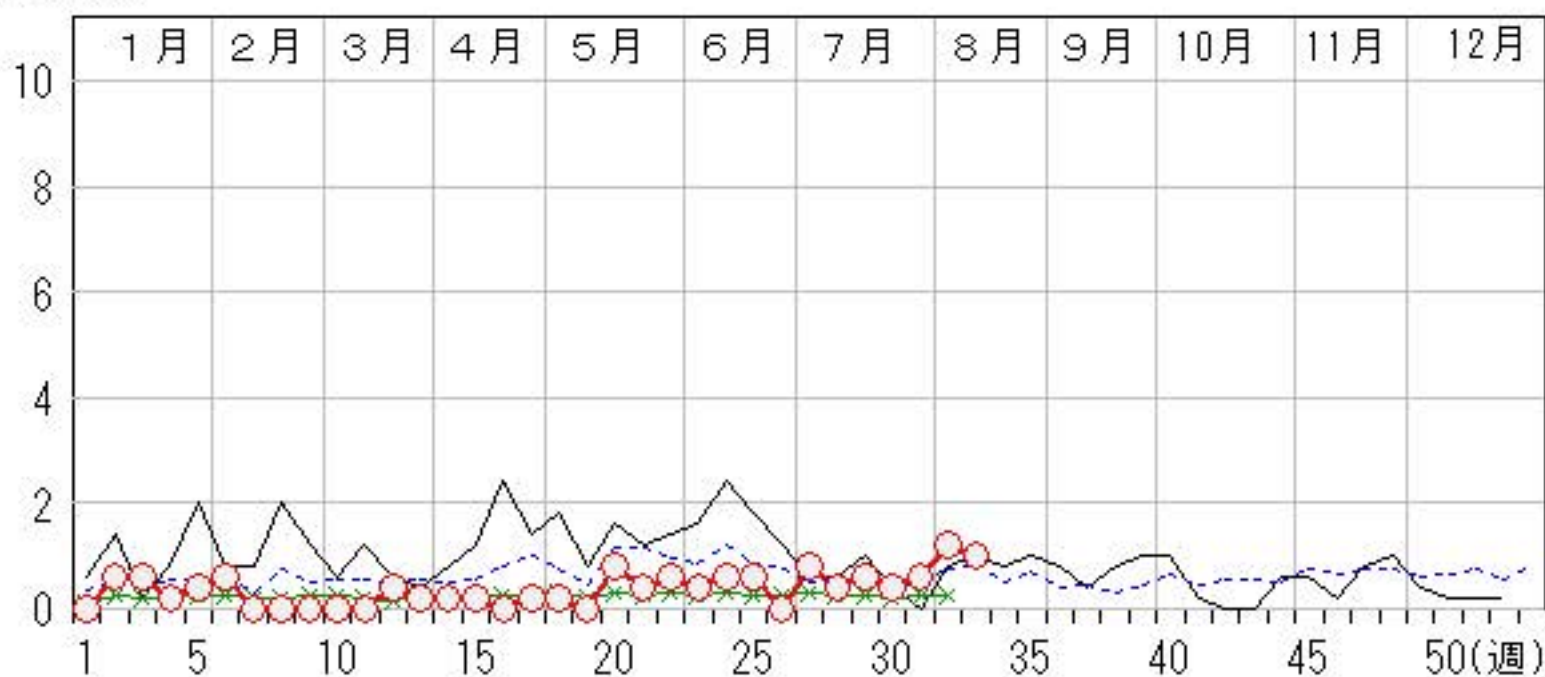

疾病別・年齢階級別報告患者数

2014年 第33週(石川県)

| インフルエンザ | インフルエンザ | 小児科 | RSウイルス感染症 | 咽頭結膜熱 | A群溶血性レンサ球菌咽頭炎 | 感染性胃腸炎 | 水痘 | 手足口病 | 伝染性紅斑 | 突発性発しん | 百日咳 | ヘルパンギーナ | 流行性耳下腺炎 | 眼科・基幹 | 急性出血性結膜炎 | 流行性角結膜炎 | 細菌性髄膜炎 | 無菌性髄膜炎 | マイコプラズマ肺炎 | クラミジア肺炎 (オウム病除く) | 感染性胃腸炎(ロタウイルス) |
|---|---------|-----------------------------|-----------|-------|------------------|------------------|---------------------|------------------|---------|-------------|-----|---------|--|-------|----------|---------|--------|--------|-----------|---------------------|----------------|
| 計 | 1 | 計 | 13 | 22 | 49 | 22 | 99 | 6 | 20 | 40 | 8 | 計 | 1 | 5 | | | | | | | |
| ～5ヶ月 ～11ヶ月 1歳 | | ～5ヶ月 ～11ヶ月 1歳 | | | 1 4 8 | 1 2 3 | | | 7 11 | 8 15 | | | ～5ヶ月 ～11ヶ月 1歳 | | | | | | 1 | | |
| 2歳 3歳 4歳 5歳 | | 2歳 3歳 4歳 5歳 | | | 8 6 1 1 | 6 1 7 1 | 32 13 9 10 | 1 1 1 2 | 2 | 9 2 3 | 1 | | 2歳 3歳 4歳 5歳 | | | | | | | | |
| 6歳 7歳 8歳 9歳 | | 6歳 7歳 8歳 9歳 | | | 4 1 4 | 1 2 1 | 3 3 2 | 1 | | | | | 6歳 7歳 8歳 9歳 | | | | | | | | |
| 10歳～14歳 15歳～19歳 20歳～29歳 30歳～39歳 | | 10歳～14歳 15歳～19歳 20歳以上 | | | 1 2 3 | 4 | | | | 1 | | | 10歳～14歳 15歳～19歳 20歳～29歳 30歳～39歳 | | 1 | | | | | | |
| 40歳～49歳 50歳～59歳 60歳～69歳 70歳～79歳 80歳以上 | 1 | | | | | | | | | | | | 40歳～49歳 50歳～59歳 60歳～69歳 70歳以上 | | | | | 1 3 | | | |

平成26年 感染症週報(インフルエンザ・小児科) 推移表

人

| 週 | 期間 | 定点数 | | 501 | 600 | 601 | 602 | 603 | 604 | 605 | 606 | 607 | 608 | 610 | 612 |
|----|-----------|-------------------|------------------|-------------|-------------------|-----------|-------------------------------|------------|-------|----------|-----------|------------|-----|-----------------|-----------------|
| | | 5 ル エン ザ | 6 小 児 科 | インフル エンザ | RSウ イルス 感染症 | 咽頭結 膜熱 | A群溶 血性レ ンサ球 菌咽頭 炎 | 感染性 胃腸炎 | 水痘 | 手足口 病 | 伝染性 紅斑 | 突発性 発しん | 百日咳 | ヘルパ ンキ ーナ | 流行性 耳下腺 炎 |
| 1 | 12.30~1.5 | 48 | 29 | 48 | 20 | 13 | 20 | 135 | 62 | 2 | 1 | 3 | | | 3 |
| 2 | 1.6~1.12 | 48 | 29 | 185 | 17 | 30 | 28 | 214 | 65 | 3 | | 16 | | | 7 |
| 3 | 1.13~1.19 | 48 | 29 | 383 | 24 | 13 | 42 | 212 | 41 | 2 | 1 | 8 | | | 15 |
| 4 | 1.20~1.26 | 48 | 29 | 759 | 28 | 26 | 80 | 307 | 71 | 2 | | 9 | | | 5 |
| 5 | 1.27~2.2 | 48 | 29 | 1,078 | 19 | 40 | 84 | 246 | 49 | 1 | 3 | 12 | | | 16 |
| 6 | 2.3~2.9 | 48 | 29 | 929 | 28 | 45 | 43 | 234 | 110 | 5 | | 10 | | | 10 |
| 7 | 2.10~2.16 | 48 | 29 | 922 | 34 | 25 | 76 | 168 | 83 | 10 | 2 | 7 | | | 5 |
| 8 | 2.17~2.23 | 48 | 29 | 1,162 | 14 | 37 | 89 | 194 | 105 | 8 | 1 | 6 | | | 10 |
| 9 | 2.24~3.2 | 48 | 29 | 1,479 | 15 | 26 | 83 | 186 | 64 | 14 | 1 | 12 | | | 7 |
| 10 | 3.3~3.9 | 48 | 29 | 1,303 | 8 | 34 | 73 | 184 | 116 | 8 | 1 | 13 | | | 14 |
| 11 | 3.10~3.16 | 48 | 29 | 1,339 | 4 | 36 | 82 | 178 | 52 | 12 | 4 | 14 | | | 9 |
| 12 | 3.17~3.23 | 48 | 29 | 1,178 | 5 | 25 | 83 | 135 | 108 | 11 | 5 | 4 | | 1 | 13 |
| 13 | 3.24~3.30 | 48 | 29 | 848 | 9 | 37 | 57 | 126 | 53 | 4 | 5 | 12 | | 2 | 17 |
| 14 | 3.31~4.6 | 48 | 29 | 391 | 4 | 24 | 63 | 132 | 62 | 2 | 2 | 14 | | | 11 |
| 15 | 4.7~4.13 | 48 | 29 | 301 | 4 | 15 | 71 | 150 | 53 | 5 | 4 | 13 | | | 13 |
| 16 | 4.14~4.20 | 48 | 29 | 291 | 6 | 34 | 89 | 172 | 48 | 10 | 1 | 15 | | | 9 |
| 17 | 4.21~4.27 | 48 | 29 | 182 | 4 | 31 | 100 | 234 | 66 | 17 | 6 | 16 | | 2 | 9 |
| 18 | 4.28~5.4 | 48 | 29 | 132 | 12 | 49 | 99 | 188 | 53 | 6 | 8 | 16 | | | 11 |
| 19 | 5.5~5.11 | 48 | 29 | 61 | 4 | 29 | 74 | 172 | 69 | 9 | 6 | 10 | | | 12 |
| 20 | 5.12~5.18 | 48 | 29 | 35 | 2 | 21 | 117 | 217 | 63 | 7 | 11 | 22 | | 3 | 6 |
| 21 | 5.19~5.25 | 48 | 29 | 11 | 2 | 46 | 122 | 269 | 57 | 7 | 10 | 21 | | 3 | 14 |
| 22 | 5.26~6.1 | 48 | 29 | 11 | 2 | 55 | 122 | 221 | 46 | 10 | 16 | 22 | 2 | 6 | 13 |
| 23 | 6.2~6.8 | 48 | 29 | 1 | 2 | 46 | 111 | 182 | 52 | 22 | 23 | 19 | 2 | 7 | 14 |
| 24 | 6.9~6.15 | 48 | 29 | | | 40 | 85 | 159 | 26 | 29 | 22 | 21 | | 5 | 10 |
| 25 | 6.16~6.22 | 48 | 29 | | | 31 | 74 | 158 | 19 | 46 | 20 | 16 | | 8 | 11 |
| 26 | 6.23~6.29 | 48 | 29 | | | 23 | 77 | 130 | 25 | 48 | 20 | 18 | | 14 | 17 |
| 27 | 6.30~7.6 | 48 | 29 | | 1 | 21 | 52 | 129 | 22 | 59 | 9 | 25 | | 22 | 30 |
| 28 | 7.7~7.13 | 48 | 29 | | | 41 | 45 | 131 | 8 | 68 | 23 | 12 | | 40 | 11 |
| 29 | 7.14~7.20 | 48 | 29 | | 2 | 27 | 35 | 74 | 15 | 112 | 12 | 28 | | 72 | 18 |
| 30 | 7.21~7.27 | 48 | 29 | | 6 | 31 | 45 | 69 | 14 | 100 | 8 | 18 | | 45 | 20 |
| 31 | 7.28~8.3 | 48 | 29 | | 2 | 25 | 38 | 88 | 15 | 119 | 7 | 17 | | 70 | 13 |
| 32 | 8.4~8.10 | 48 | 29 | | | 14 | 20 | 71 | 11 | 107 | 9 | 18 | 1 | 75 | 14 |
| 33 | 8.11~8.17 | 48 | 29 | 1 | | 13 | 22 | 49 | 22 | 99 | 6 | 20 | | 40 | 8 |
| 合計 | | | | 13,030 | 278 | 1,003 | 2,301 | 5,514 | 1,725 | 964 | 247 | 487 | 5 | 415 | 395 |

平成26年 感染症週報(インフルエンザ・小児科) 推移表 定点当たり患者発生数

人/定点

| 週 | 期間 | 定点数 | | 501 | 600 | 601 | 602 | 603 | 604 | 605 | 606 | 607 | 608 | 610 | 612 |
|----|-----------|----------------------|--------------|-----------------|-------------------|-----------|-------------------------------|------------|-------|----------|-----------|------------|------|-----------------|-----------------|
| | | 5 インフ ルエン ザ | 6 小児 科 | インフ ルエン ザ | RSウ イルス 感染症 | 咽頭結 膜熱 | A群溶 血性レ ンサ球 菌咽頭 炎 | 感染性 胃腸炎 | 水痘 | 手足口 病 | 伝染性 紅斑 | 突発性 発しん | 百日咳 | ヘルパ ンキ ーナ | 流行性 耳下腺 炎 |
| 1 | 12.30~1.5 | 48 | 29 | 1.00 | 0.69 | 0.45 | 0.69 | 4.66 | 2.14 | 0.07 | 0.03 | 0.10 | | | 0.10 |
| 2 | 1.6~1.12 | 48 | 29 | 3.85 | 0.59 | 1.03 | 0.97 | 7.38 | 2.24 | 0.10 | | 0.55 | | | 0.24 |
| 3 | 1.13~1.19 | 48 | 29 | 7.98 | 0.83 | 0.45 | 1.45 | 7.31 | 1.41 | 0.07 | 0.03 | 0.28 | | | 0.52 |
| 4 | 1.20~1.26 | 48 | 29 | 15.81 | 0.97 | 0.90 | 2.76 | 10.59 | 2.45 | 0.07 | | 0.31 | | | 0.17 |
| 5 | 1.27~2.2 | 48 | 29 | 22.46 | 0.66 | 1.38 | 2.90 | 8.48 | 1.69 | 0.03 | 0.10 | 0.41 | | | 0.55 |
| 6 | 2.3~2.9 | 48 | 29 | 19.35 | 0.97 | 1.55 | 1.48 | 8.07 | 3.79 | 0.17 | | 0.34 | | | 0.34 |
| 7 | 2.10~2.16 | 48 | 29 | 19.21 | 1.17 | 0.86 | 2.62 | 5.79 | 2.86 | 0.34 | 0.07 | 0.24 | | | 0.17 |
| 8 | 2.17~2.23 | 48 | 29 | 24.21 | 0.48 | 1.28 | 3.07 | 6.69 | 3.62 | 0.28 | 0.03 | 0.21 | | | 0.34 |
| 9 | 2.24~3.2 | 48 | 29 | 30.81 | 0.52 | 0.90 | 2.86 | 6.41 | 2.21 | 0.48 | 0.03 | 0.41 | | | 0.24 |
| 10 | 3.3~3.9 | 48 | 29 | 27.15 | 0.28 | 1.17 | 2.52 | 6.34 | 4.00 | 0.28 | 0.03 | 0.45 | | | 0.48 |
| 11 | 3.10~3.16 | 48 | 29 | 27.90 | 0.14 | 1.24 | 2.83 | 6.14 | 1.79 | 0.41 | 0.14 | 0.48 | | | 0.31 |
| 12 | 3.17~3.23 | 48 | 29 | 24.54 | 0.17 | 0.86 | 2.86 | 4.66 | 3.72 | 0.38 | 0.17 | 0.14 | | 0.03 | 0.45 |
| 13 | 3.24~3.30 | 48 | 29 | 17.67 | 0.31 | 1.28 | 1.97 | 4.34 | 1.83 | 0.14 | 0.17 | 0.41 | | 0.07 | 0.59 |
| 14 | 3.31~4.6 | 48 | 29 | 8.15 | 0.14 | 0.83 | 2.17 | 4.55 | 2.14 | 0.07 | 0.07 | 0.48 | | | 0.38 |
| 15 | 4.7~4.13 | 48 | 29 | 6.27 | 0.14 | 0.52 | 2.45 | 5.17 | 1.83 | 0.17 | 0.14 | 0.45 | | | 0.45 |
| 16 | 4.14~4.20 | 48 | 29 | 6.06 | 0.21 | 1.17 | 3.07 | 5.93 | 1.66 | 0.34 | 0.03 | 0.52 | | | 0.31 |
| 17 | 4.21~4.27 | 48 | 29 | 3.79 | 0.14 | 1.07 | 3.45 | 8.07 | 2.28 | 0.59 | 0.21 | 0.55 | | 0.07 | 0.31 |
| 18 | 4.28~5.4 | 48 | 29 | 2.75 | 0.41 | 1.69 | 3.41 | 6.48 | 1.83 | 0.21 | 0.28 | 0.55 | | | 0.38 |
| 19 | 5.5~5.11 | 48 | 29 | 1.27 | 0.14 | 1.00 | 2.55 | 5.93 | 2.38 | 0.31 | 0.21 | 0.34 | | | 0.41 |
| 20 | 5.12~5.18 | 48 | 29 | 0.73 | 0.07 | 0.72 | 4.03 | 7.48 | 2.17 | 0.24 | 0.38 | 0.76 | | 0.10 | 0.21 |
| 21 | 5.19~5.25 | 48 | 29 | 0.23 | 0.07 | 1.59 | 4.21 | 9.28 | 1.97 | 0.24 | 0.34 | 0.72 | | 0.10 | 0.48 |
| 22 | 5.26~6.1 | 48 | 29 | 0.23 | 0.07 | 1.90 | 4.21 | 7.62 | 1.59 | 0.34 | 0.55 | 0.76 | 0.07 | 0.21 | 0.45 |
| 23 | 6.2~6.8 | 48 | 29 | 0.02 | 0.07 | 1.59 | 3.83 | 6.28 | 1.79 | 0.76 | 0.79 | 0.66 | 0.07 | 0.24 | 0.48 |
| 24 | 6.9~6.15 | 48 | 29 | | | 1.38 | 2.93 | 5.48 | 0.90 | 1.00 | 0.76 | 0.72 | | 0.17 | 0.34 |
| 25 | 6.16~6.22 | 48 | 29 | | | 1.07 | 2.55 | 5.45 | 0.66 | 1.59 | 0.69 | 0.55 | | 0.28 | 0.38 |
| 26 | 6.23~6.29 | 48 | 29 | | | 0.79 | 2.66 | 4.48 | 0.86 | 1.66 | 0.69 | 0.62 | | 0.48 | 0.59 |
| 27 | 6.30~7.6 | 48 | 29 | | 0.03 | 0.72 | 1.79 | 4.45 | 0.76 | 2.03 | 0.31 | 0.86 | | 0.76 | 1.03 |
| 28 | 7.7~7.13 | 48 | 29 | | | 1.41 | 1.55 | 4.52 | 0.28 | 2.34 | 0.79 | 0.41 | | 1.38 | 0.38 |
| 29 | 7.14~7.20 | 48 | 29 | | 0.07 | 0.93 | 1.21 | 2.55 | 0.52 | 3.86 | 0.41 | 0.97 | | 2.48 | 0.62 |
| 30 | 7.21~7.27 | 48 | 29 | | 0.21 | 1.07 | 1.55 | 2.38 | 0.48 | 3.45 | 0.28 | 0.62 | | 1.55 | 0.69 |
| 31 | 7.28~8.3 | 48 | 29 | | 0.07 | 0.86 | 1.31 | 3.03 | 0.52 | 4.10 | 0.24 | 0.59 | | 2.41 | 0.45 |
| 32 | 8.4~8.10 | 48 | 29 | | | 0.48 | 0.69 | 2.45 | 0.38 | 3.69 | 0.31 | 0.62 | 0.03 | 2.59 | 0.48 |
| 33 | 8.11~8.17 | 48 | 29 | 0.02 | | 0.45 | 0.76 | 1.69 | 0.76 | 3.41 | 0.21 | 0.69 | | 1.38 | 0.28 |
| 合計 | | | | 271.46 | 9.59 | 34.59 | 79.34 | 190.14 | 59.48 | 33.24 | 8.52 | 16.79 | 0.17 | 14.31 | 13.62 |

平成26年 感染症週報(眼科・基幹) 推移表

人

| 週 | 期間 | 定点数 | | 701 | 702 | 902 | 903 | 904 | 905 | 907 |
|----|-----------|---------|---------|----------|---------|--------|--------|-----------|---------|----------------|
| | | 7 眼科 | 9 基幹 | 急性出血性結膜炎 | 流行性角結膜炎 | 細菌性髄膜炎 | 無菌性髄膜炎 | マイコプラズマ肺炎 | クラミジア肺炎 | 感染性胃腸炎(ロタウイルス) |
| 1 | 12.30~1.5 | 7 | 5 | | 5 | | | | | |
| 2 | 1.6~1.12 | 7 | 5 | | 4 | 2 | | 3 | 1 | |
| 3 | 1.13~1.19 | 7 | 5 | | 2 | | | 3 | | |
| 4 | 1.20~1.26 | 7 | 5 | | 1 | | | 1 | | |
| 5 | 1.27~2.2 | 7 | 5 | | 4 | | | 2 | | |
| 6 | 2.3~2.9 | 7 | 5 | | 3 | | | 3 | | |
| 7 | 2.10~2.16 | 7 | 5 | | 1 | | | | 1 | |
| 8 | 2.17~2.23 | 7 | 5 | | 2 | | | | | |
| 9 | 2.24~3.2 | 7 | 5 | | 2 | | 1 | | 1 | |
| 10 | 3.3~3.9 | 7 | 5 | | 2 | | | | | 1 |
| 11 | 3.10~3.16 | 7 | 5 | | | | 2 | | | |
| 12 | 3.17~3.23 | 7 | 5 | | 2 | | 1 | 2 | | |
| 13 | 3.24~3.30 | 7 | 5 | | 2 | | | 1 | | |
| 14 | 3.31~4.6 | 7 | 5 | | 2 | | | 1 | | |
| 15 | 4.7~4.13 | 7 | 5 | | 1 | | | 1 | | |
| 16 | 4.14~4.20 | 7 | 5 | | 2 | | | | | |
| 17 | 4.21~4.27 | 7 | 5 | | 4 | | | 1 | | |
| 18 | 4.28~5.4 | 7 | 5 | | 5 | | | 1 | | |
| 19 | 5.5~5.11 | 7 | 5 | | 1 | | | | | |
| 20 | 5.12~5.18 | 7 | 5 | | 5 | | | 4 | | 3 |
| 21 | 5.19~5.25 | 7 | 5 | | 1 | | | 2 | | 9 |
| 22 | 5.26~6.1 | 7 | 5 | | 2 | | | 3 | | 2 |
| 23 | 6.2~6.8 | 7 | 5 | | | | | 2 | | |
| 24 | 6.9~6.15 | 7 | 5 | | | | | 3 | | 2 |
| 25 | 6.16~6.22 | 7 | 5 | | 1 | | | 3 | | 2 |
| 26 | 6.23~6.29 | 7 | 5 | | | | | | | |
| 27 | 6.30~7.6 | 7 | 5 | | 3 | | | 4 | | |
| 28 | 7.7~7.13 | 7 | 5 | | | | | 2 | | |
| 29 | 7.14~7.20 | 7 | 5 | | 1 | | | 3 | | |
| 30 | 7.21~7.27 | 7 | 5 | | 2 | | | 2 | | |
| 31 | 7.28~8.3 | 7 | 5 | | 1 | | | 3 | | |
| 32 | 8.4~8.10 | 7 | 5 | | 3 | | 1 | 6 | | |
| 33 | 8.11~8.17 | 7 | 5 | | 1 | | | 5 | | |
| 合計 | | | | | 65 | 2 | 5 | 61 | 3 | 19 |

平成26年 感染症週報(眼科・基幹) 推移表 定点当たり患者発生数

人/定点

| 週 | 期間 | 定点数 | | 701 | 702 | 902 | 903 | 904 | 905 | 907 |
|----|-----------|---------|---------|----------|---------|--------|--------|-----------|---------|----------------|
| | | 7 眼科 | 9 基幹 | 急性出血性結膜炎 | 流行性角結膜炎 | 細菌性髄膜炎 | 無菌性髄膜炎 | マイコプラズマ肺炎 | クラミジア肺炎 | 感染性胃腸炎(ロタウイルス) |
| 1 | 12.30~1.5 | 7 | 5 | | 0.71 | | | | | |
| 2 | 1.6~1.12 | 7 | 5 | | 0.57 | 0.40 | | 0.60 | 0.20 | |
| 3 | 1.13~1.19 | 7 | 5 | | 0.29 | | | 0.60 | | |
| 4 | 1.20~1.26 | 7 | 5 | | 0.14 | | | 0.20 | | |
| 5 | 1.27~2.2 | 7 | 5 | | 0.57 | | | 0.40 | | |
| 6 | 2.3~2.9 | 7 | 5 | | 0.43 | | | 0.60 | | |
| 7 | 2.10~2.16 | 7 | 5 | | 0.14 | | | | 0.20 | |
| 8 | 2.17~2.23 | 7 | 5 | | 0.29 | | | | | |
| 9 | 2.24~3.2 | 7 | 5 | | 0.29 | | 0.20 | | 0.20 | |
| 10 | 3.3~3.9 | 7 | 5 | | 0.29 | | | | | 0.20 |
| 11 | 3.10~3.16 | 7 | 5 | | | | 0.40 | | | |
| 12 | 3.17~3.23 | 7 | 5 | | 0.29 | | 0.20 | 0.40 | | |
| 13 | 3.24~3.30 | 7 | 5 | | 0.29 | | | 0.20 | | |
| 14 | 3.31~4.6 | 7 | 5 | | 0.29 | | | 0.20 | | |
| 15 | 4.7~4.13 | 7 | 5 | | 0.14 | | | 0.20 | | |
| 16 | 4.14~4.20 | 7 | 5 | | 0.29 | | | | | |
| 17 | 4.21~4.27 | 7 | 5 | | 0.57 | | | 0.20 | | |
| 18 | 4.28~5.4 | 7 | 5 | | 0.71 | | | 0.20 | | |
| 19 | 5.5~5.11 | 7 | 5 | | 0.14 | | | | | |
| 20 | 5.12~5.18 | 7 | 5 | | 0.71 | | | 0.80 | | 0.60 |
| 21 | 5.19~5.25 | 7 | 5 | | 0.14 | | | 0.40 | | 1.80 |
| 22 | 5.26~6.1 | 7 | 5 | | 0.29 | | | 0.60 | | 0.40 |
| 23 | 6.2~6.8 | 7 | 5 | | | | | 0.40 | | |
| 24 | 6.9~6.15 | 7 | 5 | | | | | 0.60 | | 0.40 |
| 25 | 6.16~6.22 | 7 | 5 | | 0.14 | | | 0.60 | | 0.40 |
| 26 | 6.23~6.29 | 7 | 5 | | | | | | | |
| 27 | 6.30~7.6 | 7 | 5 | | 0.43 | | | 0.80 | | |
| 28 | 7.7~7.13 | 7 | 5 | | | | | 0.40 | | |
| 29 | 7.14~7.20 | 7 | 5 | | 0.14 | | | 0.60 | | |
| 30 | 7.21~7.27 | 7 | 5 | | 0.29 | | | 0.40 | | |
| 31 | 7.28~8.3 | 7 | 5 | | 0.14 | | | 0.60 | | |
| 32 | 8.4~8.10 | 7 | 5 | | 0.43 | | 0.20 | 1.20 | | |
| 33 | 8.11~8.17 | 7 | 5 | | 0.14 | | | 1.00 | | |
| 合計 | | | | | 9.29 | 0.40 | 1.00 | 12.20 | 0.60 | 3.80 |