

| 感染症発生動向調査（週報）の保健所別発生状況 | | | | | | | | | | | | |
|------------------------|-----------------|---------------|----------------|-----|------|-------------|-------------|-------------|-------------|------------|------------|---|
| | | 調査対象期間 | | | | 定点当り | | 石川中央 | | | 備考 | |
| | | 先週 7/1~7/7 | 今週 7/8~7/14 | 増減 | 前年同週 | 今週 (28週) | 南加賀 定点10 | 金沢市 定点16 | 石川中 定点10 | 能登中 定点7 | | 能登北 定点5 |
| 1 | インフルエンザ | — | 3 | 3 | — | 0.06 | | 新 | | | | 新:今週新たに報告あり 矢印:先週に引き続き報告あり ↑増加 ↓減少 →同数 ▽先週報告あり今週報告なし |
| 2 | RSウイルス感染症 | 1 | 2 | 1 | 0.07 | 0.07 | 新 | → | | | | |
| 3 | 咽頭結膜熱 | 27 | 11 | △16 | 0.52 | 0.38 | ↓ | ↑ | ↓ | ▽ | ▽ | |
| 4 | ◎A群溶血性レンサ球菌咽頭炎 | 55 | 57 | 2 | 1.31 | 1.97 | ↑ | ↑ | ↓ | ↓ | ▽ | |
| 5 | 感染性胃腸炎 | 81 | 89 | 8 | 3.38 | 3.07 | ↑ | ↑ | ↓ | ↑ | | |
| 6 | 水痘 | 48 | 17 | △31 | 0.28 | 0.59 | ↓ | ↓ | ↓ | ↑ | → | |
| 7 | 手足口病 | 27 | 71 | 44 | 0.59 | 2.45 | 新 | ↑ | ↑ | ↑ | | |
| 8 | 伝染性紅斑 | 1 | 1 | — | 0.03 | 0.03 | | | | → | | |
| 9 | 突発性発しん | 15 | 20 | 5 | 0.66 | 0.69 | → | ↑ | ↑ | → | | |
| 10 | 百日咳 | — | — | — | — | — | | | | | | |
| 11 | ◎ヘルパンギーナ | 68 | 125 | 57 | 2.76 | 4.31 | ↑ | ↑ | ↑ | ↑ | | |
| 12 | 流行性耳下腺炎 | 4 | 4 | — | 0.31 | 0.14 | | ↓ | → | 新 | | |
| | | | | | | | 南加賀 定点1 | 金沢市 定点3 | 石川中 定点1 | 能登中 定点1 | 能登北 定点1 | |
| 13 | 急性出血性結膜炎 | — | — | — | — | — | | | | | | |
| 14 | 流行性角結膜炎 | — | 1 | 1 | 0.14 | 0.14 | | | 新 | | | |
| | | | | | | | 南加賀 定点1 | 金沢市 定点1 | 石川中 定点1 | 能登中 定点1 | 能登北 定点1 | |
| 15 | 細菌性髄膜炎 | — | — | — | — | — | | | | | | |
| 16 | 無菌性髄膜炎 | — | — | — | 0.20 | — | | | | | | |
| 17 | マイコプラズマ肺炎 | 3 | 3 | — | 1.00 | 0.60 | → | | | | → | |
| 18 | クラミジア肺炎(オウム病除く) | — | — | — | — | — | | | | | | |
| 合計 | | 330 | 404 | 74 | | | | | | | | |

◎:大きな流行の発生・継続が疑われること

○:流行の発生前であれば今後4週間以内に大きな流行が発生する可能性があること、流行発生後であればその流行がまだ終わっていない可能性があること

石川県感染症情報センター

インフルエンザ

2013年24週～28週

上段: 定点からの患者報告数
下段: 定点あたりの患者数

| | 24週 | 25週 | 26週 | 27週 | 28週 |
|------|------------------|------------------|------------------|------------------|------------------|
| 石川県 | 7 0.15 | 0 0.00 | 0 0.00 | 0 0.00 | 3 0.06 |
| 金沢市 | 0 0.00 | 0 0.00 | 0 0.00 | 0 0.00 | 3 0.19 |
| 南加賀 | 3 0.30 | 0 0.00 | 0 0.00 | 0 0.00 | 0 0.00 |
| 石川中央 | 2 0.20 | 0 0.00 | 0 0.00 | 0 0.00 | 0 0.00 |
| 能登中部 | 1 0.14 | 0 0.00 | 0 0.00 | 0 0.00 | 0 0.00 |
| 能登北部 | 1 0.20 | 0 0.00 | 0 0.00 | 0 0.00 | 0 0.00 |

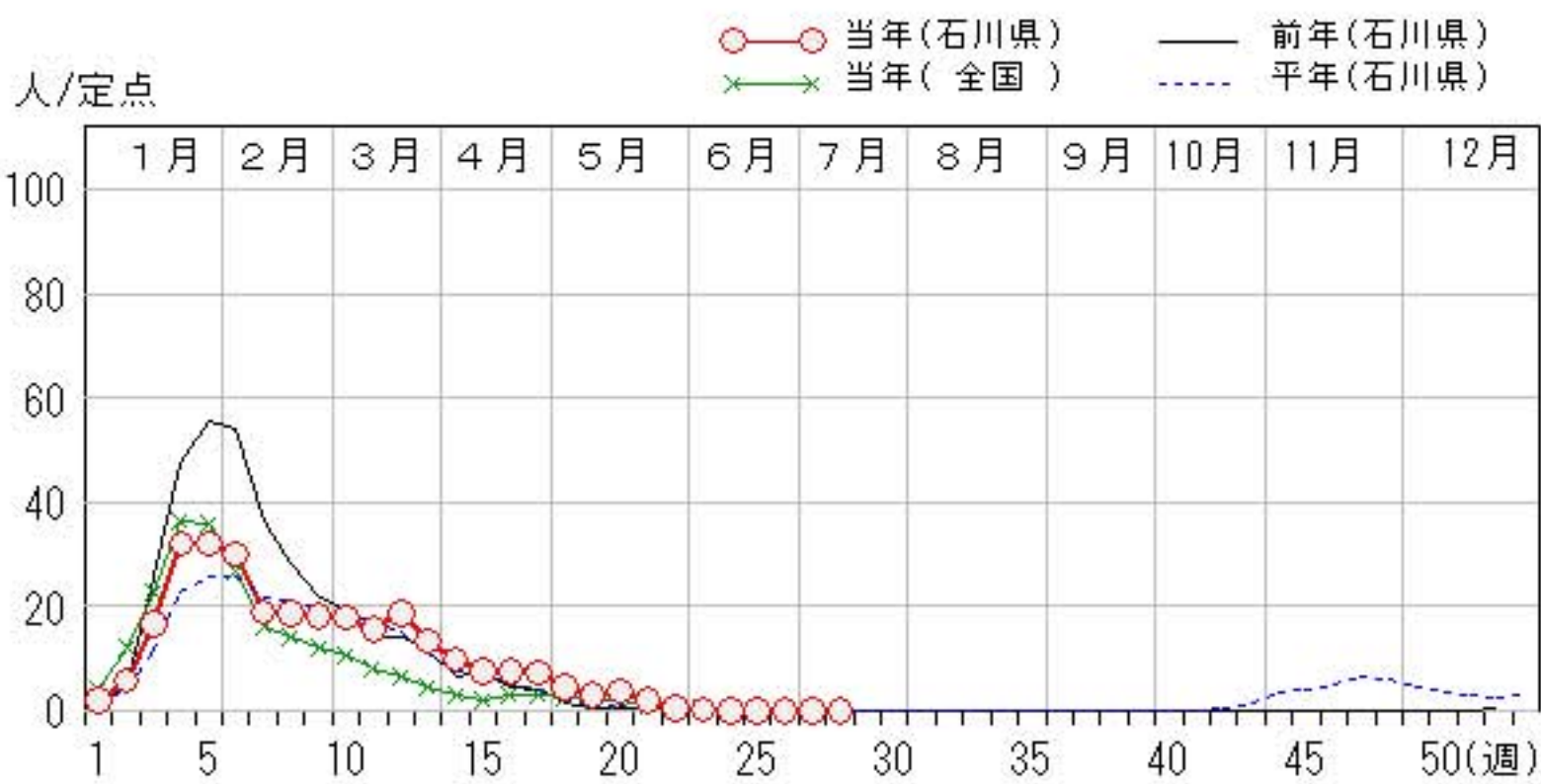
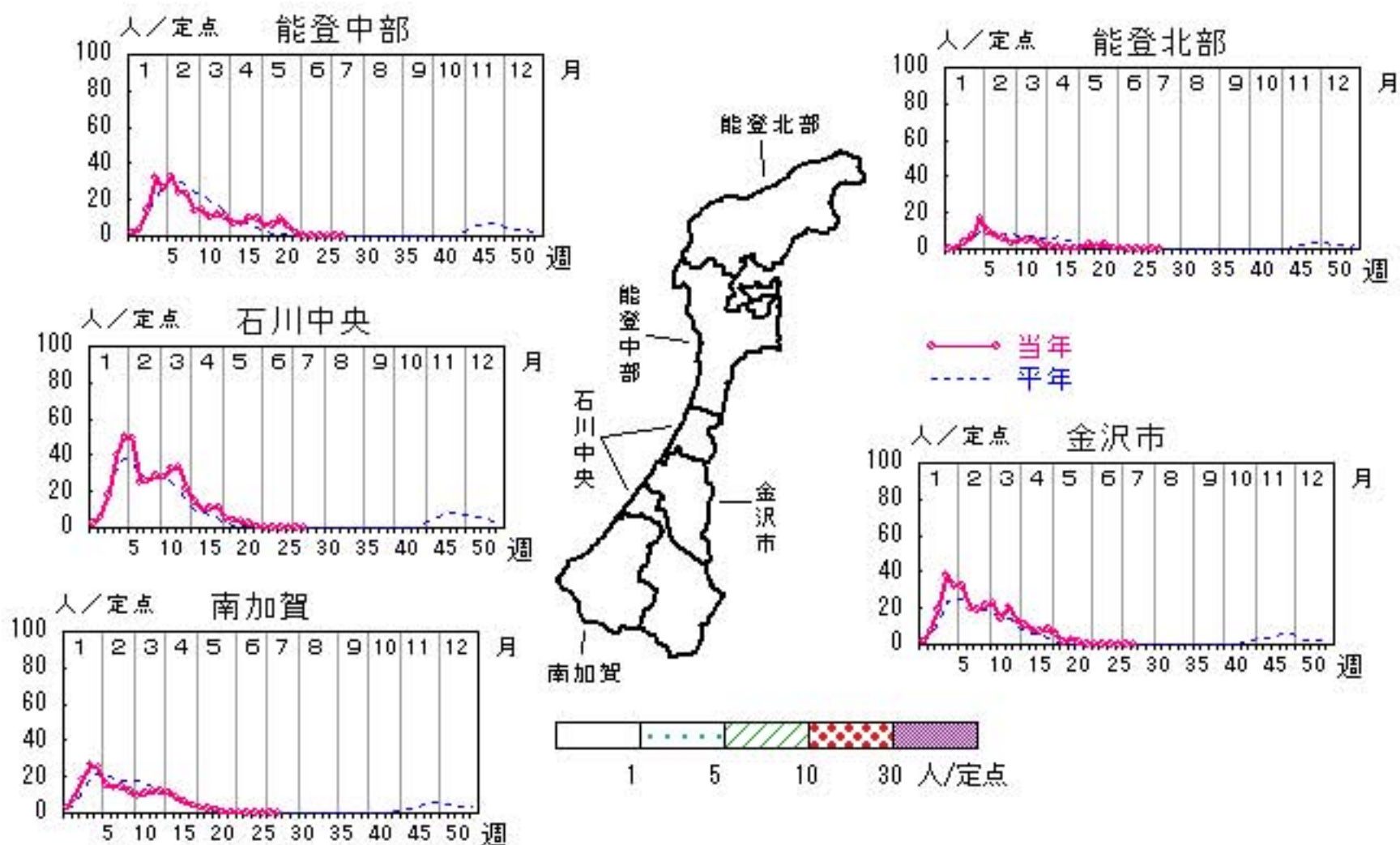

RSウイルス感染症

2013年24週～28週

上段: 定点からの患者報告数
下段: 定点あたりの患者数

| | 24 週 | 25 週 | 26 週 | 27 週 | 28 週 |
|------|------------------|------------------|------------------|------------------|------------------|
| 石川県 | 4 0.14 | 4 0.14 | 0 0.00 | 1 0.03 | 2 0.07 |
| 金沢市 | 2 0.20 | 2 0.20 | 0 0.00 | 1 0.10 | 1 0.10 |
| 南加賀 | 0 0.00 | 0 0.00 | 0 0.00 | 0 0.00 | 1 0.17 |
| 石川中央 | 1 0.17 | 2 0.33 | 0 0.00 | 0 0.00 | 0 0.00 |
| 能登中部 | 0 0.00 | 0 0.00 | 0 0.00 | 0 0.00 | 0 0.00 |
| 能登北部 | 1 0.33 | 0 0.00 | 0 0.00 | 0 0.00 | 0 0.00 |

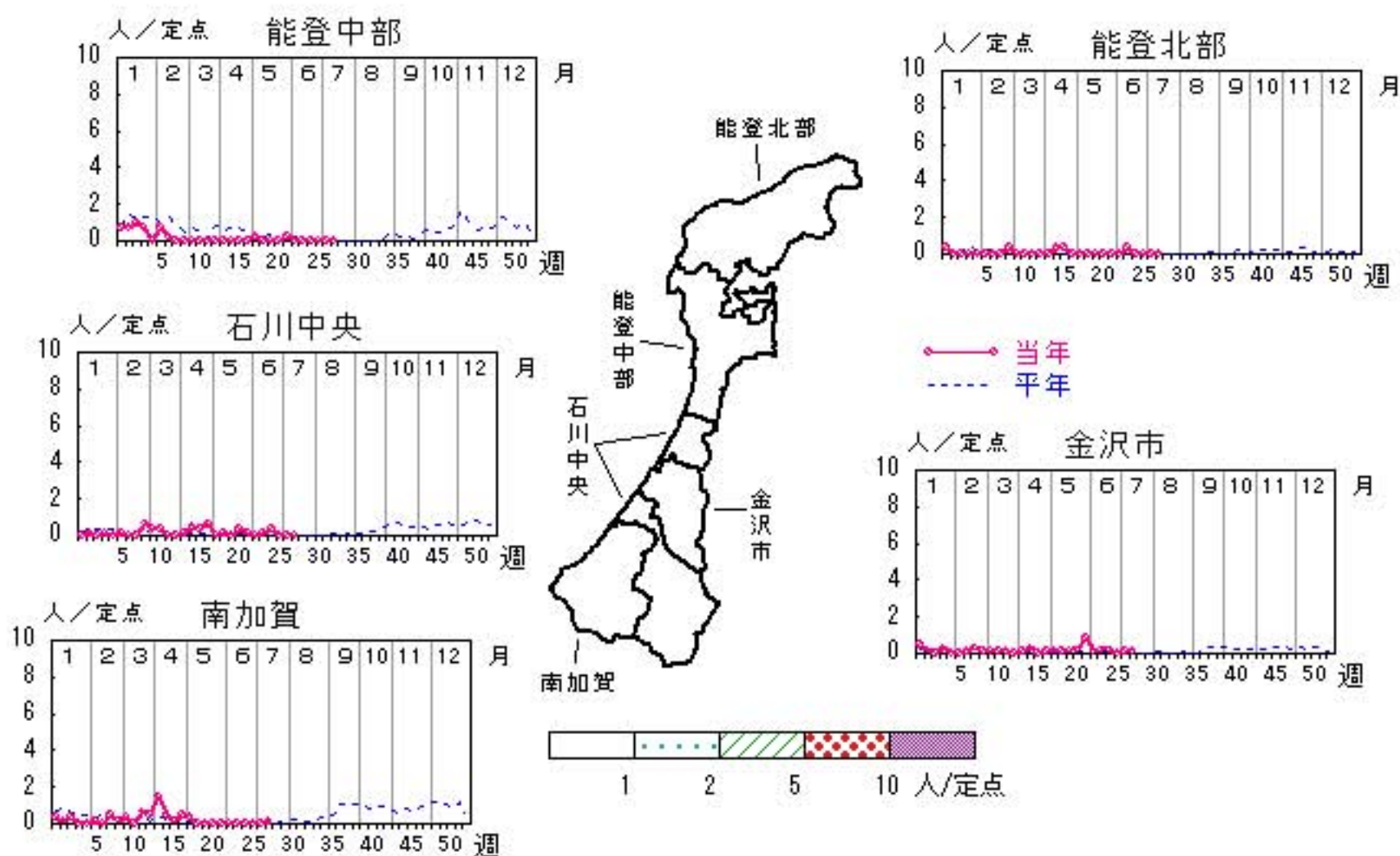

人/定点

○ 当年(石川県) — 前年(石川県)
× 当年(全国) - - - 平年(石川県)

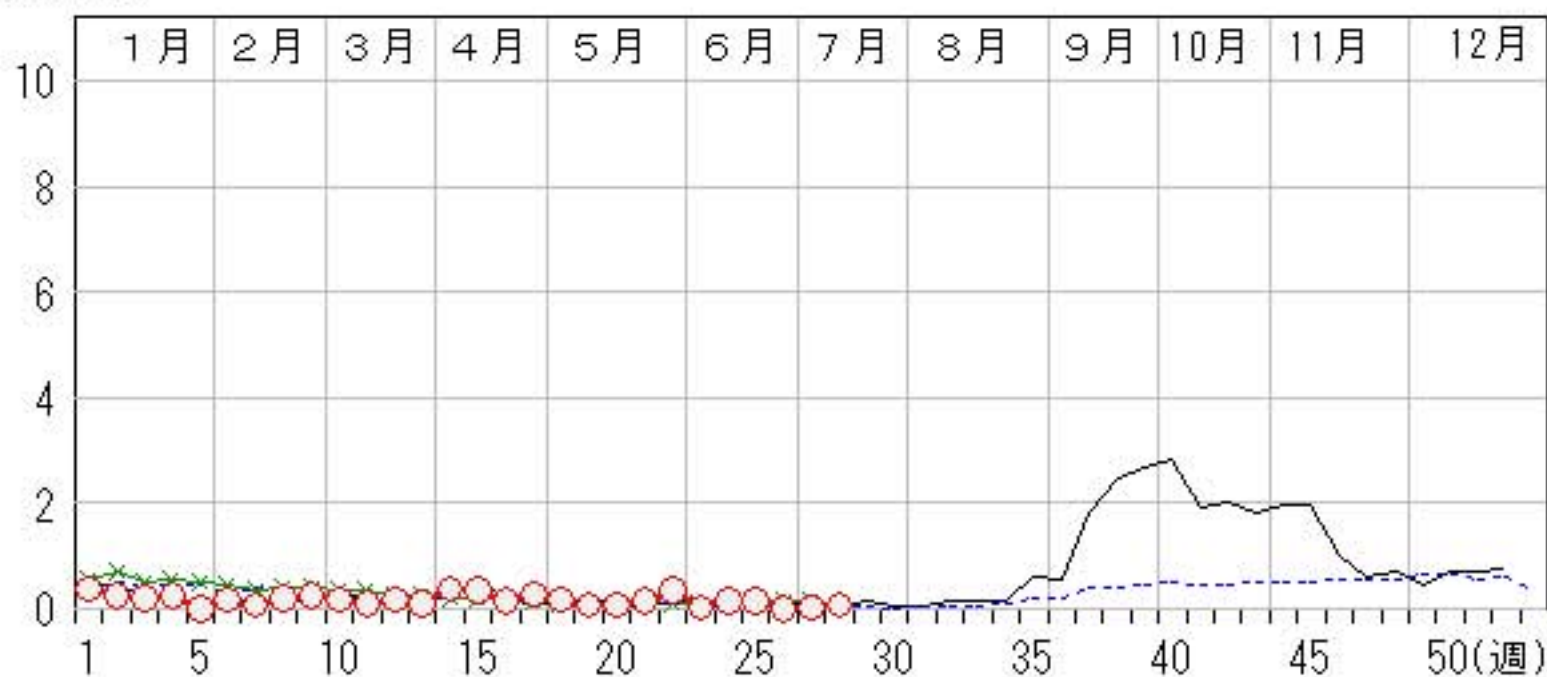

咽頭結膜熱

2013年24週～28週

上段: 定点からの患者報告数
下段: 定点あたりの患者数

| | 24 週 | 25 週 | 26 週 | 27 週 | 28 週 |
|------|------------|------------|------------|------------|------------|
| 石川県 | 34 1.17 | 35 1.21 | 21 0.72 | 27 0.93 | 11 0.38 |
| 金沢市 | 12 1.20 | 9 0.90 | 6 0.60 | 4 0.40 | 5 0.50 |
| 南加賀 | 6 1.00 | 4 0.67 | 2 0.33 | 6 1.00 | 2 0.33 |
| 石川中央 | 6 1.00 | 7 1.17 | 5 0.83 | 5 0.83 | 4 0.67 |
| 能登中部 | 8 2.00 | 13 3.25 | 7 1.75 | 9 2.25 | 0 0.00 |
| 能登北部 | 2 0.67 | 2 0.67 | 1 0.33 | 3 1.00 | 0 0.00 |

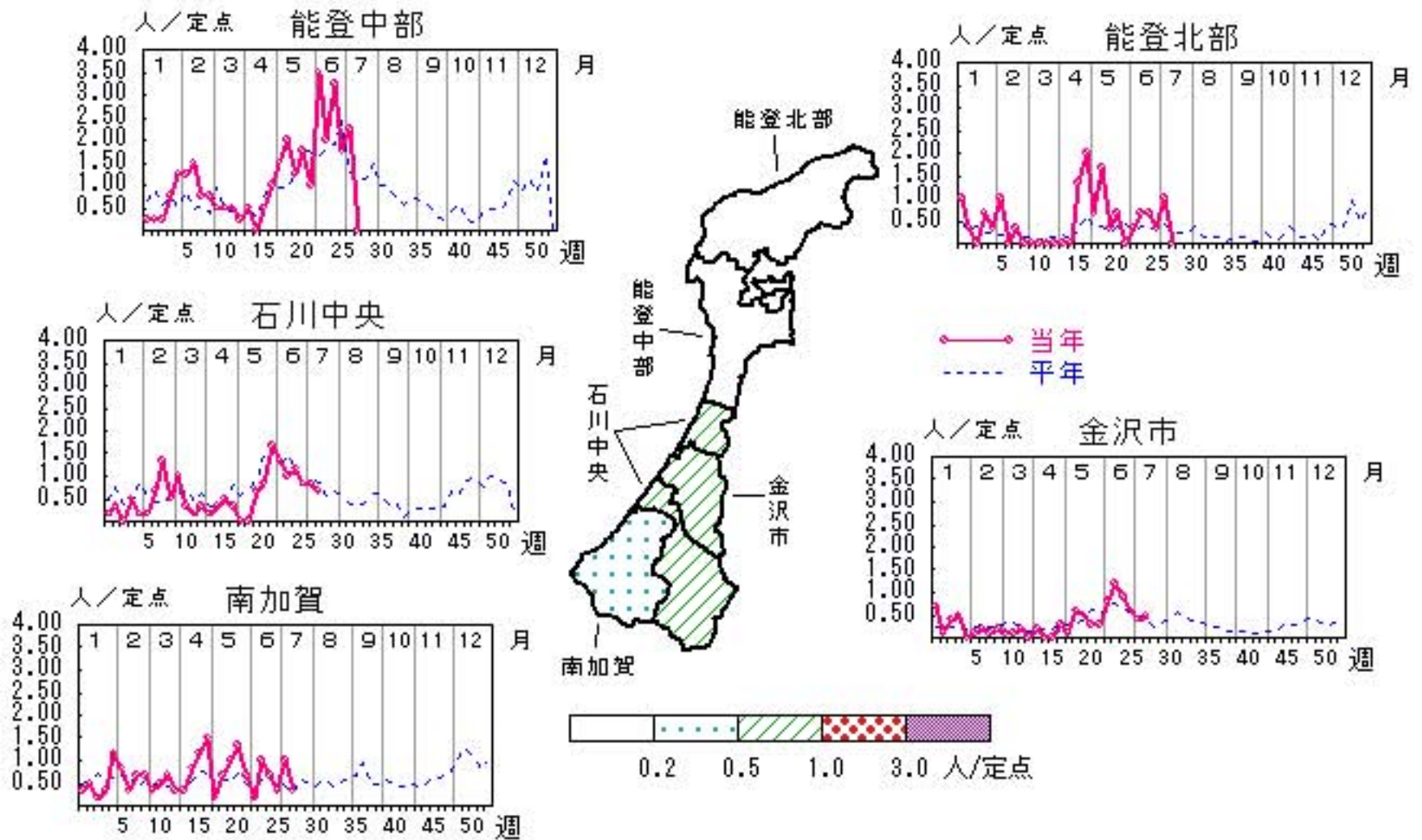

人/定点

○ 当年(石川県) — 前年(石川県)
 × 当年(全国) - - - 平年(石川県)



A群溶血性レンサ球菌咽頭炎

2013年24週～28週

上段: 定点からの患者報告数
下段: 定点あたりの患者数

| | 24週 | 25週 | 26週 | 27週 | 28週 |
|------|-------------------|-------------------|-------------------|-------------------|-------------------|
| 石川県 | 94 3.24 | 87 3.00 | 73 2.52 | 55 1.90 | 57 1.97 |
| 金沢市 | 37 3.70 | 38 3.80 | 23 2.30 | 9 0.90 | 13 1.30 |
| 南加賀 | 15 2.50 | 17 2.83 | 16 2.67 | 9 1.50 | 15 2.50 |
| 石川中央 | 11 1.83 | 10 1.67 | 9 1.50 | 10 1.67 | 6 1.00 |
| 能登中部 | 27 6.75 | 20 5.00 | 22 5.50 | 25 6.25 | 23 5.75 |
| 能登北部 | 4 1.33 | 2 0.67 | 3 1.00 | 2 0.67 | 0 0.00 |

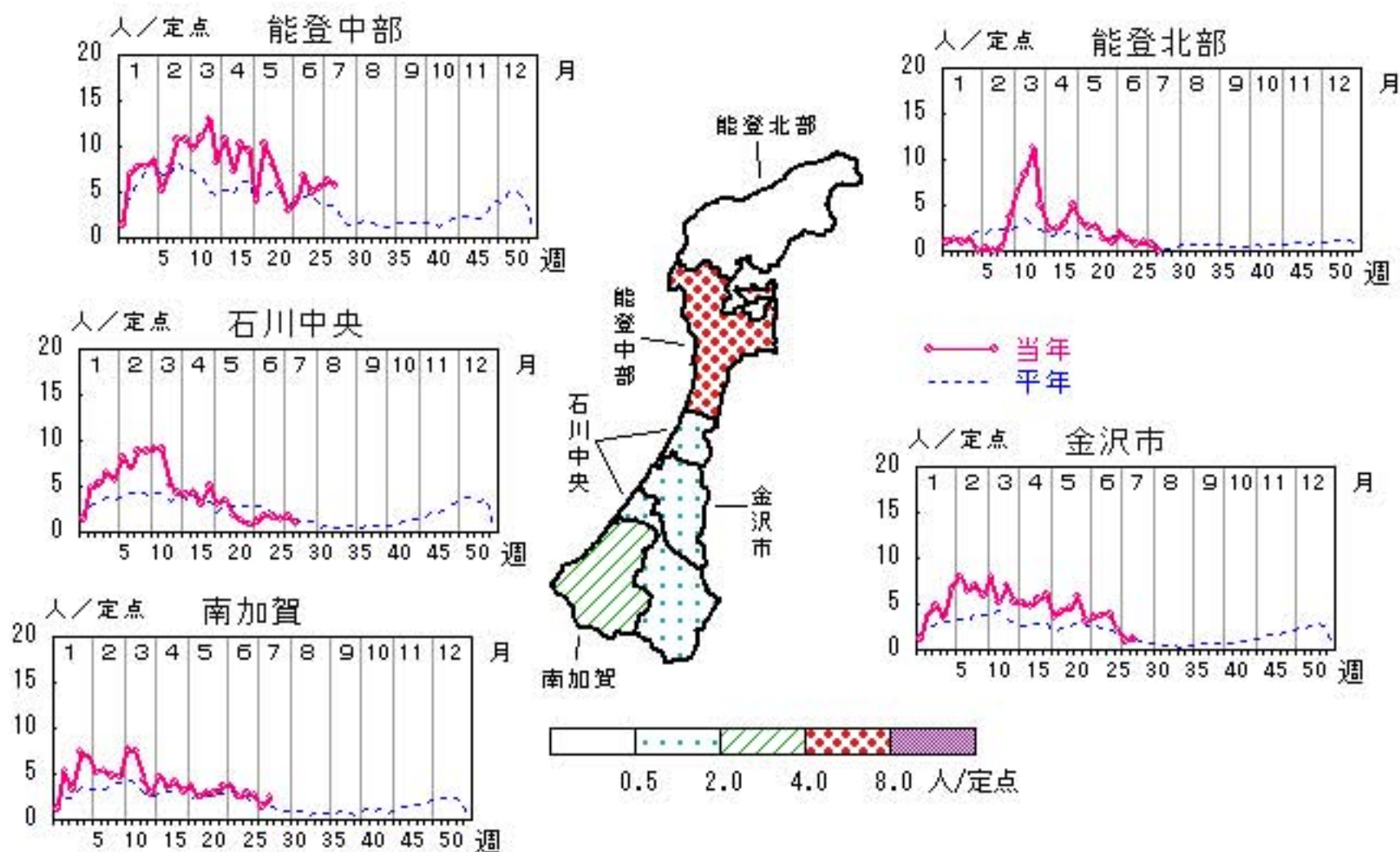

人/定点

○—○ 当年(石川県) — 前年(石川県)
 ×—× 当年(全国) - - - 平年(石川県)

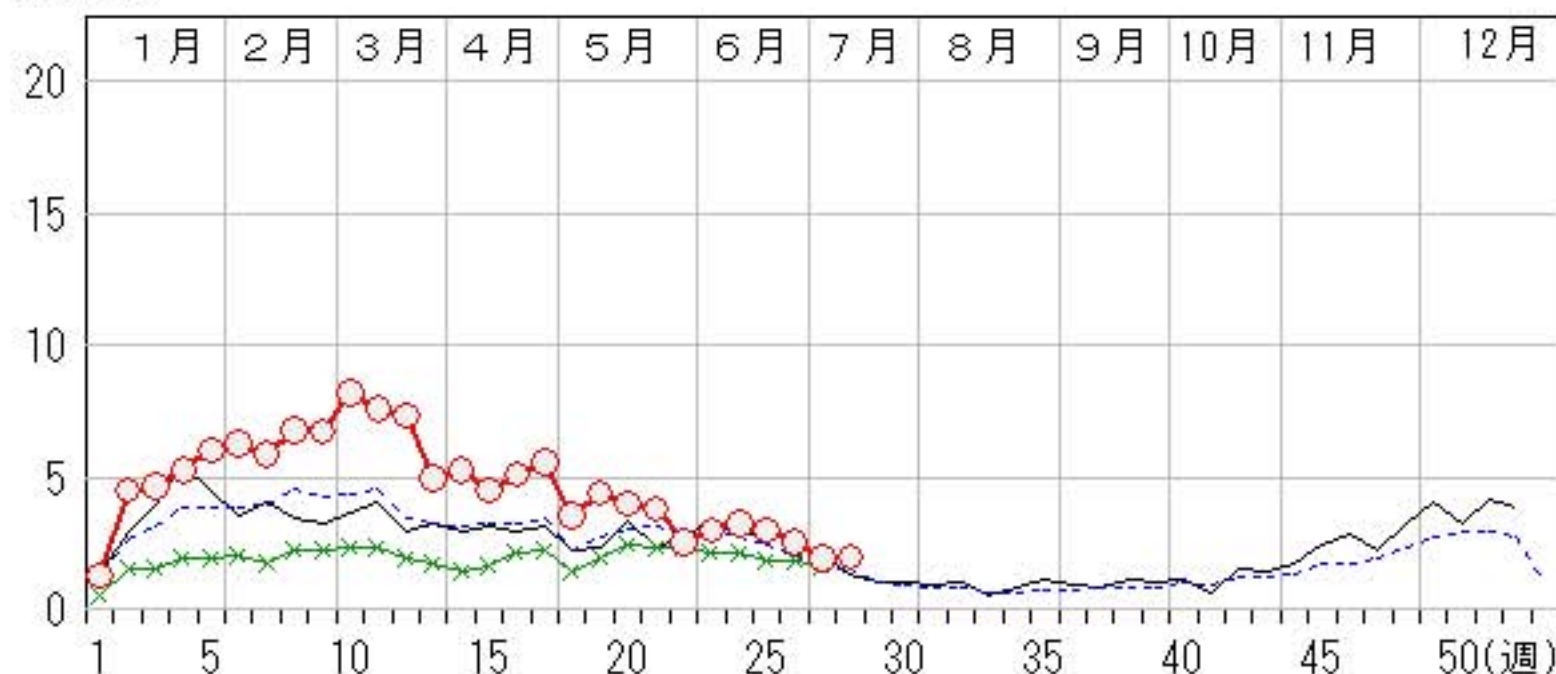

感染性胃腸炎

2013年24週～28週

上段: 定点からの患者報告数
下段: 定点あたりの患者数

| | 24週 | 25週 | 26週 | 27週 | 28週 |
|------|--------------------|--------------------|--------------------|-------------------|-------------------|
| 石川県 | 163 5.62 | 117 4.03 | 104 3.59 | 81 2.79 | 89 3.07 |
| 金沢市 | 48 4.80 | 32 3.20 | 19 1.90 | 18 1.80 | 19 1.90 |
| 南加賀 | 32 5.33 | 31 5.17 | 34 5.67 | 23 3.83 | 33 5.50 |
| 石川中央 | 65 10.83 | 49 8.17 | 36 6.00 | 31 5.17 | 26 4.33 |
| 能登中部 | 18 4.50 | 5 1.25 | 15 3.75 | 9 2.25 | 11 2.75 |
| 能登北部 | 0 0.00 | 0 0.00 | 0 0.00 | 0 0.00 | 0 0.00 |

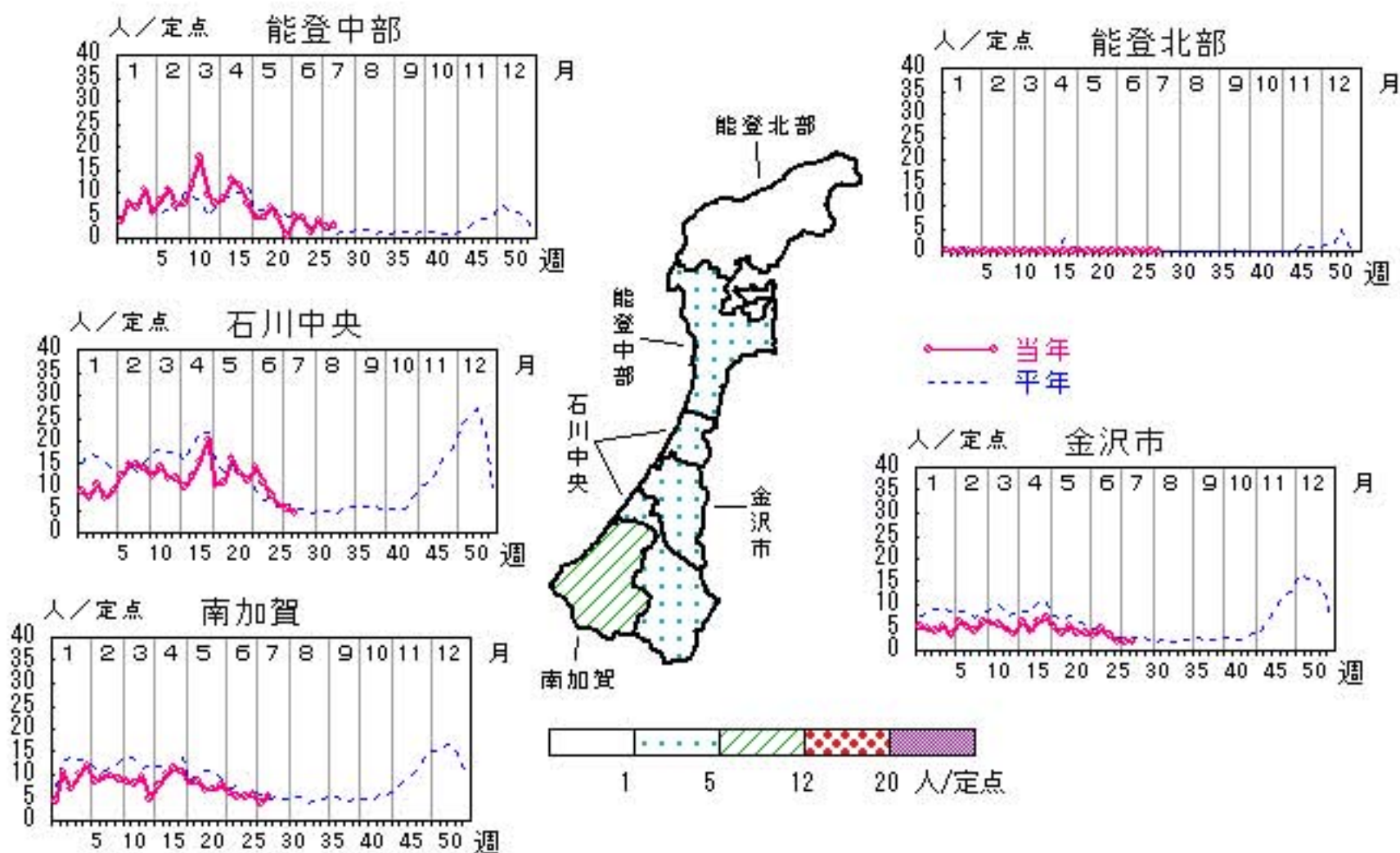

人/定点
 ○ 当年(石川県) — 前年(石川県)
 × 当年(全国) - - - 平年(石川県)

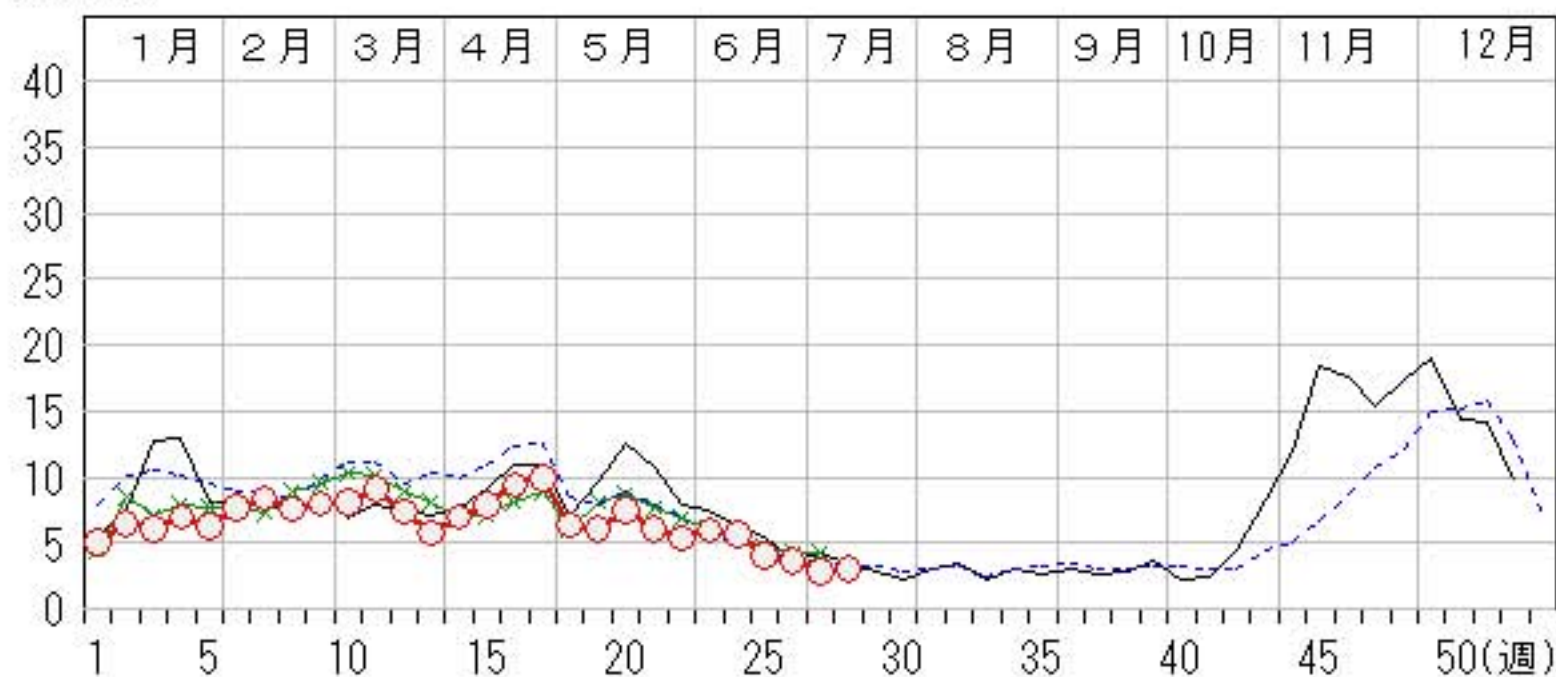

水痘

2013年24週～28週

上段:定点からの患者報告数
下段:定点あたりの患者数

| | 24週 | 25週 | 26週 | 27週 | 28週 |
|------|-------------------|-------------------|-------------------|-------------------|-------------------|
| 石川県 | 60 2.07 | 42 1.45 | 21 0.72 | 48 1.66 | 17 0.59 |
| 金沢市 | 12 1.20 | 4 0.40 | 4 0.40 | 6 0.60 | 4 0.40 |
| 南加賀 | 4 0.67 | 11 1.83 | 3 0.50 | 25 4.17 | 2 0.33 |
| 石川中央 | 28 4.67 | 22 3.67 | 9 1.50 | 15 2.50 | 7 1.17 |
| 能登中部 | 7 1.75 | 3 0.75 | 3 0.75 | 1 0.25 | 3 0.75 |
| 能登北部 | 9 3.00 | 2 0.67 | 2 0.67 | 1 0.33 | 1 0.33 |

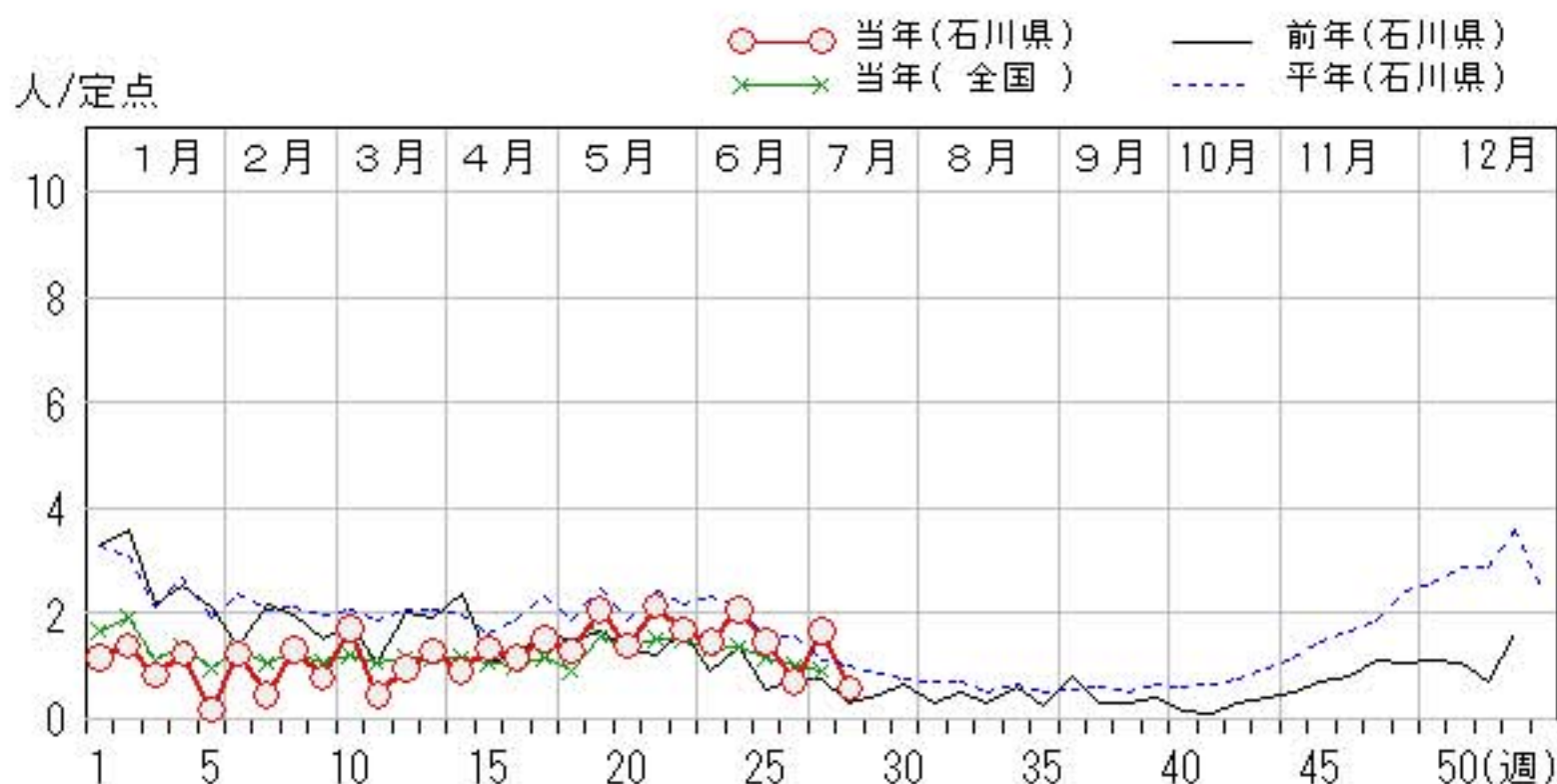
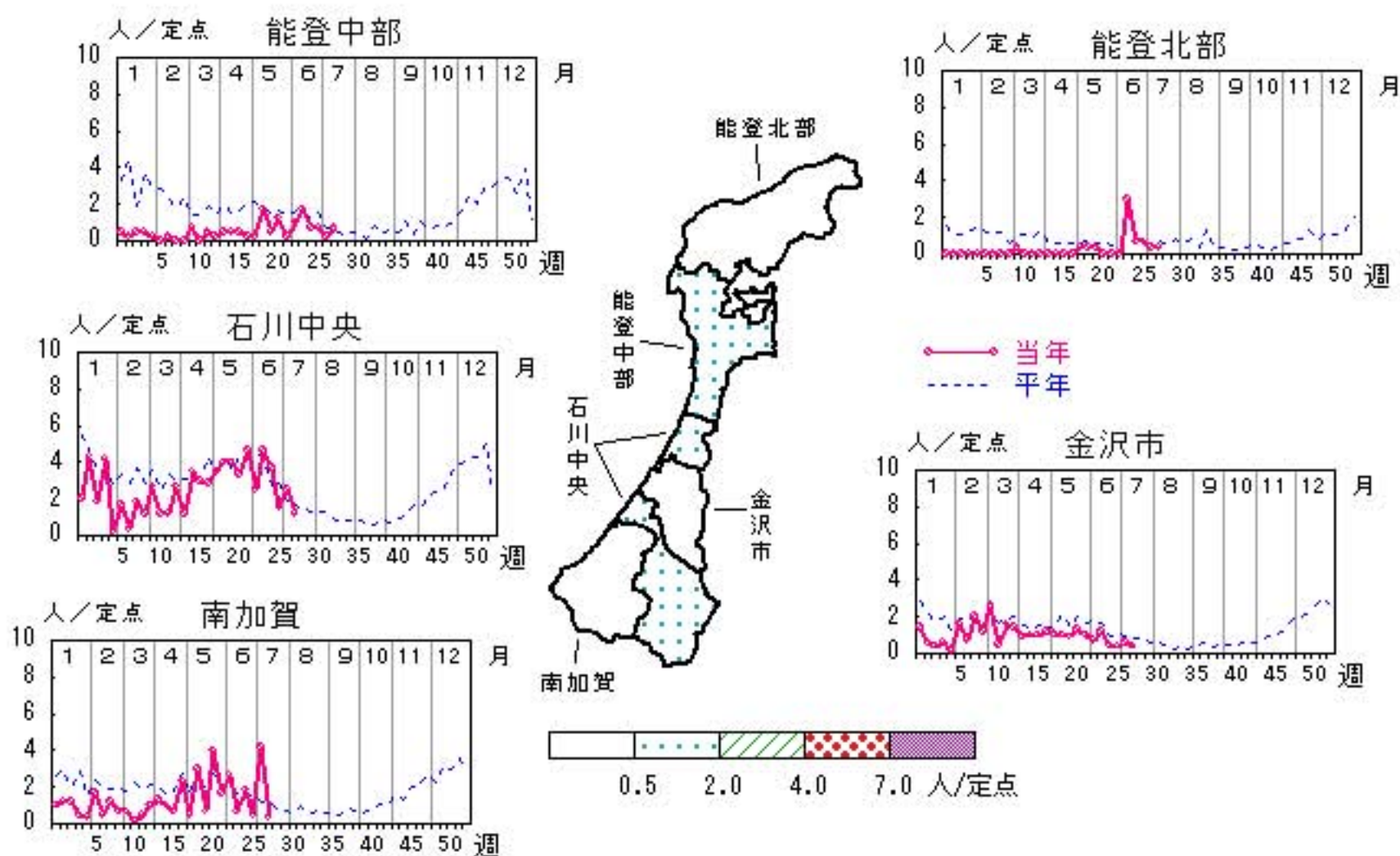

手足口病

2013年24週～28週

上段:定点からの患者報告数
下段:定点あたりの患者数

| | 24週 | 25週 | 26週 | 27週 | 28週 |
|------|-------------------|-------------------|-------------------|-------------------|-------------------|
| 石川県 | 21 0.72 | 19 0.66 | 15 0.52 | 27 0.93 | 71 2.45 |
| 金沢市 | 5 0.50 | 8 0.80 | 6 0.60 | 7 0.70 | 26 2.60 |
| 南加賀 | 0 0.00 | 1 0.17 | 0 0.00 | 0 0.00 | 8 1.33 |
| 石川中央 | 5 0.83 | 5 0.83 | 4 0.67 | 14 2.33 | 22 3.67 |
| 能登中部 | 11 2.75 | 5 1.25 | 5 1.25 | 6 1.50 | 15 3.75 |
| 能登北部 | 0 0.00 | 0 0.00 | 0 0.00 | 0 0.00 | 0 0.00 |

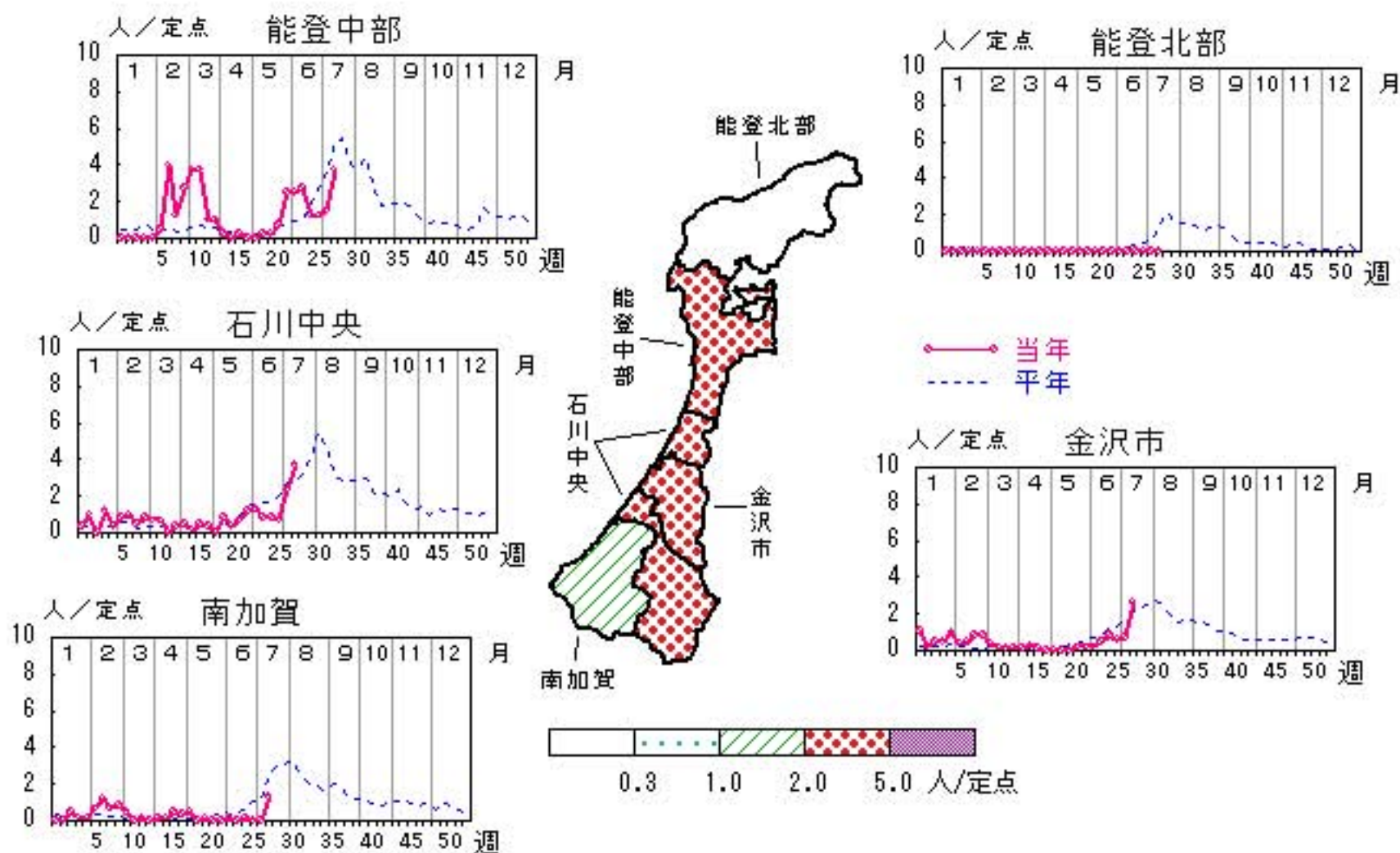

人/定点

○—○ 当年(石川県) — 前年(石川県)
 ×—× 当年(全国) - - - 平年(石川県)

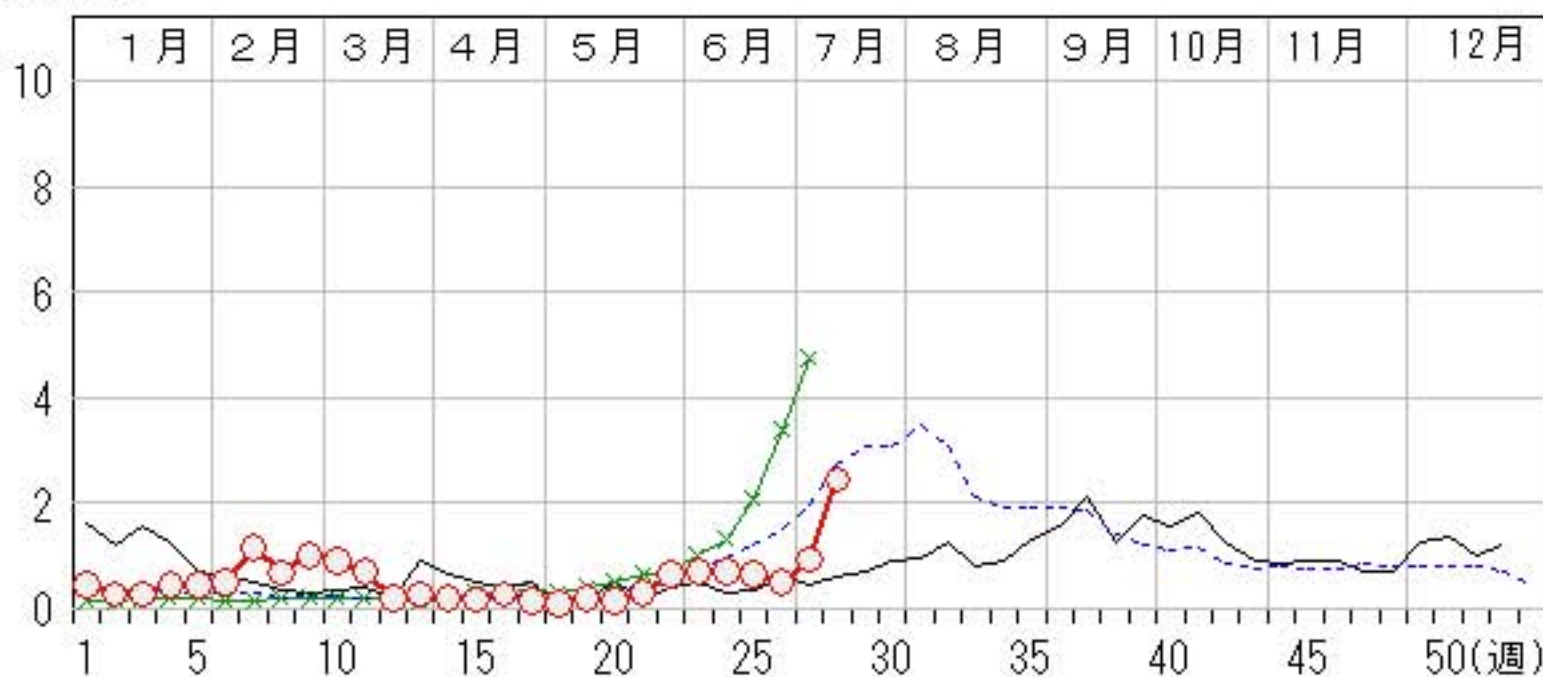

伝染性紅斑

2013年24週～28週

上段: 定点からの患者報告数
下段: 定点あたりの患者数

| | 24 週 | 25 週 | 26 週 | 27 週 | 28 週 |
|------|------------------|------------------|------------------|------------------|------------------|
| 石川県 | 2 0.07 | 0 0.00 | 1 0.03 | 1 0.03 | 1 0.03 |
| 金沢市 | 0 0.00 | 0 0.00 | 0 0.00 | 0 0.00 | 0 0.00 |
| 南加賀 | 0 0.00 | 0 0.00 | 0 0.00 | 0 0.00 | 0 0.00 |
| 石川中央 | 0 0.00 | 0 0.00 | 0 0.00 | 0 0.00 | 0 0.00 |
| 能登中部 | 2 0.50 | 0 0.00 | 1 0.25 | 1 0.25 | 1 0.25 |
| 能登北部 | 0 0.00 | 0 0.00 | 0 0.00 | 0 0.00 | 0 0.00 |

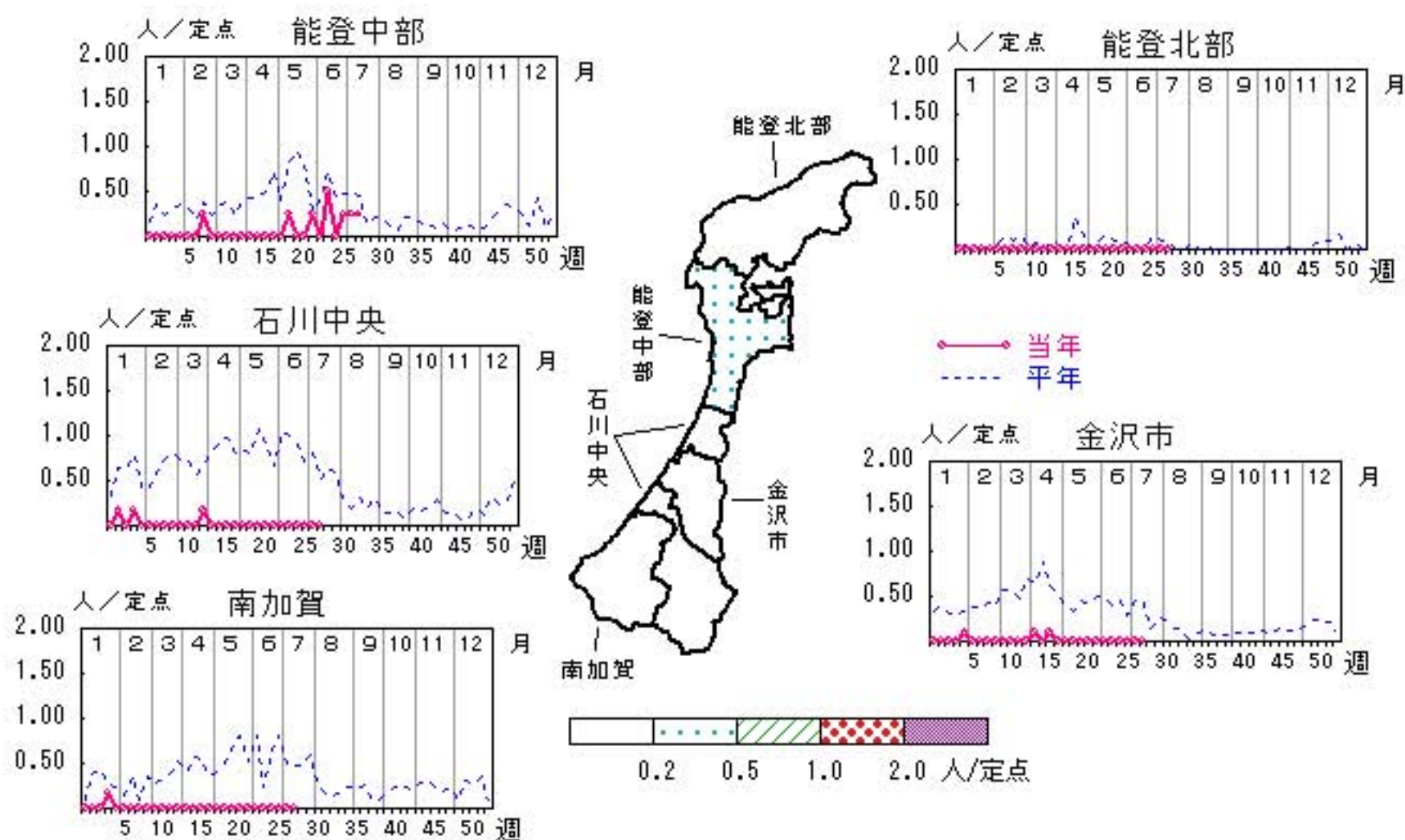

人/定点

○ 当年(石川県) — 前年(石川県)
 × 当年(全国) - - - 平年(石川県)

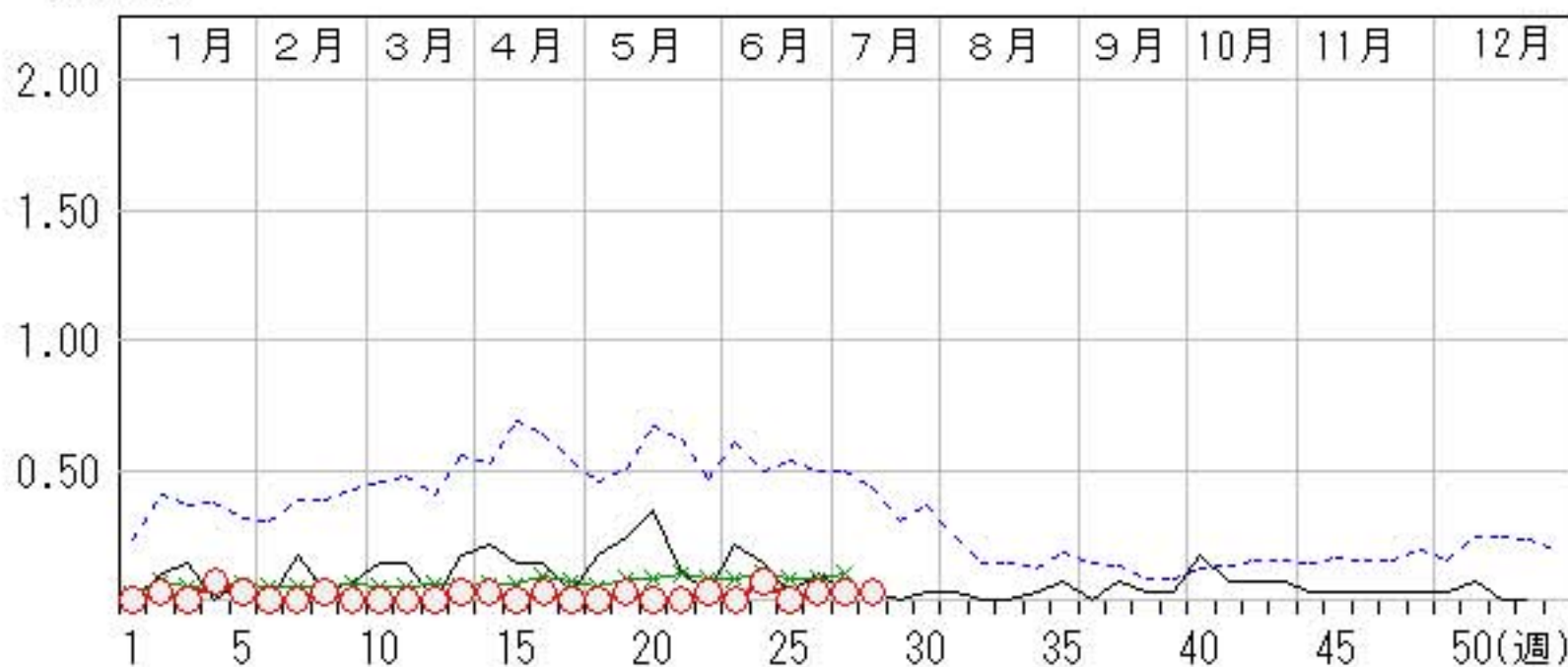

突発性発しん

2013年24週～28週

上段: 定点からの患者報告数
下段: 定点あたりの患者数

| | 24週 | 25週 | 26週 | 27週 | 28週 |
|------|-------------------|-------------------|-------------------|-------------------|-------------------|
| 石川県 | 10 0.34 | 23 0.79 | 18 0.62 | 15 0.52 | 20 0.69 |
| 金沢市 | 2 0.20 | 9 0.90 | 7 0.70 | 5 0.50 | 6 0.60 |
| 南加賀 | 0 0.00 | 4 0.67 | 1 0.17 | 2 0.33 | 2 0.33 |
| 石川中央 | 4 0.67 | 8 1.33 | 7 1.17 | 7 1.17 | 11 1.83 |
| 能登中部 | 3 0.75 | 2 0.50 | 3 0.75 | 1 0.25 | 1 0.25 |
| 能登北部 | 1 0.33 | 0 0.00 | 0 0.00 | 0 0.00 | 0 0.00 |

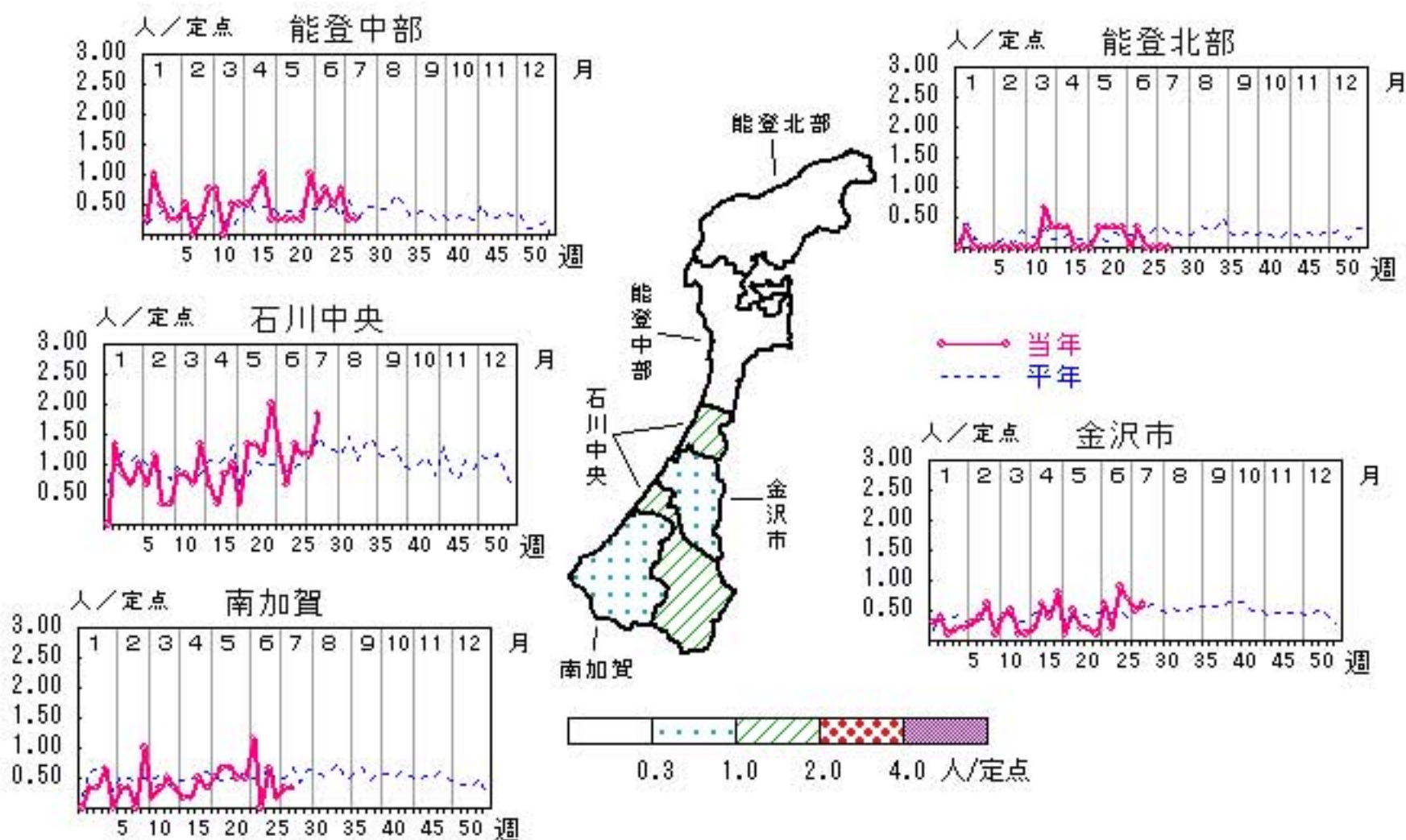

人/定点
 ○ 当年(石川県) — 前年(石川県)
 × 当年(全国) - - - 平年(石川県)

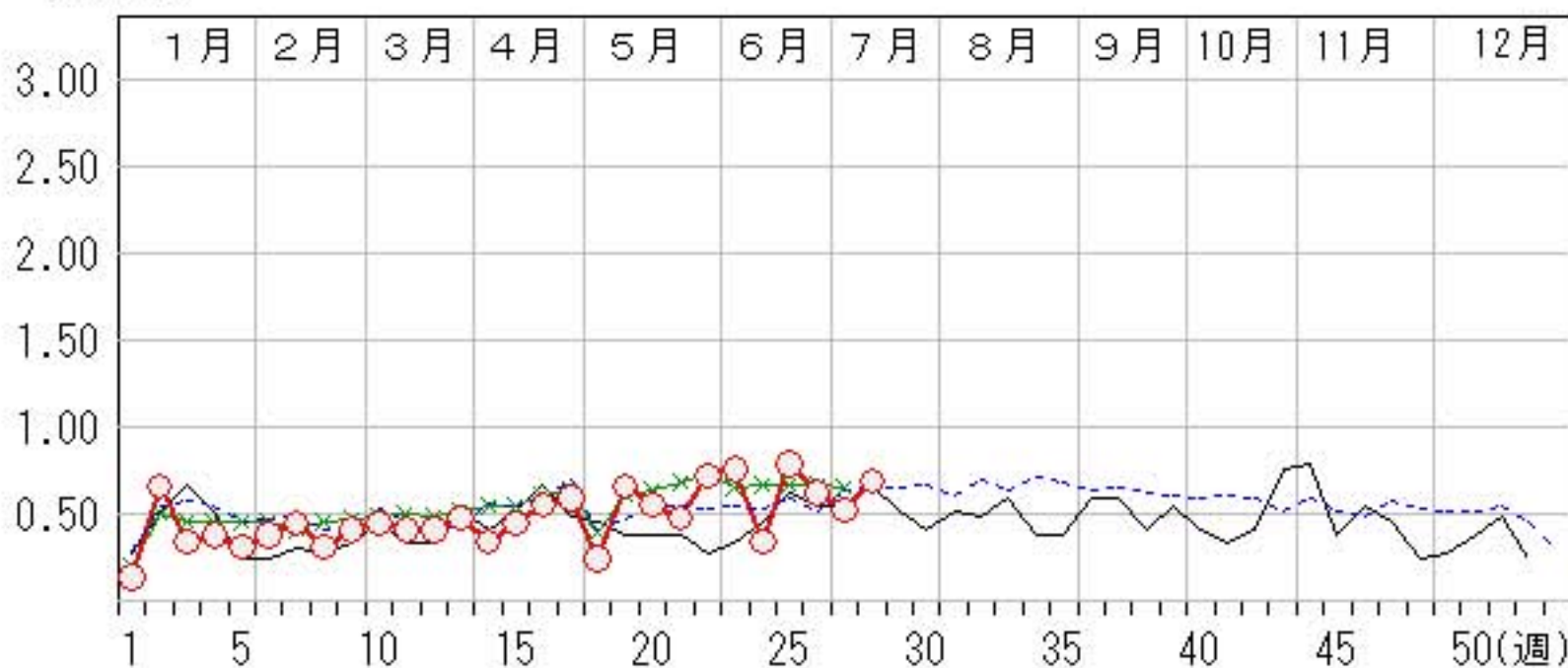

ヘルパンギーナ

2013年24週～28週

上段: 定点からの患者報告数
下段: 定点あたりの患者数

| | 24週 | 25週 | 26週 | 27週 | 28週 |
|------|------------------|------------------|-------------------|-------------------|--------------------|
| 石川県 | 6 0.21 | 7 0.24 | 17 0.59 | 68 2.34 | 125 4.31 |
| 金沢市 | 0 0.00 | 1 0.10 | 0 0.00 | 9 0.90 | 16 1.60 |
| 南加賀 | 6 1.00 | 4 0.67 | 9 1.50 | 15 2.50 | 23 3.83 |
| 石川中央 | 0 0.00 | 1 0.17 | 0 0.00 | 7 1.17 | 9 1.50 |
| 能登中部 | 0 0.00 | 1 0.25 | 8 2.00 | 37 9.25 | 77 19.25 |
| 能登北部 | 0 0.00 | 0 0.00 | 0 0.00 | 0 0.00 | 0 0.00 |

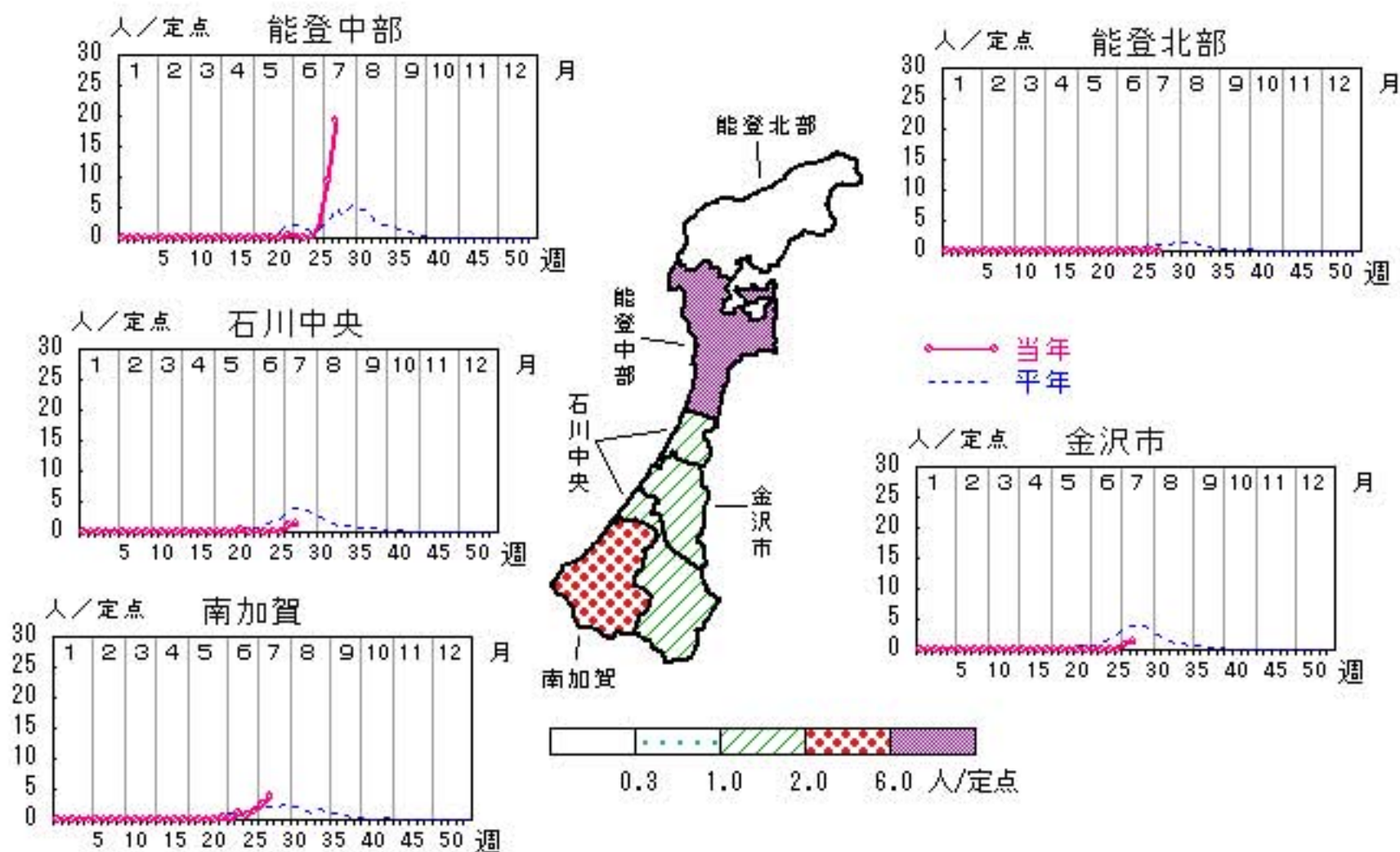

人/定点

○—○ 当年(石川県) — 前年(石川県)
 ×—× 当年(全国) - - - 平年(石川県)



流行性耳下腺炎

2013年24週～28週

上段:定点からの患者報告数
下段:定点あたりの患者数

| | 24週 | 25週 | 26週 | 27週 | 28週 |
|------|------------------|-------------------|------------------|------------------|------------------|
| 石川県 | 5 0.17 | 10 0.34 | 0 0.00 | 4 0.14 | 4 0.14 |
| 金沢市 | 1 0.10 | 6 0.60 | 0 0.00 | 2 0.20 | 1 0.10 |
| 南加賀 | 2 0.33 | 0 0.00 | 0 0.00 | 0 0.00 | 0 0.00 |
| 石川中央 | 1 0.17 | 2 0.33 | 0 0.00 | 2 0.33 | 2 0.33 |
| 能登中部 | 1 0.25 | 1 0.25 | 0 0.00 | 0 0.00 | 1 0.25 |
| 能登北部 | 0 0.00 | 1 0.33 | 0 0.00 | 0 0.00 | 0 0.00 |

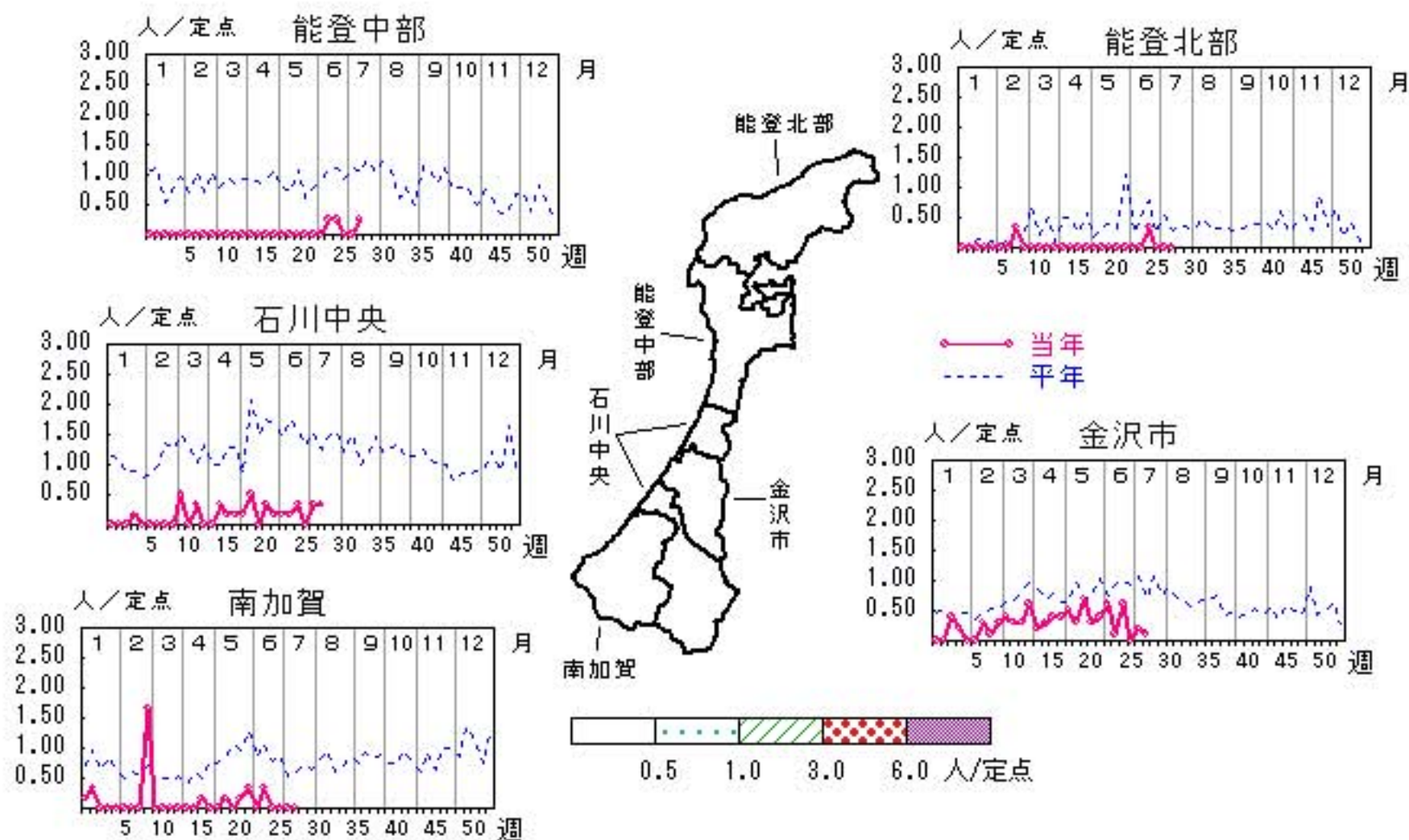

人/定点

○ 当年(石川県) — 前年(石川県)
× 当年(全国) - - - 平年(石川県)

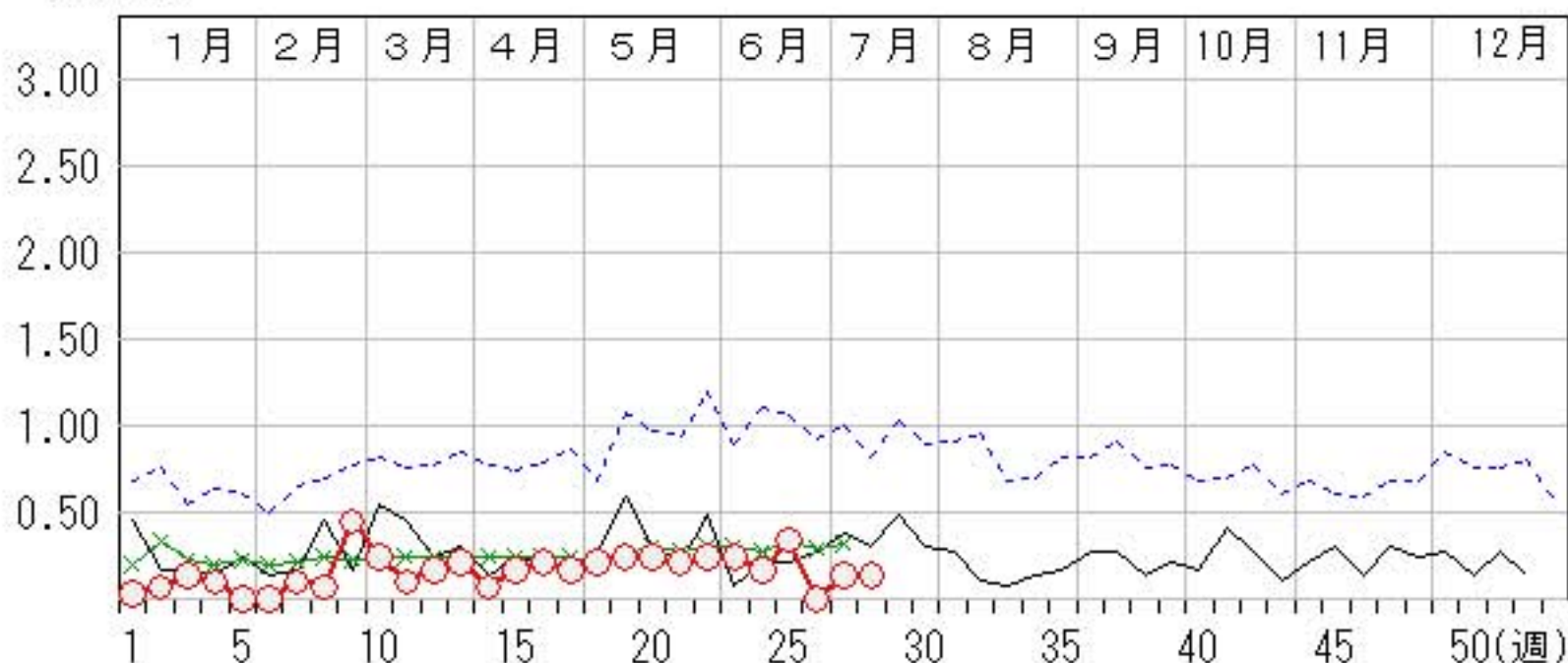

流行性角結膜炎

2013年24週～28週

上段:定点からの患者報告数
下段:定点あたりの患者数

| | 24週 | 25週 | 26週 | 27週 | 28週 |
|------|------------------|------------------|------------------|------------------|------------------|
| 石川県 | 1 0.14 | 3 0.43 | 5 0.71 | 0 0.00 | 1 0.14 |
| 金沢市 | 0 0.00 | 3 1.00 | 1 0.33 | 0 0.00 | 0 0.00 |
| 南加賀 | 0 0.00 | 0 0.00 | 0 0.00 | 0 0.00 | 0 0.00 |
| 石川中央 | 1 1.00 | 0 0.00 | 4 4.00 | 0 0.00 | 1 1.00 |
| 能登中部 | 0 0.00 | 0 0.00 | 0 0.00 | 0 0.00 | 0 0.00 |
| 能登北部 | 0 0.00 | 0 0.00 | 0 0.00 | 0 0.00 | 0 0.00 |

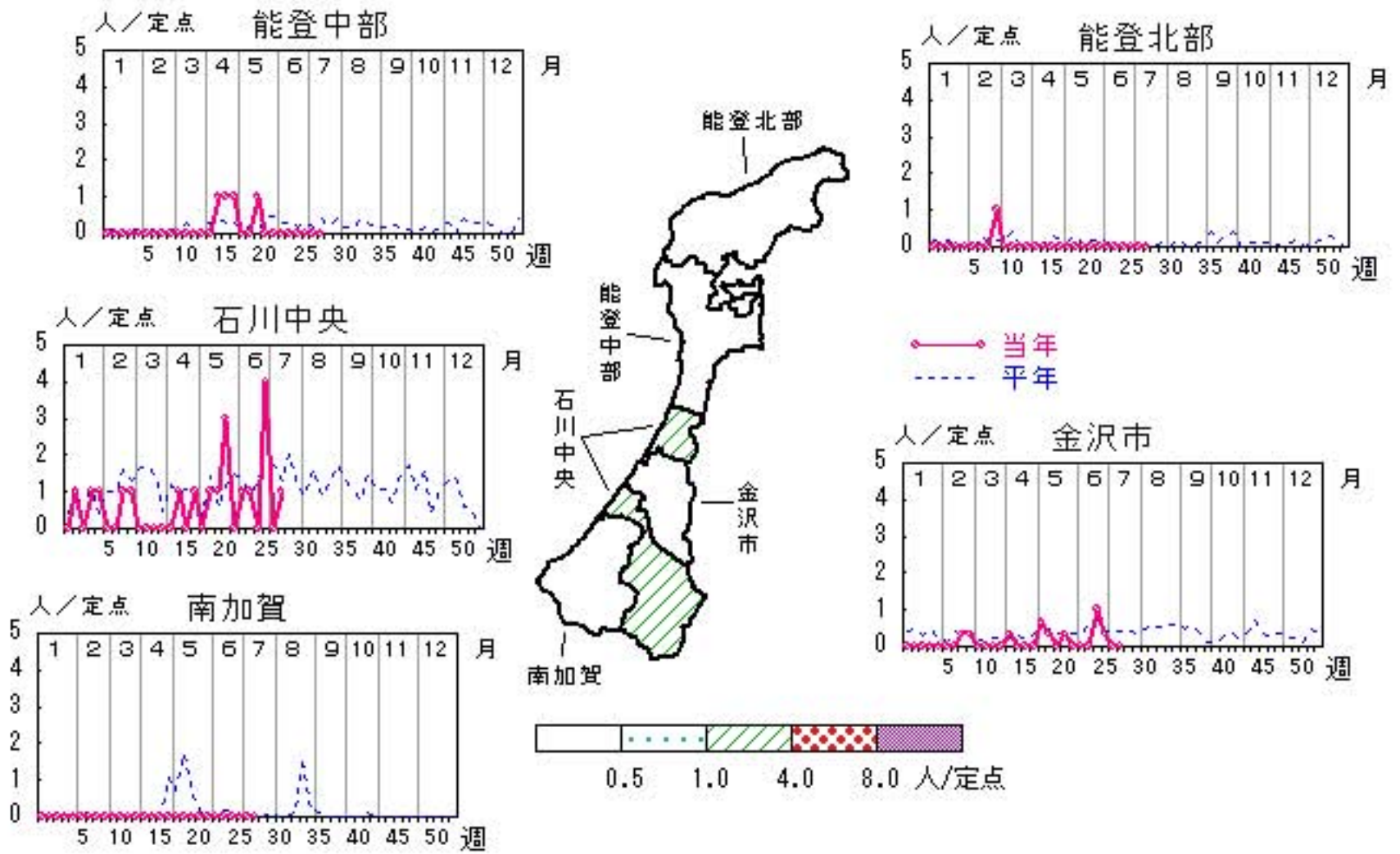

マイコプラズマ肺炎

2013年24週～28週

上段: 定点からの患者報告数
下段: 定点あたりの患者数

| | 24 週 | 25 週 | 26 週 | 27 週 | 28 週 |
|------|-------------------|------------------|------------------|------------------|------------------|
| 石川県 | 12 2.40 | 9 1.80 | 6 1.20 | 3 0.60 | 3 0.60 |
| 金沢市 | 0 0.00 | 0 0.00 | 0 0.00 | 0 0.00 | 0 0.00 |
| 南加賀 | 4 4.00 | 3 3.00 | 2 2.00 | 1 1.00 | 1 1.00 |
| 石川中央 | 0 0.00 | 0 0.00 | 0 0.00 | 0 0.00 | 0 0.00 |
| 能登中部 | 0 0.00 | 0 0.00 | 0 0.00 | 0 0.00 | 0 0.00 |
| 能登北部 | 8 8.00 | 6 6.00 | 4 4.00 | 2 2.00 | 2 2.00 |

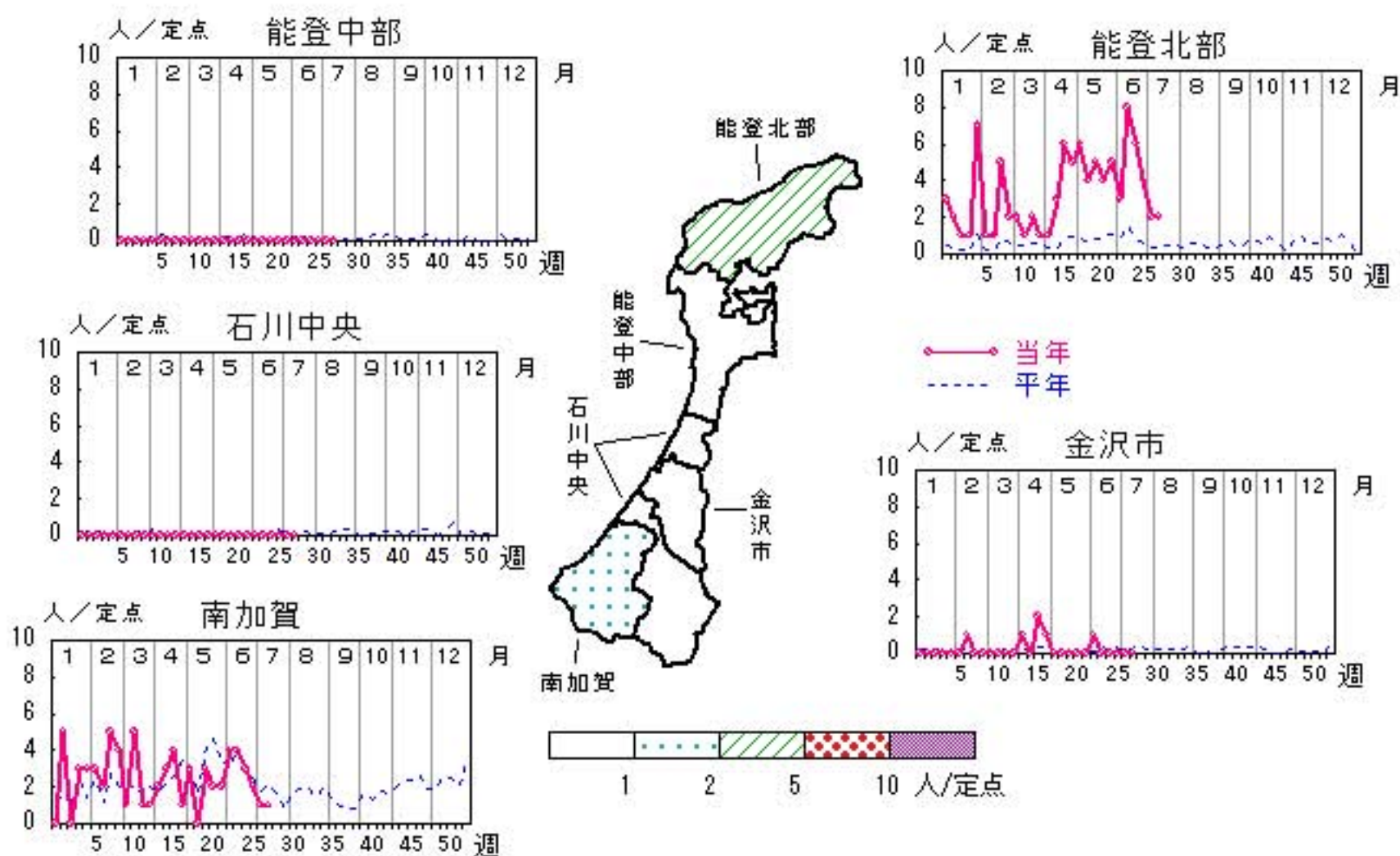

人/定点
 ○—○ 当年(石川県) — 前年(石川県)
 ×—× 当年(全国) - - - 平年(石川県)

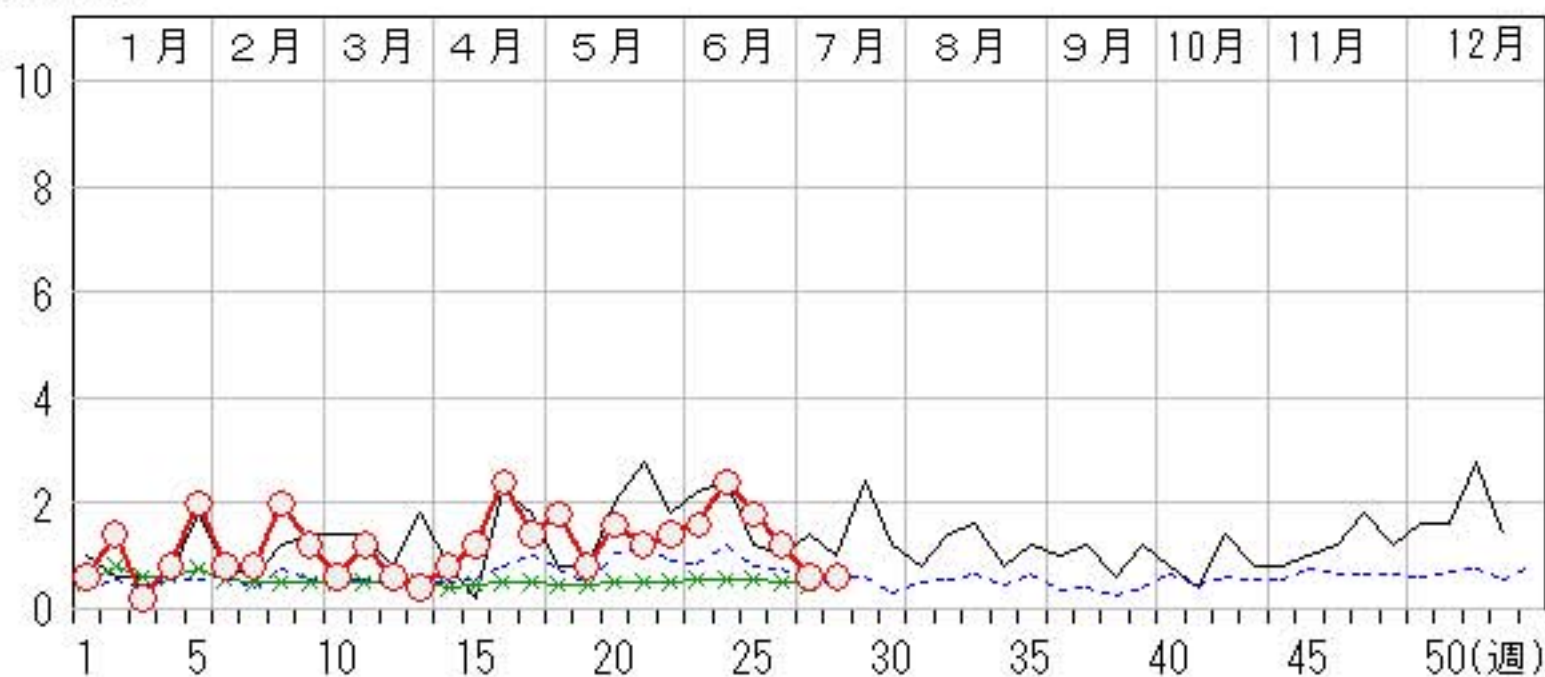

疾病別・年齢階級別報告患者数

2013年 第28週(石川県)

| インフルエンザ | インフルエンザ | 小児科 | RSウイルス感染症 | 咽頭結膜熱 | A群溶血性レンサ球菌咽頭炎 | 感染性胃腸炎 | 水痘 | 手足口病 | 伝染性紅斑 | 突発性発しん | 百日咳 | ヘルパンギーナ | 流行性耳下腺炎 | 眼科・基幹 | 急性出血性結膜炎 | 流行性角結膜炎 | 細菌性髄膜炎 | 無菌性髄膜炎 | マイコプラズマ肺炎 | クラミジア肺炎 (オウム病除く) |
|---------|---------|---------|-----------|-------|---------------|--------|----|------|-------|--------|-----|---------|---------|---------|----------|---------|--------|--------|-----------|---------------------|
| 計 | 3 | 計 | 2 | 11 | 57 | 89 | 17 | 71 | 1 | 20 | | 125 | 4 | 計 | | 1 | | | 3 | |
| ～5ヶ月 | | ～5ヶ月 | | | | 2 | | 1 | | 1 | | 1 | | ～5ヶ月 | | | | | | |
| ～11ヶ月 | | ～11ヶ月 | | | | 5 | | 6 | | 6 | | 11 | 1 | ～11ヶ月 | | | | | | |
| 1歳 | | 1歳 | 1 | 4 | 2 | 8 | 3 | 19 | | 9 | | 30 | | 1歳 | | | | | | |
| 2歳 | | 2歳 | 1 | 1 | 9 | 6 | 6 | 21 | | 4 | | 32 | | 2歳 | | | | | | |
| 3歳 | | 3歳 | | 1 | 6 | 10 | 8 | 12 | | | | 23 | | 3歳 | | | | | | |
| 4歳 | | 4歳 | | 3 | 5 | 5 | | 4 | | | | 20 | 1 | 4歳 | | | | | | |
| 5歳 | | 5歳 | | 1 | 14 | 2 | | 2 | 1 | | | 3 | 1 | 5歳 | | | | | | |
| 6歳 | 1 | 6歳 | | | 9 | 4 | | 1 | | | | 3 | 1 | 6歳 | | | | | | |
| 7歳 | | 7歳 | | | 1 | 3 | | 1 | | | | 2 | | 7歳 | | | | | | |
| 8歳 | | 8歳 | | | 1 | 3 | | 1 | | | | | | 8歳 | | | | | | |
| 9歳 | 1 | 9歳 | | | 3 | 5 | | 2 | | | | | | 9歳 | | | | | | |
| 10歳～14歳 | | 10歳～14歳 | | | 5 | 19 | | 1 | | | | | | 10歳～14歳 | | | | | | |
| 15歳～19歳 | | 15歳～19歳 | | | | 7 | | | | | | | | 15歳～19歳 | 1 | | | | | |
| 20歳～29歳 | | 20歳以上 | | 1 | 2 | 10 | | | | | | | | 20歳～29歳 | | | | | 1 | |
| 30歳～39歳 | 1 | | | | | | | | | | | | | 30歳～39歳 | | | | | 1 | |
| 40歳～49歳 | | | | | | | | | | | | | | 40歳～49歳 | | | | | | |
| 50歳～59歳 | | | | | | | | | | | | | | 50歳～59歳 | | | | | | |
| 60歳～69歳 | | | | | | | | | | | | | | 60歳～69歳 | | | | | | |
| 70歳～79歳 | | | | | | | | | | | | | | 70歳以上 | | | | | | |
| 80歳以上 | | | | | | | | | | | | | | | | | | | 1 | |

平成25年 感染症週報(インフルエンザ・小児科) 推移表

人

| 週 | 期間 | 定点数 | | 501 | 600 | 601 | 602 | 603 | 604 | 605 | 606 | 607 | 608 | 610 | 612 | |
|-----|-------------|-------------------|------------------|-------------|-------------------|-----------|-------------------------------|------------|-----|----------|-----------|------------|-----|-----------------|-----------------|---|
| | | 5 ル エン ザ | 6 小 児 科 | インフル エンザ | RSウ イルス 感染症 | 咽頭結 膜熱 | A群溶 血性レ ンサ球 菌咽頭 炎 | 感染性 胃腸炎 | 水痘 | 手足口 病 | 伝染性 紅斑 | 突発性 発しん | 百日咳 | ヘルパ ン ギーナ | 流行性 耳下腺 炎 | |
| 1 | 12.31~ 1. 6 | 48 | 29 | 90 | 11 | 14 | 37 | 146 | 34 | 13 | | 4 | | | 1 | |
| 2 | 1. 7~ 1.13 | 48 | 29 | 278 | 7 | 8 | 130 | 188 | 40 | 8 | 1 | 19 | | | 2 | |
| 3 | 1.14~ 1.20 | 48 | 29 | 793 | 6 | 6 | 134 | 176 | 24 | 8 | | 10 | 2 | | 4 | |
| 4 | 1.21~ 1.27 | 48 | 29 | 1,536 | 7 | 15 | 153 | 202 | 36 | 13 | 2 | 11 | | 1 | 3 | |
| 5 | 1.28~ 2. 3 | 48 | 29 | 1,543 | | 14 | 175 | 182 | 5 | 13 | 1 | 9 | | | | |
| 6 | 2. 4~ 2.10 | 48 | 29 | 1,442 | 5 | 15 | 182 | 221 | 36 | 15 | | 11 | | | | |
| 7 | 2.11~ 2.17 | 48 | 29 | 912 | 2 | 14 | 169 | 243 | 13 | 34 | | 13 | | 1 | 3 | |
| 8 | 2.18~ 2.24 | 48 | 29 | 901 | 6 | 17 | 196 | 220 | 38 | 20 | 1 | 9 | | | 2 | |
| 9 | 2.25~ 3. 3 | 48 | 29 | 866 | 7 | 12 | 195 | 231 | 23 | 29 | | 12 | | | 13 | |
| 10 | 3. 4~ 3.10 | 48 | 29 | 859 | 5 | 11 | 238 | 233 | 50 | 26 | | 13 | | | 7 | |
| 11 | 3.11~ 3.17 | 48 | 29 | 758 | 3 | 8 | 219 | 263 | 13 | 21 | | 12 | | | 3 | |
| 12 | 3.18~ 3.24 | 48 | 29 | 894 | 5 | 9 | 213 | 213 | 28 | 6 | | 12 | | | 5 | |
| 13 | 3.25~ 3.31 | 48 | 29 | 643 | 3 | 5 | 143 | 168 | 37 | 8 | 1 | 14 | | | 6 | |
| 14 | 4. 1~ 4. 7 | 48 | 29 | 469 | 11 | 7 | 153 | 201 | 26 | 6 | 1 | 10 | | | 2 | |
| 15 | 4. 8~ 4.14 | 48 | 29 | 359 | 10 | 7 | 130 | 227 | 39 | 5 | | 13 | | 1 | 5 | |
| 16 | 4.15~ 4.21 | 48 | 29 | 364 | 4 | 16 | 148 | 273 | 34 | 8 | 1 | 16 | | | 6 | |
| 17 | 4.22~ 4.28 | 48 | 29 | 354 | 8 | 24 | 161 | 288 | 44 | 4 | | 17 | | | 5 | |
| 18 | 4.29~ 5. 5 | 48 | 29 | 219 | 5 | 10 | 102 | 184 | 37 | 3 | | 7 | | | 6 | |
| 19 | 5. 6~ 5.12 | 48 | 29 | 140 | 2 | 23 | 127 | 175 | 60 | 6 | 1 | 19 | | | 7 | |
| 20 | 5.13~ 5.19 | 48 | 29 | 180 | 2 | 21 | 115 | 218 | 40 | 4 | | 16 | | | 7 | |
| 21 | 5.20~ 5.26 | 48 | 29 | 95 | 4 | 25 | 110 | 175 | 62 | 9 | | 14 | | 3 | 6 | |
| 22 | 5.27~ 6. 2 | 48 | 29 | 26 | 10 | 21 | 73 | 156 | 49 | 19 | 1 | 21 | | 5 | 7 | |
| 23 | 6. 3~ 6. 9 | 48 | 29 | 10 | 1 | 32 | 87 | 173 | 42 | 21 | | 22 | | 2 | 7 | |
| 24 | 6.10~ 6.16 | 48 | 29 | 7 | 4 | 34 | 94 | 163 | 60 | 21 | 2 | 10 | | 6 | 5 | |
| 25 | 6.17~ 6.23 | 48 | 29 | | 4 | 35 | 87 | 117 | 42 | 19 | | 23 | | 7 | 10 | |
| 26 | 6.24~ 6.30 | 48 | 29 | | | 21 | 73 | 104 | 21 | 15 | 1 | 18 | | 17 | | |
| 27 | 7. 1~ 7. 7 | 48 | 29 | | | 1 | 27 | 55 | 81 | 48 | 27 | 1 | 15 | | 68 | 4 |
| 28 | 7. 8~ 7.14 | 48 | 29 | 3 | 2 | 11 | 57 | 89 | 17 | 71 | 1 | 20 | | 125 | 4 | |
| 合 計 | | | | 13,741 | 135 | 462 | 3,756 | 5,310 | 998 | 452 | 15 | 390 | 2 | 236 | 130 | |

平成25年 感染症週報(インフルエンザ・小児科) 推移表 定点当たり患者発生数

人/定点

| 週 | 期間 | 定点数 | | 501 | 600 | 601 | 602 | 603 | 604 | 605 | 606 | 607 | 608 | 610 | 612 |
|----|-------------|-------------------|------------------|-------------|-------------------|-----------|-------------------------------|------------|-------|----------|-----------|------------|------|-----------------|-----------------|
| | | 5 ル エン ザ | 6 小 児 科 | インフル エンザ | RSウ イルス 感染症 | 咽頭結 膜熱 | A群溶 血性レ ンサ球 菌咽頭 炎 | 感染性 胃腸炎 | 水痘 | 手足口 病 | 伝染性 紅斑 | 突発性 発しん | 百日咳 | ヘルパ ン ギーナ | 流行性 耳下腺 炎 |
| 1 | 12.31~ 1. 6 | 48 | 29 | 1.88 | 0.38 | 0.48 | 1.28 | 5.03 | 1.17 | 0.45 | | 0.14 | | | 0.03 |
| 2 | 1. 7~ 1.13 | 48 | 29 | 5.79 | 0.24 | 0.28 | 4.48 | 6.48 | 1.38 | 0.28 | 0.03 | 0.66 | | | 0.07 |
| 3 | 1.14~ 1.20 | 48 | 29 | 16.52 | 0.21 | 0.21 | 4.62 | 6.07 | 0.83 | 0.28 | | 0.34 | 0.07 | | 0.14 |
| 4 | 1.21~ 1.27 | 48 | 29 | 32.00 | 0.24 | 0.52 | 5.28 | 6.97 | 1.24 | 0.45 | 0.07 | 0.38 | | 0.03 | 0.10 |
| 5 | 1.28~ 2. 3 | 48 | 29 | 32.15 | | 0.48 | 6.03 | 6.28 | 0.17 | 0.45 | 0.03 | 0.31 | | | |
| 6 | 2. 4~ 2.10 | 48 | 29 | 30.04 | 0.17 | 0.52 | 6.28 | 7.62 | 1.24 | 0.52 | | 0.38 | | | |
| 7 | 2.11~ 2.17 | 48 | 29 | 19.00 | 0.07 | 0.48 | 5.83 | 8.38 | 0.45 | 1.17 | | 0.45 | | 0.03 | 0.10 |
| 8 | 2.18~ 2.24 | 48 | 29 | 18.77 | 0.21 | 0.59 | 6.76 | 7.59 | 1.31 | 0.69 | 0.03 | 0.31 | | | 0.07 |
| 9 | 2.25~ 3. 3 | 48 | 29 | 18.04 | 0.24 | 0.41 | 6.72 | 7.97 | 0.79 | 1.00 | | 0.41 | | | 0.45 |
| 10 | 3. 4~ 3.10 | 48 | 29 | 17.90 | 0.17 | 0.38 | 8.21 | 8.03 | 1.72 | 0.90 | | 0.45 | | | 0.24 |
| 11 | 3.11~ 3.17 | 48 | 29 | 15.79 | 0.10 | 0.28 | 7.55 | 9.07 | 0.45 | 0.72 | | 0.41 | | | 0.10 |
| 12 | 3.18~ 3.24 | 48 | 29 | 18.63 | 0.17 | 0.31 | 7.34 | 7.34 | 0.97 | 0.21 | | 0.41 | | | 0.17 |
| 13 | 3.25~ 3.31 | 48 | 29 | 13.40 | 0.10 | 0.17 | 4.93 | 5.79 | 1.28 | 0.28 | 0.03 | 0.48 | | | 0.21 |
| 14 | 4. 1~ 4. 7 | 48 | 29 | 9.77 | 0.38 | 0.24 | 5.28 | 6.93 | 0.90 | 0.21 | 0.03 | 0.34 | | | 0.07 |
| 15 | 4. 8~ 4.14 | 48 | 29 | 7.48 | 0.34 | 0.24 | 4.48 | 7.83 | 1.34 | 0.17 | | 0.45 | | 0.03 | 0.17 |
| 16 | 4.15~ 4.21 | 48 | 29 | 7.58 | 0.14 | 0.55 | 5.10 | 9.41 | 1.17 | 0.28 | 0.03 | 0.55 | | | 0.21 |
| 17 | 4.22~ 4.28 | 48 | 29 | 7.38 | 0.28 | 0.83 | 5.55 | 9.93 | 1.52 | 0.14 | | 0.59 | | | 0.17 |
| 18 | 4.29~ 5. 5 | 48 | 29 | 4.56 | 0.17 | 0.34 | 3.52 | 6.34 | 1.28 | 0.10 | | 0.24 | | | 0.21 |
| 19 | 5. 6~ 5.12 | 48 | 29 | 2.92 | 0.07 | 0.79 | 4.38 | 6.03 | 2.07 | 0.21 | 0.03 | 0.66 | | | 0.24 |
| 20 | 5.13~ 5.19 | 48 | 29 | 3.75 | 0.07 | 0.72 | 3.97 | 7.52 | 1.38 | 0.14 | | 0.55 | | | 0.24 |
| 21 | 5.20~ 5.26 | 48 | 29 | 1.98 | 0.14 | 0.86 | 3.79 | 6.03 | 2.14 | 0.31 | | 0.48 | | 0.10 | 0.21 |
| 22 | 5.27~ 6. 2 | 48 | 29 | 0.54 | 0.34 | 0.72 | 2.52 | 5.38 | 1.69 | 0.66 | 0.03 | 0.72 | | 0.17 | 0.24 |
| 23 | 6. 3~ 6. 9 | 48 | 29 | 0.21 | 0.03 | 1.10 | 3.00 | 5.97 | 1.45 | 0.72 | | 0.76 | | 0.07 | 0.24 |
| 24 | 6.10~ 6.16 | 48 | 29 | 0.15 | 0.14 | 1.17 | 3.24 | 5.62 | 2.07 | 0.72 | 0.07 | 0.34 | | 0.21 | 0.17 |
| 25 | 6.17~ 6.23 | 48 | 29 | | 0.14 | 1.21 | 3.00 | 4.03 | 1.45 | 0.66 | | 0.79 | | 0.24 | 0.34 |
| 26 | 6.24~ 6.30 | 48 | 29 | | | 0.72 | 2.52 | 3.59 | 0.72 | 0.52 | 0.03 | 0.62 | | 0.59 | |
| 27 | 7. 1~ 7. 7 | 48 | 29 | | 0.03 | 0.93 | 1.90 | 2.79 | 1.66 | 0.93 | 0.03 | 0.52 | | 2.34 | 0.14 |
| 28 | 7. 8~ 7.14 | 48 | 29 | 0.06 | 0.07 | 0.38 | 1.97 | 3.07 | 0.59 | 2.45 | 0.03 | 0.69 | | 4.31 | 0.14 |
| | 合計 | | | 286.27 | 4.66 | 15.93 | 129.52 | 183.10 | 34.41 | 15.59 | 0.52 | 13.45 | 0.07 | 8.14 | 4.48 |

平成25年 感染症週報(眼科・基幹) 推移表

人

| 週 | 期間 | 定点数 | | 701 | 702 | 902 | 903 | 904 | 905 |
|----|-----------|---------|---------|----------|---------|--------|--------|-----------|---------|
| | | 7 眼科 | 9 基幹 | 急性出血性結膜炎 | 流行性角結膜炎 | 細菌性髄膜炎 | 無菌性髄膜炎 | マイコプラズマ肺炎 | クラミジア肺炎 |
| 1 | 12.31~1.6 | 7 | 5 | | | | | 3 | |
| 2 | 1.7~1.13 | 7 | 5 | | 1 | | | 7 | |
| 3 | 1.14~1.20 | 7 | 5 | | | | | 1 | |
| 4 | 1.21~1.27 | 7 | 5 | | 1 | | | 4 | |
| 5 | 1.28~2.3 | 7 | 5 | | 1 | | | 10 | |
| 6 | 2.4~2.10 | 7 | 5 | | | | | 4 | |
| 7 | 2.11~2.17 | 7 | 5 | | | | | 4 | |
| 8 | 2.18~2.24 | 7 | 5 | | 2 | | | 10 | |
| 9 | 2.25~3.3 | 7 | 5 | | 3 | | | 6 | |
| 10 | 3.4~3.10 | 7 | 5 | | | | | 3 | |
| 11 | 3.11~3.17 | 7 | 5 | | | | | 6 | |
| 12 | 3.18~3.24 | 7 | 5 | | | | | 3 | |
| 13 | 3.25~3.31 | 7 | 5 | | | | | 2 | |
| 14 | 4.1~4.7 | 7 | 5 | | 1 | | | 4 | |
| 15 | 4.8~4.14 | 7 | 5 | | 2 | | | 6 | |
| 16 | 4.15~4.21 | 7 | 5 | | 1 | | | 12 | |
| 17 | 4.22~4.28 | 7 | 5 | | 2 | | | 7 | |
| 18 | 4.29~5.5 | 7 | 5 | | 2 | | | 9 | |
| 19 | 5.6~5.12 | 7 | 5 | | 2 | | | 4 | |
| 20 | 5.13~5.19 | 7 | 5 | | 2 | | | 8 | |
| 21 | 5.20~5.26 | 7 | 5 | | 4 | | | 6 | |
| 22 | 5.27~6.2 | 7 | 5 | | | | | 7 | |
| 23 | 6.3~6.9 | 7 | 5 | | 1 | | | 8 | |
| 24 | 6.10~6.16 | 7 | 5 | | 1 | | | 12 | |
| 25 | 6.17~6.23 | 7 | 5 | | 3 | | | 9 | |
| 26 | 6.24~6.30 | 7 | 5 | | 5 | | | 6 | |
| 27 | 7.1~7.7 | 7 | 5 | | | | | 3 | |
| 28 | 7.8~7.14 | 7 | 5 | | 1 | | | 3 | |
| 合計 | | | | | 35 | | | 167 | |

平成25年 感染症週報(眼科・基幹) 推移表 定点当たり患者発生数

人/定点

| 週 | 期間 | 定点数 | | 701 | 702 | 902 | 903 | 904 | 905 |
|----|-----------|---------|---------|----------|---------|--------|--------|-----------|---------|
| | | 7 眼科 | 9 基幹 | 急性出血性結膜炎 | 流行性角結膜炎 | 細菌性髄膜炎 | 無菌性髄膜炎 | マイコプラズマ肺炎 | クラミジア肺炎 |
| 1 | 12.31~1.6 | 7 | 5 | | | | | 0.60 | |
| 2 | 1.7~1.13 | 7 | 5 | | 0.14 | | | 1.40 | |
| 3 | 1.14~1.20 | 7 | 5 | | | | | 0.20 | |
| 4 | 1.21~1.27 | 7 | 5 | | 0.14 | | | 0.80 | |
| 5 | 1.28~2.3 | 7 | 5 | | 0.14 | | | 2.00 | |
| 6 | 2.4~2.10 | 7 | 5 | | | | | 0.80 | |
| 7 | 2.11~2.17 | 7 | 5 | | | | | 0.80 | |
| 8 | 2.18~2.24 | 7 | 5 | | 0.29 | | | 2.00 | |
| 9 | 2.25~3.3 | 7 | 5 | | 0.43 | | | 1.20 | |
| 10 | 3.4~3.10 | 7 | 5 | | | | | 0.60 | |
| 11 | 3.11~3.17 | 7 | 5 | | | | | 1.20 | |
| 12 | 3.18~3.24 | 7 | 5 | | | | | 0.60 | |
| 13 | 3.25~3.31 | 7 | 5 | | | | | 0.40 | |
| 14 | 4.1~4.7 | 7 | 5 | | 0.14 | | | 0.80 | |
| 15 | 4.8~4.14 | 7 | 5 | | 0.29 | | | 1.20 | |
| 16 | 4.15~4.21 | 7 | 5 | | 0.14 | | | 2.40 | |
| 17 | 4.22~4.28 | 7 | 5 | | 0.29 | | | 1.40 | |
| 18 | 4.29~5.5 | 7 | 5 | | 0.29 | | | 1.80 | |
| 19 | 5.6~5.12 | 7 | 5 | | 0.29 | | | 0.80 | |
| 20 | 5.13~5.19 | 7 | 5 | | 0.29 | | | 1.60 | |
| 21 | 5.20~5.26 | 7 | 5 | | 0.57 | | | 1.20 | |
| 22 | 5.27~6.2 | 7 | 5 | | | | | 1.40 | |
| 23 | 6.3~6.9 | 7 | 5 | | 0.14 | | | 1.60 | |
| 24 | 6.10~6.16 | 7 | 5 | | 0.14 | | | 2.40 | |
| 25 | 6.17~6.23 | 7 | 5 | | 0.43 | | | 1.80 | |
| 26 | 6.24~6.30 | 7 | 5 | | 0.71 | | | 1.20 | |
| 27 | 7.1~7.7 | 7 | 5 | | | | | 0.60 | |
| 28 | 7.8~7.14 | 7 | 5 | | 0.14 | | | 0.60 | |
| 合計 | | | | | 5.00 | | | 33.40 | |