

| 感染症発生動向調査（週報）の保健所別発生状況 | | | | | | | | | | | | |
|------------------------|-----------------|----------------|-----------------|------|-------|------------|-------------|---------------------|---------------------|-------------------|-------------------|---|
| | | 調査対象期間 | | | | 定点当り | | | | | 備考 | |
| | | 先週 2/6~2/12 | 今週 2/13~2/19 | 増減 | 前年同週 | 今週 (7週) | 南加賀 定点10 | 石川中央 金沢市 定点16 | 石川中央 石川中 定点10 | 能登中 能登中 定点7 | | 能登北 能登北 定点5 |
| 1 | ◎ インフルエンザ | 2588 | 1736 | △852 | 17.29 | 36.17 | ↓ | ↓ | ↓ | ↓ | ↓ | 新:今週新たに報告あり 矢印:先週に引き続き報告あり ↑増加 ↓減少 →同数 ▽先週報告あり今週報告なし |
| 2 | RSウイルス感染症 | 3 | 4 | 1 | 0.31 | 0.14 | ▽ | ▽ | ↑ | | | |
| 3 | 咽頭結膜熱 | 9 | 10 | 1 | 0.69 | 0.34 | ↓ | 新 | ↑ | ↓ | 新 | |
| 4 | A群溶血性レンサ球菌咽頭炎 | 103 | 117 | 14 | 7.59 | 4.03 | → | ↑ | ↑ | ↓ | ↑ | |
| 5 | 感染性胃腸炎 | 237 | 232 | △5 | 7.34 | 8.00 | ↓ | ↓ | ↑ | ↑ | | |
| 6 | ○ 水痘 | 40 | 63 | 23 | 2.62 | 2.17 | ↓ | ↑ | ↑ | ↑ | 新 | |
| 7 | 手足口病 | 18 | 14 | △4 | — | 0.48 | ↓ | ↑ | ↓ | ↓ | ↓ | |
| 8 | 伝染性紅斑 | — | 5 | 5 | 1.21 | 0.17 | | 新 | 新 | | | |
| 9 | 突発性発しん | 7 | 9 | 2 | 0.72 | 0.31 | ↑ | ▽ | ↑ | ↑ | ▽ | |
| 10 | 百日咳 | — | 1 | 1 | — | 0.03 | | | 新 | | | |
| 11 | ヘルパンギーナ | — | — | — | — | — | | | | | | |
| 12 | 流行性耳下腺炎 | 4 | 5 | 1 | 0.59 | 0.17 | ▽ | ▽ | 新 | | | |
| | | | | | | | 南加賀 定点1 | 金沢市 定点3 | 石川中央 石川中 定点1 | 能登中 能登中 定点1 | 能登北 能登北 定点1 | |
| 13 | 急性出血性結膜炎 | — | — | — | — | — | | | | | | |
| 14 | 流行性角結膜炎 | — | — | — | 0.43 | — | | | | | | |
| | | | | | | | 南加賀 定点1 | 金沢市 定点1 | 石川中央 石川中 定点1 | 能登中 能登中 定点1 | 能登北 能登北 定点1 | |
| 15 | 細菌性髄膜炎 | — | — | — | — | — | | | | | | |
| 16 | 無菌性髄膜炎 | — | — | — | — | — | | | | | | |
| 17 | マイコプラズマ肺炎 | 4 | 3 | △1 | 0.40 | 0.60 | ↓ | | | | → | |
| 18 | クラミジア肺炎(オウム病除く) | 1 | — | △1 | — | — | | | ▽ | | | |
| 合計 | | 3014 | 2199 | △815 | | | | | | | | |

◎: 大きな流行の発生・継続が疑われること

○: 流行の発生前であれば今後4週間以内に大きな流行が発生する可能性があること、流行発生後であればその流行がまだ終わっていない可能性があること

石川県感染症情報センター

インフルエンザ

2012年 3週～ 7週

上段: 定点からの患者報告数
下段: 定点あたりの患者数

| | 3週 | 4週 | 5週 | 6週 | 7週 |
|------|-----------------------|-----------------------|-----------------------|-----------------------|-----------------------|
| 石川県 | 1,230 25.63 | 2,276 47.42 | 2,671 55.65 | 2,588 53.92 | 1,736 36.17 |
| 金沢市 | 281 17.56 | 636 39.75 | 789 49.31 | 807 50.44 | 572 35.75 |
| 南加賀 | 282 28.20 | 475 47.50 | 423 42.30 | 362 36.20 | 260 26.00 |
| 石川中央 | 407 40.70 | 690 69.00 | 694 69.40 | 637 63.70 | 387 38.70 |
| 能登中部 | 230 32.86 | 400 57.14 | 667 95.29 | 652 93.14 | 448 64.00 |
| 能登北部 | 30 6.00 | 75 15.00 | 98 19.60 | 130 26.00 | 69 13.80 |

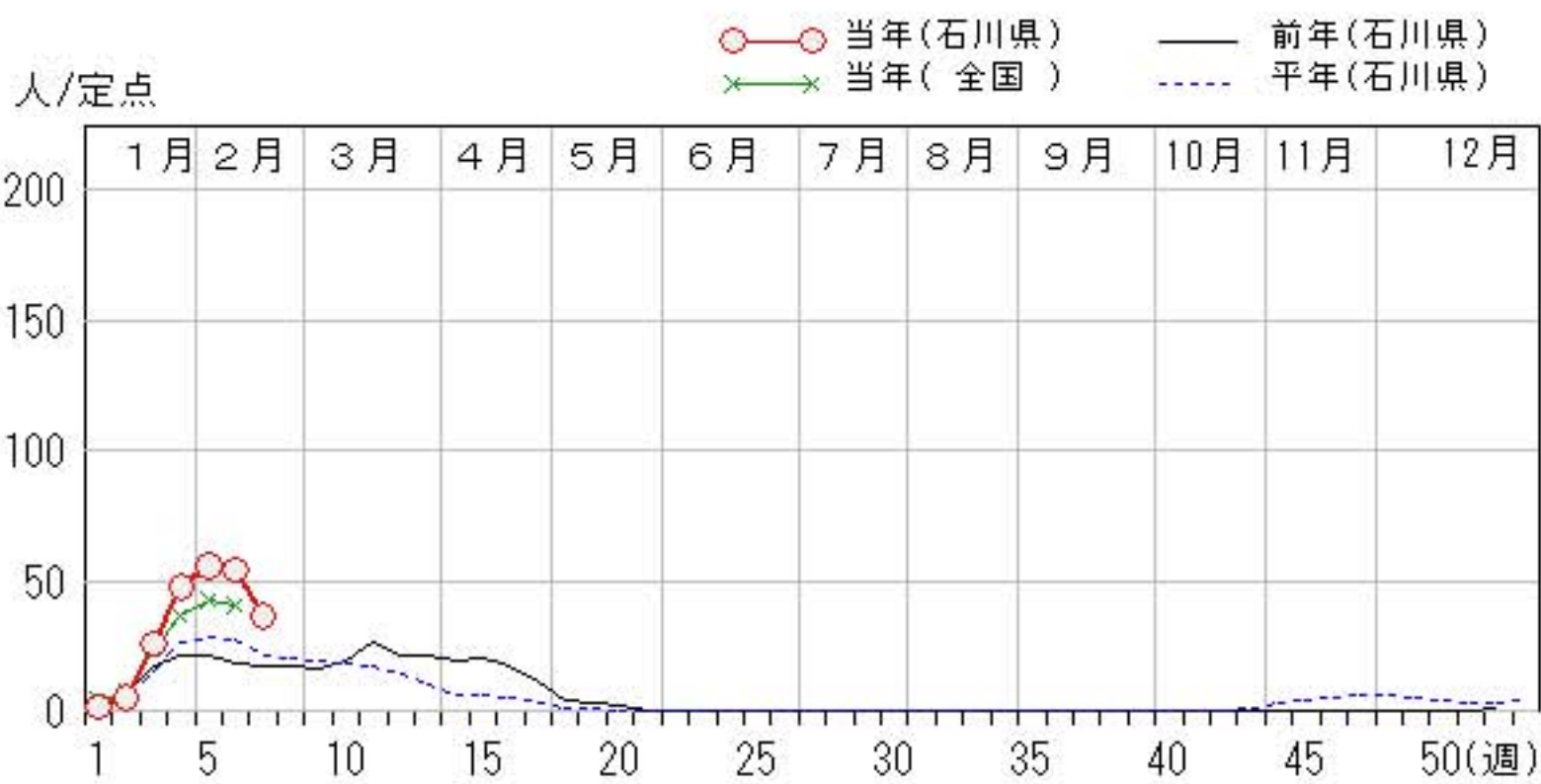
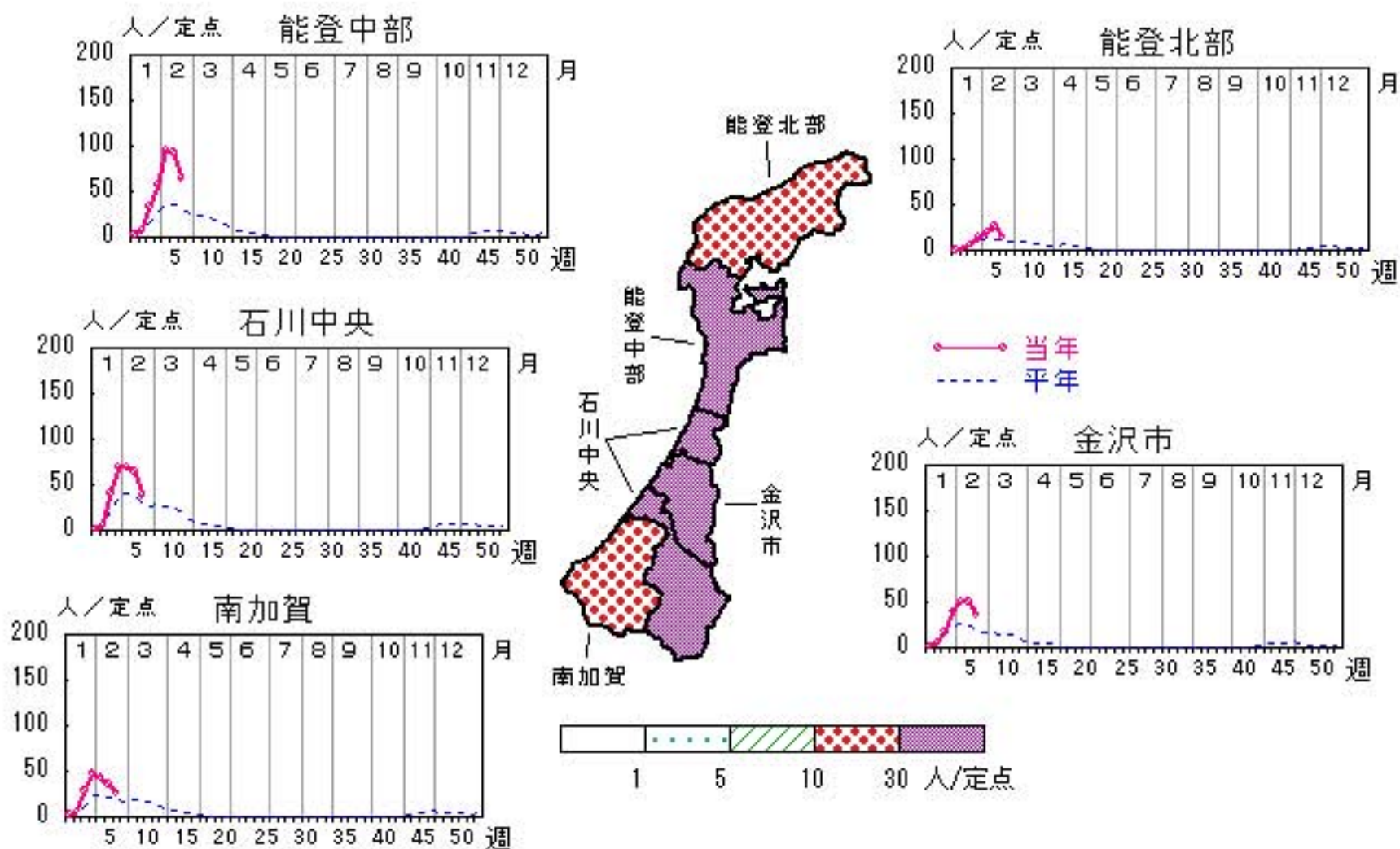

RSウイルス感染症

2012年 3週～ 7週

上段: 定点からの患者報告数
下段: 定点あたりの患者数

| | 3週 | 4週 | 5週 | 6週 | 7週 |
|------|------------------|------------------|------------------|------------------|------------------|
| 石川県 | 8 0.28 | 3 0.10 | 6 0.21 | 3 0.10 | 4 0.14 |
| 金沢市 | 3 0.30 | 1 0.10 | 1 0.10 | 1 0.10 | 0 0.00 |
| 南加賀 | 2 0.33 | 0 0.00 | 0 0.00 | 1 0.17 | 0 0.00 |
| 石川中央 | 0 0.00 | 0 0.00 | 3 0.50 | 1 0.17 | 4 0.67 |
| 能登中部 | 3 0.75 | 1 0.25 | 2 0.50 | 0 0.00 | 0 0.00 |
| 能登北部 | 0 0.00 | 1 0.33 | 0 0.00 | 0 0.00 | 0 0.00 |

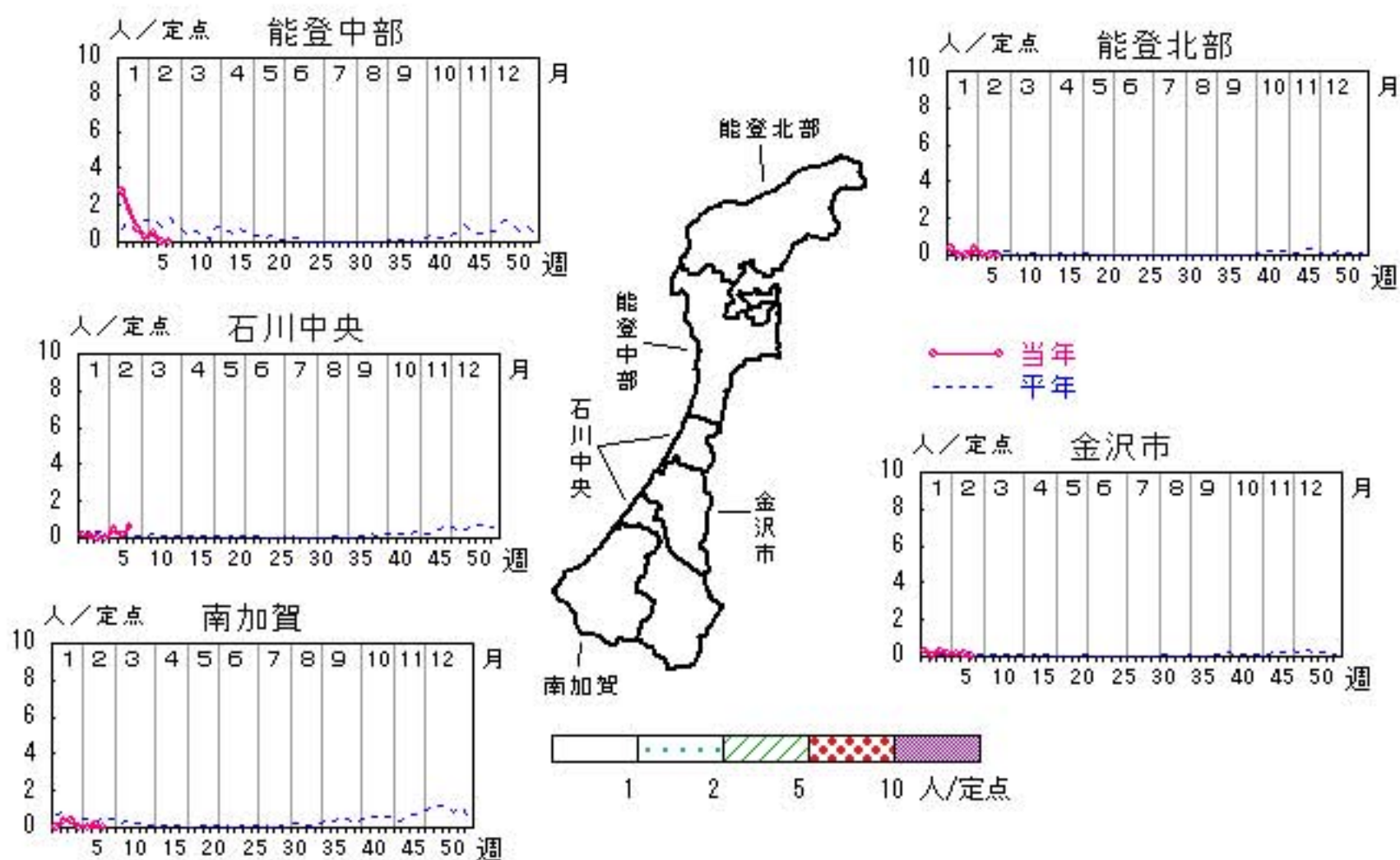

人/定点

○ 当年(石川県) — 前年(石川県)
 × 当年(全国) - - - 平年(石川県)

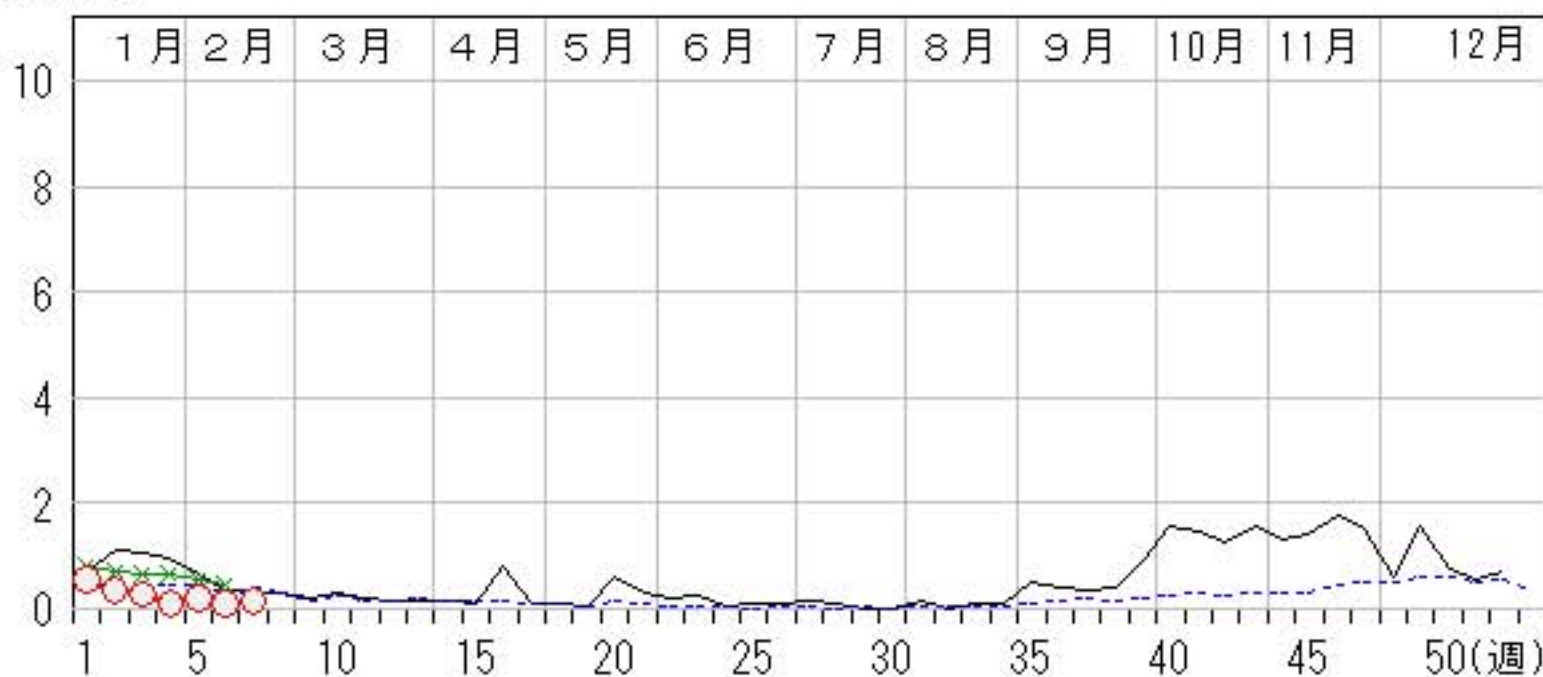

咽頭結膜熱

2012年 3週～ 7週

上段: 定点からの患者報告数
下段: 定点あたりの患者数

| | 3週 | 4週 | 5週 | 6週 | 7週 |
|------|------------------|------------------|-------------------|------------------|-------------------|
| 石川県 | 3 0.10 | 6 0.21 | 14 0.48 | 9 0.31 | 10 0.34 |
| 金沢市 | 1 0.10 | 0 0.00 | 2 0.20 | 0 0.00 | 1 0.10 |
| 南加賀 | 1 0.17 | 4 0.67 | 2 0.33 | 5 0.83 | 3 0.50 |
| 石川中央 | 0 0.00 | 2 0.33 | 8 1.33 | 2 0.33 | 3 0.50 |
| 能登中部 | 1 0.25 | 0 0.00 | 2 0.50 | 2 0.50 | 1 0.25 |
| 能登北部 | 0 0.00 | 0 0.00 | 0 0.00 | 0 0.00 | 2 0.67 |

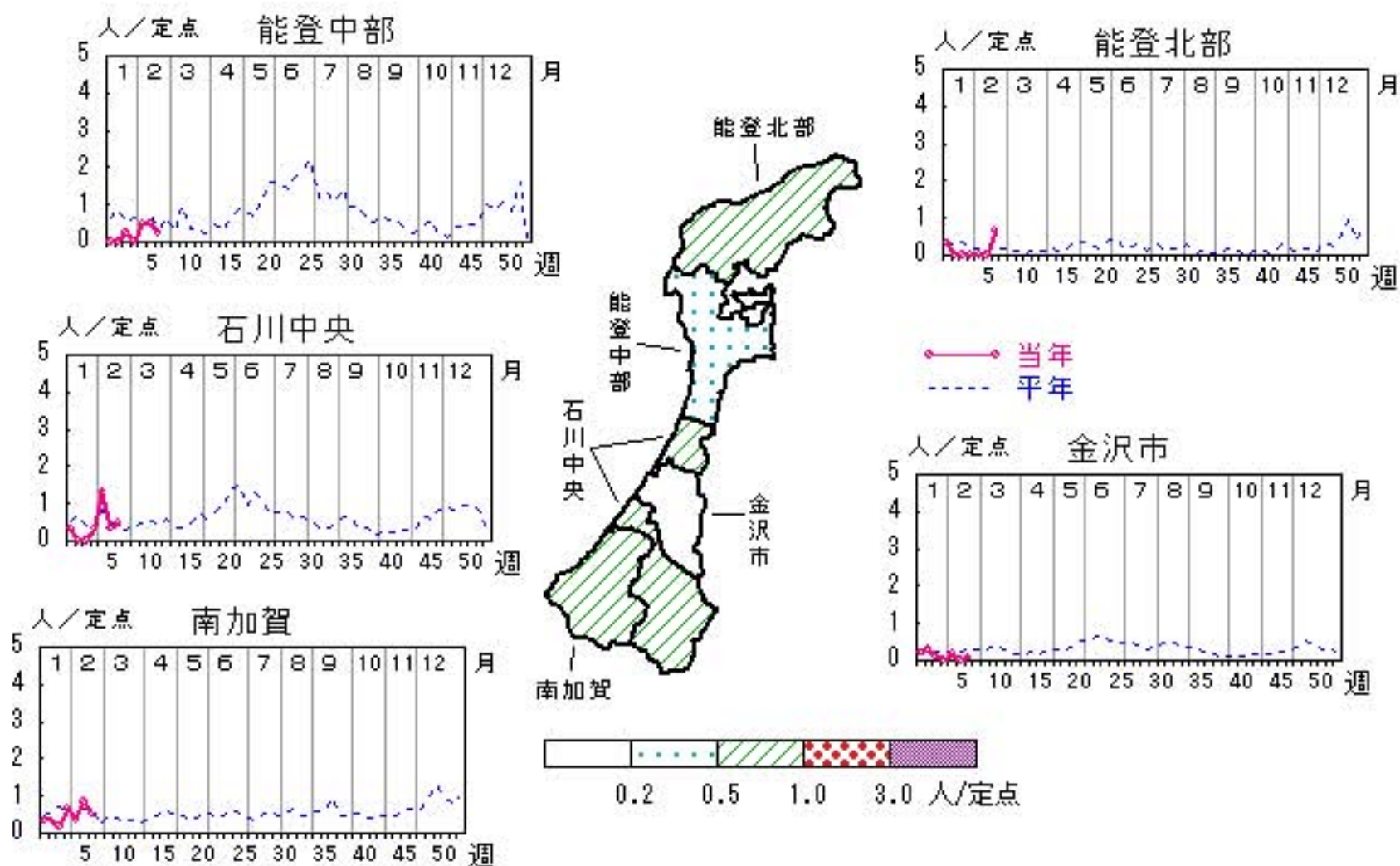

人/定点

○ 当年(石川県) — 前年(石川県)
× 当年(全国) - - 平年(石川県)

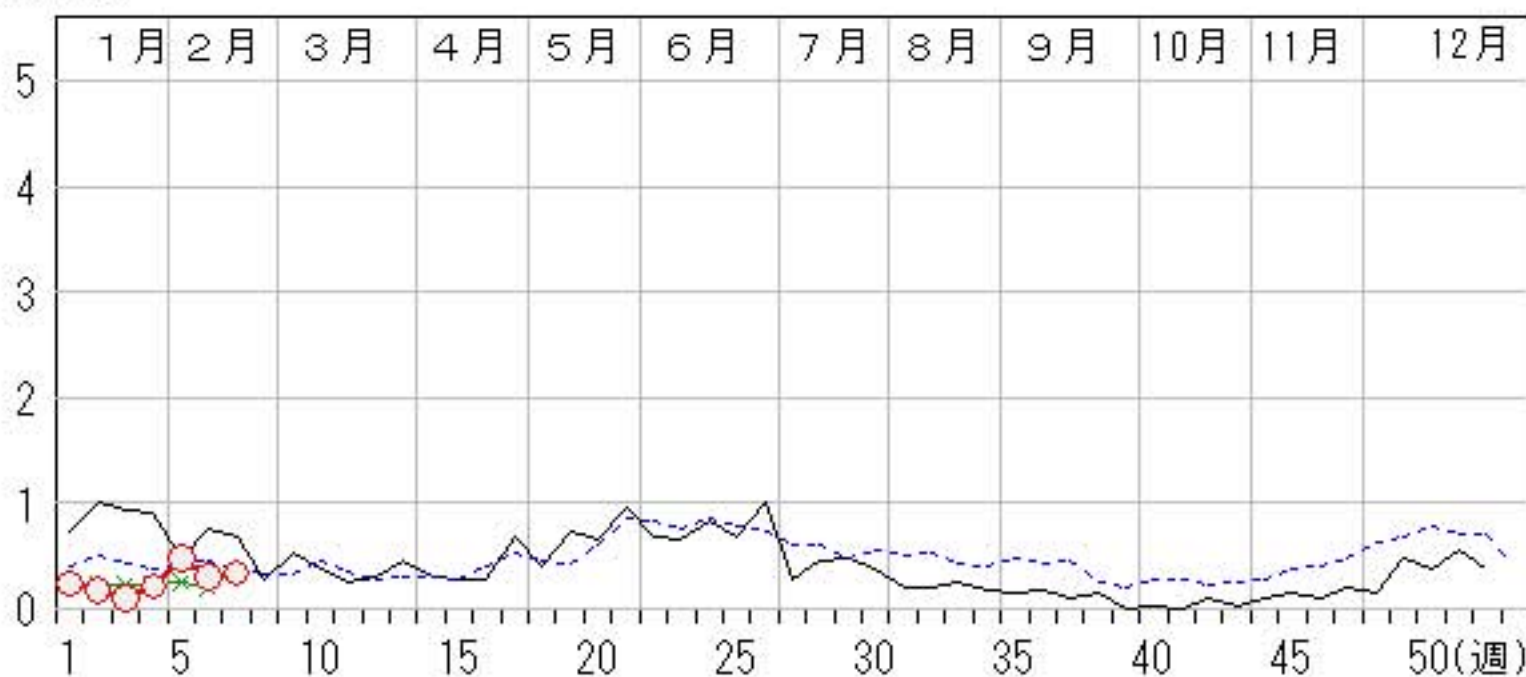

A群溶血性レンサ球菌咽頭炎

2012年 3週～ 7週

上段: 定点からの患者報告数
下段: 定点あたりの患者数

| | 3週 | 4週 | 5週 | 6週 | 7週 |
|------|--------------------|--------------------|--------------------|--------------------|--------------------|
| 石川県 | 114 3.93 | 158 5.45 | 130 4.48 | 103 3.55 | 117 4.03 |
| 金沢市 | 56 5.60 | 67 6.70 | 35 3.50 | 25 2.50 | 29 2.90 |
| 南加賀 | 24 4.00 | 34 5.67 | 29 4.83 | 22 3.67 | 22 3.67 |
| 石川中央 | 20 3.33 | 34 5.67 | 30 5.00 | 23 3.83 | 38 6.33 |
| 能登中部 | 12 3.00 | 13 3.25 | 18 4.50 | 25 6.25 | 13 3.25 |
| 能登北部 | 2 0.67 | 10 3.33 | 18 6.00 | 8 2.67 | 15 5.00 |

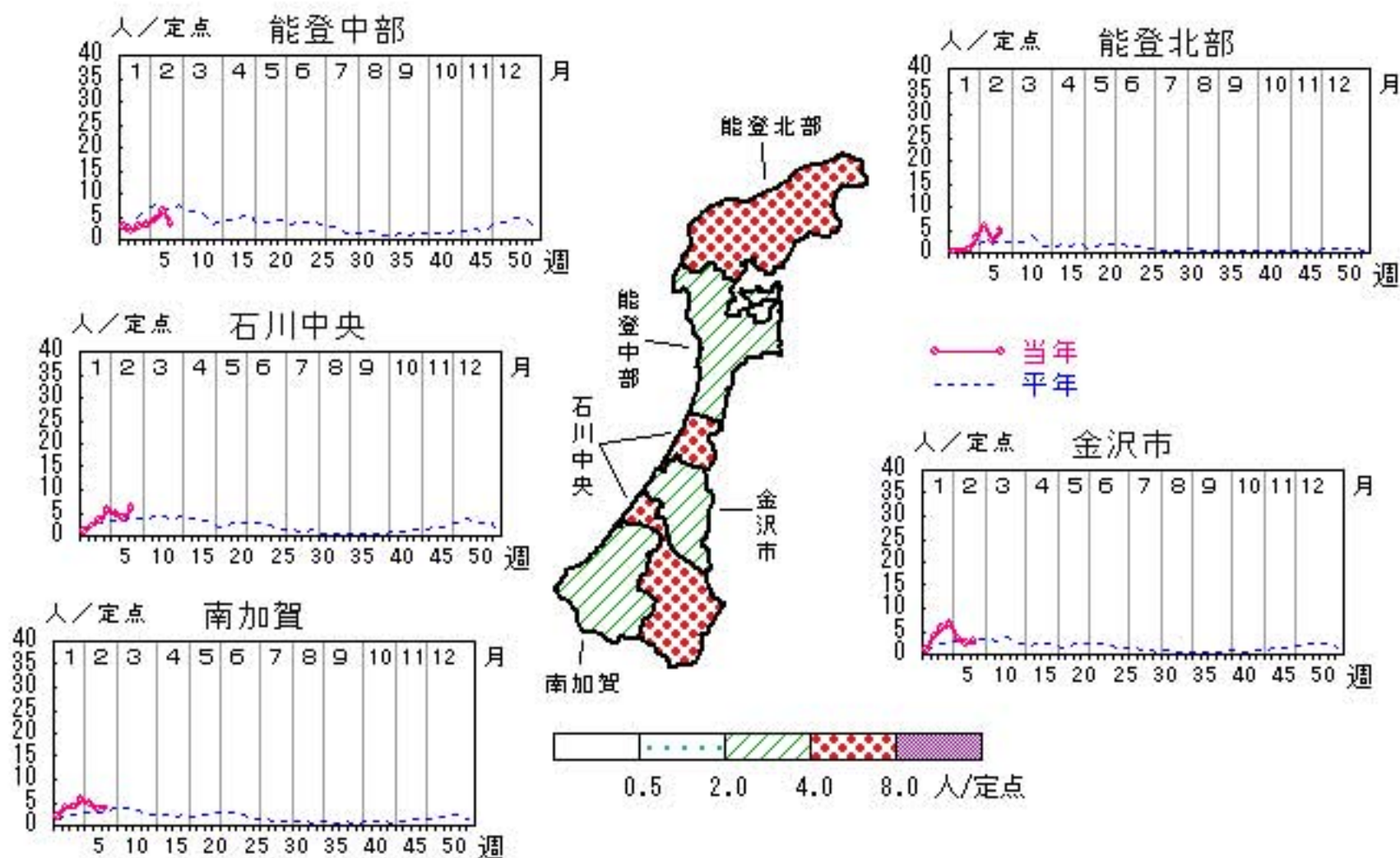

人/定点

○ 当年(石川県) — 前年(石川県)
× 当年(全国) - - - 平年(石川県)

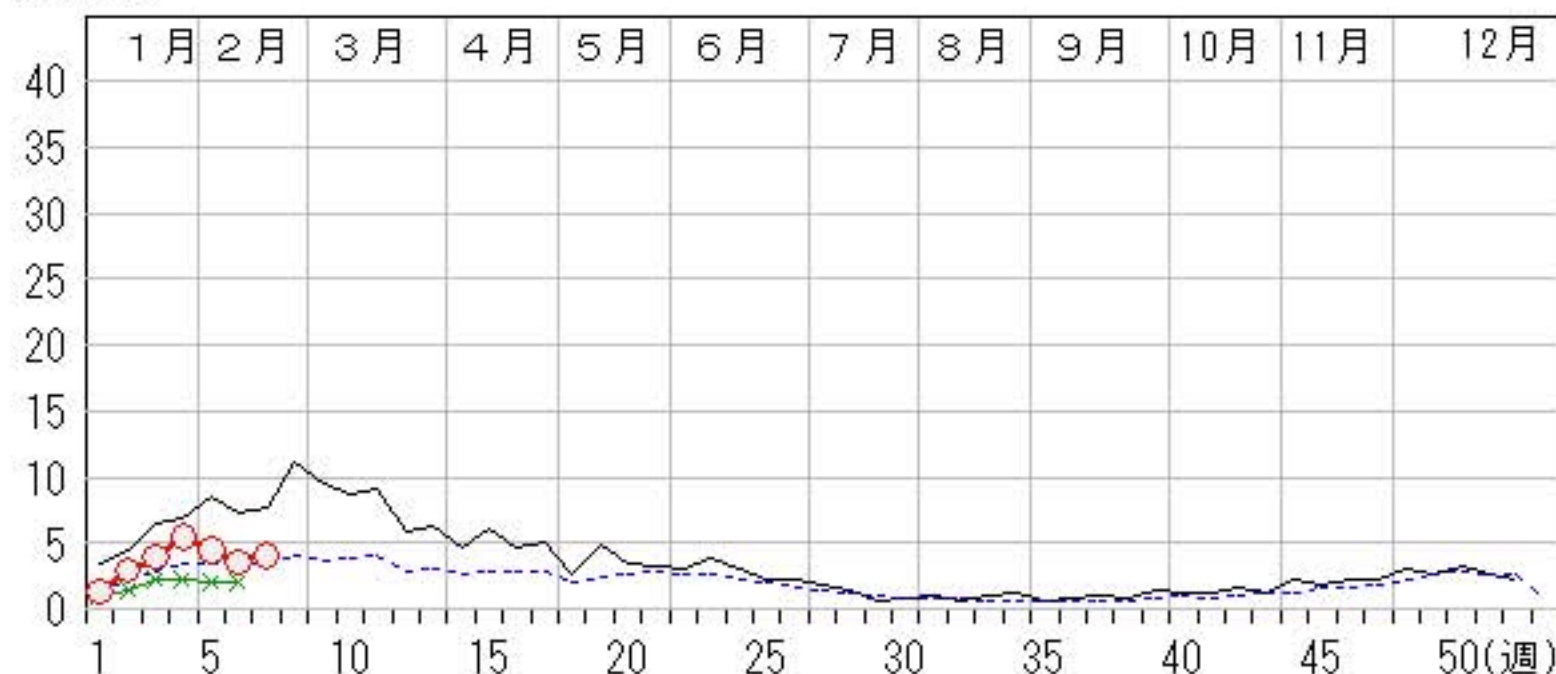

感染性胃腸炎

2012年 3週～ 7週

上段: 定点からの患者報告数
下段: 定点あたりの患者数

| | 3週 | 4週 | 5週 | 6週 | 7週 |
|------|--------------|--------------|-------------|-------------|-------------|
| 石川県 | 371 12.79 | 373 12.86 | 232 8.00 | 237 8.17 | 232 8.00 |
| 金沢市 | 106 10.60 | 127 12.70 | 81 8.10 | 76 7.60 | 60 6.00 |
| 南加賀 | 98 16.33 | 81 13.50 | 43 7.17 | 68 11.33 | 66 11.00 |
| 石川中央 | 134 22.33 | 112 18.67 | 81 13.50 | 65 10.83 | 75 12.50 |
| 能登中部 | 33 8.25 | 53 13.25 | 27 6.75 | 28 7.00 | 31 7.75 |
| 能登北部 | 0 0.00 | 0 0.00 | 0 0.00 | 0 0.00 | 0 0.00 |

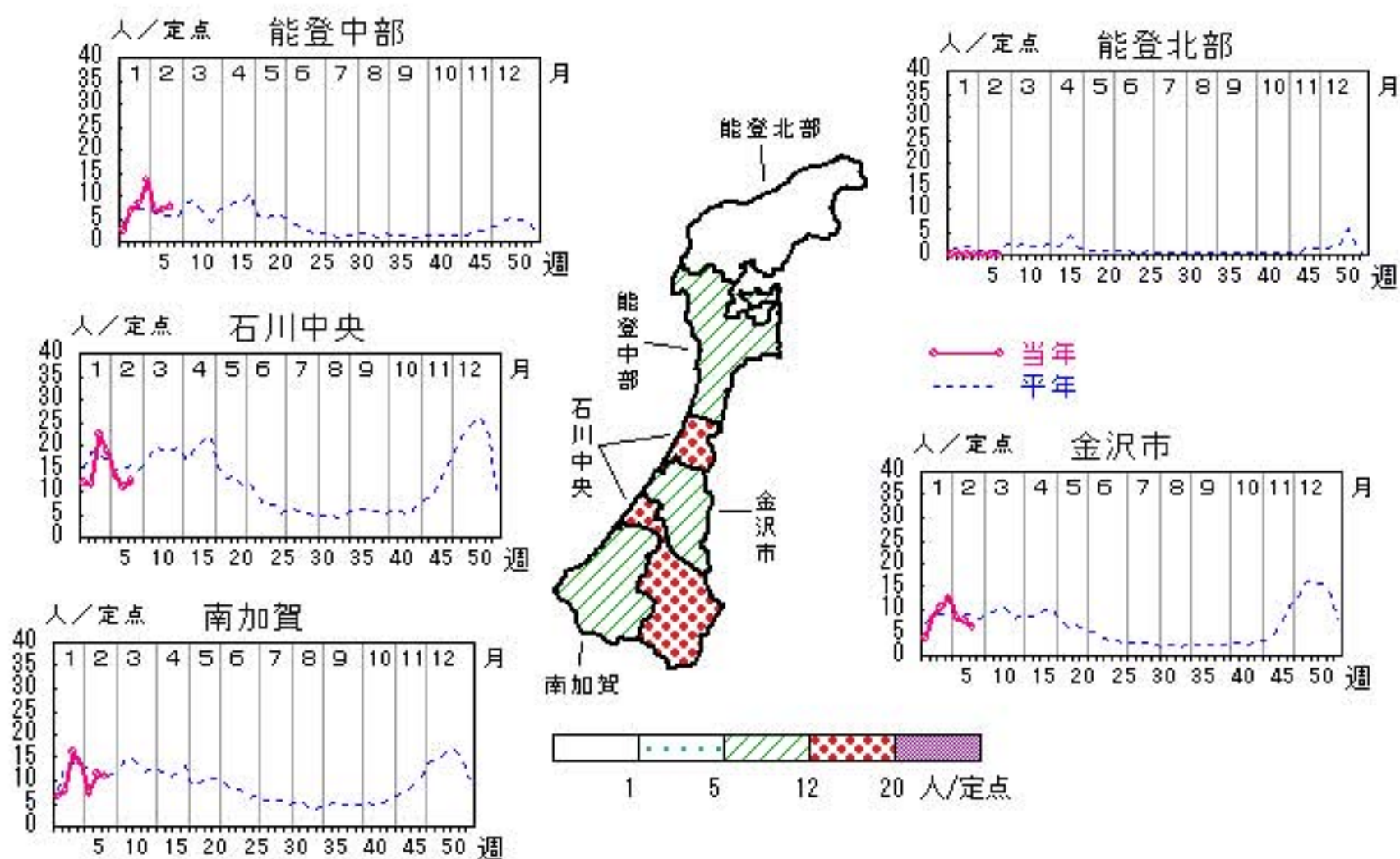

人/定点
 ○ 当年(石川県) — 前年(石川県)
 × 当年(全国) - - - 平年(石川県)

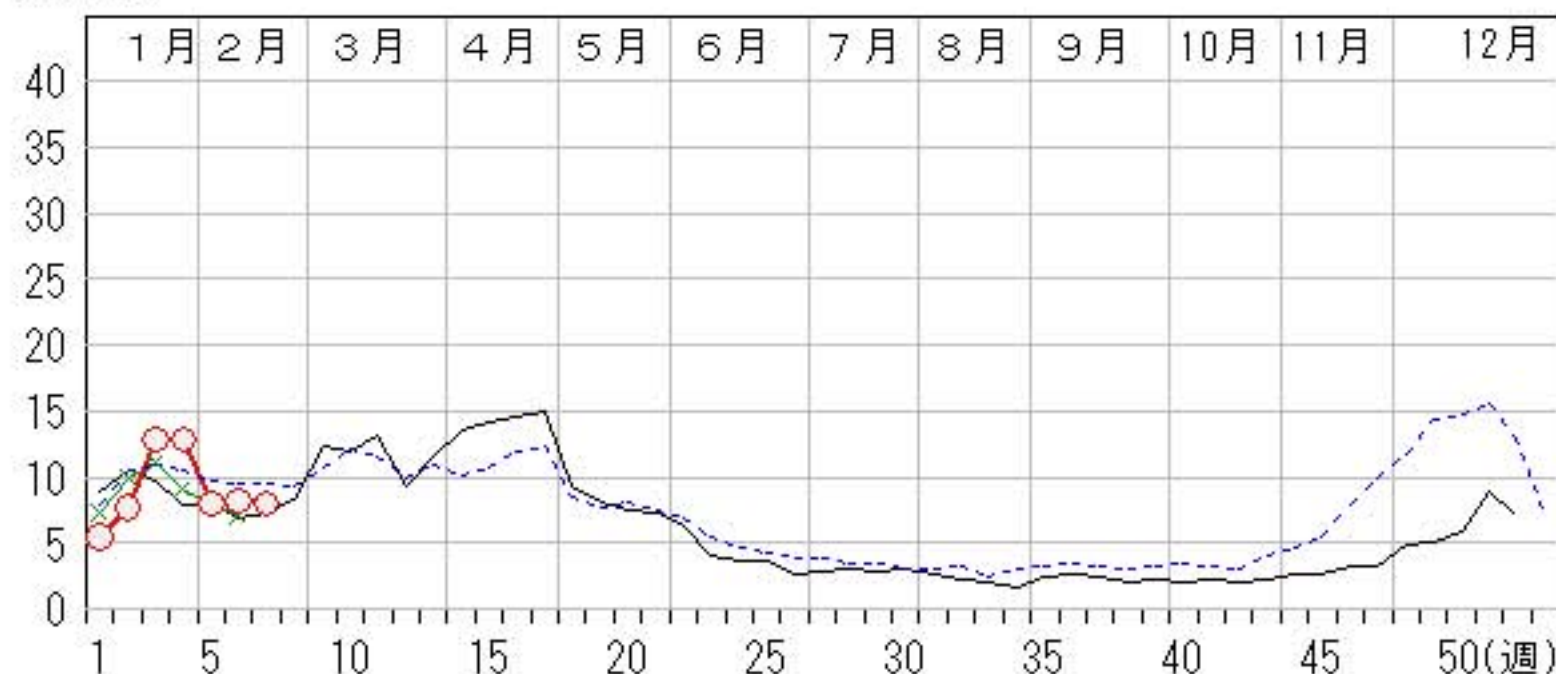

水痘

2012年 3週～7週

上段: 定点からの患者報告数
下段: 定点あたりの患者数

| | 3週 | 4週 | 5週 | 6週 | 7週 |
|------|-------------------|-------------------|-------------------|-------------------|-------------------|
| 石川県 | 63 2.17 | 74 2.55 | 62 2.14 | 40 1.38 | 63 2.17 |
| 金沢市 | 15 1.50 | 24 2.40 | 9 0.90 | 12 1.20 | 13 1.30 |
| 南加賀 | 10 1.67 | 19 3.17 | 6 1.00 | 11 1.83 | 8 1.33 |
| 石川中央 | 16 2.67 | 13 2.17 | 10 1.67 | 8 1.33 | 12 2.00 |
| 能登中部 | 20 5.00 | 16 4.00 | 32 8.00 | 9 2.25 | 24 6.00 |
| 能登北部 | 2 0.67 | 2 0.67 | 5 1.67 | 0 0.00 | 6 2.00 |

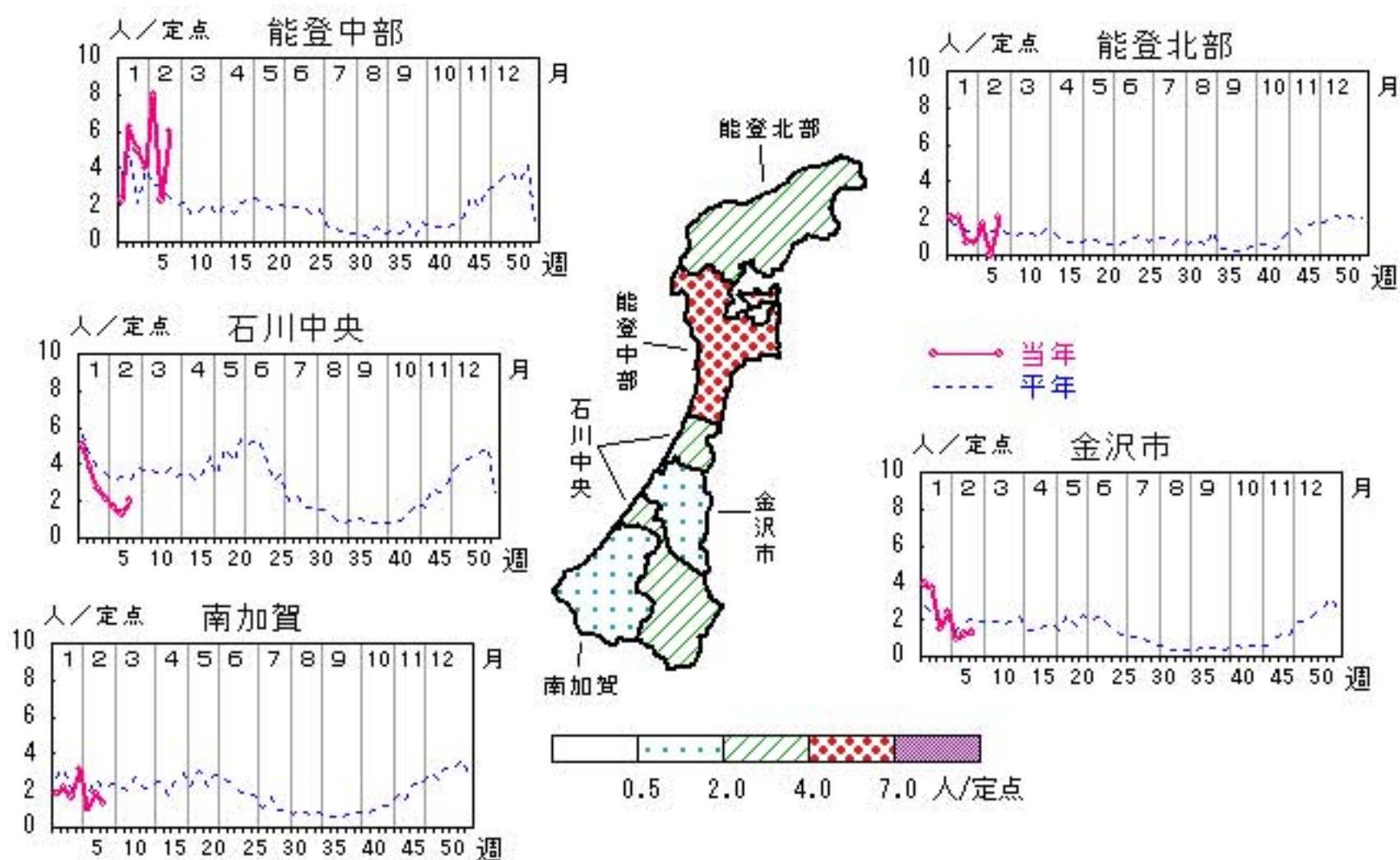

手足口病

2012年 3週～ 7週

上段: 定点からの患者報告数
下段: 定点あたりの患者数

| | 3週 | 4週 | 5週 | 6週 | 7週 |
|------|------------|------------|------------|------------|------------|
| 石川県 | 45 1.55 | 37 1.28 | 21 0.72 | 18 0.62 | 14 0.48 |
| 金沢市 | 15 1.50 | 7 0.70 | 8 0.80 | 2 0.20 | 6 0.60 |
| 南加賀 | 13 2.17 | 5 0.83 | 6 1.00 | 9 1.50 | 5 0.83 |
| 石川中央 | 2 0.33 | 3 0.50 | 0 0.00 | 3 0.50 | 1 0.17 |
| 能登中部 | 7 1.75 | 16 4.00 | 4 1.00 | 2 0.50 | 1 0.25 |
| 能登北部 | 8 2.67 | 6 2.00 | 3 1.00 | 2 0.67 | 1 0.33 |

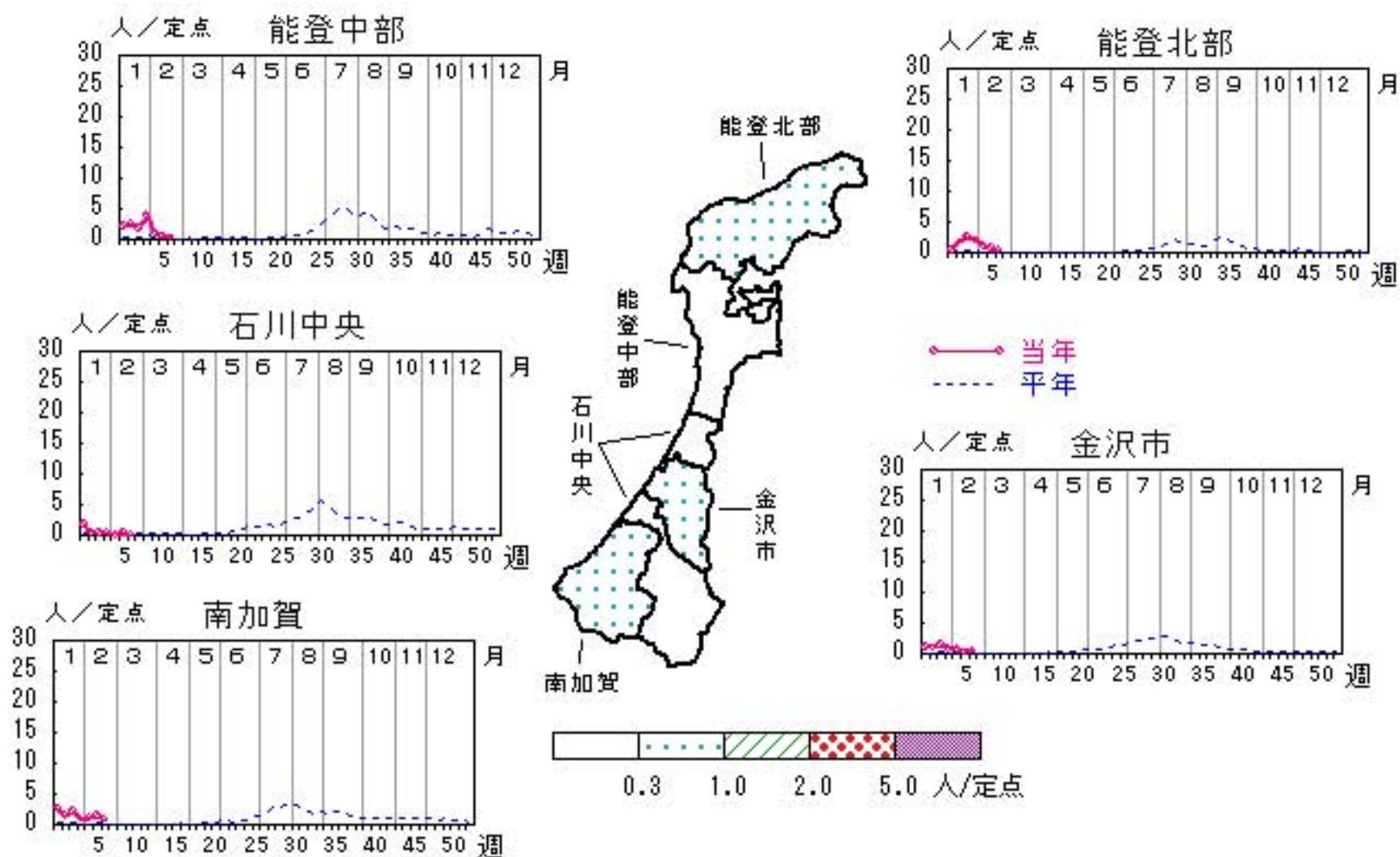

人/定点
 ○ 当年(石川県) — 前年(石川県)
 × 当年(全国) - - - 平年(石川県)

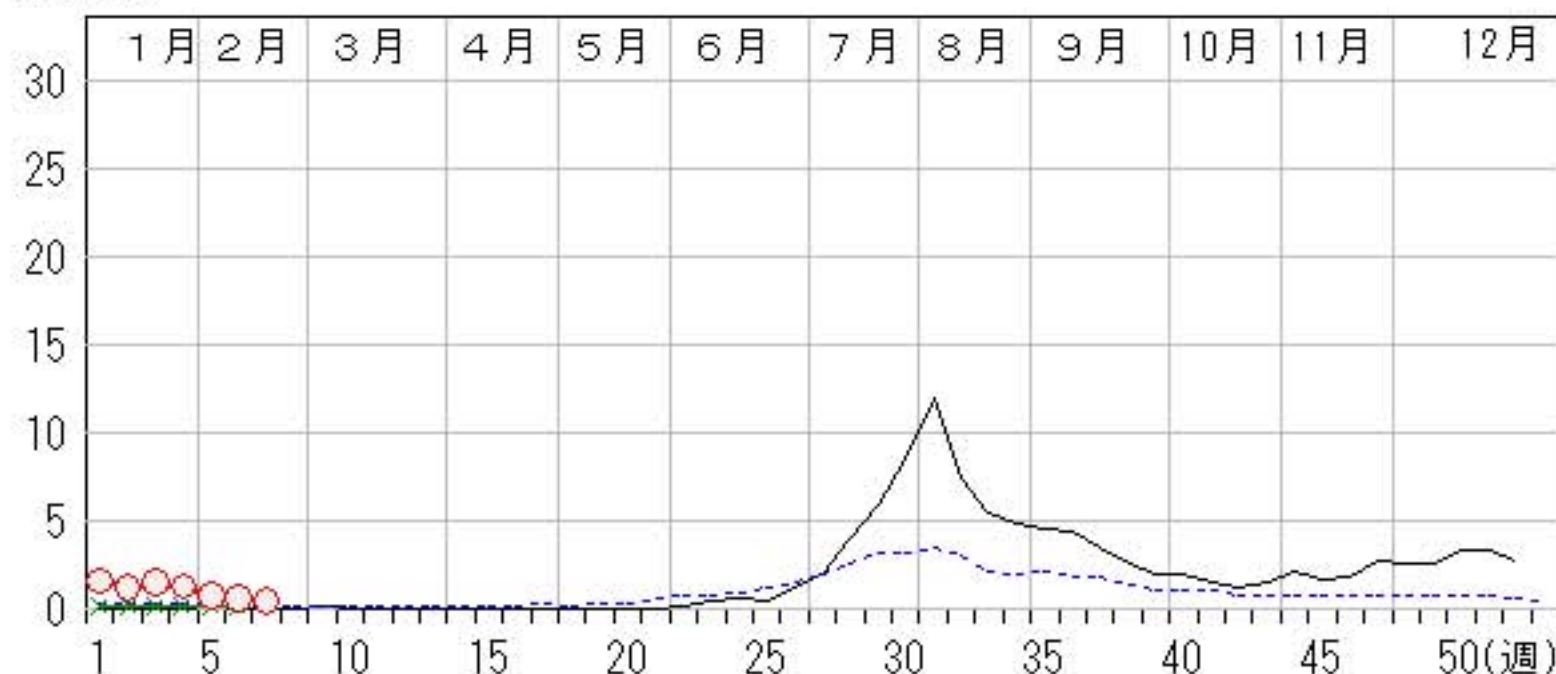

伝染性紅斑

2012年 3週～ 7週

上段: 定点からの患者報告数
下段: 定点あたりの患者数

| | 3週 | 4週 | 5週 | 6週 | 7週 |
|------|------------------|------------------|------------------|------------------|------------------|
| 石川県 | 4 0.14 | 0 0.00 | 2 0.07 | 0 0.00 | 5 0.17 |
| 金沢市 | 0 0.00 | 0 0.00 | 0 0.00 | 0 0.00 | 1 0.10 |
| 南加賀 | 0 0.00 | 0 0.00 | 0 0.00 | 0 0.00 | 0 0.00 |
| 石川中央 | 3 0.50 | 0 0.00 | 1 0.17 | 0 0.00 | 4 0.67 |
| 能登中部 | 1 0.25 | 0 0.00 | 1 0.25 | 0 0.00 | 0 0.00 |
| 能登北部 | 0 0.00 | 0 0.00 | 0 0.00 | 0 0.00 | 0 0.00 |

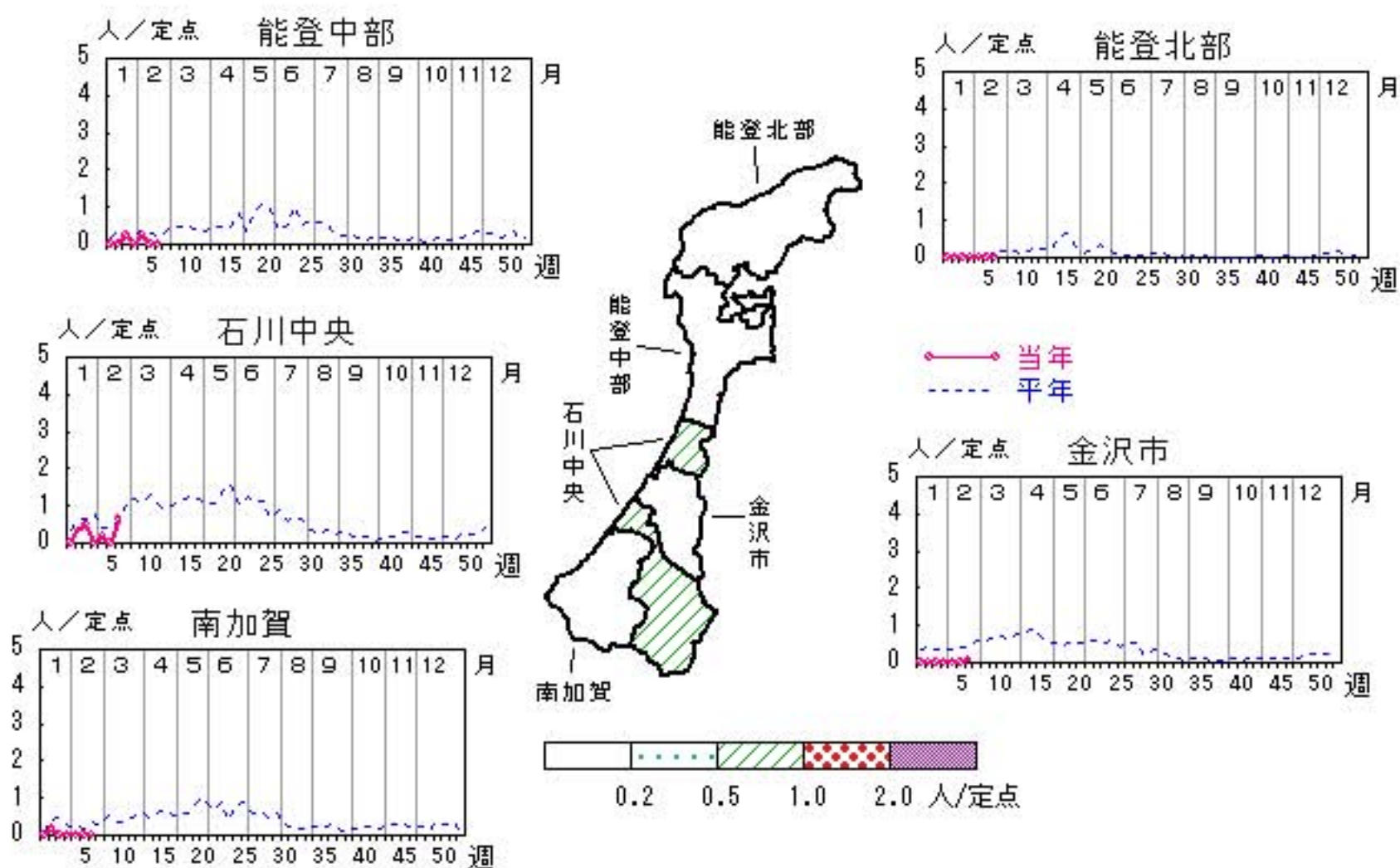

人/定点
 ○ 当年(石川県) — 前年(石川県)
 × 当年(全国) - - - 平年(石川県)

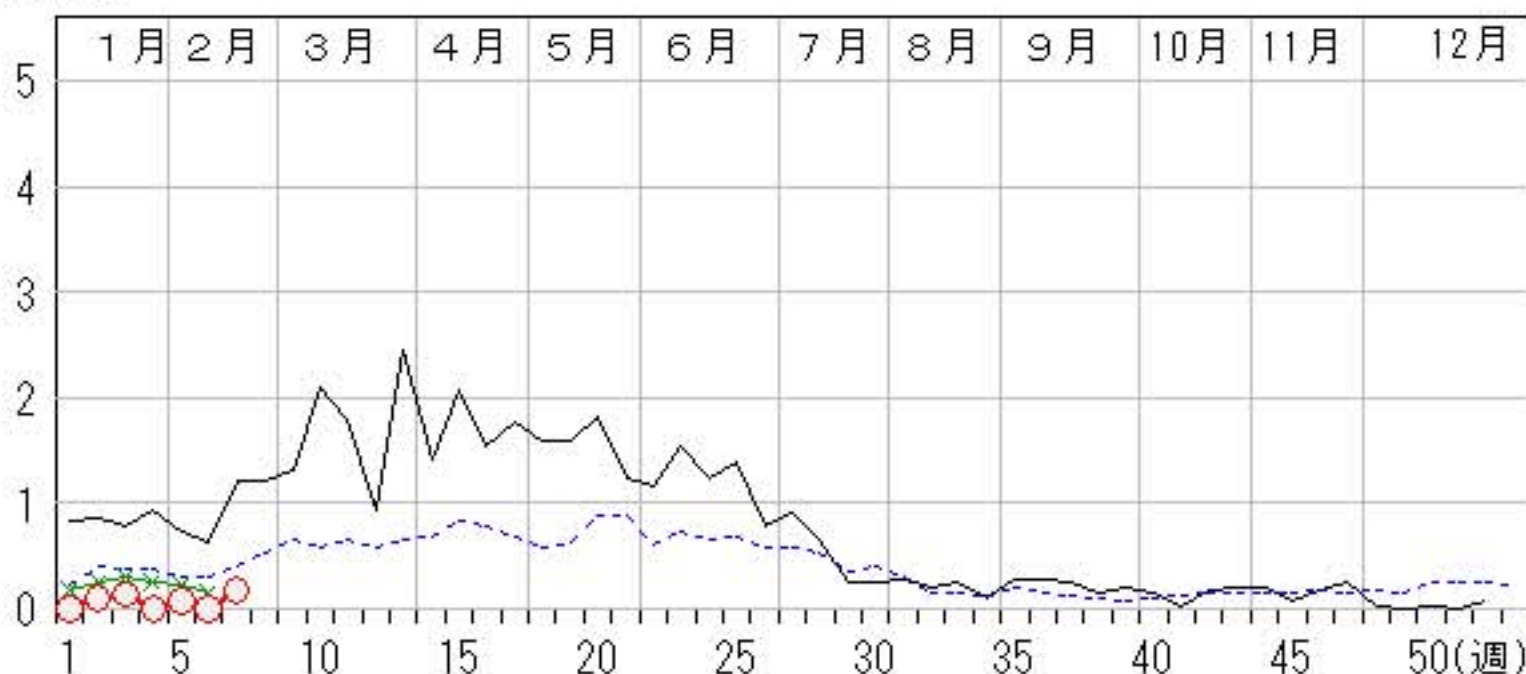

突発性発しん

2012年 3週～ 7週

上段: 定点からの患者報告数
下段: 定点あたりの患者数

| | 3週 | 4週 | 5週 | 6週 | 7週 |
|------|-------------------|-------------------|------------------|------------------|------------------|
| 石川県 | 19 0.66 | 15 0.52 | 7 0.24 | 7 0.24 | 9 0.31 |
| 金沢市 | 5 0.50 | 6 0.60 | 3 0.30 | 1 0.10 | 0 0.00 |
| 南加賀 | 3 0.50 | 0 0.00 | 2 0.33 | 1 0.17 | 2 0.33 |
| 石川中央 | 10 1.67 | 4 0.67 | 1 0.17 | 3 0.50 | 5 0.83 |
| 能登中部 | 1 0.25 | 5 1.25 | 1 0.25 | 1 0.25 | 2 0.50 |
| 能登北部 | 0 0.00 | 0 0.00 | 0 0.00 | 1 0.33 | 0 0.00 |

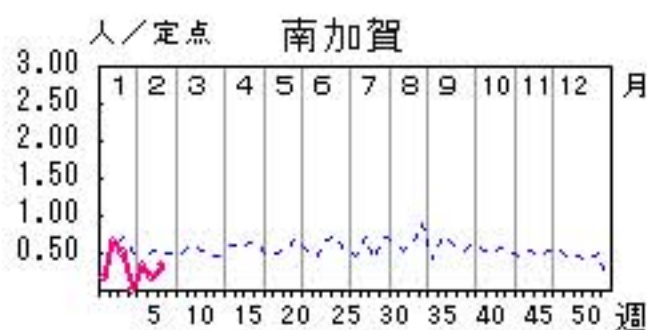
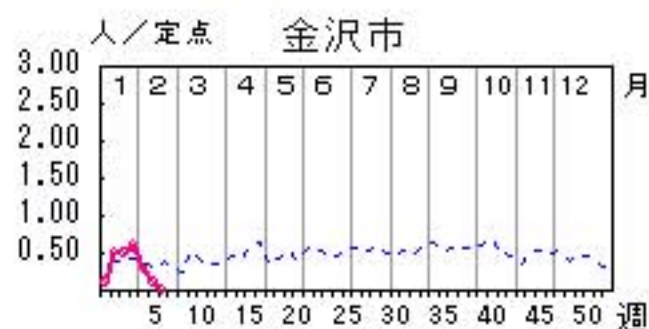
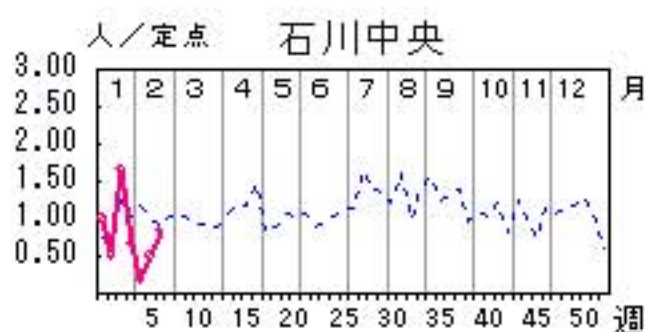
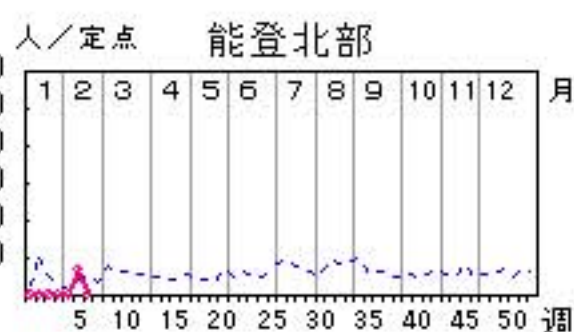
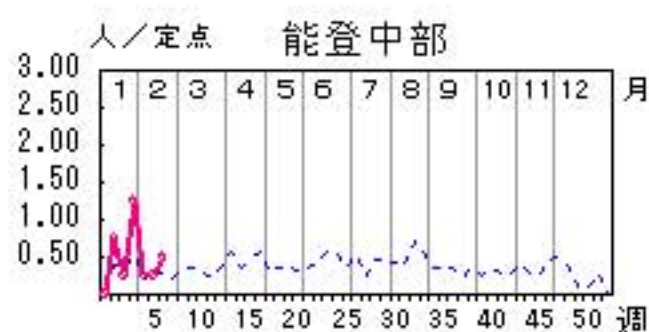

人/定点

○—○ 当年(石川県) — 前年(石川県)
×—× 当年(全国) - - - 平年(石川県)

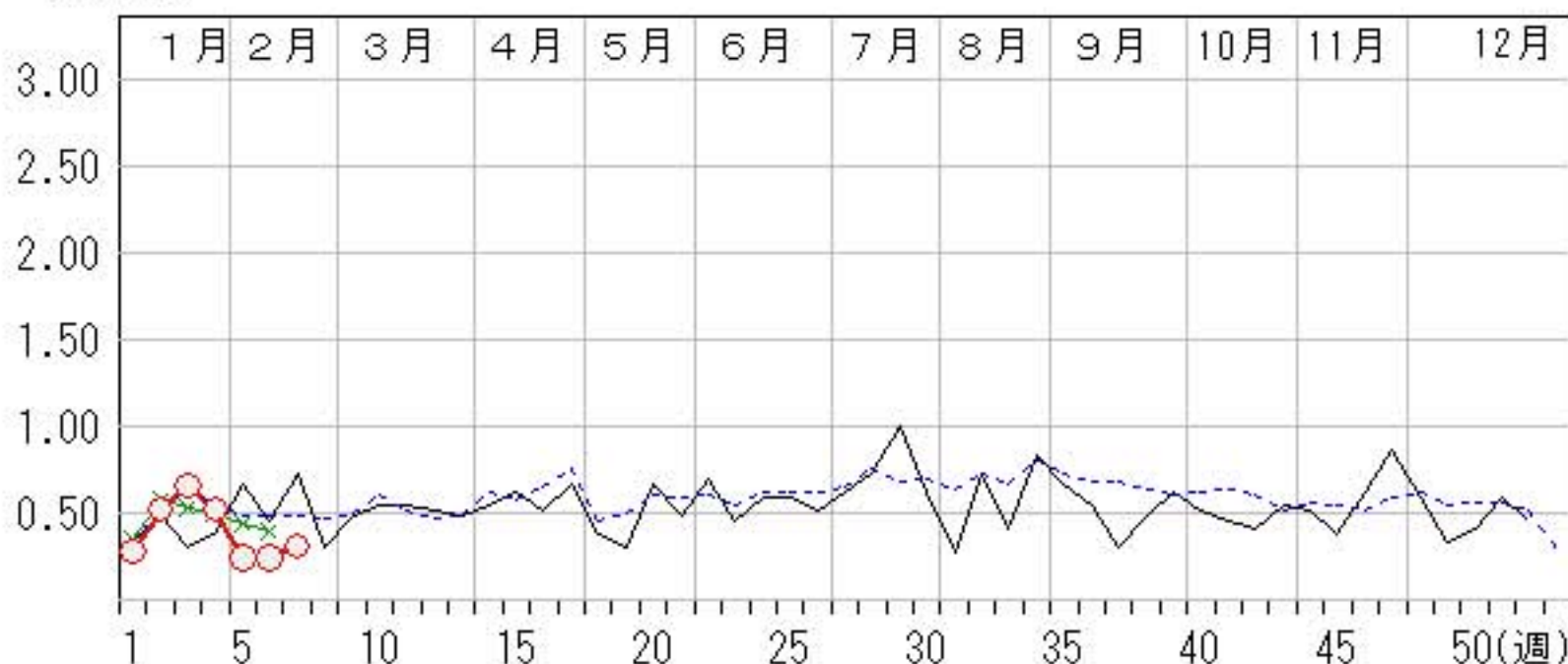

百日咳

2012年 3週～7週

上段: 定点からの患者報告数
下段: 定点あたりの患者数

| | 3週 | 4週 | 5週 | 6週 | 7週 |
|------|------------------|------------------|------------------|------------------|------------------|
| 石川県 | 0 0.00 | 0 0.00 | 0 0.00 | 0 0.00 | 1 0.03 |
| 金沢市 | 0 0.00 | 0 0.00 | 0 0.00 | 0 0.00 | 0 0.00 |
| 南加賀 | 0 0.00 | 0 0.00 | 0 0.00 | 0 0.00 | 0 0.00 |
| 石川中央 | 0 0.00 | 0 0.00 | 0 0.00 | 0 0.00 | 1 0.17 |
| 能登中部 | 0 0.00 | 0 0.00 | 0 0.00 | 0 0.00 | 0 0.00 |
| 能登北部 | 0 0.00 | 0 0.00 | 0 0.00 | 0 0.00 | 0 0.00 |

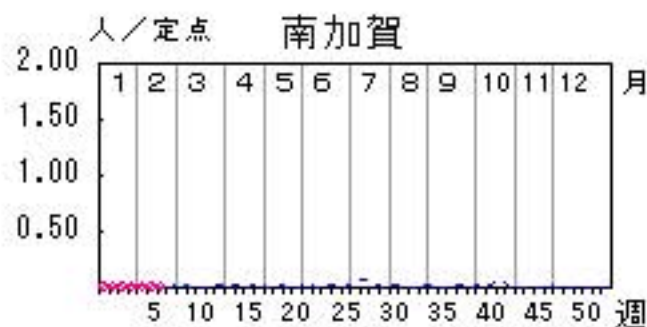
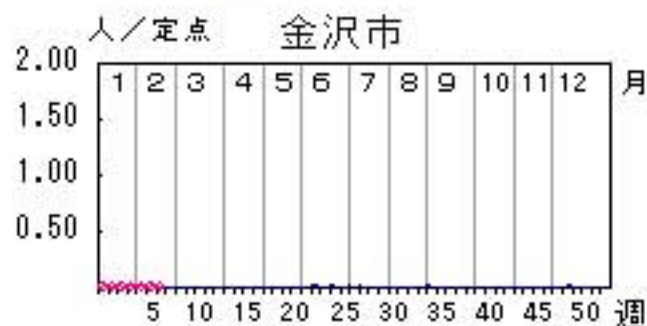
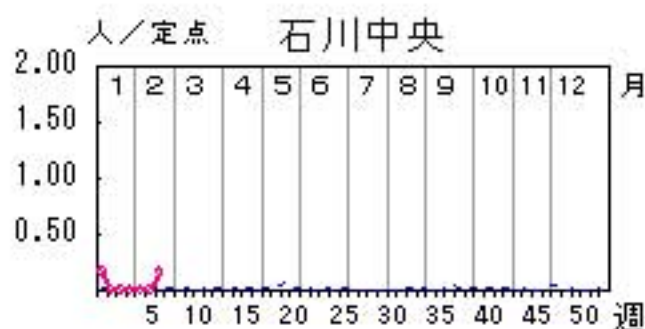
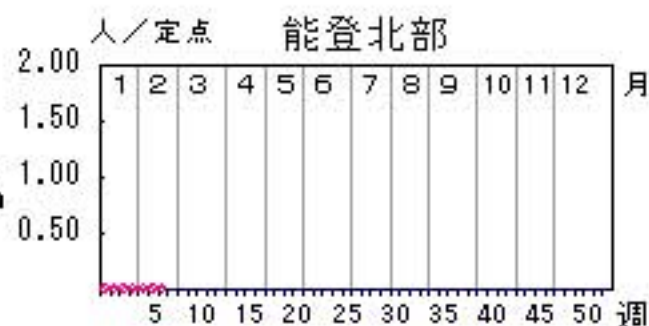
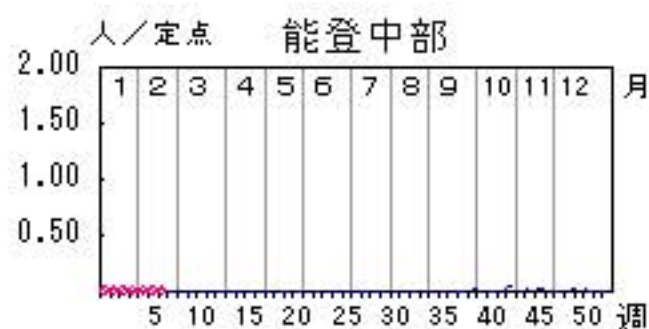

人/定点

○—○ 当年(石川県) — 前年(石川県)
×—× 当年(全国) - - - 平年(石川県)

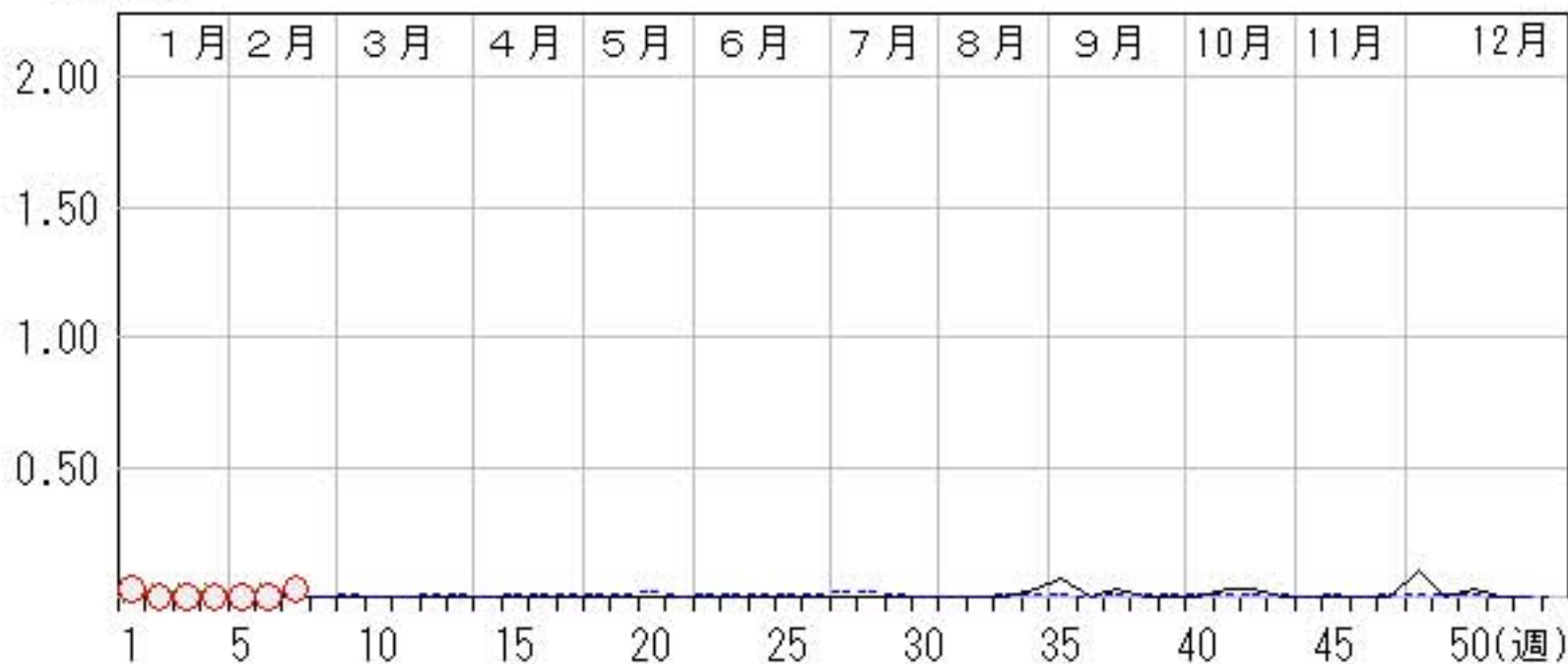

ヘルパンギーナ

2012年 3週～7週

上段: 定点からの患者報告数
下段: 定点あたりの患者数

| | 3週 | 4週 | 5週 | 6週 | 7週 |
|------|------------------|------------------|------------------|------------------|------------------|
| 石川県 | 1 0.03 | 1 0.03 | 0 0.00 | 0 0.00 | 0 0.00 |
| 金沢市 | 1 0.10 | 1 0.10 | 0 0.00 | 0 0.00 | 0 0.00 |
| 南加賀 | 0 0.00 | 0 0.00 | 0 0.00 | 0 0.00 | 0 0.00 |
| 石川中央 | 0 0.00 | 0 0.00 | 0 0.00 | 0 0.00 | 0 0.00 |
| 能登中部 | 0 0.00 | 0 0.00 | 0 0.00 | 0 0.00 | 0 0.00 |
| 能登北部 | 0 0.00 | 0 0.00 | 0 0.00 | 0 0.00 | 0 0.00 |

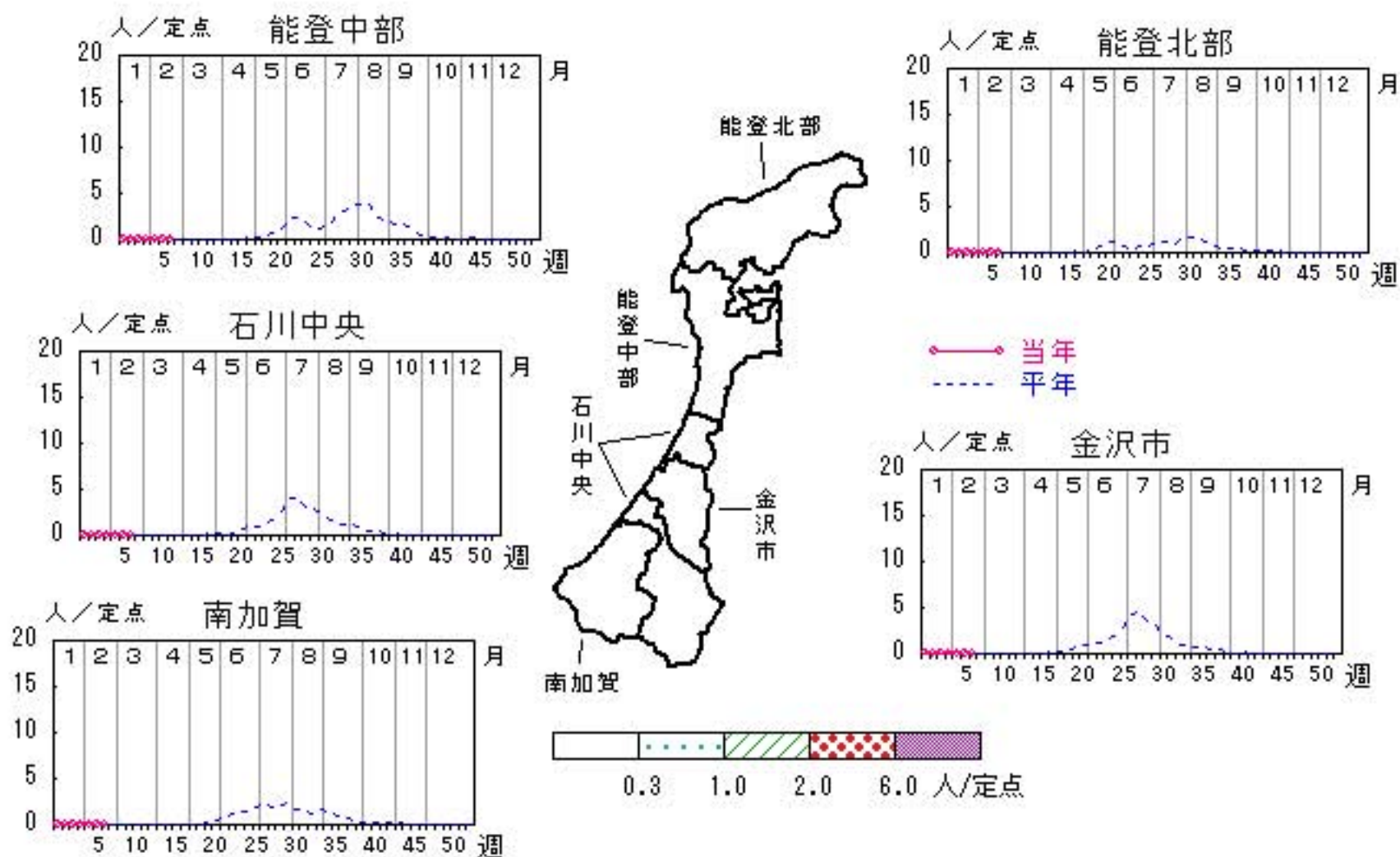

流行性耳下腺炎

2012年 3週～ 7週

上段: 定点からの患者報告数
下段: 定点あたりの患者数

| | 3週 | 4週 | 5週 | 6週 | 7週 |
|------|------------------|------------------|------------------|------------------|------------------|
| 石川県 | 5 0.17 | 4 0.14 | 7 0.24 | 4 0.14 | 5 0.17 |
| 金沢市 | 3 0.30 | 1 0.10 | 1 0.10 | 3 0.30 | 0 0.00 |
| 南加賀 | 0 0.00 | 0 0.00 | 0 0.00 | 1 0.17 | 0 0.00 |
| 石川中央 | 2 0.33 | 3 0.50 | 5 0.83 | 0 0.00 | 5 0.83 |
| 能登中部 | 0 0.00 | 0 0.00 | 0 0.00 | 0 0.00 | 0 0.00 |
| 能登北部 | 0 0.00 | 0 0.00 | 1 0.33 | 0 0.00 | 0 0.00 |

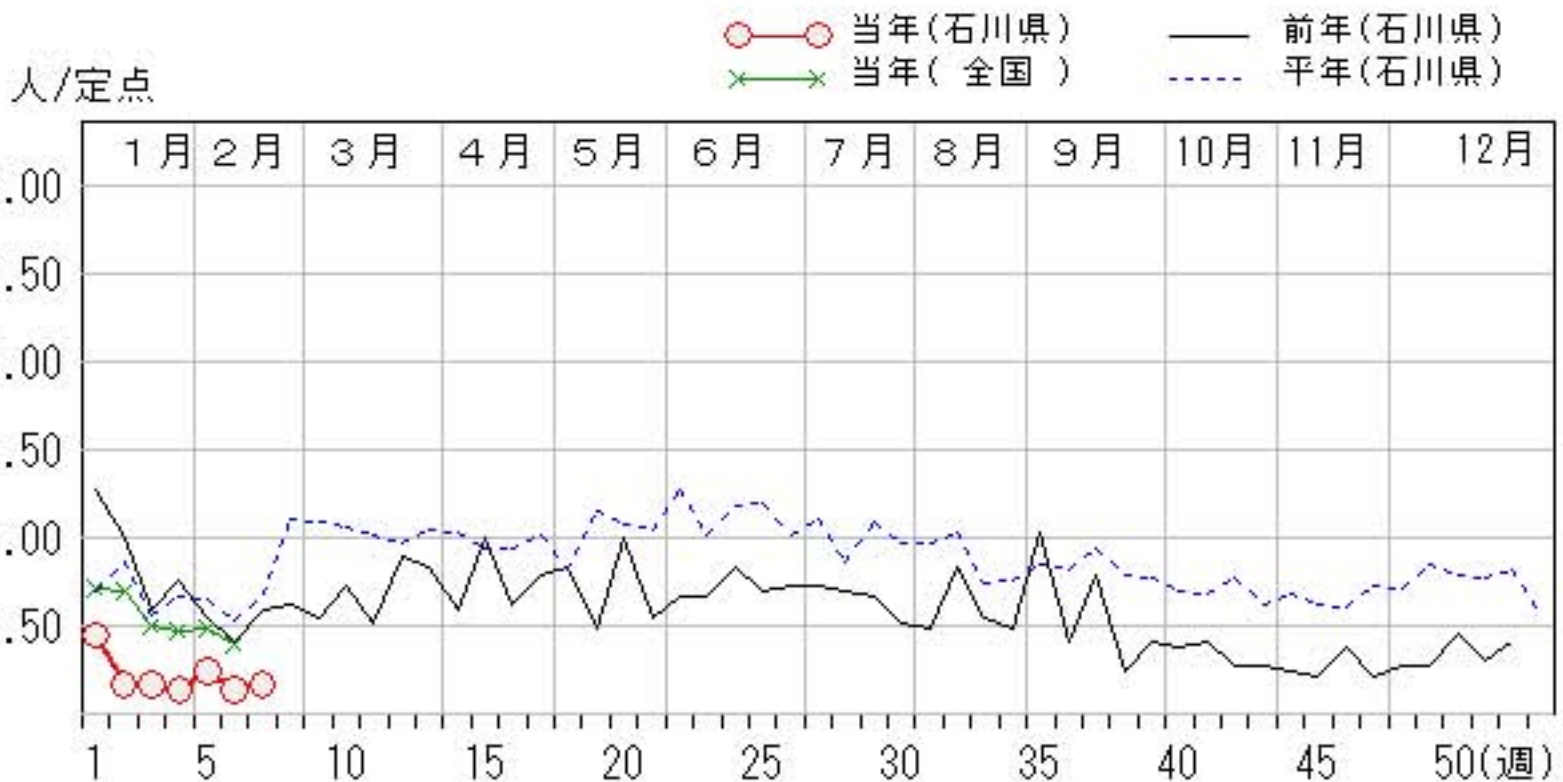
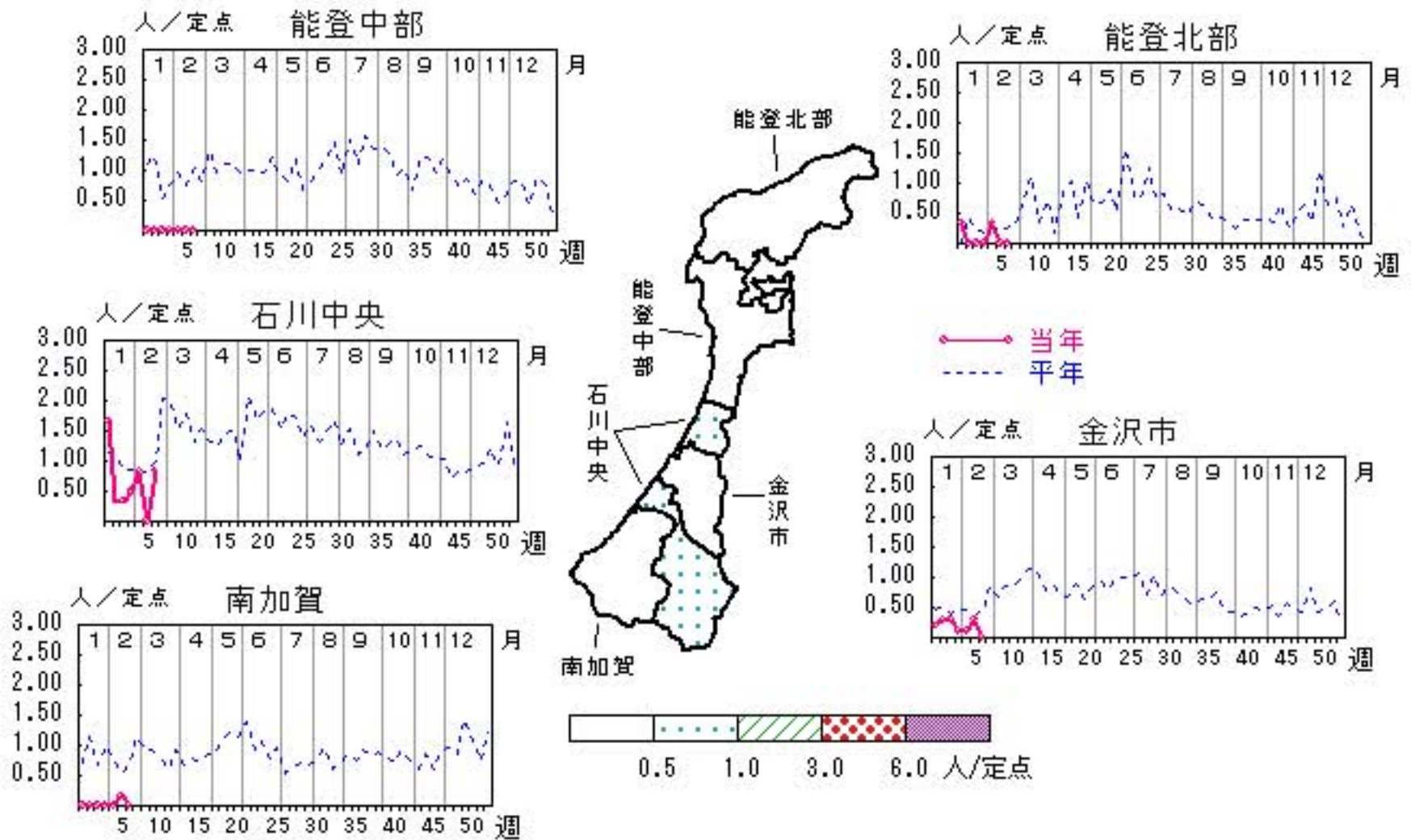

マイコプラズマ肺炎

2012年 3週～ 7週

上段: 定点からの患者報告数
下段: 定点あたりの患者数

| | 3週 | 4週 | 5週 | 6週 | 7週 |
|------|------------------|------------------|------------------|------------------|------------------|
| 石川県 | 3 0.60 | 3 0.60 | 9 1.80 | 4 0.80 | 3 0.60 |
| 金沢市 | 0 0.00 | 0 0.00 | 0 0.00 | 0 0.00 | 0 0.00 |
| 南加賀 | 2 2.00 | 2 2.00 | 4 4.00 | 3 3.00 | 2 2.00 |
| 石川中央 | 0 0.00 | 0 0.00 | 1 1.00 | 0 0.00 | 0 0.00 |
| 能登中部 | 0 0.00 | 0 0.00 | 0 0.00 | 0 0.00 | 0 0.00 |
| 能登北部 | 1 1.00 | 1 1.00 | 4 4.00 | 1 1.00 | 1 1.00 |

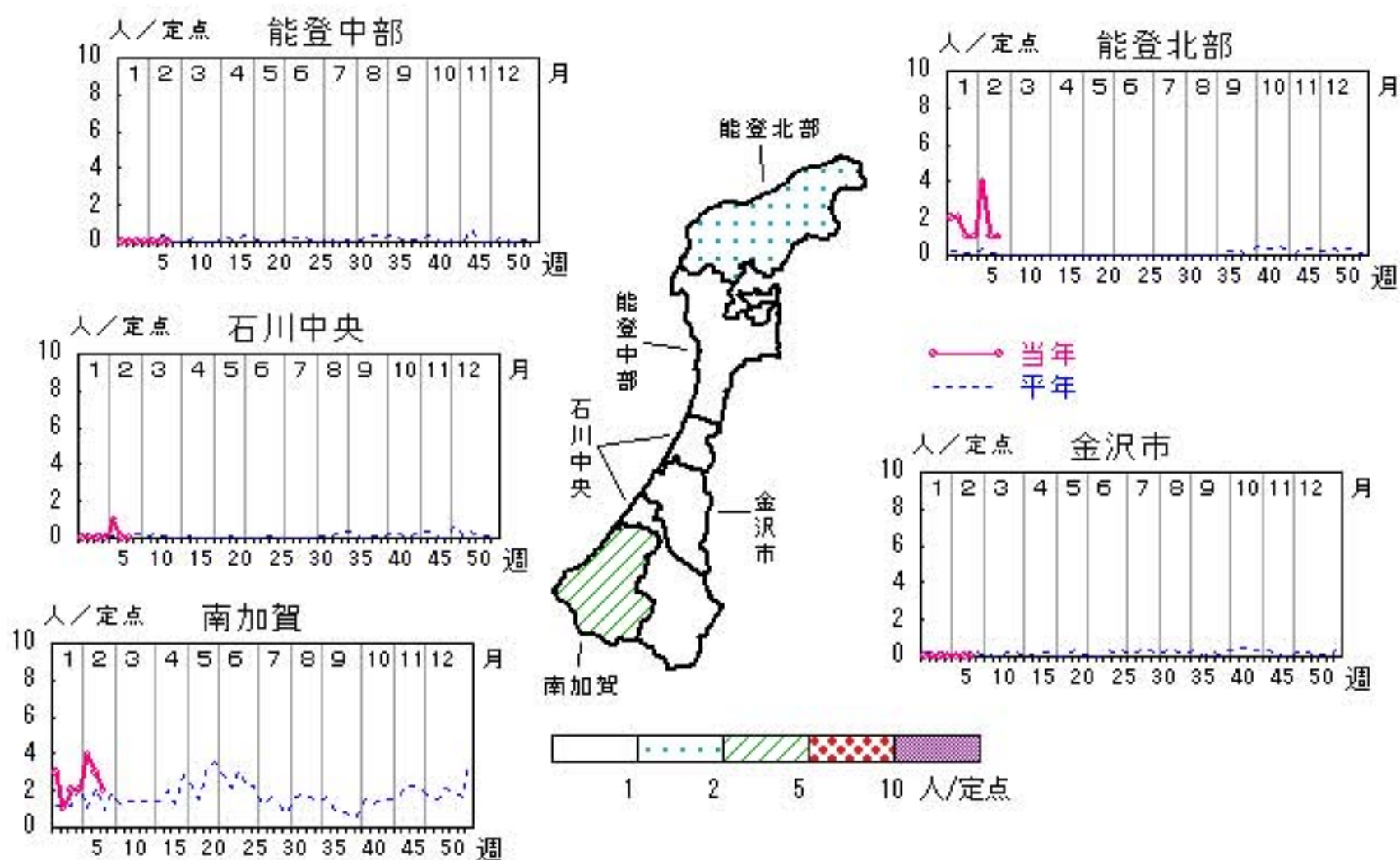

人/定点

○—○ 当年(石川県) — 前年(石川県)
×—× 当年(全国) - - - 平年(石川県)

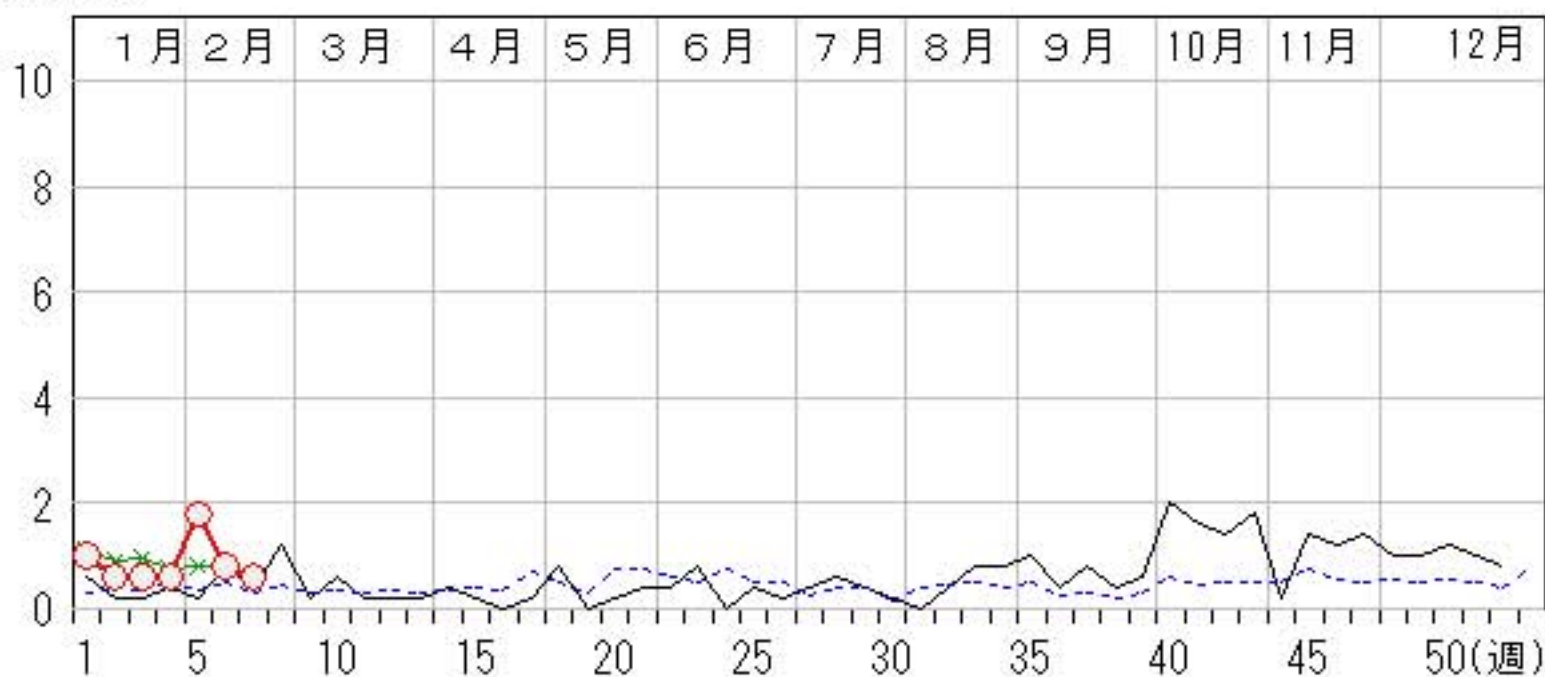

クラミジア肺炎

2012年 3週～ 7週

上段: 定点からの患者報告数
下段: 定点あたりの患者数

| | 3週 | 4週 | 5週 | 6週 | 7週 |
|------|------------------|------------------|------------------|------------------|------------------|
| 石川県 | 0 0.00 | 0 0.00 | 0 0.00 | 1 0.20 | 0 0.00 |
| 金沢市 | 0 0.00 | 0 0.00 | 0 0.00 | 0 0.00 | 0 0.00 |
| 南加賀 | 0 0.00 | 0 0.00 | 0 0.00 | 0 0.00 | 0 0.00 |
| 石川中央 | 0 0.00 | 0 0.00 | 0 0.00 | 1 1.00 | 0 0.00 |
| 能登中部 | 0 0.00 | 0 0.00 | 0 0.00 | 0 0.00 | 0 0.00 |
| 能登北部 | 0 0.00 | 0 0.00 | 0 0.00 | 0 0.00 | 0 0.00 |

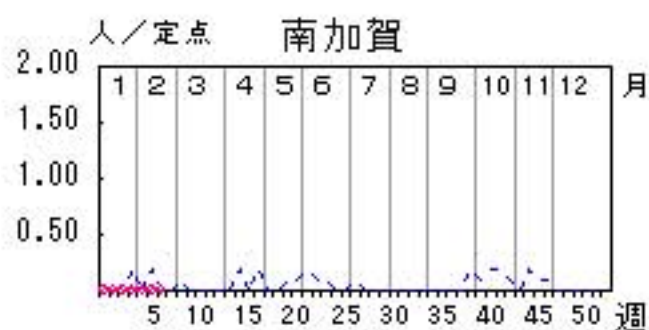
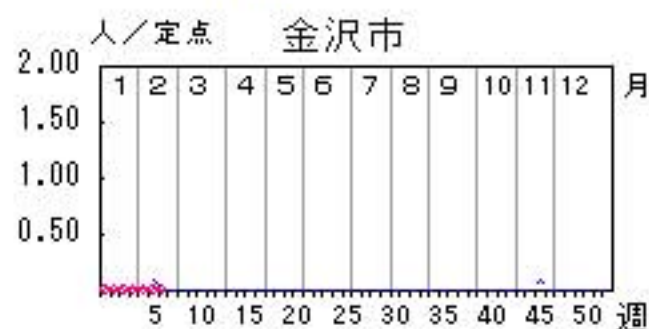
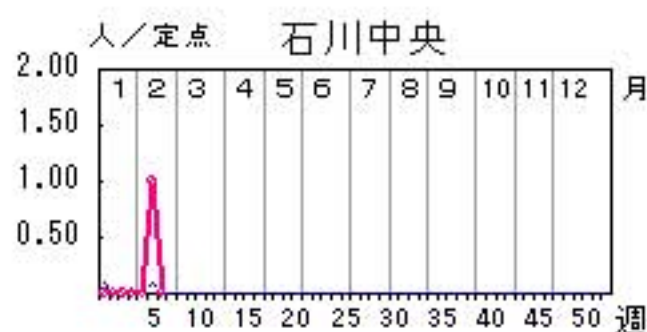
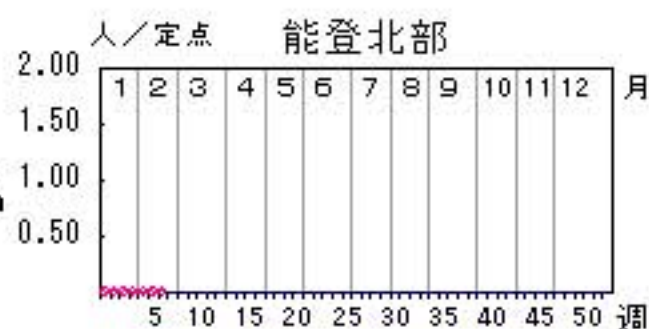
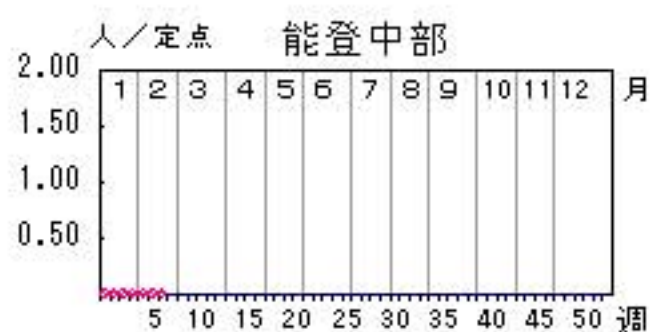

人/定点

○—○ 当年(石川県) — 前年(石川県)
×—× 当年(全国) - - - 平年(石川県)

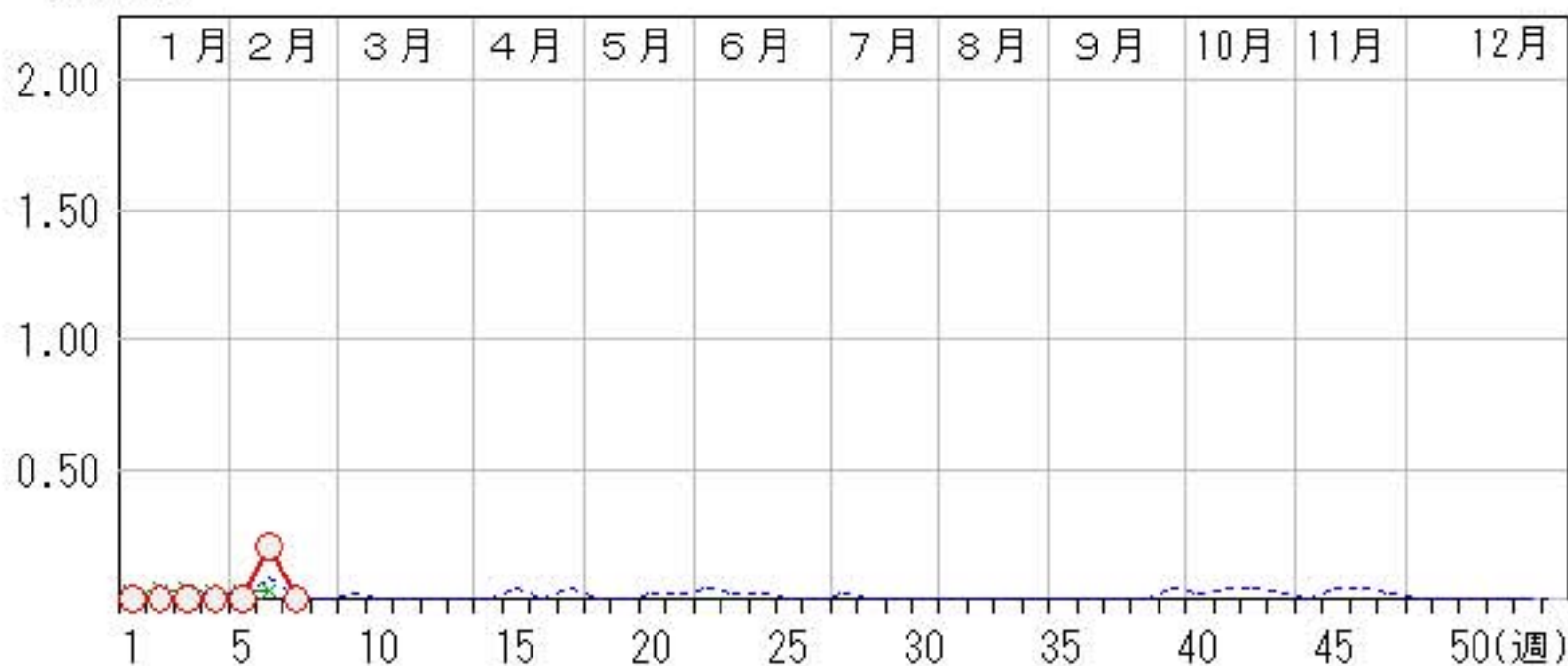

疾病別・年齢階級別報告患者数

2012年 第7週(石川県)

| インフルエンザ | インフルエンザ | 小児科 | RSウイルス感染症 | 咽頭結膜熱 | A群溶血性レンサ球菌咽頭炎 | 感染性胃腸炎 | 水痘 | 手足口病 | 伝染性紅斑 | 突発性発しん | 百日咳 | ヘルパンギーナ | 流行性耳下腺炎 | 眼科・基幹 | 急性出血性結膜炎 | 流行性角結膜炎 | 細菌性髄膜炎 | 無菌性髄膜炎 | マイコプラズマ肺炎 | クラミジア肺炎 (オウム病除く) |
|---------|---------|---------|-----------|-------|---------------|--------|----|------|-------|--------|-----|---------|---------|---------|----------|---------|--------|--------|-----------|---------------------|
| 計 | 1,736 | 計 | 4 | 10 | 117 | 232 | 63 | 14 | 5 | 9 | 1 | 5 | 計 | | | | | | | 3 |
| ～5ヶ月 | 4 | ～5ヶ月 | | | | 1 | 1 | 1 | | | | | | ～5ヶ月 | | | | | | |
| ～11ヶ月 | 18 | ～11ヶ月 | 2 | 1 | 1 | 15 | 4 | | | 4 | | | | ～11ヶ月 | | | | | | |
| 1歳 | 81 | 1歳 | 2 | | 1 | 24 | 15 | 7 | | 4 | | | | 1歳 | | | | | | |
| 2歳 | 81 | 2歳 | | 1 | 8 | 29 | 21 | 3 | | 1 | | | 1 | 2歳 | | | | | | |
| 3歳 | 84 | 3歳 | | 4 | 18 | 32 | 12 | 2 | | | | | | 3歳 | | | | | | |
| 4歳 | 133 | 4歳 | | 1 | 15 | 24 | 6 | | | | | | 1 | 4歳 | | | | | | |
| 5歳 | 107 | 5歳 | | | 15 | 15 | 4 | 1 | 1 | | 1 | | 1 | 5歳 | | | | | 1 | |
| 6歳 | 131 | 6歳 | | | 8 | 17 | | | 3 | | | | 1 | 6歳 | | | | | | |
| 7歳 | 128 | 7歳 | | 1 | 12 | 14 | | | | | | | 1 | 7歳 | | | | | | |
| 8歳 | 134 | 8歳 | | | 13 | 8 | | | | | | | | 8歳 | | | | | | |
| 9歳 | 97 | 9歳 | | 1 | 8 | 12 | | | 1 | | | | | 9歳 | | | | | | |
| 10歳～14歳 | 333 | 10歳～14歳 | | 1 | 11 | 19 | | | | | | | | 10歳～14歳 | | | | | | |
| 15歳～19歳 | 47 | 15歳～19歳 | | | | 8 | | | | | | | | 15歳～19歳 | | | | | | |
| 20歳～29歳 | 43 | 20歳以上 | | | 7 | 14 | | | | | | | | 20歳～29歳 | | | | | | |
| 30歳～39歳 | 92 | | | | | | | | | | | | | 30歳～39歳 | | | | | | 1 |
| 40歳～49歳 | 68 | | | | | | | | | | | | | 40歳～49歳 | | | | | | 1 |
| 50歳～59歳 | 44 | | | | | | | | | | | | | 50歳～59歳 | | | | | | |
| 60歳～69歳 | 60 | | | | | | | | | | | | | 60歳～69歳 | | | | | | |
| 70歳～79歳 | 25 | | | | | | | | | | | | | 70歳以上 | | | | | | |
| 80歳以上 | 26 | | | | | | | | | | | | | | | | | | | |

平成24年 感染症週報(インフルエンザ・小児科) 推移表

人

| 週 | 期間 | 定点数 | | 501 | 600 | 601 | 602 | 603 | 604 | 605 | 606 | 607 | 608 | 610 | 612 |
|-----|--------------|-------------------|------------------|-------------|-------------------|-----------|-------------------------------|------------|-----|----------|-----------|-----------|-----|-----------------|-----------------|
| | | 5 ル エン ザ | 6 小 児 科 | インフル エンザ | RSウ イルス 感染症 | 咽頭結 膜熱 | A群溶 血性レ ンサ球 菌咽頭 炎 | 感染性 胃腸炎 | 水痘 | 手足口 病 | 伝染性 紅斑 | 突発性 発疹 | 百日咳 | ヘルパ ンキ ーナ | 流行性 耳下腺 炎 |
| 1 | 1. 2～ 1. 8 | 48 | 29 | 73 | 16 | 7 | 39 | 158 | 95 | 47 | | 8 | 1 | 1 | 13 |
| 2 | 1. 9～ 1. 15 | 48 | 29 | 251 | 10 | 5 | 84 | 224 | 104 | 35 | 3 | 15 | | | 5 |
| 3 | 1. 16～ 1. 22 | 48 | 29 | 1,230 | 8 | 3 | 114 | 371 | 63 | 45 | 4 | 19 | | 1 | 5 |
| 4 | 1. 23～ 1. 29 | 48 | 29 | 2,276 | 3 | 6 | 158 | 373 | 74 | 37 | | 15 | | 1 | 4 |
| 5 | 1. 30～ 2. 5 | 48 | 29 | 2,671 | 6 | 14 | 130 | 232 | 62 | 21 | 2 | 7 | | | 7 |
| 6 | 2. 6～ 2. 12 | 48 | 29 | 2,588 | 3 | 9 | 103 | 237 | 40 | 18 | | 7 | | | 4 |
| 7 | 2. 13～ 2. 19 | 48 | 29 | 1,736 | 4 | 10 | 117 | 232 | 63 | 14 | 5 | 9 | 1 | | 5 |
| 合 計 | | | | 10,825 | 50 | 54 | 745 | 1,827 | 501 | 217 | 14 | 80 | 2 | 3 | 43 |

B

平成24年 感染症週報(インフルエンザ・小児科) 推移表 定点当たり患者発生数

人/定点

| 週 | 期間 | 定点数 | | 501 | 600 | 601 | 602 | 603 | 604 | 605 | 606 | 607 | 608 | 610 | 612 |
|-----|------------|-------------------|------------------|---------------------|-------------------------------|-----------------------|---|----------------------------|--------|------------------|-----------------------|-----------------------|-------------|-----------------------------|---------------------------------|
| | | 5 ル エン ザ | 6 小 児 科 | イン フル エン ザ | RSウ イル ス 感 染 症 | 咽 頭 結 膜 熱 | A群 溶 血 性 レ ン サ 球 菌 咽 頭 炎 | 感 染 性 胃 腸 炎 | 水 痘 | 手 足 口 病 | 伝 染 性 紅 斑 | 突 発 性 発 疹 | 百 日 咳 | ヘル パ ン キ ー ナ | 流 行 性 耳 下 腺 炎 |
| 1 | 1. 2～ 1. 8 | 48 | 29 | 1.52 | 0.55 | 0.24 | 1.34 | 5.45 | 3.28 | 1.62 | | 0.28 | 0.03 | 0.03 | 0.45 |
| 2 | 1. 9～ 1.15 | 48 | 29 | 5.23 | 0.34 | 0.17 | 2.90 | 7.72 | 3.59 | 1.21 | 0.10 | 0.52 | | | 0.17 |
| 3 | 1.16～ 1.22 | 48 | 29 | 25.63 | 0.28 | 0.10 | 3.93 | 12.79 | 2.17 | 1.55 | 0.14 | 0.66 | | 0.03 | 0.17 |
| 4 | 1.23～ 1.29 | 48 | 29 | 47.42 | 0.10 | 0.21 | 5.45 | 12.86 | 2.55 | 1.28 | | 0.52 | | 0.03 | 0.14 |
| 5 | 1.30～ 2. 5 | 48 | 29 | 55.65 | 0.21 | 0.48 | 4.48 | 8.00 | 2.14 | 0.72 | 0.07 | 0.24 | | | 0.24 |
| 6 | 2. 6～ 2.12 | 48 | 29 | 53.92 | 0.10 | 0.31 | 3.55 | 8.17 | 1.38 | 0.62 | | 0.24 | | | 0.14 |
| 7 | 2.13～ 2.19 | 48 | 29 | 36.17 | 0.14 | 0.34 | 4.03 | 8.00 | 2.17 | 0.48 | 0.17 | 0.31 | 0.03 | | 0.17 |
| 合 計 | | | | 225.52 | 1.72 | 1.86 | 25.69 | 63.00 | 17.28 | 7.48 | 0.48 | 2.76 | 0.07 | 0.10 | 1.48 |

平成24年 感染症週報(眼科・基幹) 推移表

人

| 週 | 期間 | 定点数 | | 701 急性出血性結膜炎 | 702 流行性角結膜炎 | 902 細菌性髄膜炎 | 903 無菌性髄膜炎 | 904 マイコプラズマ肺炎 | 905 クラミジア肺炎 |
|-----|------------|---------|---------|-----------------|----------------|---------------|---------------|------------------|----------------|
| | | 7 眼科 | 9 基幹 | | | | | | |
| 1 | 1. 2～ 1. 8 | 7 | 5 | | | | | 5 | |
| 2 | 1. 9～ 1.15 | 7 | 5 | | | | | 3 | |
| 3 | 1.16～ 1.22 | 7 | 5 | | | | | 3 | |
| 4 | 1.23～ 1.29 | 7 | 5 | | | | | 3 | |
| 5 | 1.30～ 2. 5 | 7 | 5 | | | | | 9 | |
| 6 | 2. 6～ 2.12 | 7 | 5 | | | | | 4 | 1 |
| 7 | 2.13～ 2.19 | 7 | 5 | | | | | 3 | |
| 合 計 | | | | | | | | 30 | 1 |

B

平成24年 感染症週報(眼科・基幹) 推移表 定点当たり患者発生数

人/定点

| 週 | 期間 | 定点数 | | 701 | 702 | 902 | 903 | 904 | 905 |
|-----|------------|---------|---------|----------|---------|--------|--------|-----------|---------|
| | | 7 眼科 | 9 基幹 | 急性出血性結膜炎 | 流行性角結膜炎 | 細菌性髄膜炎 | 無菌性髄膜炎 | マイコプラズマ肺炎 | クラミジア肺炎 |
| 1 | 1. 2～ 1. 8 | 7 | 5 | | | | | 1.00 | |
| 2 | 1. 9～ 1.15 | 7 | 5 | | | | | 0.60 | |
| 3 | 1.16～ 1.22 | 7 | 5 | | | | | 0.60 | |
| 4 | 1.23～ 1.29 | 7 | 5 | | | | | 0.60 | |
| 5 | 1.30～ 2. 5 | 7 | 5 | | | | | 1.80 | |
| 6 | 2. 6～ 2.12 | 7 | 5 | | | | | 0.80 | 0.20 |
| 7 | 2.13～ 2.19 | 7 | 5 | | | | | 0.60 | |
| 合 計 | | | | | | | | 6.00 | 0.20 |