

感染症発生動向調査（週報）の保健所別発生状況												
		調査対象期間					定点当り					備考
		先週 4/4~4/10	今週 4/11~4/17	増減	前年同週	今週 (15週)	南加賀 定点10	石川中央 金沢市 定点16	石川中央 石川中 定点10	能登中 能登中 定点7	能登北 能登北 定点5	
1	◎インフルエンザ	910	993	83	0.21	20.69	↑	↓	↑	↑	↓	新:今週新たに報告あり 矢印:先週に引き続き報告あり ↑増加 ↓減少 →同数 ▽先週報告あり今週報告なし
2	RSウイルス感染症	4	3	△1	0.66	0.10	▽	新	↓	新		
3	咽頭結膜熱	9	8	△1	0.07	0.28	→	↑	▽	→	▽	
4	◎A群溶血性レンサ球菌咽頭炎	136	178	42	3.07	6.14	↑	↑	↑	↓	↓	
5	◎感染性胃腸炎	393	410	17	12.97	14.14	↓	↓	↑	↑	▽	
6	水痘	86	43	△43	2.45	1.48	↓	↓	↓	↑	↓	
7	手足口病	2	—	△2	0.31	—			▽			
8	◎伝染性紅斑	41	60	19	0.03	2.07	↑	↑	↑	↑	新	
9	突発性発しん	16	18	2	0.55	0.62	↓	→	↑	→	新	
10	百日咳	—	—	—	—	—						
11	ヘルパンギーナ	—	—	—	0.17	—						
12	流行性耳下腺炎	17	29	12	2.62	1.00	↑	↑	↓	↑		
							南加賀 定点1	金沢市 定点3	石川中央 石川中 定点1	能登中 能登中 定点1	能登北 能登北 定点1	
13	急性出血性結膜炎	—	—	—	—	—						
14	流行性角結膜炎	2	—	△2	1.00	—		▽				
							南加賀 定点1	金沢市 定点1	石川中央 石川中 定点1	能登中 能登中 定点1	能登北 能登北 定点1	
15	細菌性髄膜炎	—	—	—	0.20	—						
16	無菌性髄膜炎	—	1	1	—	0.20			新			
17	マイコプラズマ肺炎	2	1	△1	0.20	0.20	→		▽			
18	クラミジア肺炎(オウム病除く)	—	—	—	—	—						
合計		1618	1744	126								

◎: 大きな流行の発生・継続が疑われること

○: 流行の発生前であれば今後4週間以内に大きな流行が発生する可能性があること、流行発生後であればその流行がまだ終わっていない可能性があること

石川県感染症情報センター

# インフルエンザ

2011年11週～15週

上段: 定点からの患者報告数  
下段: 定点あたりの患者数

	11週	12週	13週	14週	15週
石川県	1,272 <b>26.50</b>	1,002 <b>20.88</b>	1,013 <b>21.10</b>	910 <b>18.96</b>	993 <b>20.69</b>
金沢市	403 <b>25.19</b>	279 <b>17.44</b>	257 <b>16.06</b>	266 <b>16.63</b>	258 <b>16.13</b>
南加賀	121 <b>12.10</b>	147 <b>14.70</b>	168 <b>16.80</b>	166 <b>16.60</b>	185 <b>18.50</b>
石川中央	469 <b>46.90</b>	277 <b>27.70</b>	224 <b>22.40</b>	225 <b>22.50</b>	259 <b>25.90</b>
能登中部	225 <b>32.14</b>	268 <b>38.29</b>	328 <b>46.86</b>	220 <b>31.43</b>	262 <b>37.43</b>
能登北部	54 <b>10.80</b>	31 <b>6.20</b>	36 <b>7.20</b>	33 <b>6.60</b>	29 <b>5.80</b>

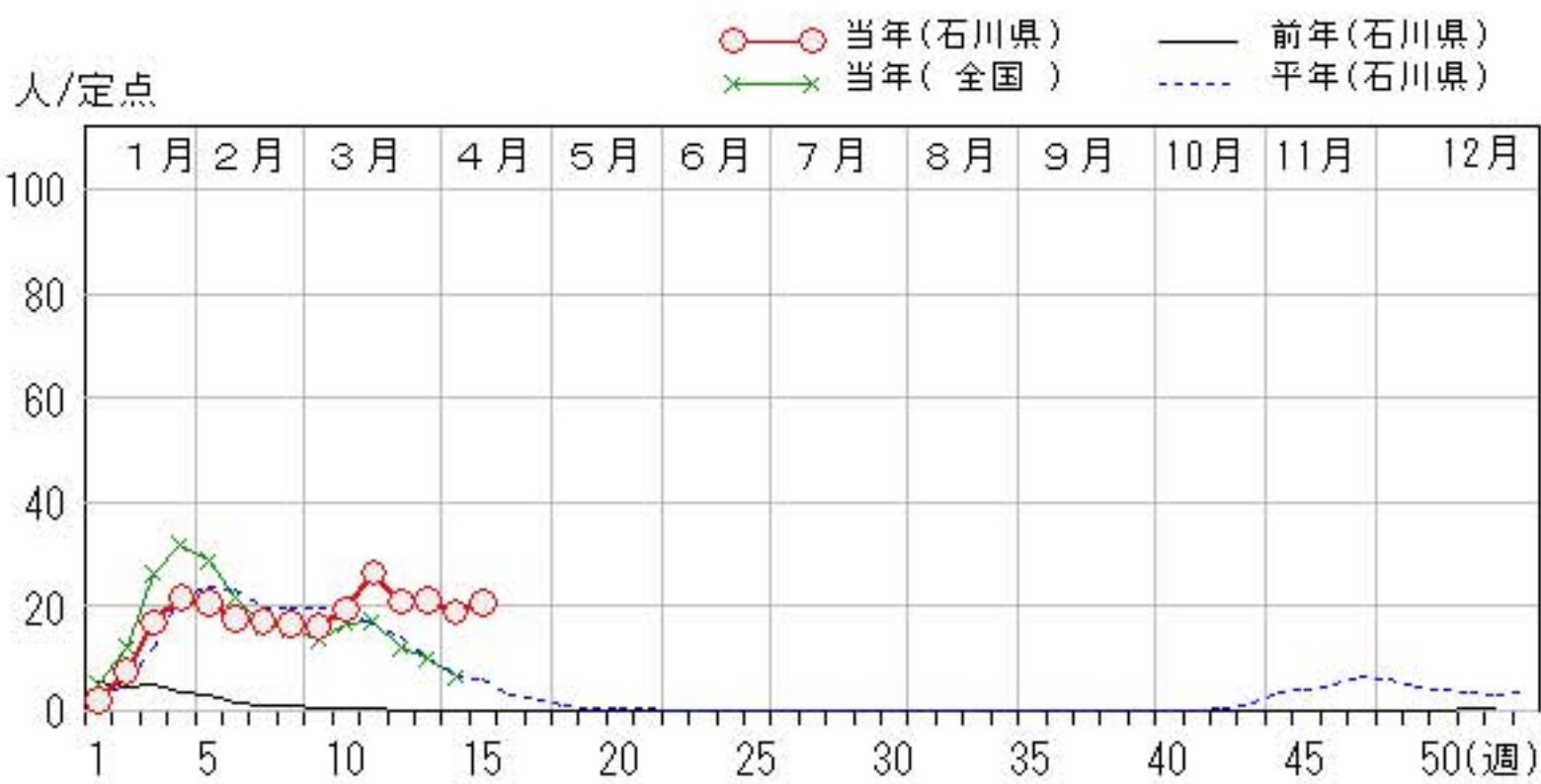
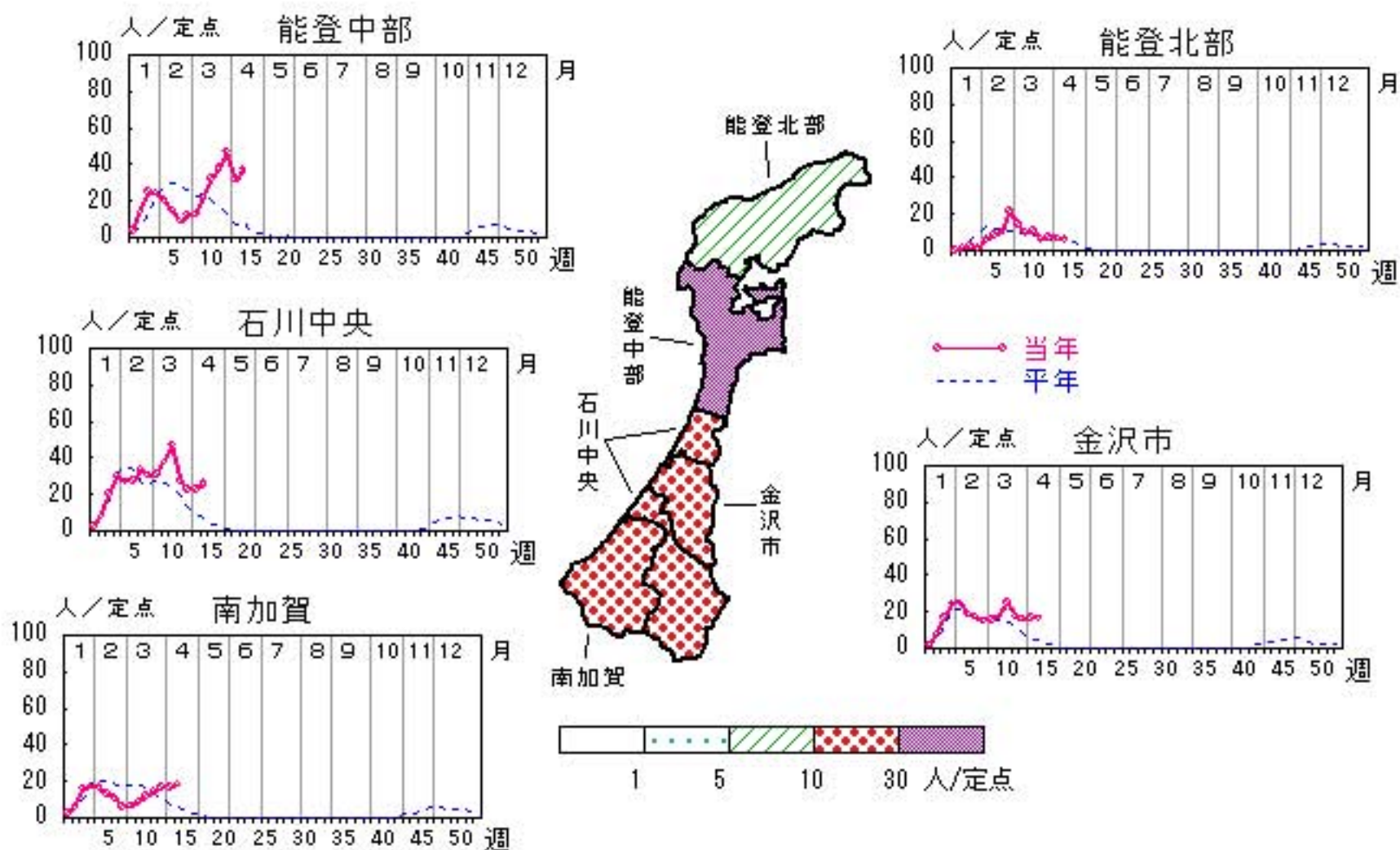

# RSウイルス感染症

2011年11週～15週

上段: 定点からの患者報告数  
下段: 定点あたりの患者数

	11週	12週	13週	14週	15週
石川県	6 <b>0.21</b>	4 <b>0.14</b>	5 <b>0.17</b>	4 <b>0.14</b>	3 <b>0.10</b>
金沢市	0 <b>0.00</b>	1 <b>0.10</b>	2 <b>0.20</b>	0 <b>0.00</b>	1 <b>0.10</b>
南加賀	1 <b>0.17</b>	2 <b>0.33</b>	1 <b>0.17</b>	1 <b>0.17</b>	0 <b>0.00</b>
石川中央	1 <b>0.17</b>	0 <b>0.00</b>	1 <b>0.17</b>	3 <b>0.50</b>	1 <b>0.17</b>
能登中部	4 <b>1.00</b>	1 <b>0.25</b>	1 <b>0.25</b>	0 <b>0.00</b>	1 <b>0.25</b>
能登北部	0 <b>0.00</b>	0 <b>0.00</b>	0 <b>0.00</b>	0 <b>0.00</b>	0 <b>0.00</b>

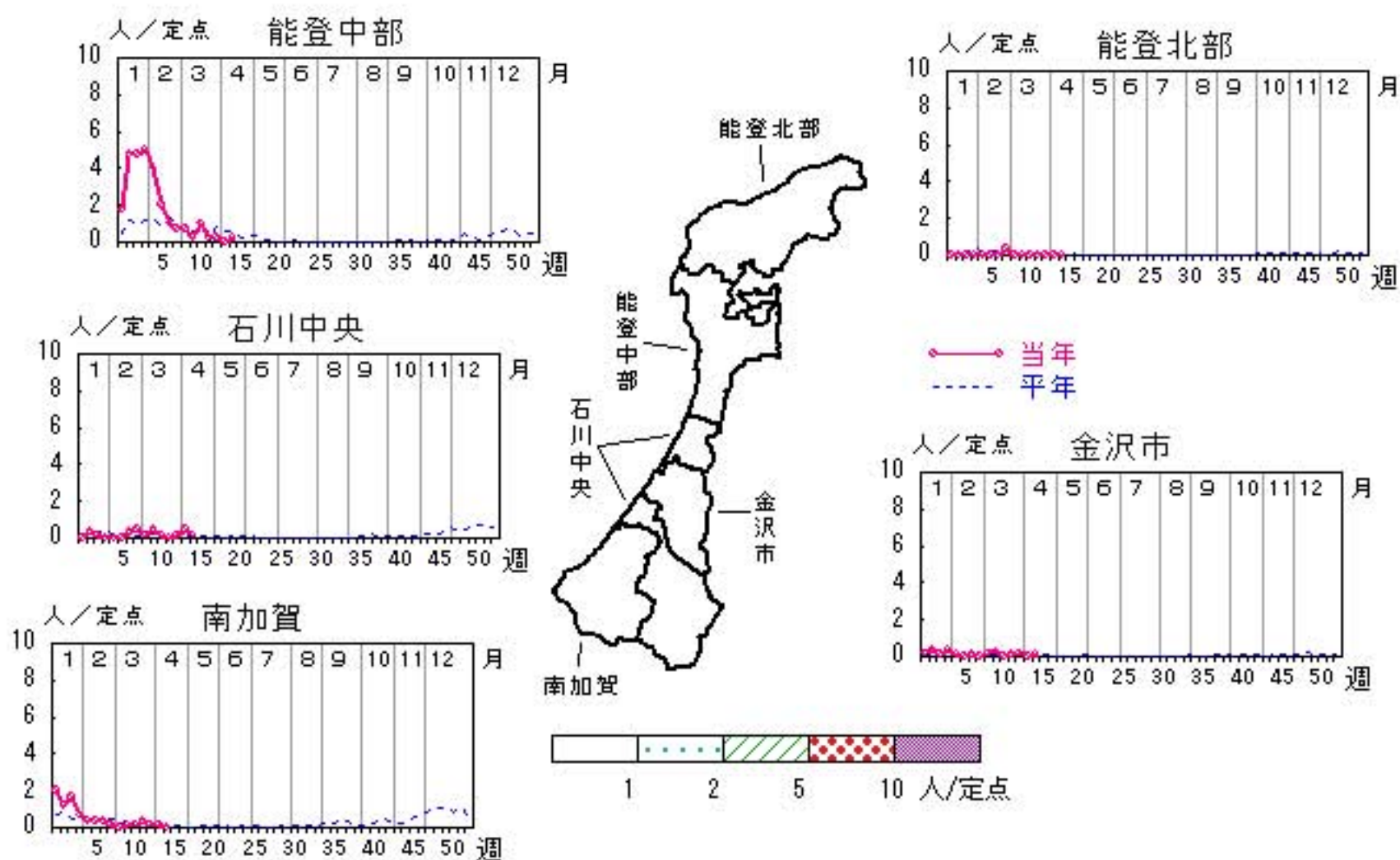

人/定点

○ 当年(石川県)      — 前年(石川県)  
 × 当年(全国)      - - - 平年(石川県)

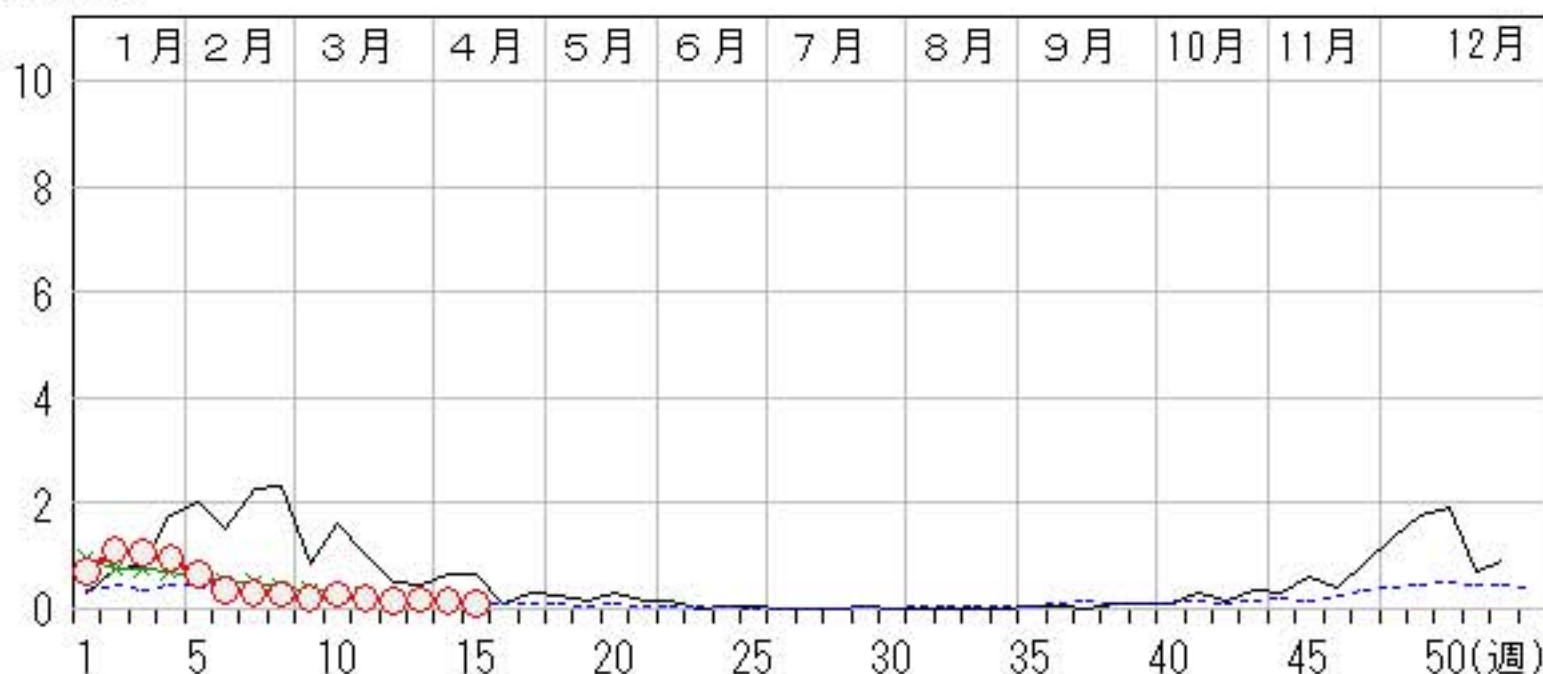



# 咽頭結膜熱

2011年11週～15週

上段: 定点からの患者報告数  
下段: 定点あたりの患者数

	11週	12週	13週	14週	15週
石川県	7 <b>0.24</b>	9 <b>0.31</b>	13 <b>0.45</b>	9 <b>0.31</b>	8 <b>0.28</b>
金沢市	2 <b>0.20</b>	1 <b>0.10</b>	1 <b>0.10</b>	1 <b>0.10</b>	3 <b>0.30</b>
南加賀	1 <b>0.17</b>	0 <b>0.00</b>	3 <b>0.50</b>	3 <b>0.50</b>	3 <b>0.50</b>
石川中央	0 <b>0.00</b>	2 <b>0.33</b>	3 <b>0.50</b>	1 <b>0.17</b>	0 <b>0.00</b>
能登中部	3 <b>0.75</b>	2 <b>0.50</b>	3 <b>0.75</b>	2 <b>0.50</b>	2 <b>0.50</b>
能登北部	1 <b>0.33</b>	4 <b>1.33</b>	3 <b>1.00</b>	2 <b>0.67</b>	0 <b>0.00</b>

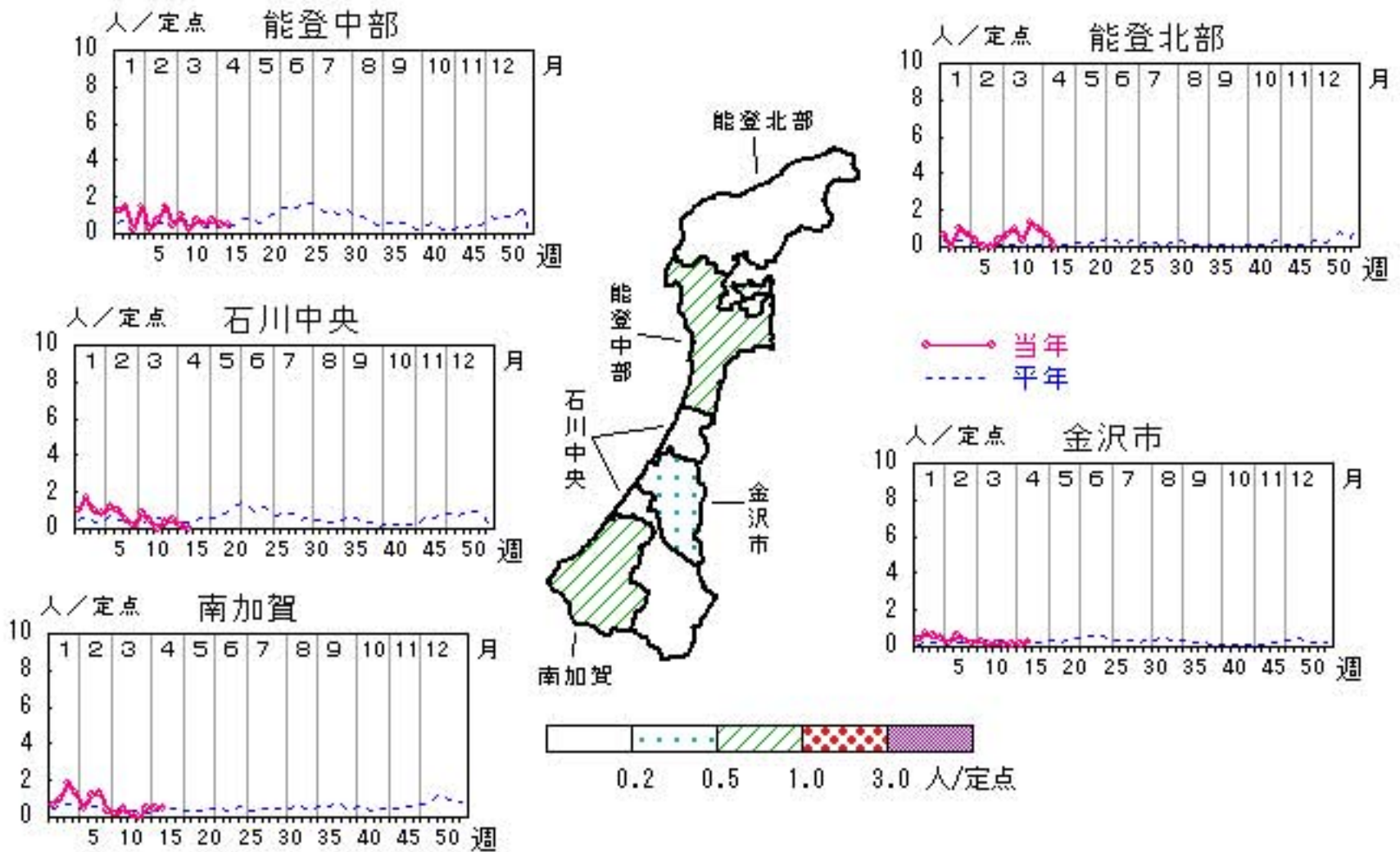

# A群溶血性レンサ球菌咽頭炎

2011年11週～15週

上段: 定点からの患者報告数  
下段: 定点あたりの患者数

	11週	12週	13週	14週	15週
石川県	263 9.07	169 5.83	179 6.17	136 4.69	178 6.14
金沢市	77 7.70	57 5.70	58 5.80	26 2.60	50 5.00
南加賀	54 9.00	38 6.33	30 5.00	41 6.83	59 9.83
石川中央	42 7.00	24 4.00	43 7.17	34 5.67	37 6.17
能登中部	85 21.25	45 11.25	46 11.50	32 8.00	31 7.75
能登北部	5 1.67	5 1.67	2 0.67	3 1.00	1 0.33

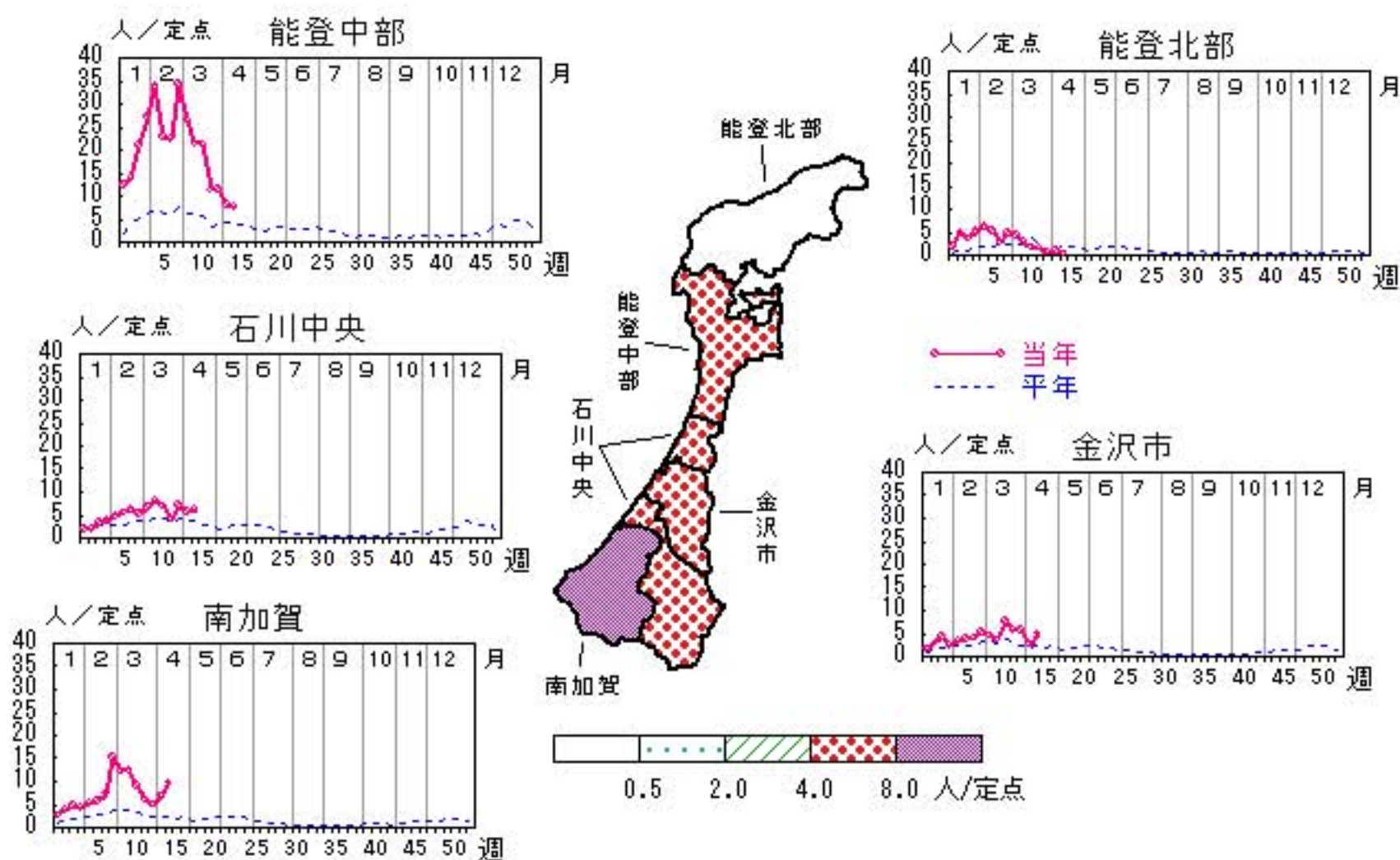

人/定点  
 ○ 当年(石川県)      — 前年(石川県)  
 × 当年(全国)      - - - 平年(石川県)

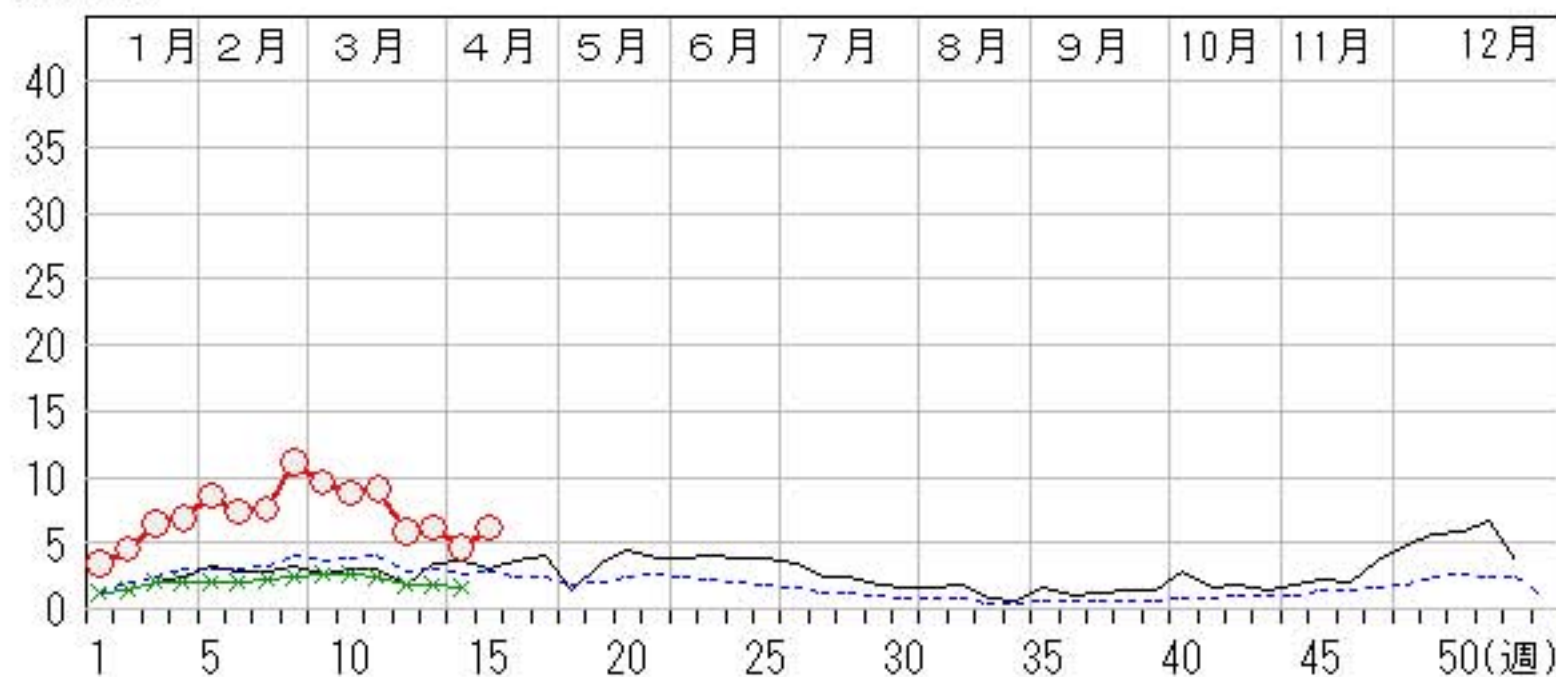



# 感染性胃腸炎

2011年11週～15週

上段：定点からの患者報告数  
下段：定点あたりの患者数

	11週	12週	13週	14週	15週
石川県	380 <b>13.10</b>	271 <b>9.34</b>	336 <b>11.59</b>	393 <b>13.55</b>	410 <b>14.14</b>
金沢市	122 <b>12.20</b>	73 <b>7.30</b>	90 <b>9.00</b>	139 <b>13.90</b>	109 <b>10.90</b>
南加賀	117 <b>19.50</b>	94 <b>15.67</b>	121 <b>20.17</b>	114 <b>19.00</b>	67 <b>11.17</b>
石川中央	101 <b>16.83</b>	94 <b>15.67</b>	104 <b>17.33</b>	108 <b>18.00</b>	181 <b>30.17</b>
能登中部	39 <b>9.75</b>	10 <b>2.50</b>	21 <b>5.25</b>	31 <b>7.75</b>	53 <b>13.25</b>
能登北部	1 <b>0.33</b>	0 <b>0.00</b>	0 <b>0.00</b>	1 <b>0.33</b>	0 <b>0.00</b>

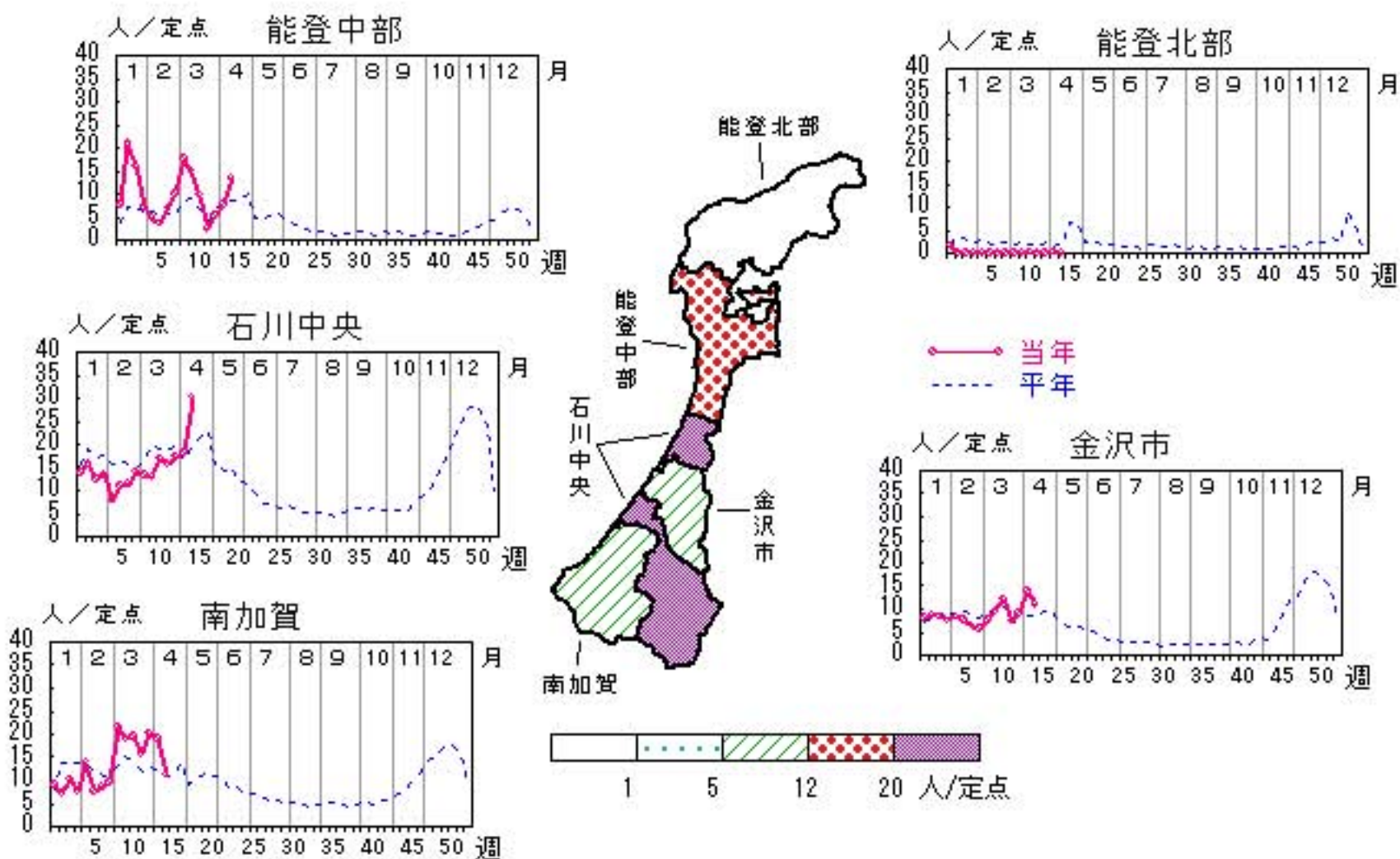

人/定点

- 当年(石川県)
- ×—× 当年(全国)
- 前年(石川県)
- - - 平年(石川県)

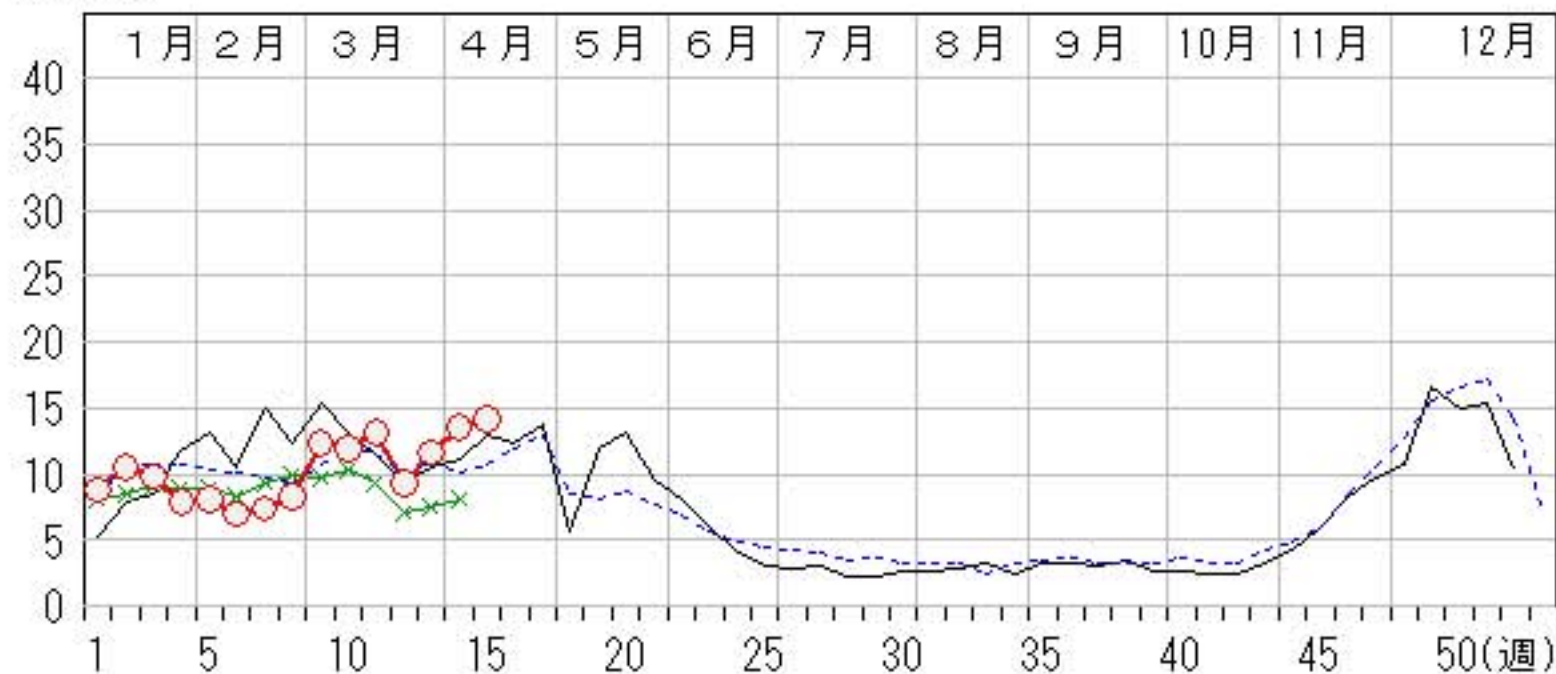

# 水痘

2011年11週～15週

上段:定点からの患者報告数  
下段:定点あたりの患者数

	11週	12週	13週	14週	15週
石川県	51 <b>1.76</b>	81 <b>2.79</b>	66 <b>2.28</b>	86 <b>2.97</b>	43 <b>1.48</b>
金沢市	14 <b>1.40</b>	21 <b>2.10</b>	25 <b>2.50</b>	29 <b>2.90</b>	8 <b>0.80</b>
南加賀	10 <b>1.67</b>	20 <b>3.33</b>	14 <b>2.33</b>	35 <b>5.83</b>	15 <b>2.50</b>
石川中央	11 <b>1.83</b>	17 <b>2.83</b>	13 <b>2.17</b>	11 <b>1.83</b>	9 <b>1.50</b>
能登中部	7 <b>1.75</b>	6 <b>1.50</b>	5 <b>1.25</b>	2 <b>0.50</b>	8 <b>2.00</b>
能登北部	9 <b>3.00</b>	17 <b>5.67</b>	9 <b>3.00</b>	9 <b>3.00</b>	3 <b>1.00</b>

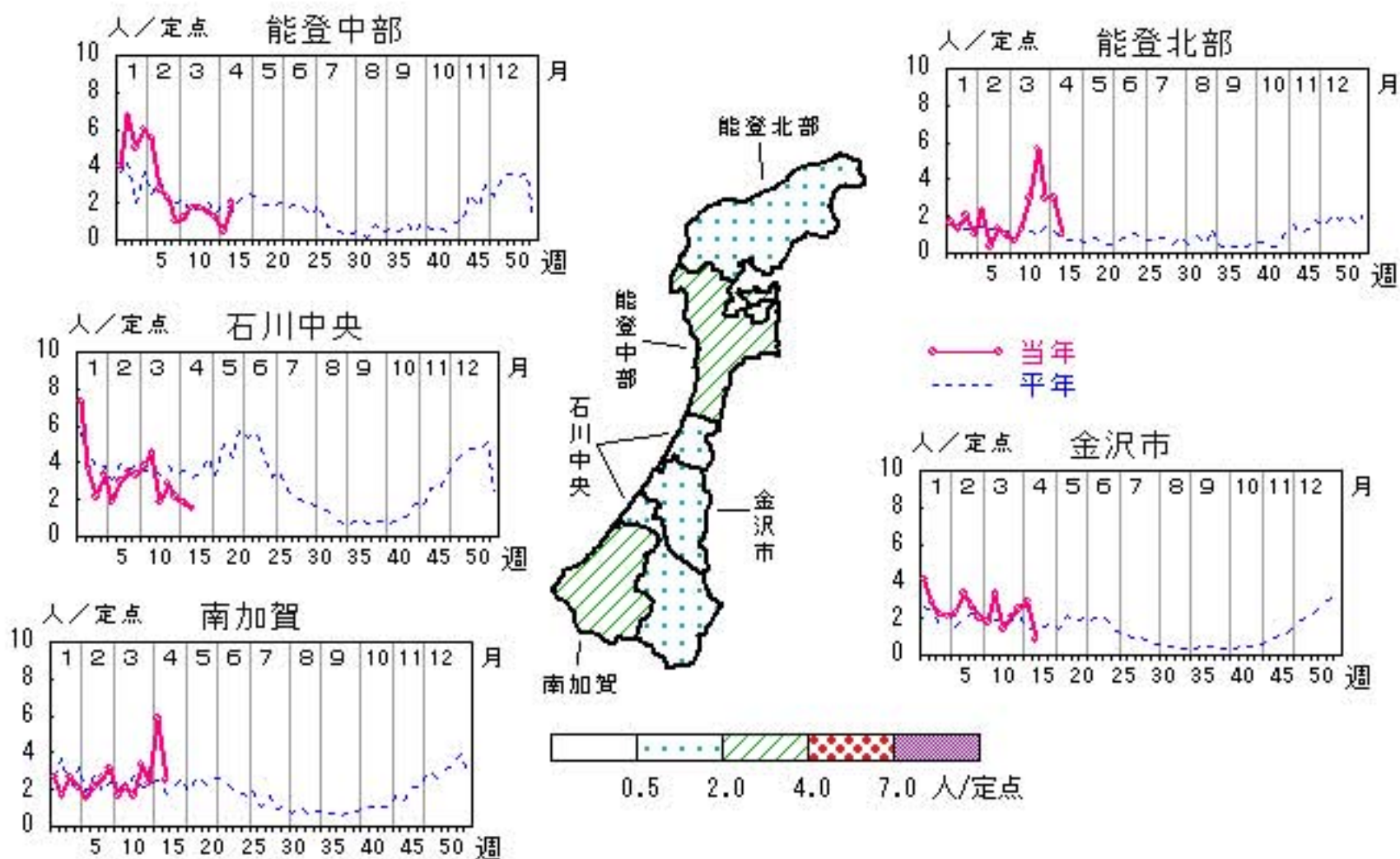

人/定点  
 ○—○ 当年(石川県)      — 前年(石川県)  
 ×—× 当年(全国)      - - - 平年(石川県)

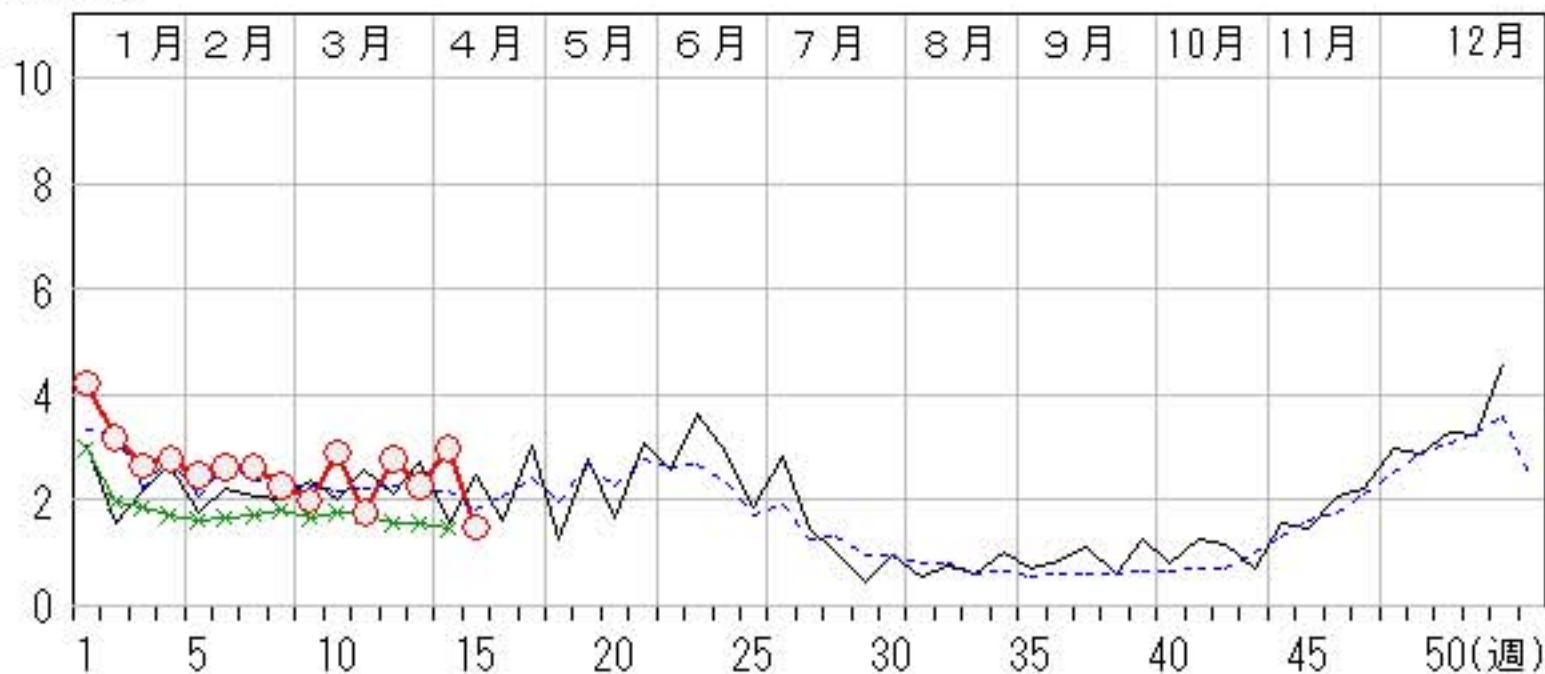



# 手足口病

2011年11週～15週

上段: 定点からの患者報告数  
下段: 定点あたりの患者数

	11週	12週	13週	14週	15週
石川県	0 <b>0.00</b>	1 <b>0.03</b>	0 <b>0.00</b>	2 <b>0.07</b>	0 <b>0.00</b>
金沢市	0 <b>0.00</b>	1 <b>0.10</b>	0 <b>0.00</b>	0 <b>0.00</b>	0 <b>0.00</b>
南加賀	0 <b>0.00</b>	0 <b>0.00</b>	0 <b>0.00</b>	0 <b>0.00</b>	0 <b>0.00</b>
石川中央	0 <b>0.00</b>	0 <b>0.00</b>	0 <b>0.00</b>	2 <b>0.33</b>	0 <b>0.00</b>
能登中部	0 <b>0.00</b>	0 <b>0.00</b>	0 <b>0.00</b>	0 <b>0.00</b>	0 <b>0.00</b>
能登北部	0 <b>0.00</b>	0 <b>0.00</b>	0 <b>0.00</b>	0 <b>0.00</b>	0 <b>0.00</b>

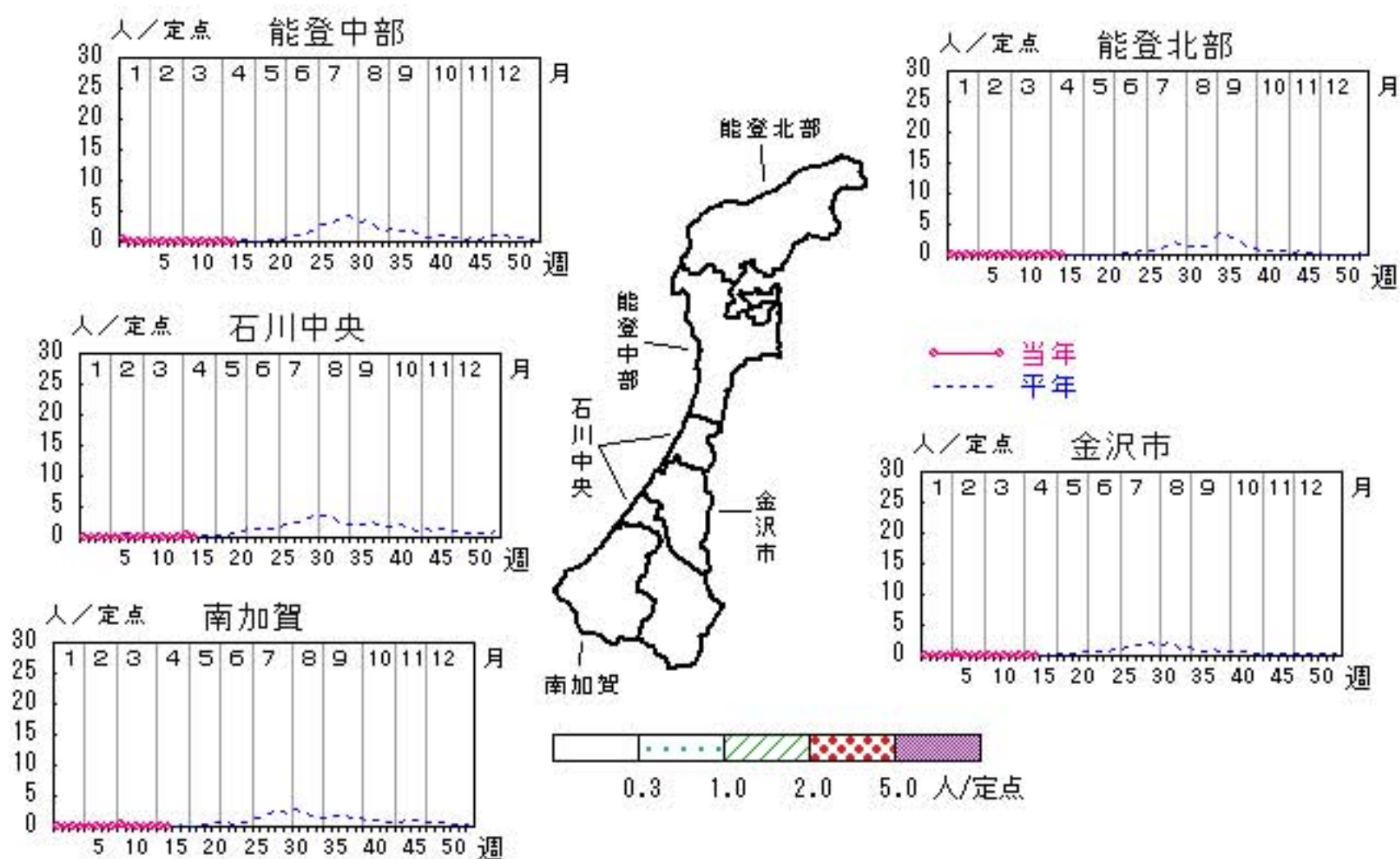

人/定点

○—○ 当年(石川県)      — 前年(石川県)  
×—× 当年(全国)      - - - 平年(石川県)

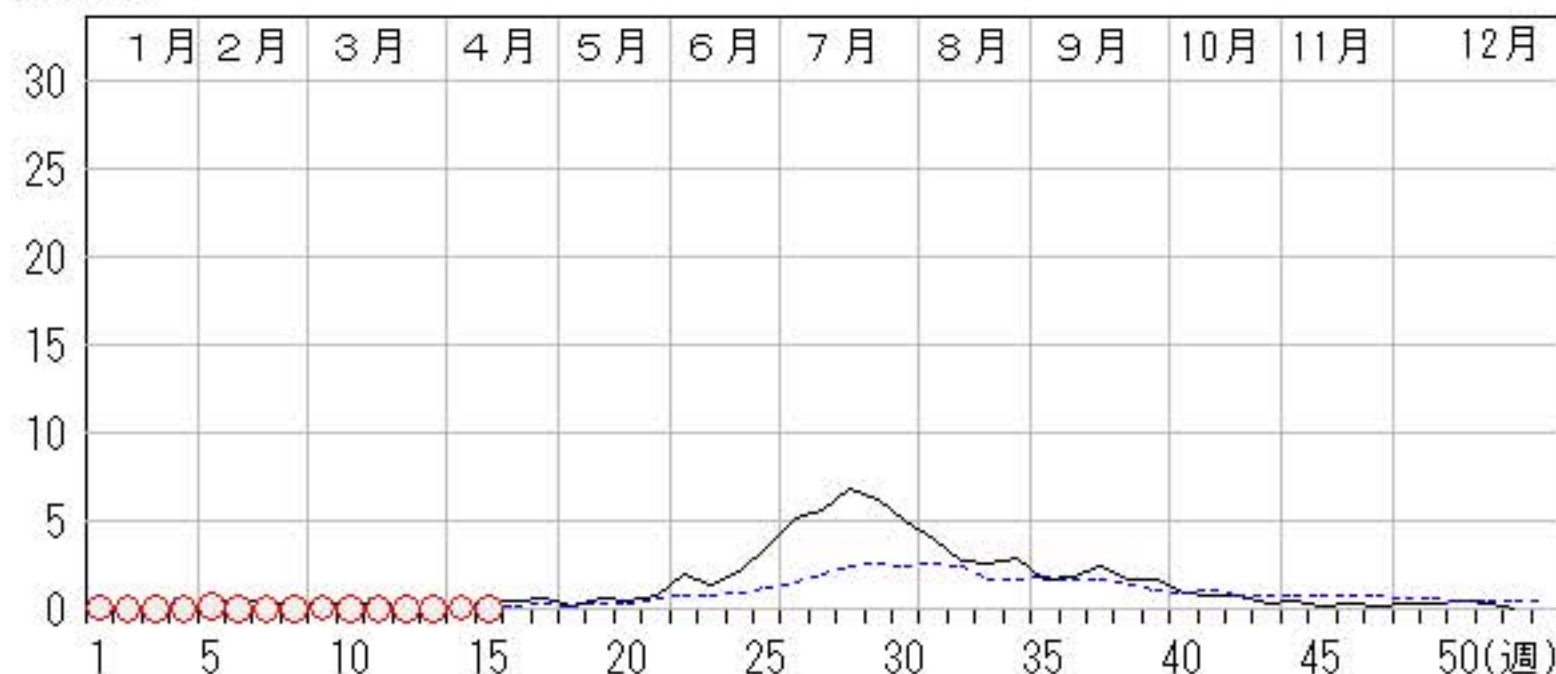



# 伝染性紅斑

2011年11週～15週

上段: 定点からの患者報告数  
下段: 定点あたりの患者数

	11週	12週	13週	14週	15週
石川県	52 <b>1.79</b>	27 <b>0.93</b>	71 <b>2.45</b>	41 <b>1.41</b>	60 <b>2.07</b>
金沢市	22 <b>2.20</b>	11 <b>1.10</b>	32 <b>3.20</b>	22 <b>2.20</b>	24 <b>2.40</b>
南加賀	5 <b>0.83</b>	3 <b>0.50</b>	9 <b>1.50</b>	3 <b>0.50</b>	7 <b>1.17</b>
石川中央	24 <b>4.00</b>	11 <b>1.83</b>	21 <b>3.50</b>	13 <b>2.17</b>	22 <b>3.67</b>
能登中部	1 <b>0.25</b>	2 <b>0.50</b>	6 <b>1.50</b>	3 <b>0.75</b>	6 <b>1.50</b>
能登北部	0 <b>0.00</b>	0 <b>0.00</b>	3 <b>1.00</b>	0 <b>0.00</b>	1 <b>0.33</b>

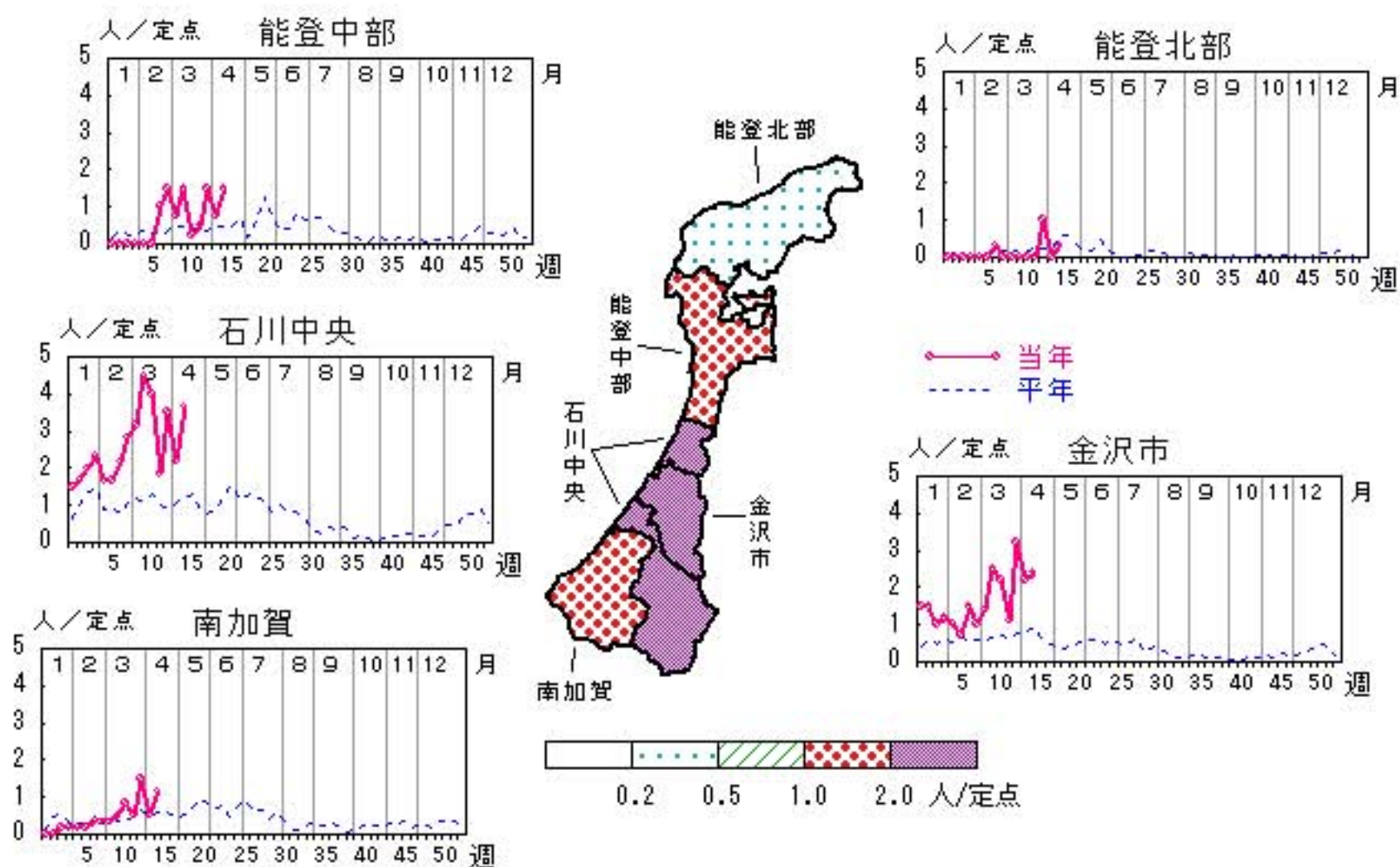

人/定点

○ 当年(石川県)      — 前年(石川県)  
 × 当年(全国)      - - - 平年(石川県)



# 突発性発しん

2011年11週～15週

上段: 定点からの患者報告数  
下段: 定点あたりの患者数

	11週	12週	13週	14週	15週
石川県	16 <b>0.55</b>	15 <b>0.52</b>	14 <b>0.48</b>	16 <b>0.55</b>	18 <b>0.62</b>
金沢市	7 <b>0.70</b>	5 <b>0.50</b>	5 <b>0.50</b>	7 <b>0.70</b>	7 <b>0.70</b>
南加賀	3 <b>0.50</b>	3 <b>0.50</b>	4 <b>0.67</b>	5 <b>0.83</b>	4 <b>0.67</b>
石川中央	4 <b>0.67</b>	4 <b>0.67</b>	2 <b>0.33</b>	2 <b>0.33</b>	3 <b>0.50</b>
能登中部	2 <b>0.50</b>	1 <b>0.25</b>	3 <b>0.75</b>	2 <b>0.50</b>	2 <b>0.50</b>
能登北部	0 <b>0.00</b>	2 <b>0.67</b>	0 <b>0.00</b>	0 <b>0.00</b>	2 <b>0.67</b>

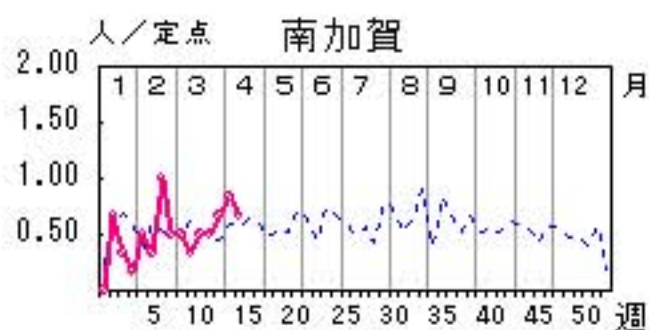
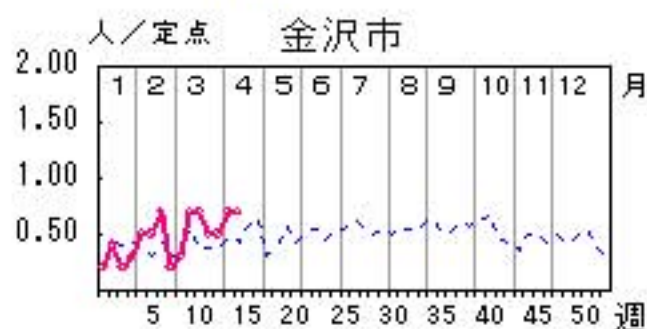
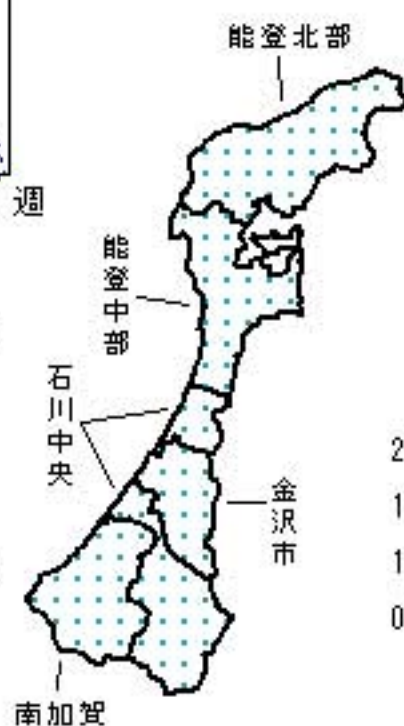
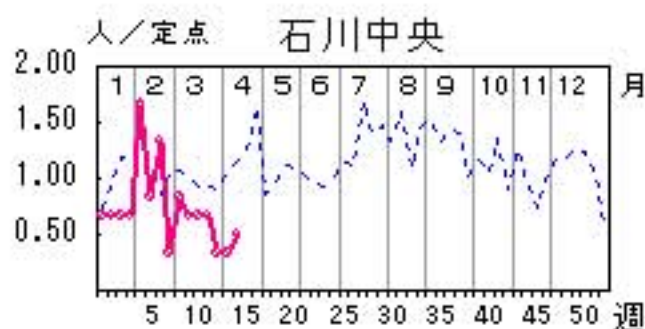
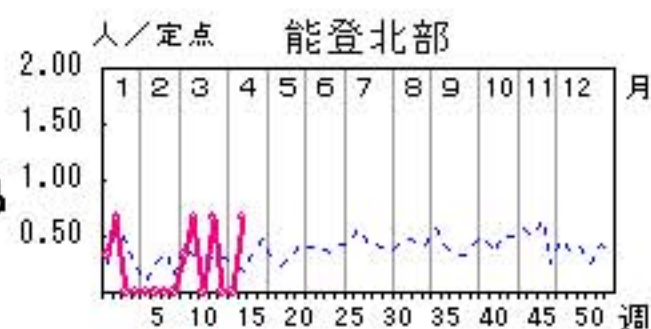
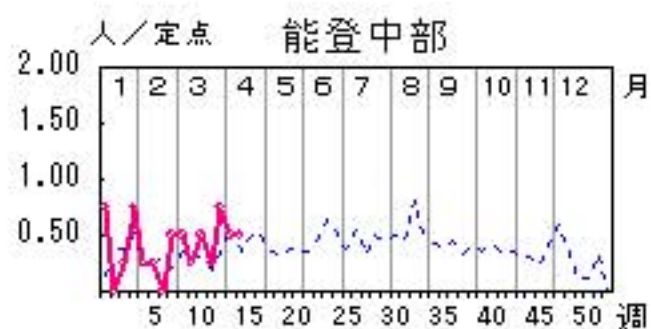

人/定点

○—○ 当年(石川県)      — 前年(石川県)  
×—× 当年(全国)      - - - 平年(石川県)

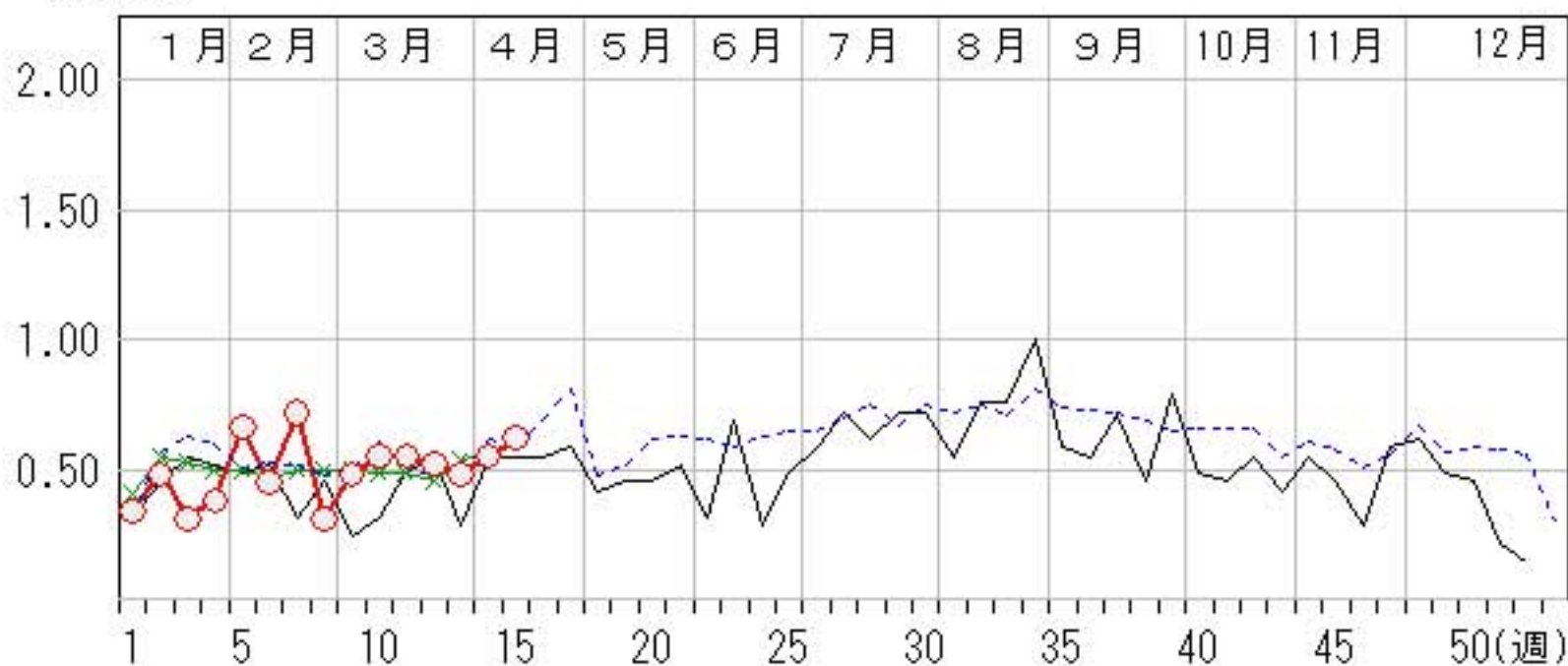



# 流行性耳下腺炎

2011年11週～15週

上段: 定点からの患者報告数  
下段: 定点あたりの患者数

	11週	12週	13週	14週	15週
石川県	15 <b>0.52</b>	26 <b>0.90</b>	24 <b>0.83</b>	17 <b>0.59</b>	29 <b>1.00</b>
金沢市	1 <b>0.10</b>	11 <b>1.10</b>	10 <b>1.00</b>	5 <b>0.50</b>	11 <b>1.10</b>
南加賀	7 <b>1.17</b>	11 <b>1.83</b>	6 <b>1.00</b>	4 <b>0.67</b>	10 <b>1.67</b>
石川中央	4 <b>0.67</b>	2 <b>0.33</b>	7 <b>1.17</b>	7 <b>1.17</b>	6 <b>1.00</b>
能登中部	3 <b>0.75</b>	2 <b>0.50</b>	1 <b>0.25</b>	1 <b>0.25</b>	2 <b>0.50</b>
能登北部	0 <b>0.00</b>	0 <b>0.00</b>	0 <b>0.00</b>	0 <b>0.00</b>	0 <b>0.00</b>

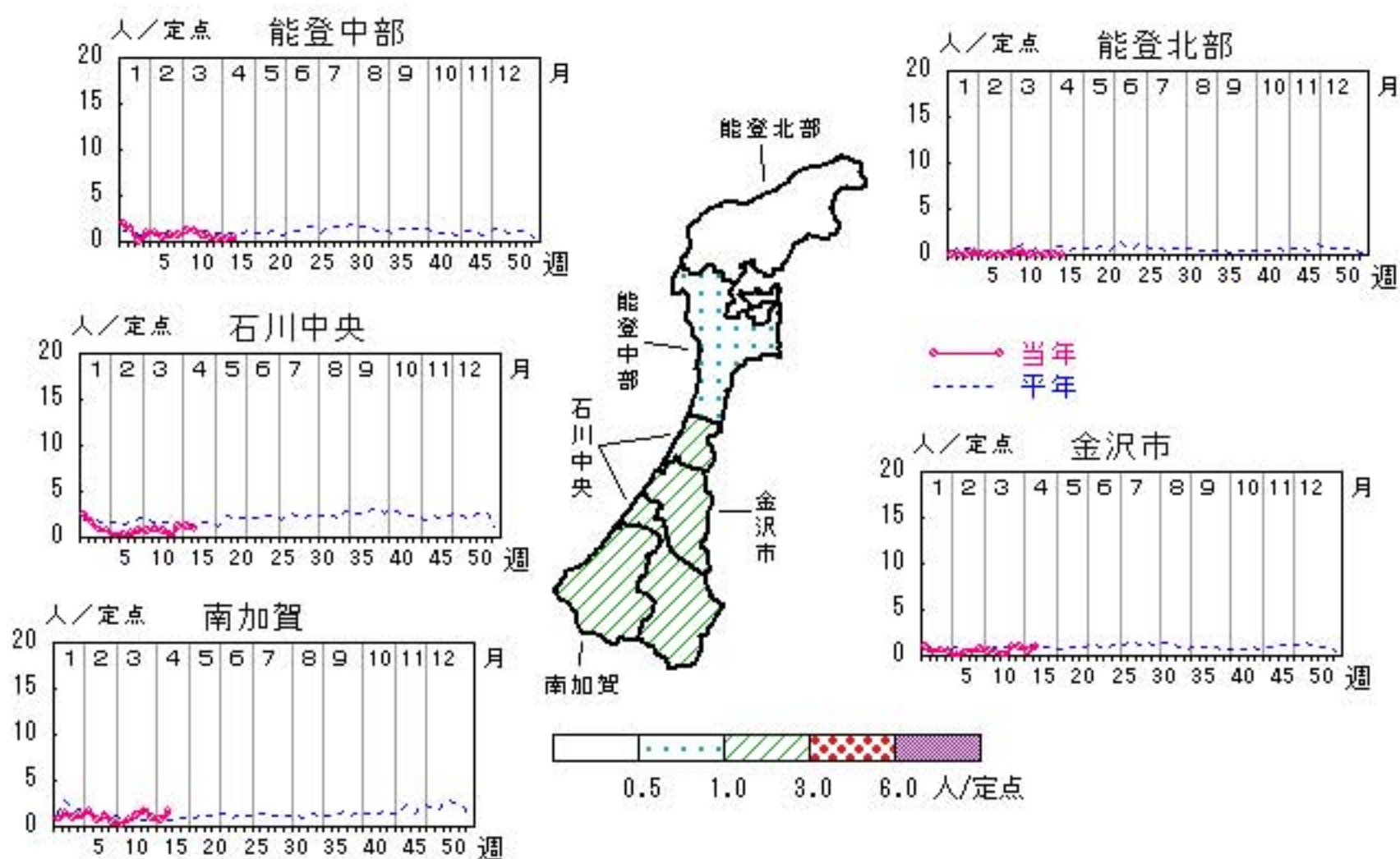

人/定点

○ 当年(石川県)      — 前年(石川県)  
× 当年(全国)      - - - 平年(石川県)

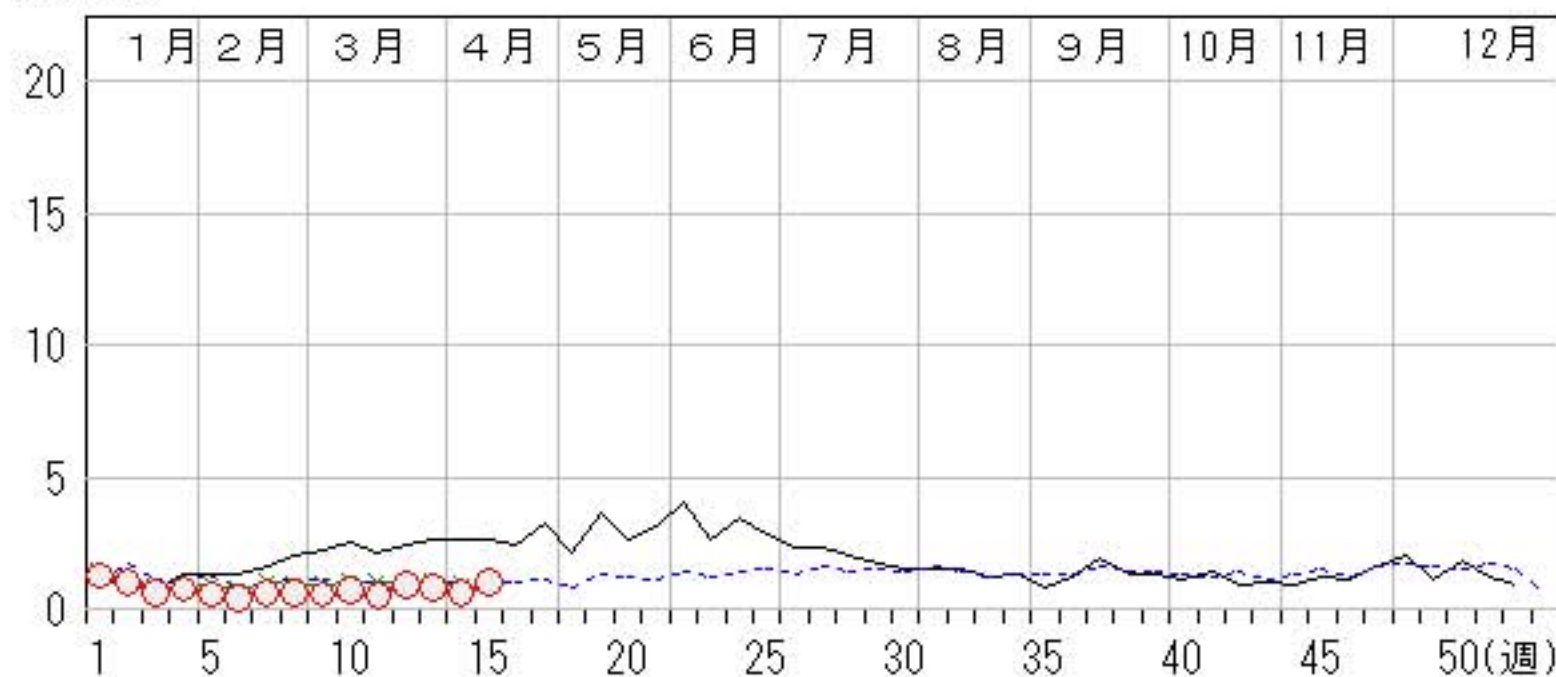

# 流行性角結膜炎

2011年11週～15週

上段:定点からの患者報告数  
下段:定点あたりの患者数

	11週	12週	13週	14週	15週
石川県	1 <b>0.14</b>	2 <b>0.29</b>	3 <b>0.43</b>	2 <b>0.29</b>	0 <b>0.00</b>
金沢市	0 <b>0.00</b>	0 <b>0.00</b>	2 <b>0.67</b>	2 <b>0.67</b>	0 <b>0.00</b>
南加賀	0 <b>0.00</b>	0 <b>0.00</b>	0 <b>0.00</b>	0 <b>0.00</b>	0 <b>0.00</b>
石川中央	1 <b>1.00</b>	2 <b>2.00</b>	1 <b>1.00</b>	0 <b>0.00</b>	0 <b>0.00</b>
能登中部	0 <b>0.00</b>	0 <b>0.00</b>	0 <b>0.00</b>	0 <b>0.00</b>	0 <b>0.00</b>
能登北部	0 <b>0.00</b>	0 <b>0.00</b>	0 <b>0.00</b>	0 <b>0.00</b>	0 <b>0.00</b>

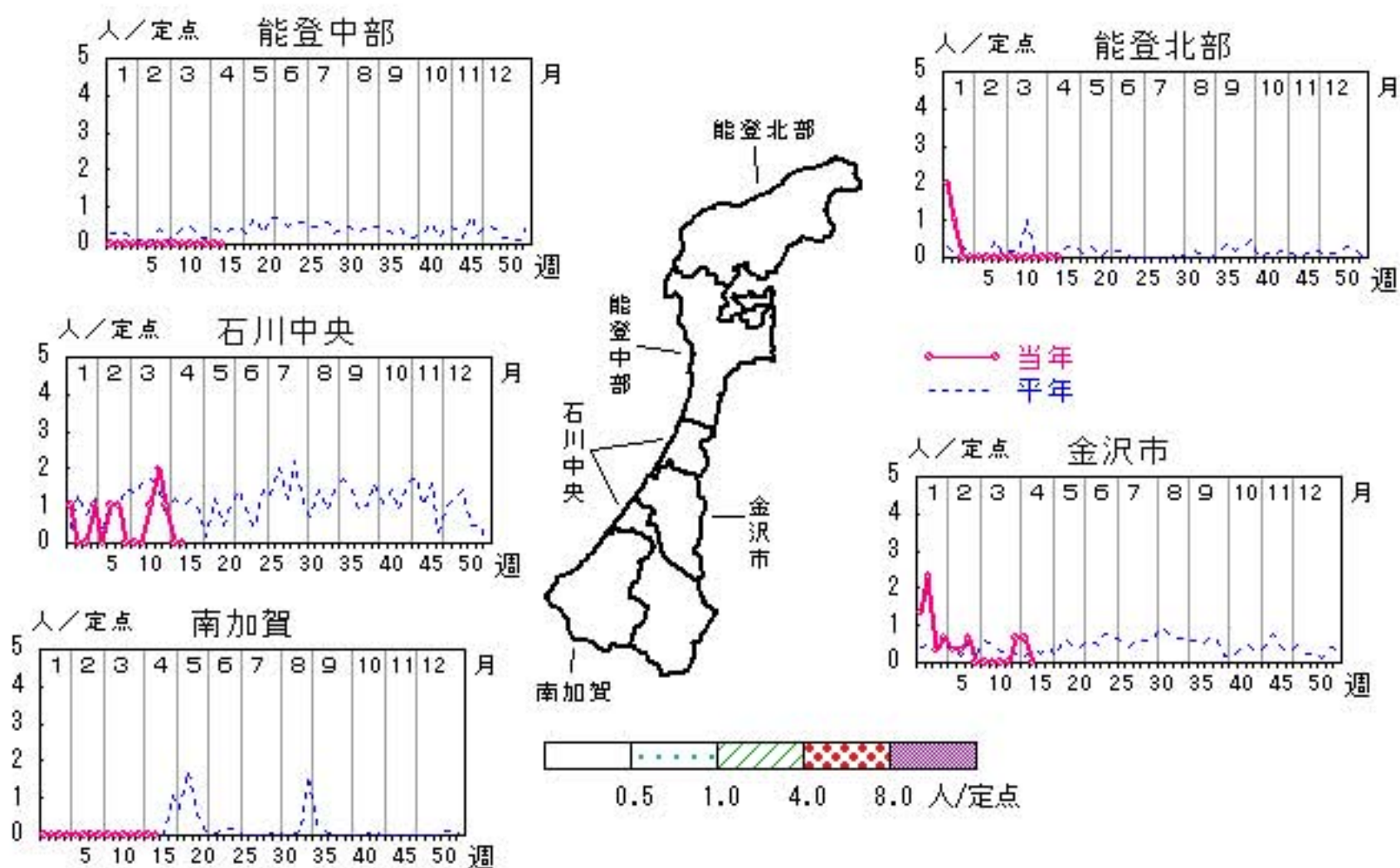

人/定点  
 ○ 当年(石川県)      — 前年(石川県)  
 × 当年(全国)      - - - 平年(石川県)

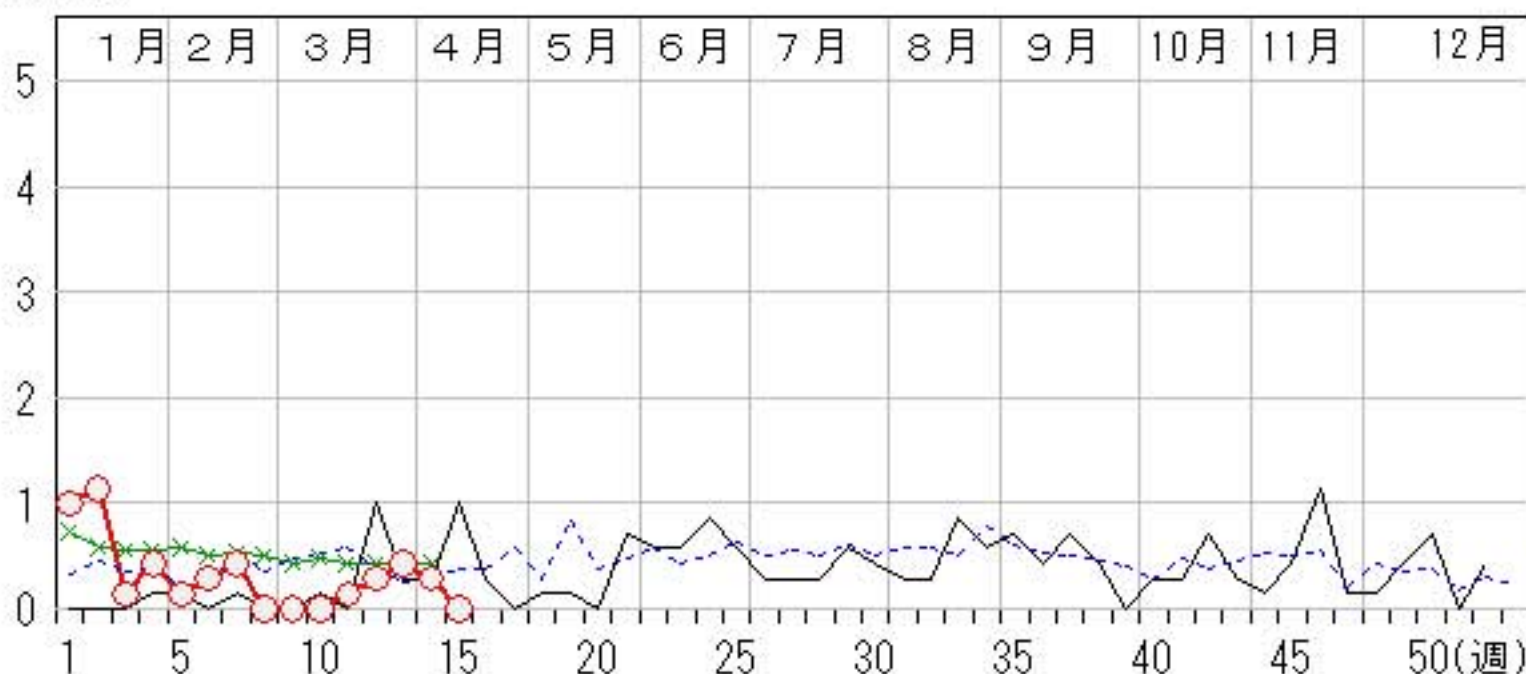



# 細菌性髄膜炎

2011年11週～15週

上段: 定点からの患者報告数  
下段: 定点あたりの患者数

	11週	12週	13週	14週	15週
石川県	1 <b>0.20</b>	1 <b>0.20</b>	0 <b>0.00</b>	0 <b>0.00</b>	0 <b>0.00</b>
金沢市	0 <b>0.00</b>	0 <b>0.00</b>	0 <b>0.00</b>	0 <b>0.00</b>	0 <b>0.00</b>
南加賀	1 <b>1.00</b>	0 <b>0.00</b>	0 <b>0.00</b>	0 <b>0.00</b>	0 <b>0.00</b>
石川中央	0 <b>0.00</b>	0 <b>0.00</b>	0 <b>0.00</b>	0 <b>0.00</b>	0 <b>0.00</b>
能登中部	0 <b>0.00</b>	1 <b>1.00</b>	0 <b>0.00</b>	0 <b>0.00</b>	0 <b>0.00</b>
能登北部	0 <b>0.00</b>	0 <b>0.00</b>	0 <b>0.00</b>	0 <b>0.00</b>	0 <b>0.00</b>

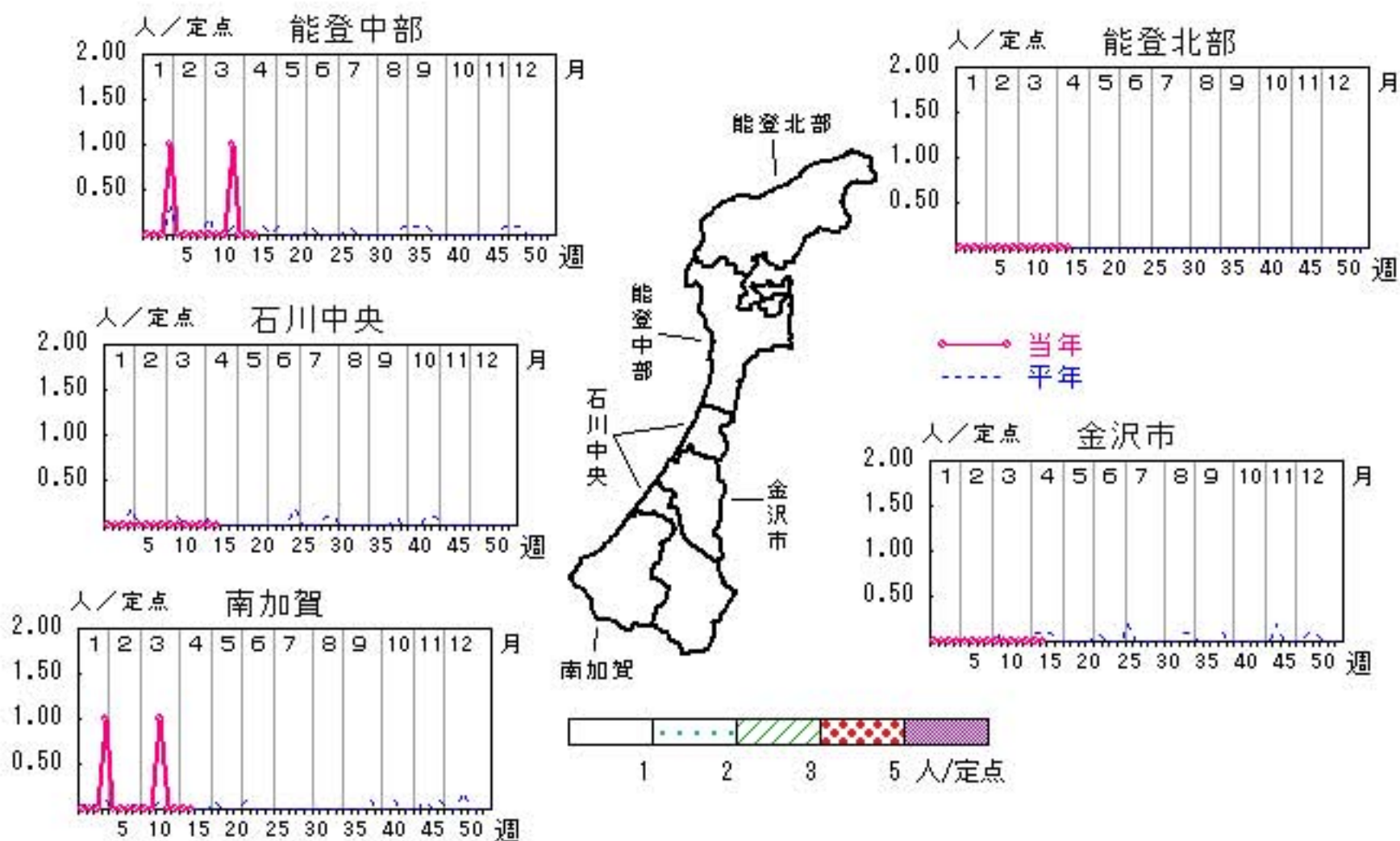

人/定点

○—○ 当年(石川県)      — 前年(石川県)  
 ×—× 当年(全国)      - - - 平年(石川県)

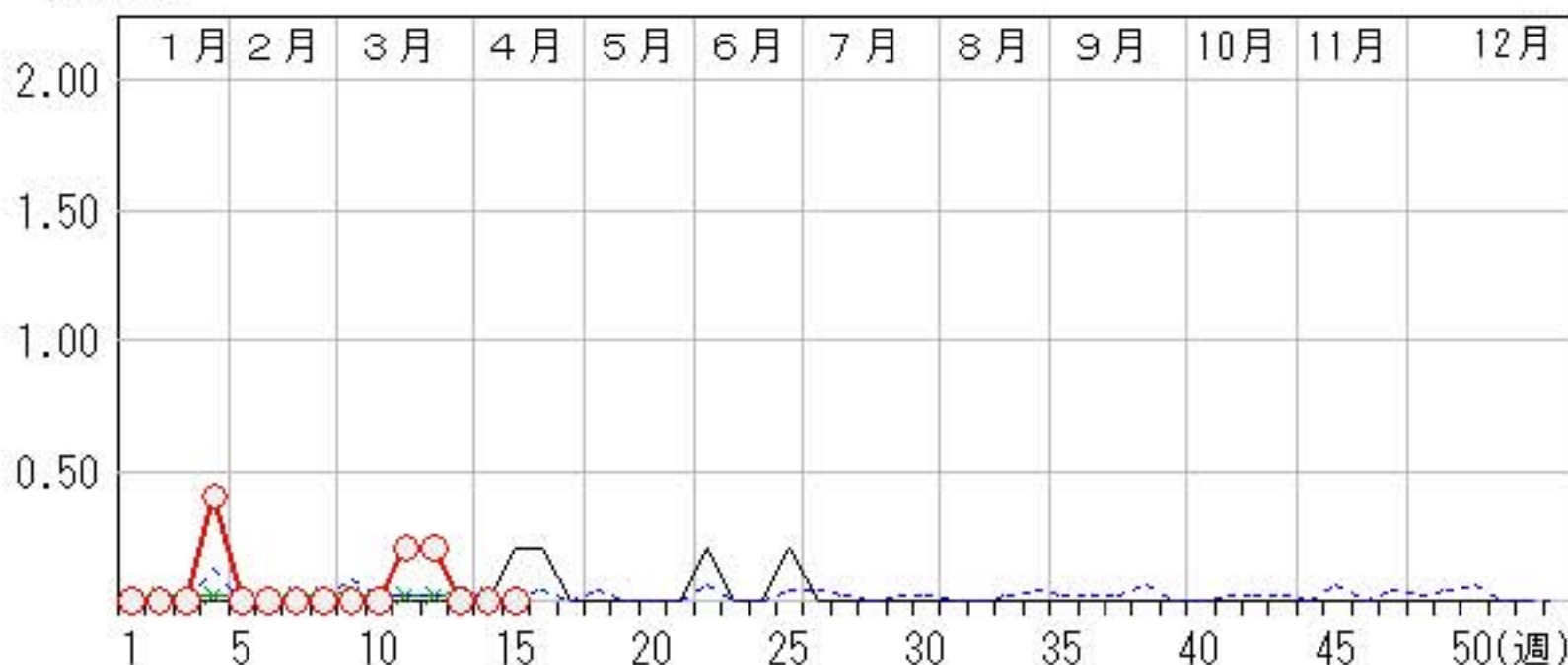

# 無菌性髄膜炎

2011年11週～15週

上段: 定点からの患者報告数  
下段: 定点あたりの患者数

	11週	12週	13週	14週	15週
石川県	0 <b>0.00</b>	0 <b>0.00</b>	0 <b>0.00</b>	0 <b>0.00</b>	1 <b>0.20</b>
金沢市	0 <b>0.00</b>	0 <b>0.00</b>	0 <b>0.00</b>	0 <b>0.00</b>	0 <b>0.00</b>
南加賀	0 <b>0.00</b>	0 <b>0.00</b>	0 <b>0.00</b>	0 <b>0.00</b>	0 <b>0.00</b>
石川中央	0 <b>0.00</b>	0 <b>0.00</b>	0 <b>0.00</b>	0 <b>0.00</b>	1 <b>1.00</b>
能登中部	0 <b>0.00</b>	0 <b>0.00</b>	0 <b>0.00</b>	0 <b>0.00</b>	0 <b>0.00</b>
能登北部	0 <b>0.00</b>	0 <b>0.00</b>	0 <b>0.00</b>	0 <b>0.00</b>	0 <b>0.00</b>

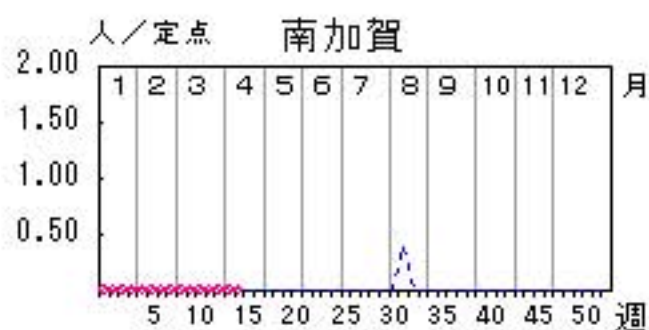
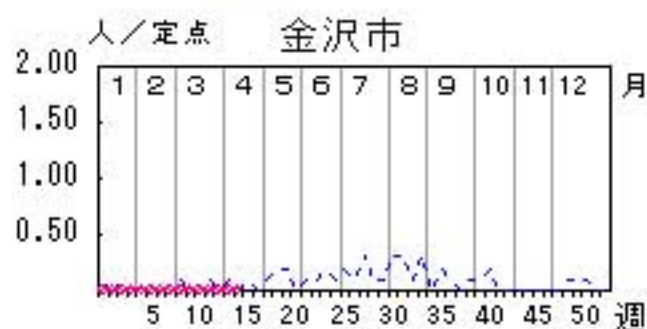
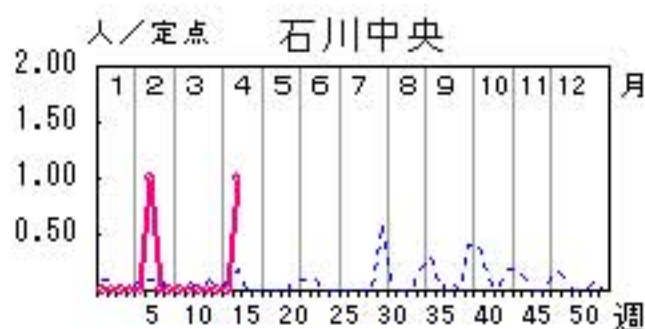
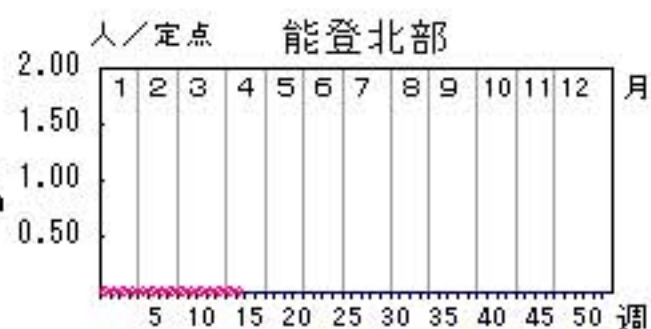
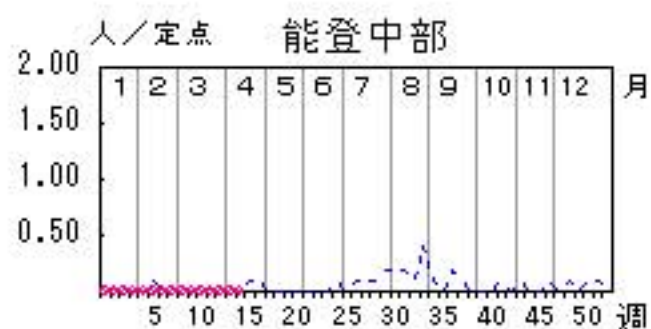

人/定点

○—○ 当年(石川県)      — 前年(石川県)  
×—× 当年(全国)      - - - 平年(石川県)





# マイコプラズマ肺炎

2011年11週～15週

上段: 定点からの患者報告数  
下段: 定点あたりの患者数

	11週	12週	13週	14週	15週
石川県	1 <b>0.20</b>	1 <b>0.20</b>	1 <b>0.20</b>	2 <b>0.40</b>	1 <b>0.20</b>
金沢市	0 <b>0.00</b>	0 <b>0.00</b>	0 <b>0.00</b>	0 <b>0.00</b>	0 <b>0.00</b>
南加賀	1 <b>1.00</b>	1 <b>1.00</b>	1 <b>1.00</b>	1 <b>1.00</b>	1 <b>1.00</b>
石川中央	0 <b>0.00</b>	0 <b>0.00</b>	0 <b>0.00</b>	1 <b>1.00</b>	0 <b>0.00</b>
能登中部	0 <b>0.00</b>	0 <b>0.00</b>	0 <b>0.00</b>	0 <b>0.00</b>	0 <b>0.00</b>
能登北部	0 <b>0.00</b>	0 <b>0.00</b>	0 <b>0.00</b>	0 <b>0.00</b>	0 <b>0.00</b>

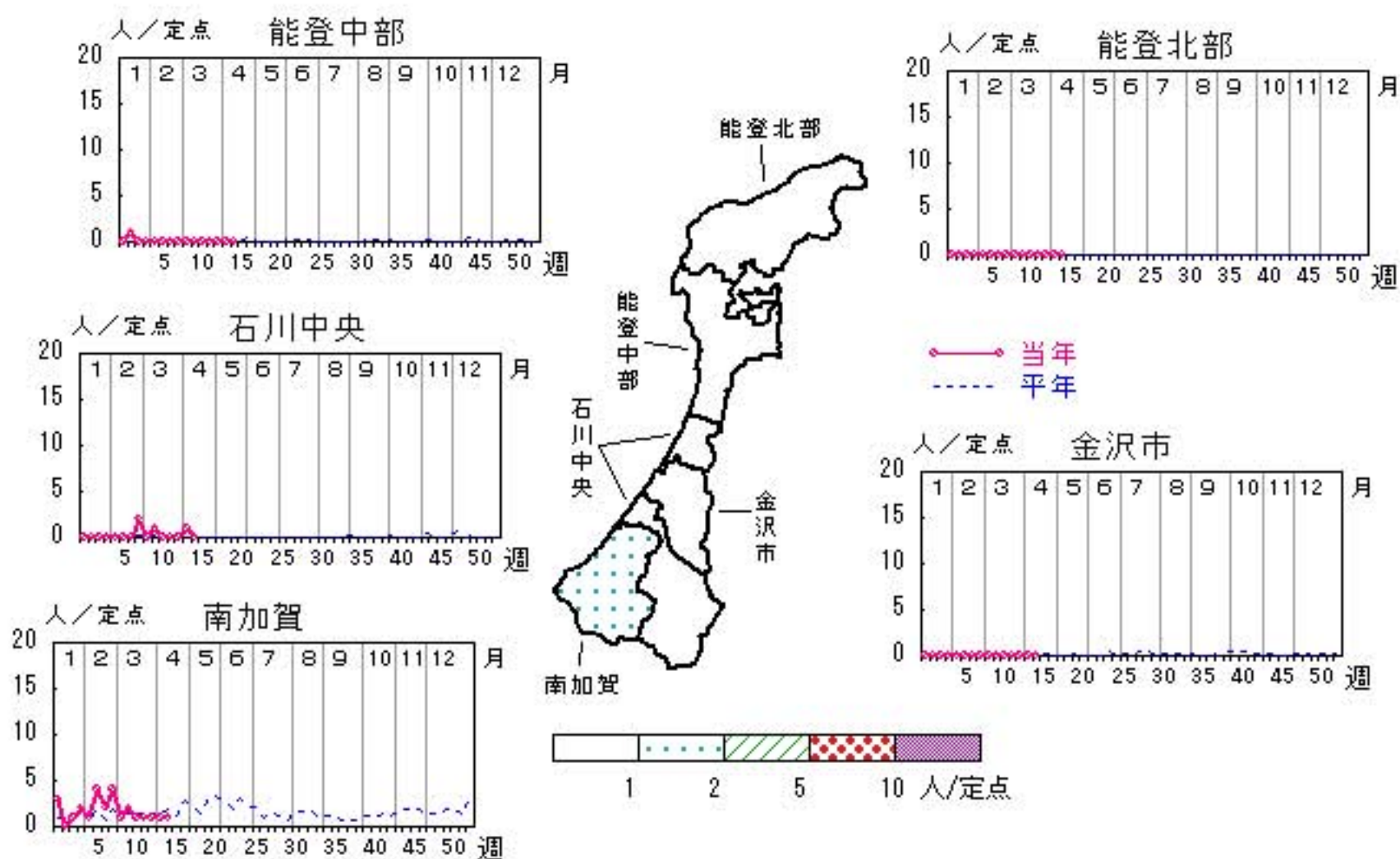

疾病別・年齢階級別報告患者数

2011年 第15週(石川県)

インフルエンザ	インフルエンザ	小児科	RSウイルス感染症	咽頭結膜熱	A群溶血性レンサ球菌咽頭炎	感染性胃腸炎	水痘	手足口病	伝染性紅斑	突発性発しん	百日咳	ヘルパンギーナ	流行性耳下腺炎	眼科・基幹	急性出血性結膜炎	流行性角結膜炎	細菌性髄膜炎	無菌性髄膜炎	マイコプラズマ肺炎	クラミジア肺炎 (オウム病除く)
計	993	計	3	8	178	410	43		60	18			29	計				1	1	
～5ヶ月	5	～5ヶ月	1			7	1							～5ヶ月						
～11ヶ月	17	～11ヶ月			3	31	3			13				～11ヶ月						
1歳	34	1歳	2	3	9	73	7			4				1歳						
2歳	58	2歳		2	13	62	11		6	1			5	2歳						
3歳	79	3歳		1	21	47	12		11				4	3歳					1	
4歳	113	4歳			27	45	5		14				7	4歳						
5歳	114	5歳			18	33	2		13				3	5歳						
6歳	74	6歳			12	14			5				3	6歳			1			
7歳	86	7歳		1	19	25	1		4				1	7歳						
8歳	76	8歳			11	16			1				2	8歳						
9歳	60	9歳		1	14	16			2				2	9歳						
10歳～14歳	166	10歳～14歳			19	29	1		1				2	10歳～14歳						
15歳～19歳	12	15歳～19歳			2	2								15歳～19歳						
20歳～29歳	18	20歳以上			10	10			3					20歳～29歳						
30歳～39歳	45													30歳～39歳						
40歳～49歳	16													40歳～49歳						
50歳～59歳	8													50歳～59歳						
60歳～69歳	7													60歳～69歳						
70歳～79歳	3													70歳～79歳						
80歳以上	2													80歳以上						



平成23年 感染症週報(インフルエンザ・小児科) 推移表

人

週	期間	定点数		501	600	601	602	603	604	605	606	607	608	610	612
		5 インフ ルエン ザ	6 小児科	インフル エンザ	RSウ イルス 感染症	咽頭結 膜熱	A群溶 血性レ ンサ球 菌咽頭 炎	感染性 胃腸炎	水痘	手足口 病	伝染性 紅斑	突発性 発疹	百日咳	ヘルパ ンキ ーナ	流行性 耳下腺 炎
1	1. 3～ 1. 9	48	29	101	21	21	99	255	122	2	24	10			37
2	1. 10～ 1. 16	48	29	358	32	29	131	306	92		25	14			29
3	1. 17～ 1. 23	48	29	812	31	27	188	284	77		23	9			17
4	1. 24～ 1. 30	48	29	1,036	28	26	199	230	81	1	27	11			22
5	1. 31～ 2. 6	48	29	999	19	14	248	234	72	5	21	19			16
6	2. 7～ 2. 13	48	29	850	10	22	213	201	76		18	13			12
7	2. 14～ 2. 20	48	29	830	9	20	220	213	76		35	21			17
8	2. 21～ 2. 27	48	29	800	8	8	324	239	66	1	35	9			18
9	2. 28～ 3. 6	48	29	775	6	15	278	356	58	3	38	14		1	16
10	3. 7～ 3. 13	48	29	934	8	11	254	347	84	1	61	16			21
11	3. 14～ 3. 20	48	29	1,272	6	7	263	380	51		52	16			15
12	3. 21～ 3. 27	48	29	1,002	4	9	169	271	81	1	27	15			26
13	3. 28～ 4. 3	48	29	1,013	5	13	179	336	66		71	14			24
14	4. 4～ 4. 10	48	29	910	4	9	136	393	86	2	41	16			17
15	4. 11～ 4. 17	48	29	993	3	8	178	410	43		60	18			29
合 計				12,685	194	239	3,079	4,455	1,131	16	558	215		1	316

平成23年 感染症週報(インフルエンザ・小児科) 推移表 定点当たり患者発生数

人/定点

週	期間	定点数		501	600	601	602	603	604	605	606	607	608	610	612
		5 インフ ルエンザ	6 小児科	インフル エンザ	RSウ イルス 感染症	咽頭結 膜熱	A群溶 血性レ ンサ球 菌咽頭 炎	感染性 胃腸炎	水痘	手足口 病	伝染性 紅斑	突発性 発疹	百日咳	ヘルパ ンキ ーナ	流行性 耳下腺 炎
1	1. 3～ 1. 9	48	29	2.10	0.72	0.72	3.41	8.79	4.21	0.07	0.83	0.34			1.28
2	1.10～ 1.16	48	29	7.46	1.10	1.00	4.52	10.55	3.17		0.86	0.48			1.00
3	1.17～ 1.23	48	29	16.92	1.07	0.93	6.48	9.79	2.66		0.79	0.31			0.59
4	1.24～ 1.30	48	29	21.58	0.97	0.90	6.86	7.93	2.79	0.03	0.93	0.38			0.76
5	1.31～ 2. 6	48	29	20.81	0.66	0.48	8.55	8.07	2.48	0.17	0.72	0.66			0.55
6	2. 7～ 2.13	48	29	17.71	0.34	0.76	7.34	6.93	2.62		0.62	0.45			0.41
7	2.14～ 2.20	48	29	17.29	0.31	0.69	7.59	7.34	2.62		1.21	0.72			0.59
8	2.21～ 2.27	48	29	16.67	0.28	0.28	11.17	8.24	2.28	0.03	1.21	0.31			0.62
9	2.28～ 3. 6	48	29	16.15	0.21	0.52	9.59	12.28	2.00	0.10	1.31	0.48		0.03	0.55
10	3. 7～ 3.13	48	29	19.46	0.28	0.38	8.76	11.97	2.90	0.03	2.10	0.55			0.72
11	3.14～ 3.20	48	29	26.50	0.21	0.24	9.07	13.10	1.76		1.79	0.55			0.52
12	3.21～ 3.27	48	29	20.88	0.14	0.31	5.83	9.34	2.79	0.03	0.93	0.52			0.90
13	3.28～ 4. 3	48	29	21.10	0.17	0.45	6.17	11.59	2.28		2.45	0.48			0.83
14	4. 4～ 4.10	48	29	18.96	0.14	0.31	4.69	13.55	2.97	0.07	1.41	0.55			0.59
15	4.11～ 4.17	48	29	20.69	0.10	0.28	6.14	14.14	1.48		2.07	0.62			1.00
合 計				264.27	6.69	8.24	106.17	153.62	39.00	0.55	19.24	7.41		0.03	10.90



平成23年 感染症週報(眼科・基幹) 推移表

人

週	期間	定点数		701	702	902	903	904	905
		7 眼科	9 基幹	急性出血性結膜炎	流行性角結膜炎	細菌性髄膜炎	無菌性髄膜炎	マイコプラズマ肺炎	クラミジア肺炎
1	1. 3～ 1. 9	7	5		7			3	
2	1. 10～ 1. 16	7	5		8			1	
3	1. 17～ 1. 23	7	5		1			1	
4	1. 24～ 1. 30	7	5		3	2		2	
5	1. 31～ 2. 6	7	5		1			1	
6	2. 7～ 2. 13	7	5		2		1	4	
7	2. 14～ 2. 20	7	5		3			2	
8	2. 21～ 2. 27	7	5					6	
9	2. 28～ 3. 6	7	5					1	
10	3. 7～ 3. 13	7	5					3	
11	3. 14～ 3. 20	7	5		1	1		1	
12	3. 21～ 3. 27	7	5		2	1		1	
13	3. 28～ 4. 3	7	5		3			1	
14	4. 4～ 4. 10	7	5		2			2	
15	4. 11～ 4. 17	7	5				1	1	
	合 計				33	4	2	30	

B

平成23年 感染症週報(眼科・基幹) 推移表 定点当たり患者発生数

人/定点

週	期間	定点数		701	702	902	903	904	905
		7 眼科	9 基幹	急性出血性結膜炎	流行性角結膜炎	細菌性髄膜炎	無菌性髄膜炎	マイコプラズマ肺炎	クラミジア肺炎
1	1. 3~ 1. 9	7	5		1.00			0.60	
2	1.10~ 1.16	7	5		1.14			0.20	
3	1.17~ 1.23	7	5		0.14			0.20	
4	1.24~ 1.30	7	5		0.43	0.40		0.40	
5	1.31~ 2. 6	7	5		0.14			0.20	
6	2. 7~ 2.13	7	5		0.29		0.20	0.80	
7	2.14~ 2.20	7	5		0.43			0.40	
8	2.21~ 2.27	7	5					1.20	
9	2.28~ 3. 6	7	5					0.20	
10	3. 7~ 3.13	7	5					0.60	
11	3.14~ 3.20	7	5		0.14	0.20		0.20	
12	3.21~ 3.27	7	5		0.29	0.20		0.20	
13	3.28~ 4. 3	7	5		0.43			0.20	
14	4. 4~ 4.10	7	5		0.29			0.40	
15	4.11~ 4.17	7	5				0.20	0.20	
合 計					4.71	0.80	0.40	6.00	