

感染症発生動向調査（週報）の保健所別発生状況												
		調査対象期間				定点当り					備考	
		先週 3/21~3/27	今週 3/28~4/3	増減	前年同週	今週 (13週)	南加賀 定点10	石川中央 金沢市 定点16	石川中央 石川中 定点10	能登中 能登中 定点7		能登北 能登北 定点5
1	◎インフルエンザ	1002	1013	11	0.04	21.10	↑	↓	↓	↑	↑	新:今週新たに報告あり  矢印:先週に引き続き報告あり ↑増加 ↓減少 →同数 ▽先週報告あり今週報告なし
							南加賀 定点6	金沢市 定点10	石川中央 石川中 定点6	能登中 能登中 定点4	能登北 能登北 定点3	
2	RSウイルス感染症	4	5	1	0.45	0.17	↓	↑	新	→		
3	咽頭結膜熱	9	13	4	0.17	0.45	新	→	↑	↑	↓	
4	◎A群溶血性レンサ球菌咽頭炎	169	179	10	3.38	6.17	↓	↑	↑	↑	↓	
5	◎感染性胃腸炎	271	336	65	10.45	11.59	↑	↑	↑	↑		
6	水痘	81	66	△15	2.72	2.28	↓	↑	↓	↓	↓	
7	手足口病	1	—	△1	—	—		▽				
8	◎伝染性紅斑	27	71	44	0.07	2.45	↑	↑	↑	↑	新	
9	突発性発しん	15	14	△1	0.28	0.48	↑	→	↓	↑	▽	
10	百日咳	—	—	—	—	—						
11	ヘルパンギーナ	—	—	—	0.03	—						
12	流行性耳下腺炎	26	24	△2	2.59	0.83	↓	↓	↑	↓		
							南加賀 定点1	金沢市 定点3	石川中央 石川中 定点1	能登中 能登中 定点1	能登北 能登北 定点1	
13	急性出血性結膜炎	—	—	—	—	—						
14	流行性角結膜炎	2	3	1	0.29	0.43		新	↓			
							南加賀 定点1	金沢市 定点1	石川中央 石川中 定点1	能登中 能登中 定点1	能登北 能登北 定点1	
15	細菌性髄膜炎	1	—	△1	—	—				▽		
16	無菌性髄膜炎	—	—	—	—	—						
17	マイコプラズマ肺炎	1	1	—	0.20	0.20	→					
18	クラミジア肺炎(オウム病除く)	—	—	—	—	—						
合計		1609	1725	116								

◎:大きな流行の発生・継続が疑われること

○:流行の発生前であれば今後4週間以内に大きな流行が発生する可能性があること、流行発生後であればその流行がまだ終わっていない可能性があること

石川県感染症情報センター

# インフルエンザ

2011年 9週～13週

上段: 定点からの患者報告数  
下段: 定点あたりの患者数

	9週	10週	11週	12週	13週
石川県	775 <b>16.15</b>	934 <b>19.46</b>	1,272 <b>26.50</b>	1,002 <b>20.88</b>	1,013 <b>21.10</b>
金沢市	242 <b>15.13</b>	279 <b>17.44</b>	403 <b>25.19</b>	279 <b>17.44</b>	257 <b>16.06</b>
南加賀	64 <b>6.40</b>	80 <b>8.00</b>	121 <b>12.10</b>	147 <b>14.70</b>	168 <b>16.80</b>
石川中央	307 <b>30.70</b>	376 <b>37.60</b>	469 <b>46.90</b>	277 <b>27.70</b>	224 <b>22.40</b>
能登中部	89 <b>12.71</b>	151 <b>21.57</b>	225 <b>32.14</b>	268 <b>38.29</b>	328 <b>46.86</b>
能登北部	73 <b>14.60</b>	48 <b>9.60</b>	54 <b>10.80</b>	31 <b>6.20</b>	36 <b>7.20</b>

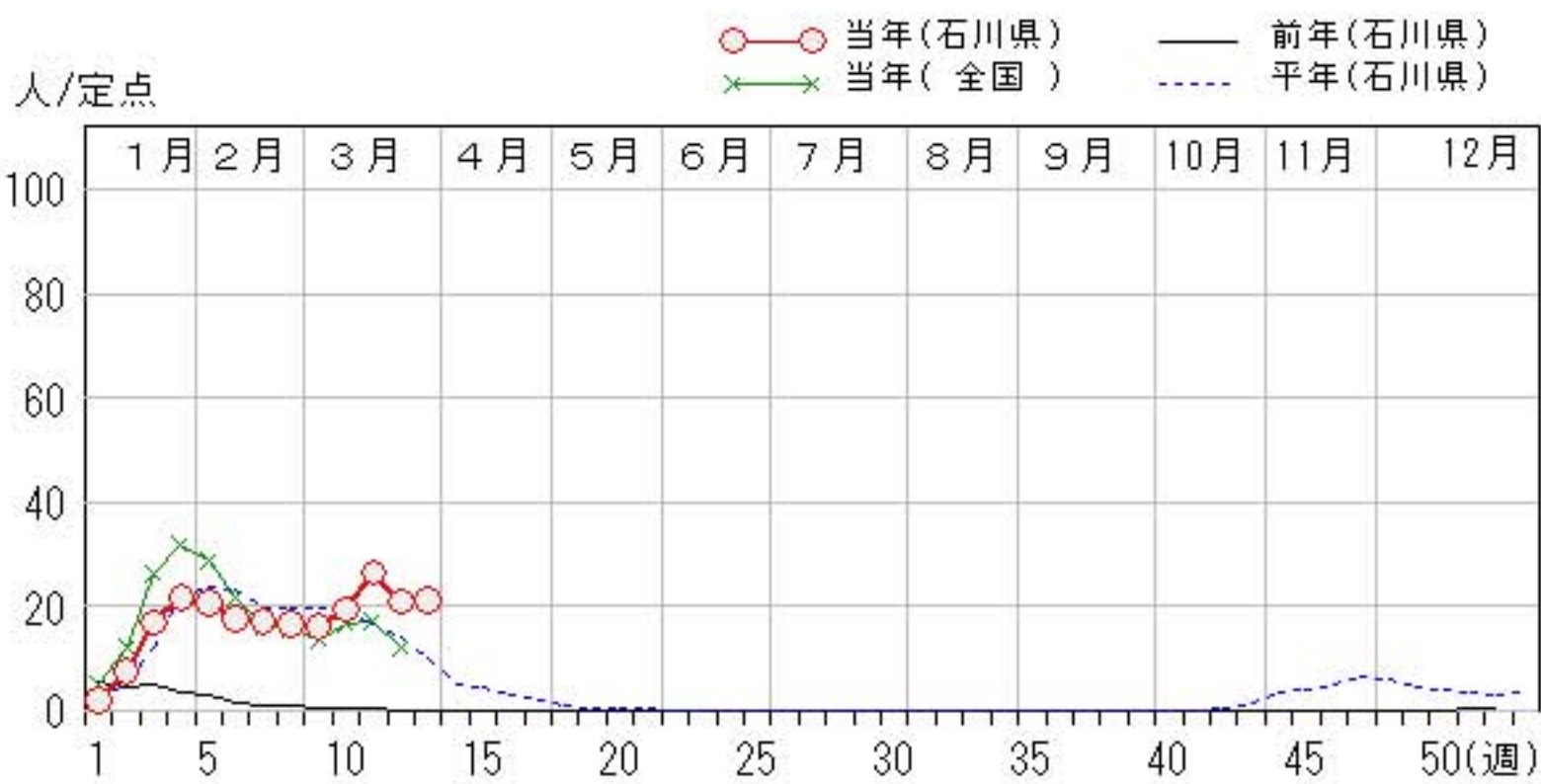
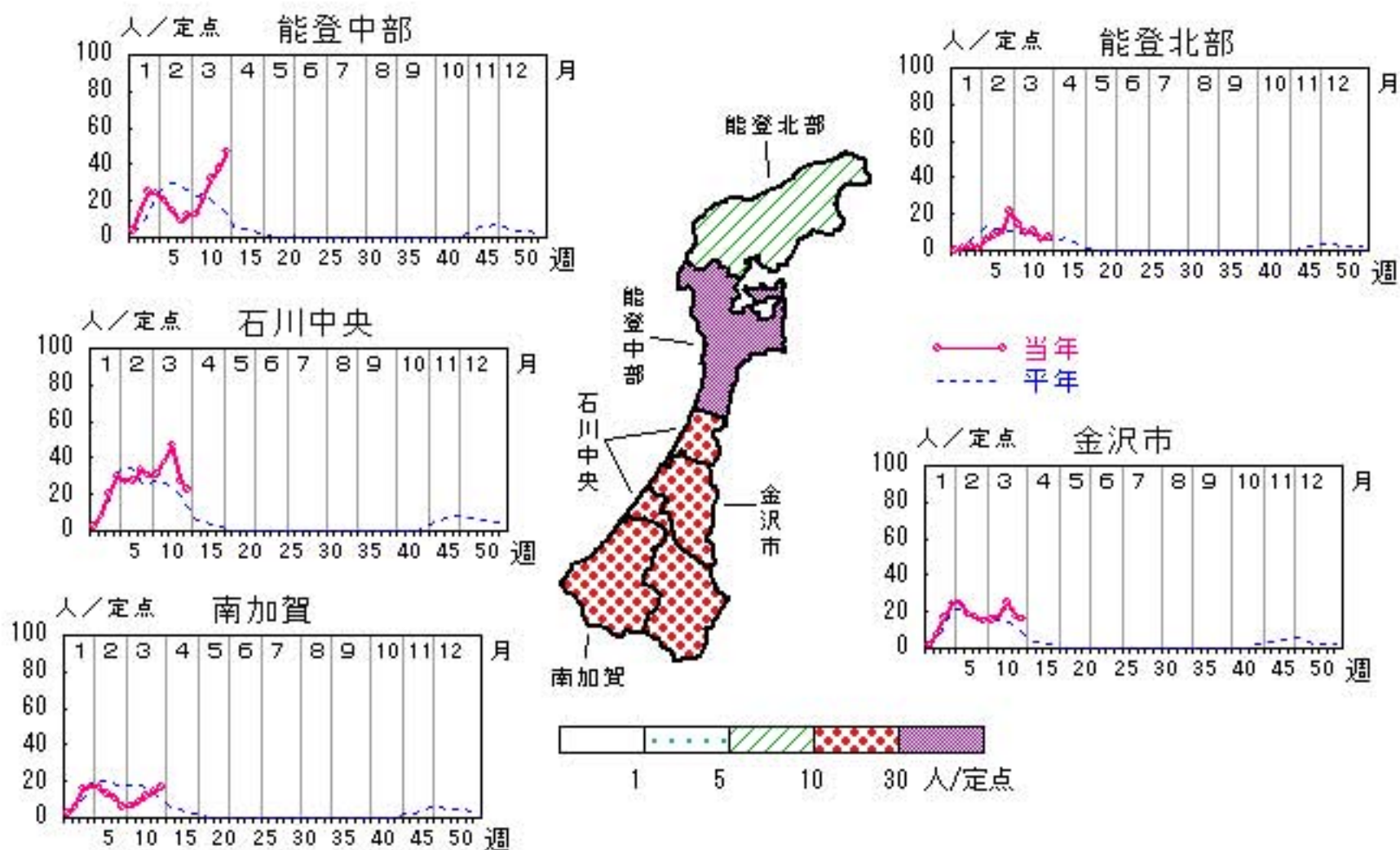

# RSウイルス感染症

2011年 9週～13週

上段: 定点からの患者報告数  
下段: 定点あたりの患者数

	9週	10週	11週	12週	13週
石川県	6 <b>0.21</b>	8 <b>0.28</b>	6 <b>0.21</b>	4 <b>0.14</b>	5 <b>0.17</b>
金沢市	2 <b>0.20</b>	3 <b>0.30</b>	0 <b>0.00</b>	1 <b>0.10</b>	2 <b>0.20</b>
南加賀	0 <b>0.00</b>	1 <b>0.17</b>	1 <b>0.17</b>	2 <b>0.33</b>	1 <b>0.17</b>
石川中央	1 <b>0.17</b>	3 <b>0.50</b>	1 <b>0.17</b>	0 <b>0.00</b>	1 <b>0.17</b>
能登中部	3 <b>0.75</b>	1 <b>0.25</b>	4 <b>1.00</b>	1 <b>0.25</b>	1 <b>0.25</b>
能登北部	0 <b>0.00</b>	0 <b>0.00</b>	0 <b>0.00</b>	0 <b>0.00</b>	0 <b>0.00</b>

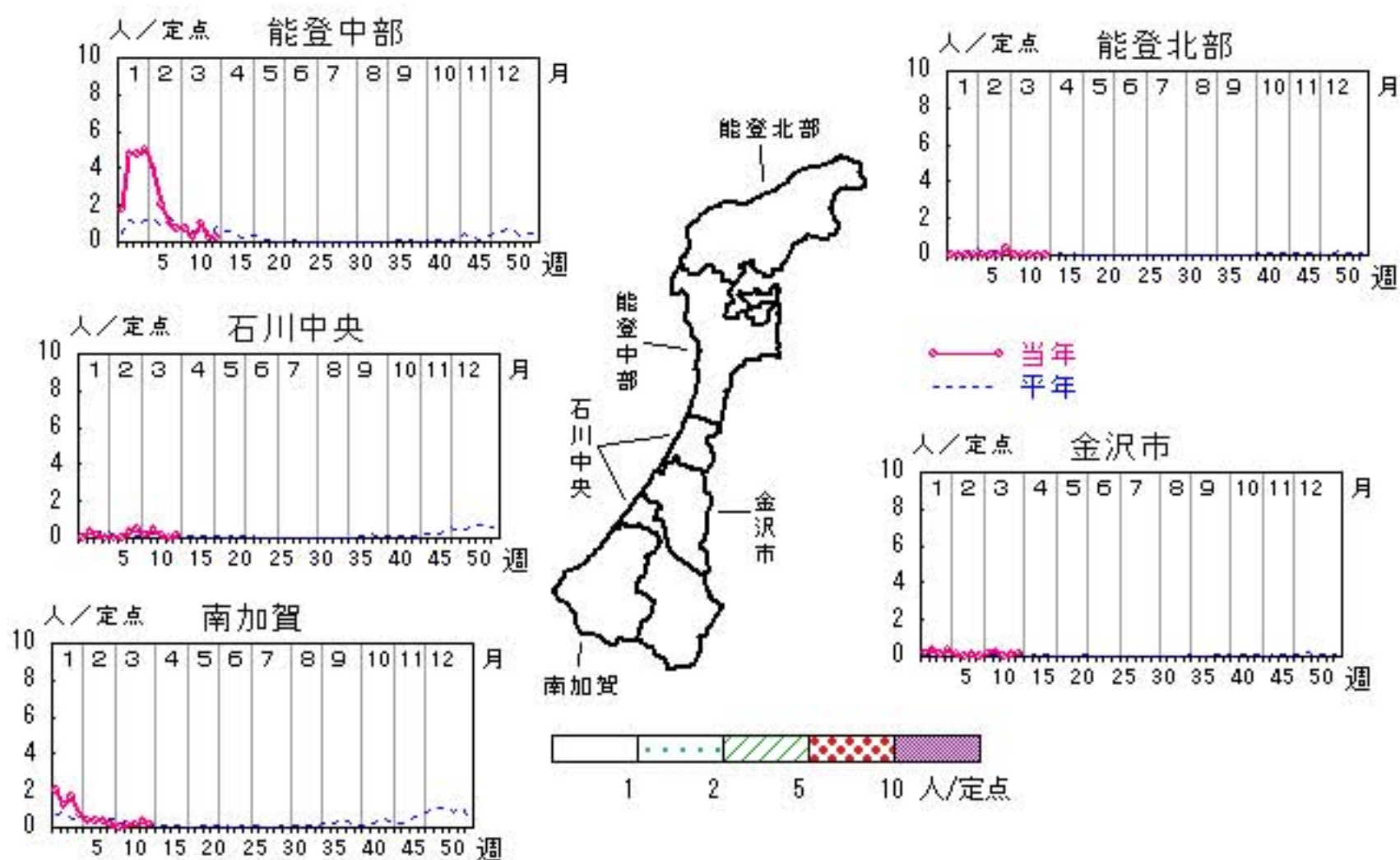

人/定点

○ 当年(石川県)      — 前年(石川県)  
× 当年(全国)      - - - 平年(石川県)

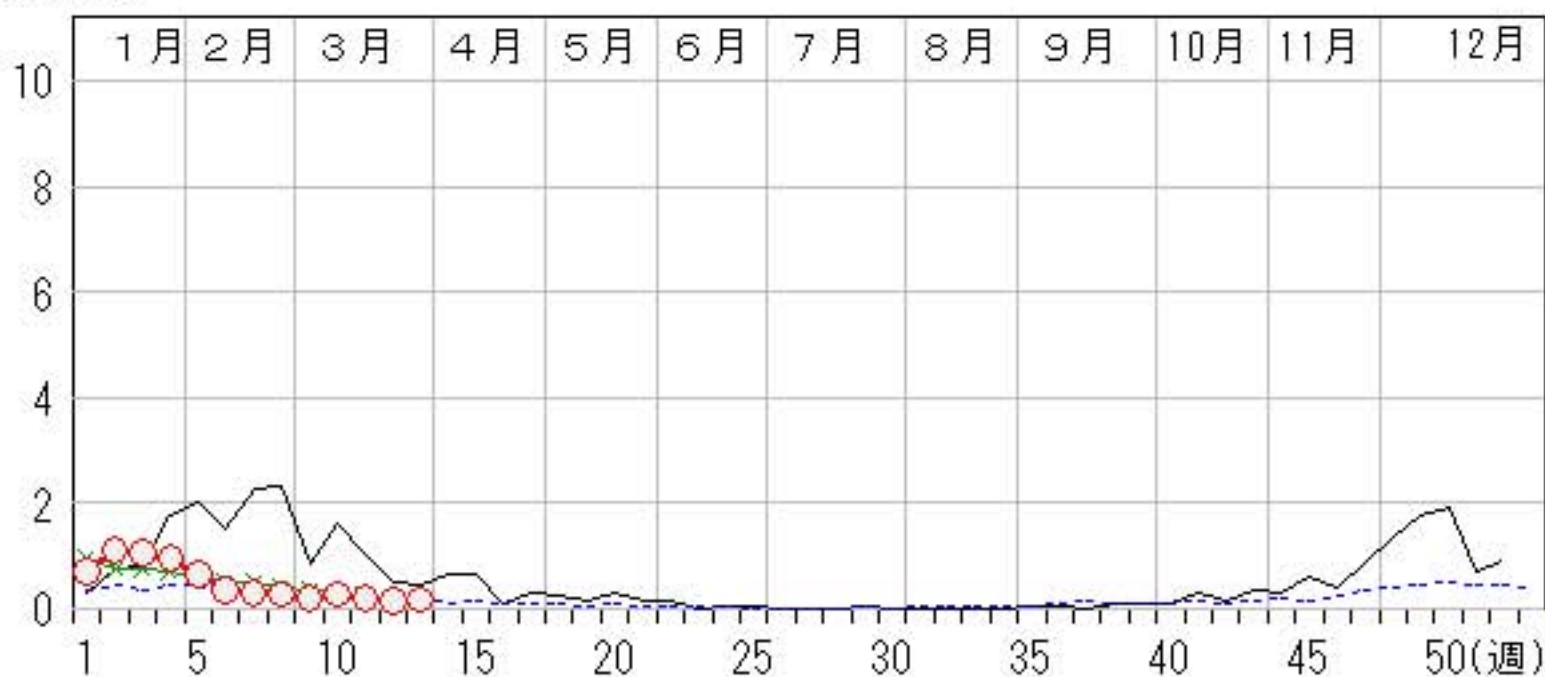

# 咽頭結膜熱

2011年9週～13週

上段: 定点からの患者報告数  
下段: 定点あたりの患者数

	9週	10週	11週	12週	13週
石川県	15 <b>0.52</b>	11 <b>0.38</b>	7 <b>0.24</b>	9 <b>0.31</b>	13 <b>0.45</b>
金沢市	3 <b>0.30</b>	1 <b>0.10</b>	2 <b>0.20</b>	1 <b>0.10</b>	1 <b>0.10</b>
南加賀	1 <b>0.17</b>	3 <b>0.50</b>	1 <b>0.17</b>	0 <b>0.00</b>	3 <b>0.50</b>
石川中央	5 <b>0.83</b>	3 <b>0.50</b>	0 <b>0.00</b>	2 <b>0.33</b>	3 <b>0.50</b>
能登中部	4 <b>1.00</b>	1 <b>0.25</b>	3 <b>0.75</b>	2 <b>0.50</b>	3 <b>0.75</b>
能登北部	2 <b>0.67</b>	3 <b>1.00</b>	1 <b>0.33</b>	4 <b>1.33</b>	3 <b>1.00</b>

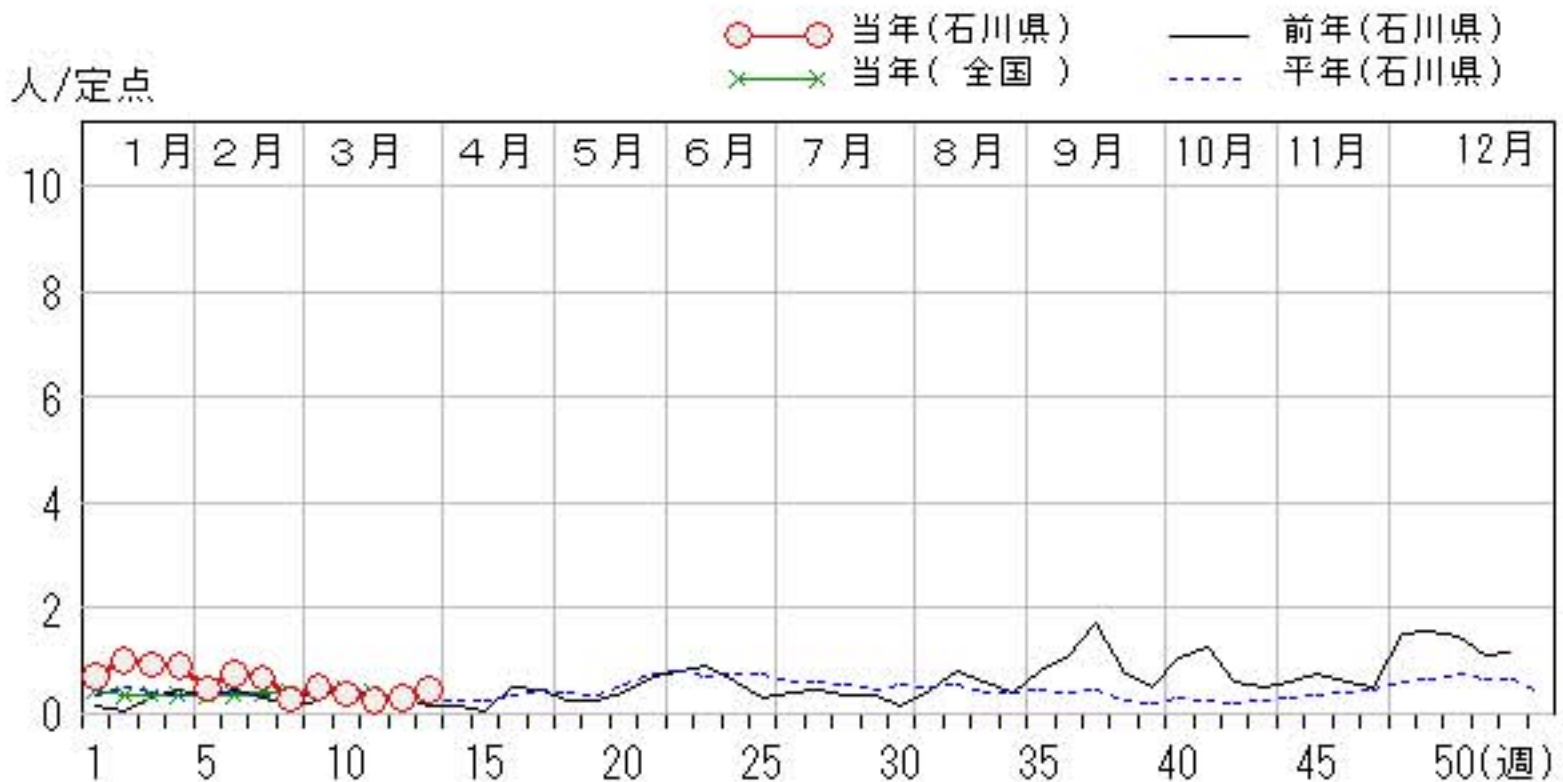
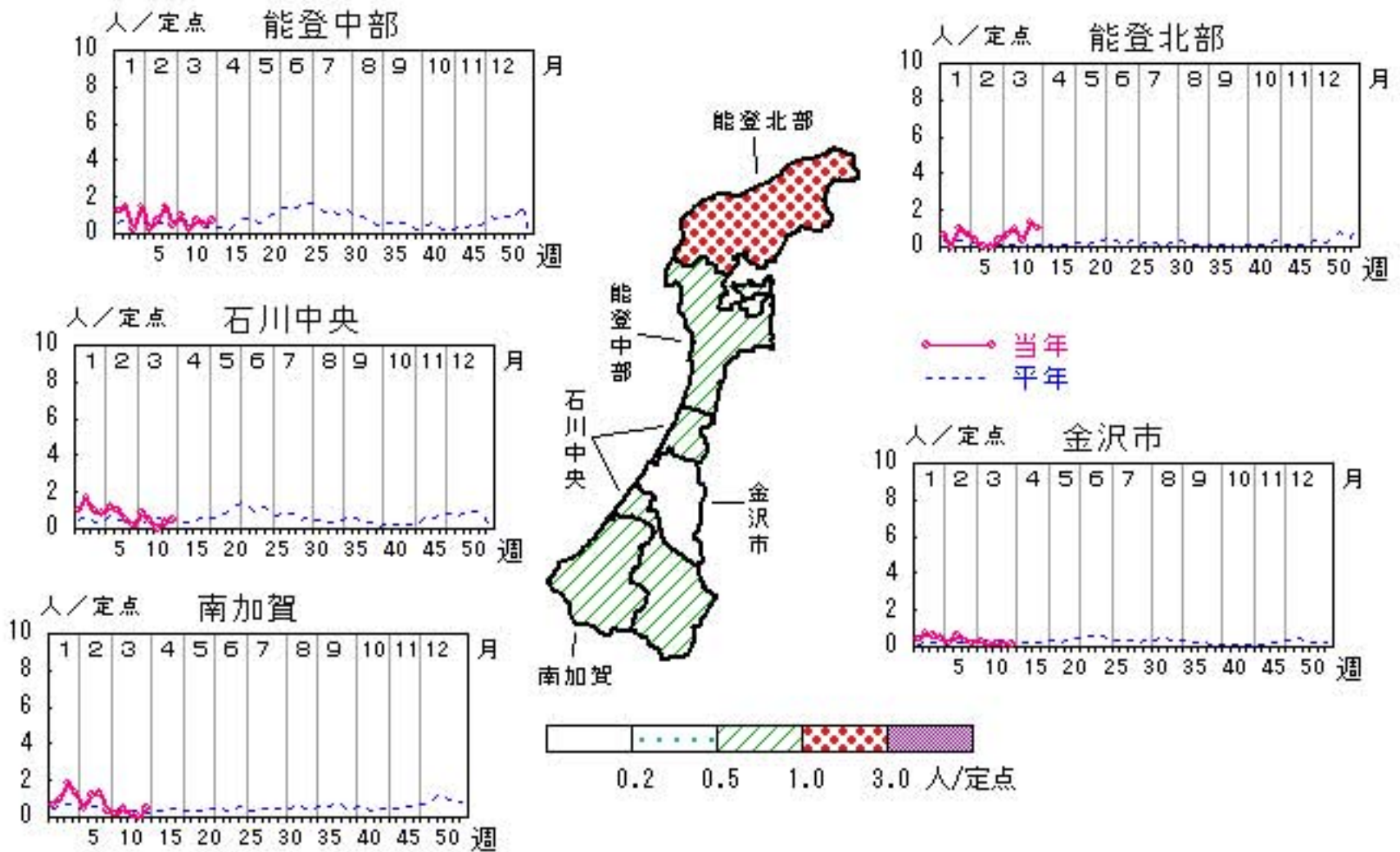

# A群溶血性レンサ球菌咽頭炎

2011年9週～13週

上段: 定点からの患者報告数  
下段: 定点あたりの患者数

	9週	10週	11週	12週	13週
石川県	278 9.59	254 8.76	263 9.07	169 5.83	179 6.17
金沢市	46 4.60	35 3.50	77 7.70	57 5.70	58 5.80
南加賀	73 12.17	74 12.33	54 9.00	38 6.33	30 5.00
石川中央	40 6.67	50 8.33	42 7.00	24 4.00	43 7.17
能登中部	106 26.50	86 21.50	85 21.25	45 11.25	46 11.50
能登北部	13 4.33	9 3.00	5 1.67	5 1.67	2 0.67

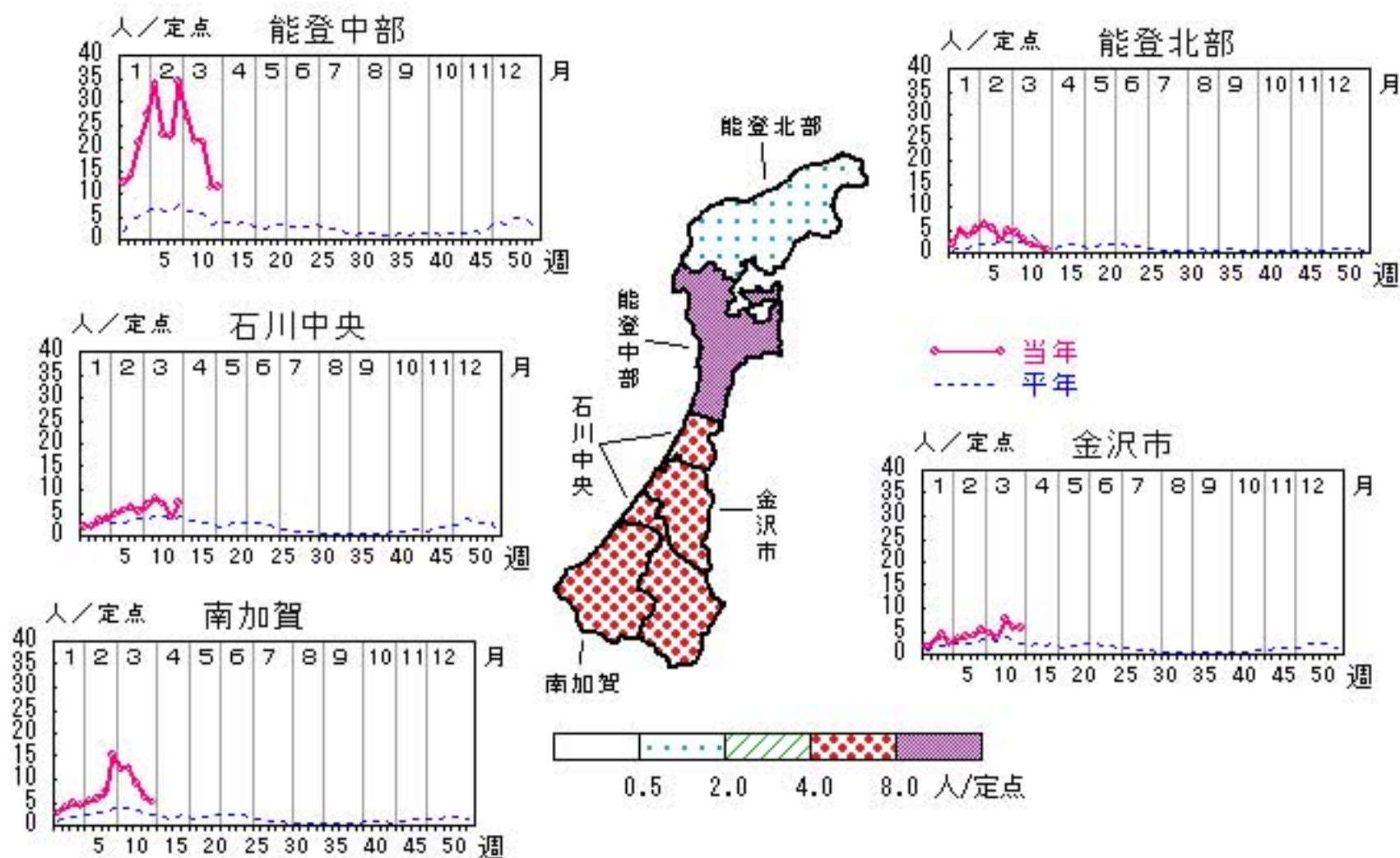

人/定点  
 ○—○ 当年(石川県)      — 前年(石川県)  
 ×—× 当年(全国)      - - - 平年(石川県)



# 感染性胃腸炎

2011年 9週～13週

上段：定点からの患者報告数  
下段：定点あたりの患者数

	9週	10週	11週	12週	13週
石川県	356 <b>12.28</b>	347 <b>11.97</b>	380 <b>13.10</b>	271 <b>9.34</b>	336 <b>11.59</b>
金沢市	76 <b>7.60</b>	95 <b>9.50</b>	122 <b>12.20</b>	73 <b>7.30</b>	90 <b>9.00</b>
南加賀	130 <b>21.67</b>	115 <b>19.17</b>	117 <b>19.50</b>	94 <b>15.67</b>	121 <b>20.17</b>
石川中央	80 <b>13.33</b>	77 <b>12.83</b>	101 <b>16.83</b>	94 <b>15.67</b>	104 <b>17.33</b>
能登中部	70 <b>17.50</b>	60 <b>15.00</b>	39 <b>9.75</b>	10 <b>2.50</b>	21 <b>5.25</b>
能登北部	0 <b>0.00</b>	0 <b>0.00</b>	1 <b>0.33</b>	0 <b>0.00</b>	0 <b>0.00</b>

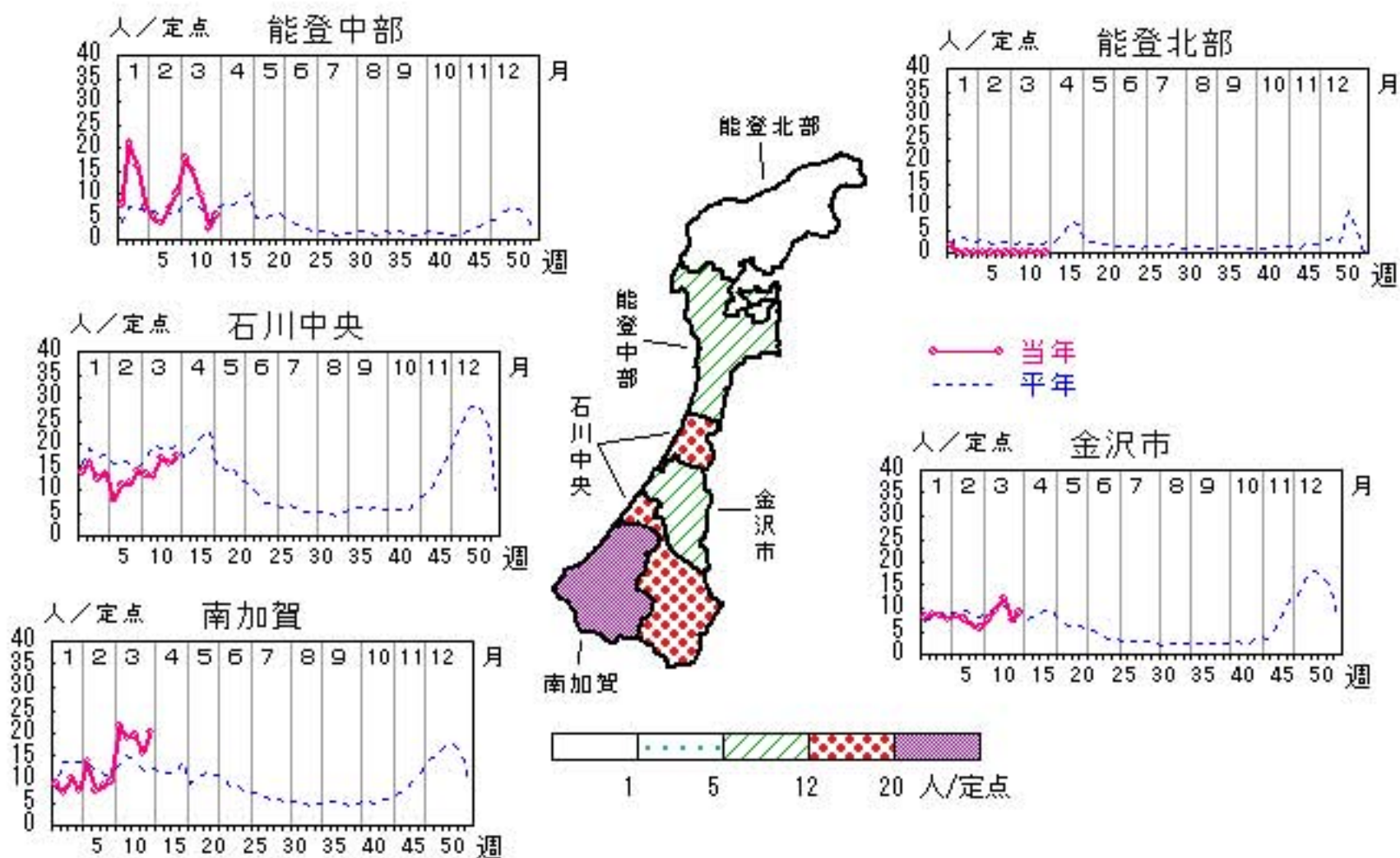

人/定点  
 ○ 当年(石川県)      — 前年(石川県)  
 × 当年(全国)      - - - 平年(石川県)

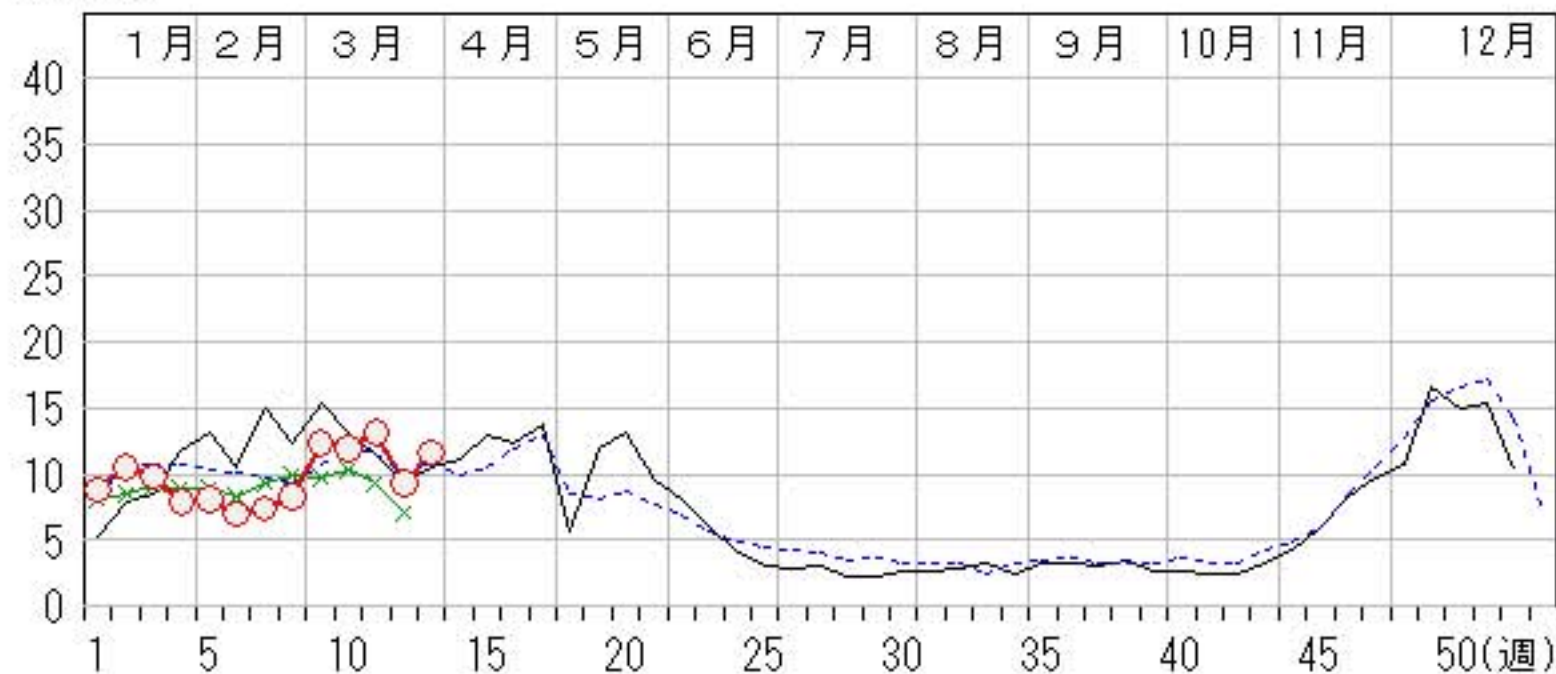

# 水痘

2011年9週～13週

上段:定点からの患者報告数  
下段:定点あたりの患者数

	9週	10週	11週	12週	13週
石川県	58 <b>2.00</b>	84 <b>2.90</b>	51 <b>1.76</b>	81 <b>2.79</b>	66 <b>2.28</b>
金沢市	18 <b>1.80</b>	33 <b>3.30</b>	14 <b>1.40</b>	21 <b>2.10</b>	25 <b>2.50</b>
南加賀	10 <b>1.67</b>	13 <b>2.17</b>	10 <b>1.67</b>	20 <b>3.33</b>	14 <b>2.33</b>
石川中央	23 <b>3.83</b>	27 <b>4.50</b>	11 <b>1.83</b>	17 <b>2.83</b>	13 <b>2.17</b>
能登中部	5 <b>1.25</b>	7 <b>1.75</b>	7 <b>1.75</b>	6 <b>1.50</b>	5 <b>1.25</b>
能登北部	2 <b>0.67</b>	4 <b>1.33</b>	9 <b>3.00</b>	17 <b>5.67</b>	9 <b>3.00</b>

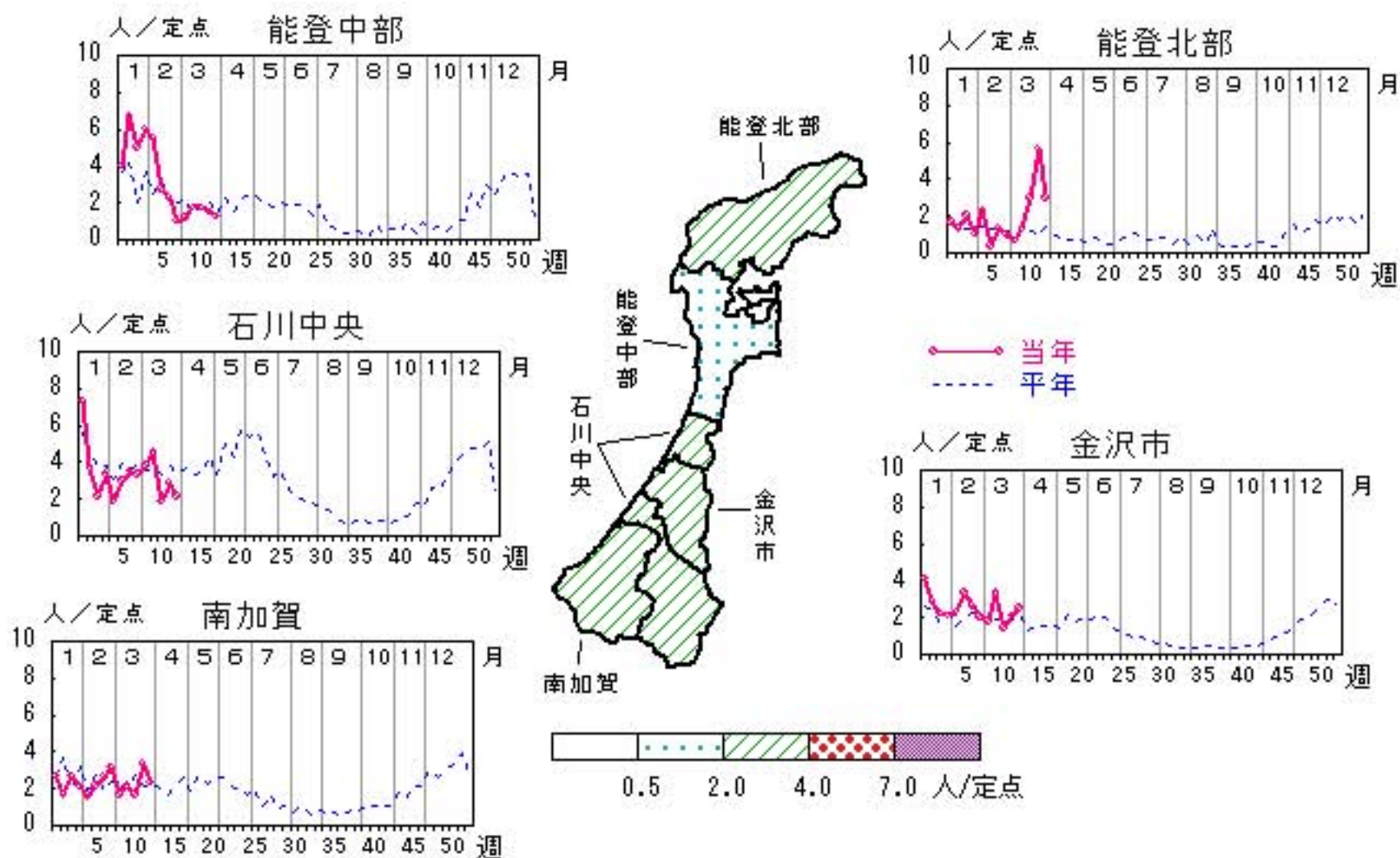

人/定点

○—○ 当年(石川県)      — 前年(石川県)  
 ×—× 当年(全国)      - - - 平年(石川県)

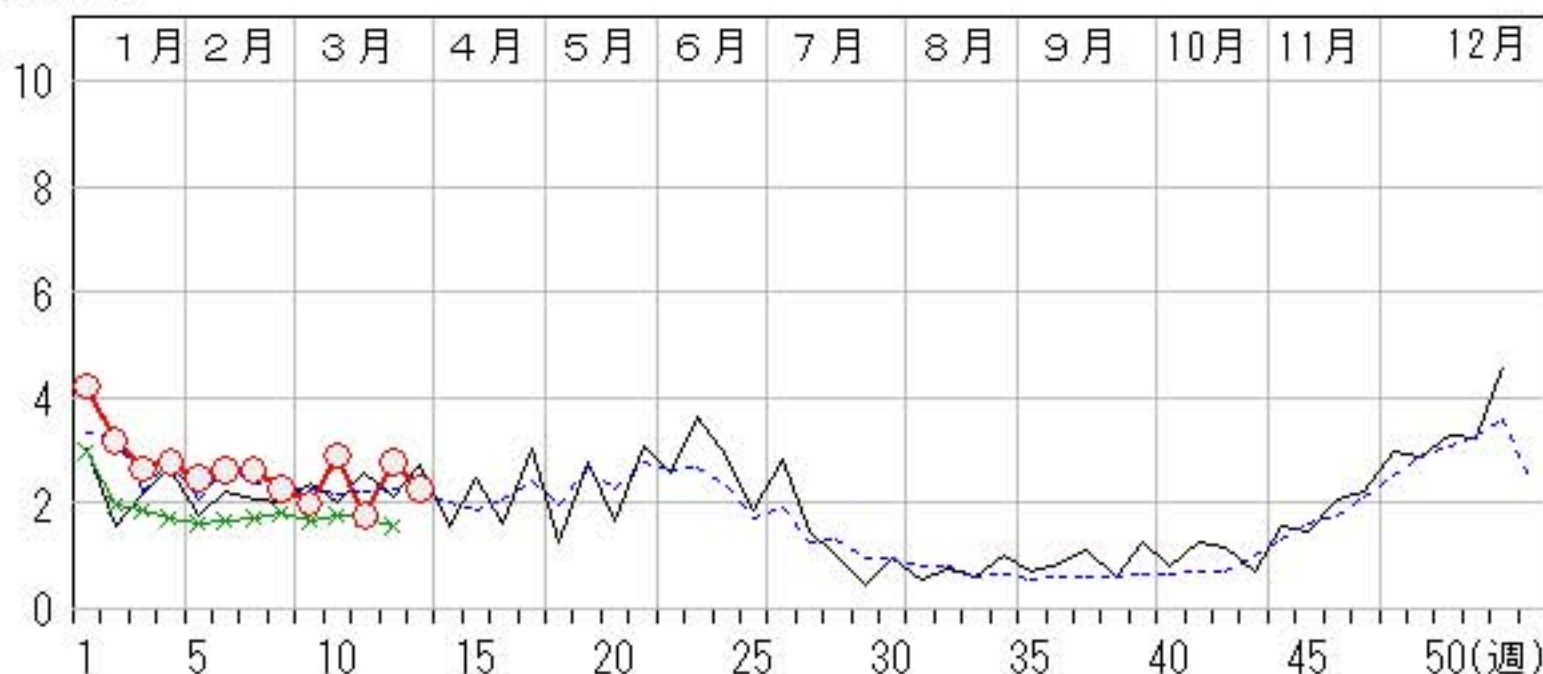

# 手足口病

2011年 9週～13週

上段: 定点からの患者報告数  
下段: 定点あたりの患者数

	9週	10週	11週	12週	13週
石川県	3 <b>0.10</b>	1 <b>0.03</b>	0 <b>0.00</b>	1 <b>0.03</b>	0 <b>0.00</b>
金沢市	0 <b>0.00</b>	1 <b>0.10</b>	0 <b>0.00</b>	1 <b>0.10</b>	0 <b>0.00</b>
南加賀	2 <b>0.33</b>	0 <b>0.00</b>	0 <b>0.00</b>	0 <b>0.00</b>	0 <b>0.00</b>
石川中央	1 <b>0.17</b>	0 <b>0.00</b>	0 <b>0.00</b>	0 <b>0.00</b>	0 <b>0.00</b>
能登中部	0 <b>0.00</b>	0 <b>0.00</b>	0 <b>0.00</b>	0 <b>0.00</b>	0 <b>0.00</b>
能登北部	0 <b>0.00</b>	0 <b>0.00</b>	0 <b>0.00</b>	0 <b>0.00</b>	0 <b>0.00</b>

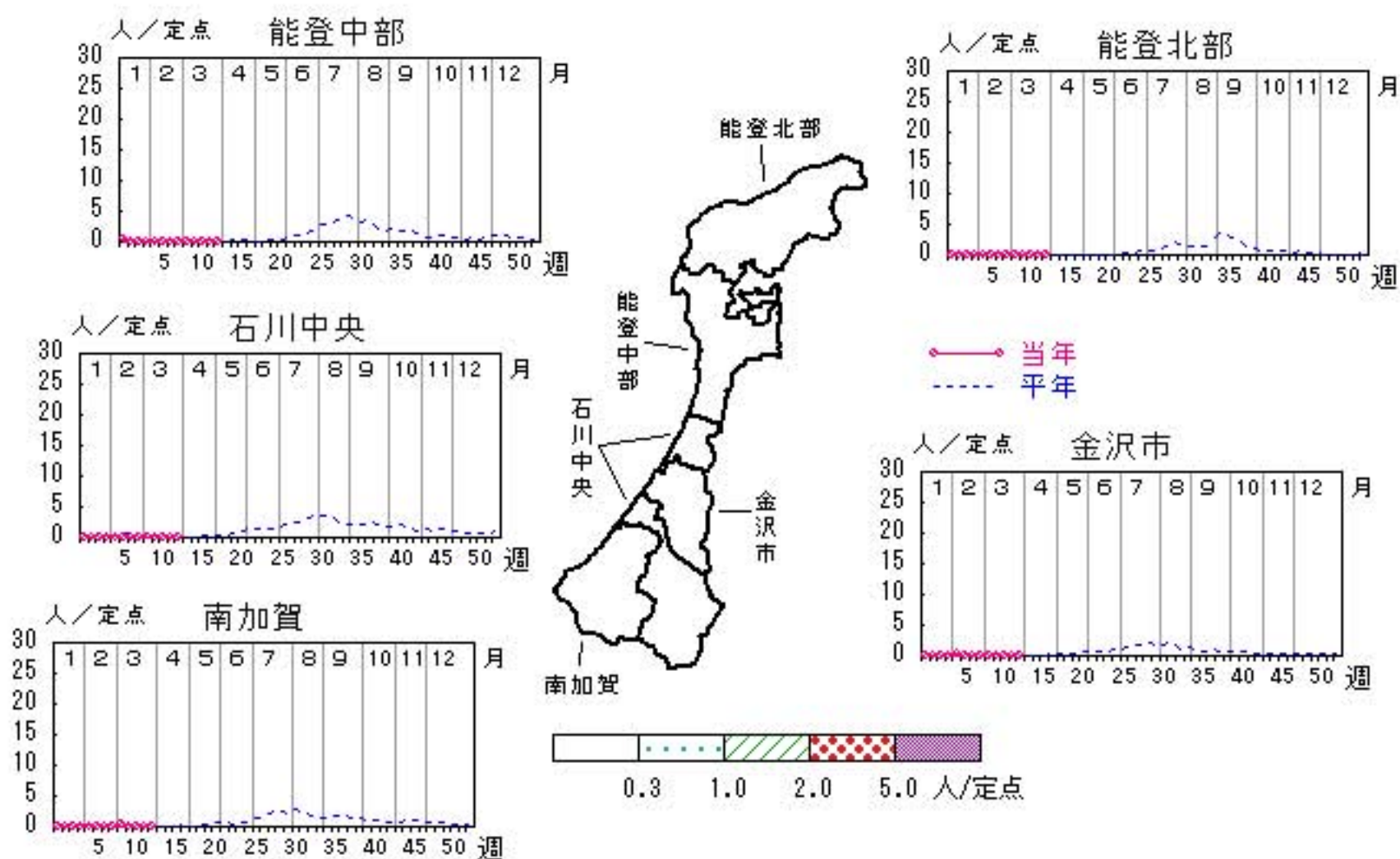

人/定点  
 ○ 当年(石川県)      — 前年(石川県)  
 × 当年(全国)      - - - 平年(石川県)

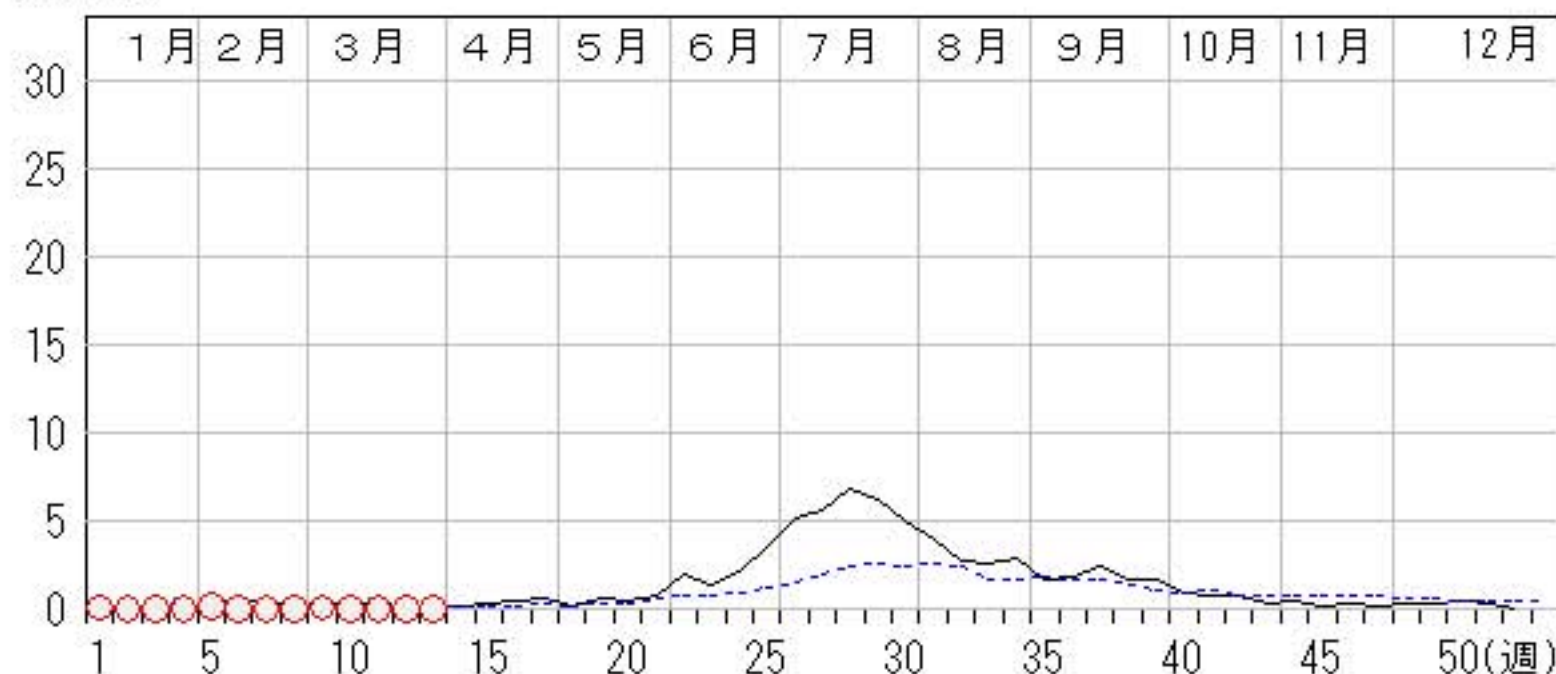



# 伝染性紅斑

2011年 9週～13週

上段: 定点からの患者報告数  
下段: 定点あたりの患者数

	9週	10週	11週	12週	13週
石川県	38 <b>1.31</b>	61 <b>2.10</b>	52 <b>1.79</b>	27 <b>0.93</b>	71 <b>2.45</b>
金沢市	14 <b>1.40</b>	25 <b>2.50</b>	22 <b>2.20</b>	11 <b>1.10</b>	32 <b>3.20</b>
南加賀	2 <b>0.33</b>	3 <b>0.50</b>	5 <b>0.83</b>	3 <b>0.50</b>	9 <b>1.50</b>
石川中央	19 <b>3.17</b>	27 <b>4.50</b>	24 <b>4.00</b>	11 <b>1.83</b>	21 <b>3.50</b>
能登中部	3 <b>0.75</b>	6 <b>1.50</b>	1 <b>0.25</b>	2 <b>0.50</b>	6 <b>1.50</b>
能登北部	0 <b>0.00</b>	0 <b>0.00</b>	0 <b>0.00</b>	0 <b>0.00</b>	3 <b>1.00</b>

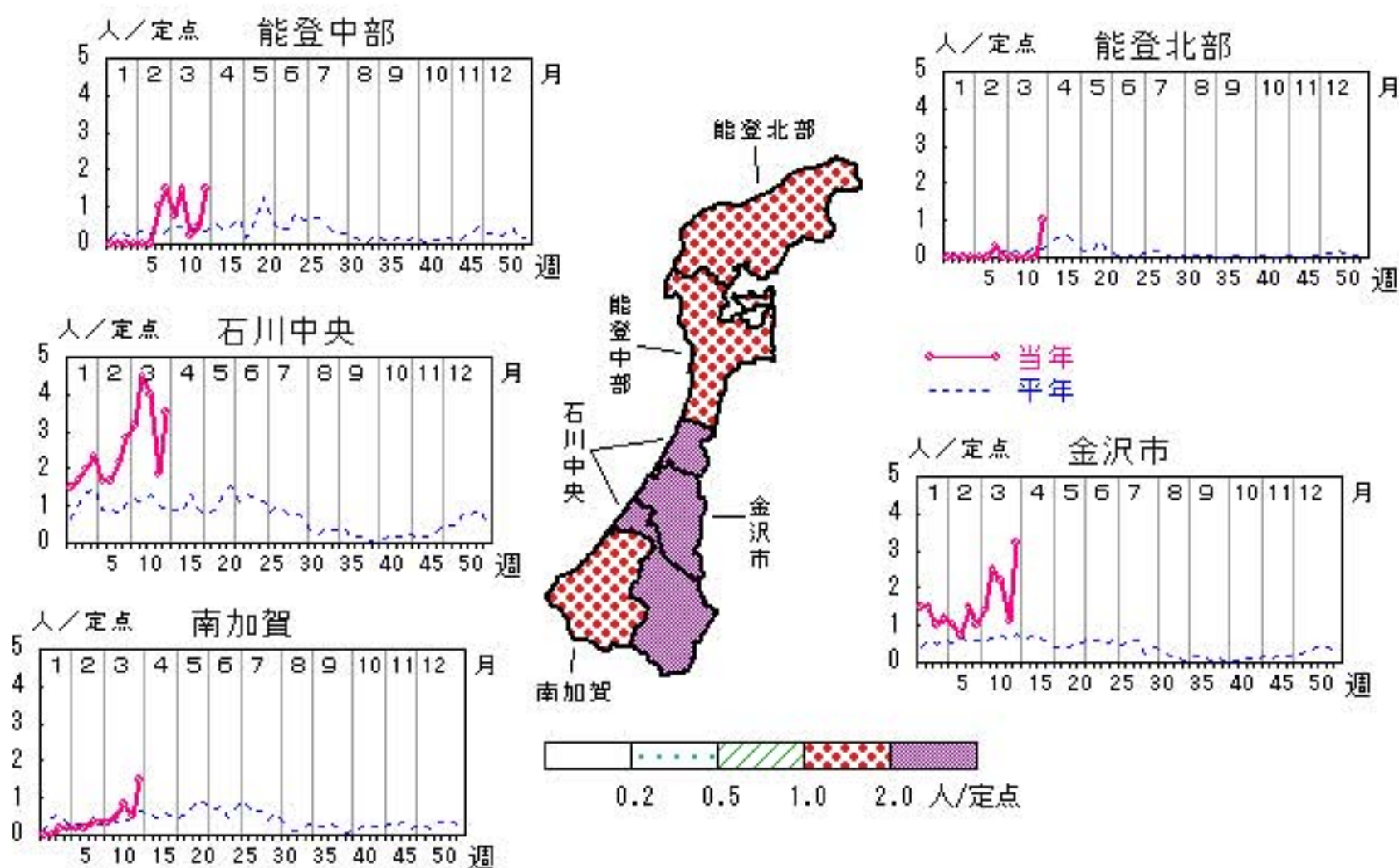

人/定点

○—○ 当年(石川県)      — 前年(石川県)  
×—× 当年(全国)      - - - 平年(石川県)



# 突発性発しん

2011年 9週～13週

上段: 定点からの患者報告数  
下段: 定点あたりの患者数

	9週	10週	11週	12週	13週
石川県	14 <b>0.48</b>	16 <b>0.55</b>	16 <b>0.55</b>	15 <b>0.52</b>	14 <b>0.48</b>
金沢市	3 <b>0.30</b>	7 <b>0.70</b>	7 <b>0.70</b>	5 <b>0.50</b>	5 <b>0.50</b>
南加賀	3 <b>0.50</b>	2 <b>0.33</b>	3 <b>0.50</b>	3 <b>0.50</b>	4 <b>0.67</b>
石川中央	5 <b>0.83</b>	4 <b>0.67</b>	4 <b>0.67</b>	4 <b>0.67</b>	2 <b>0.33</b>
能登中部	2 <b>0.50</b>	1 <b>0.25</b>	2 <b>0.50</b>	1 <b>0.25</b>	3 <b>0.75</b>
能登北部	1 <b>0.33</b>	2 <b>0.67</b>	0 <b>0.00</b>	2 <b>0.67</b>	0 <b>0.00</b>

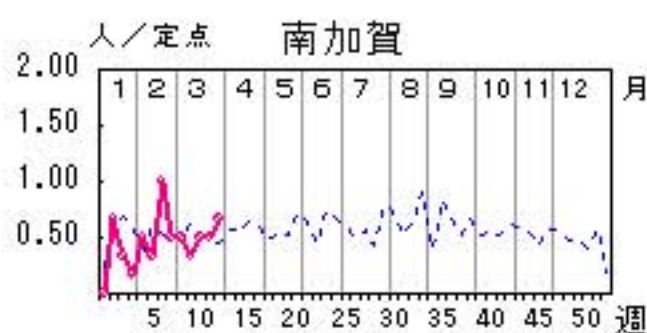
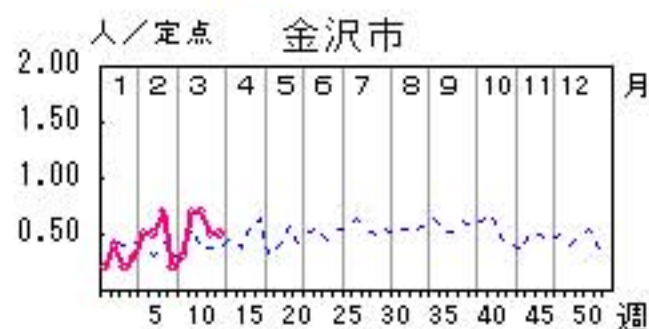
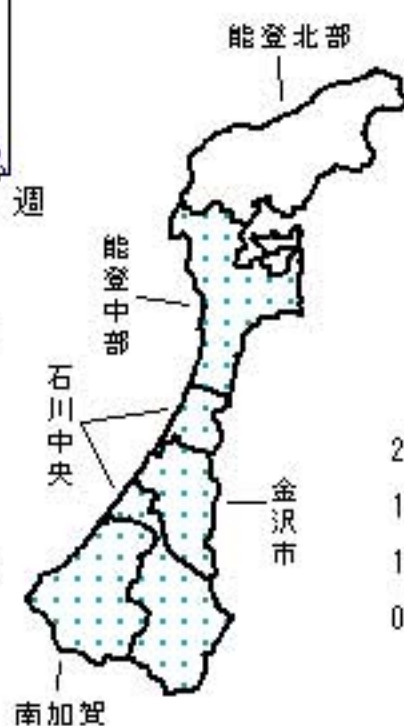
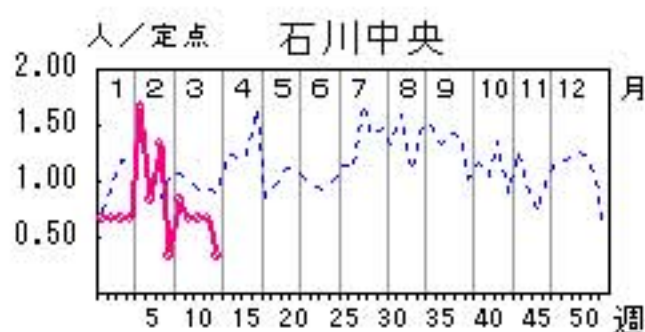
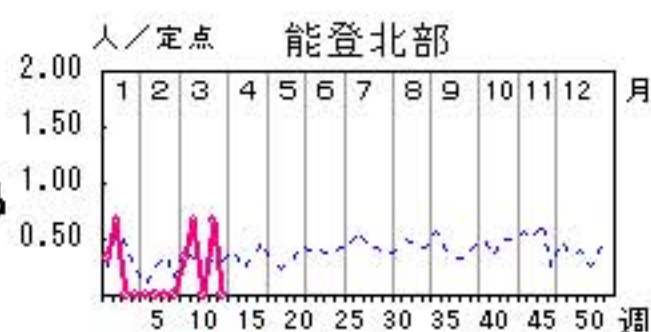
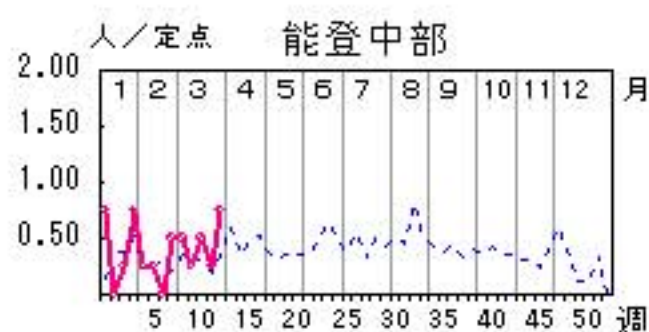

人/定点

○—○ 当年(石川県)      — 前年(石川県)  
×—× 当年(全国)      - - - 平年(石川県)

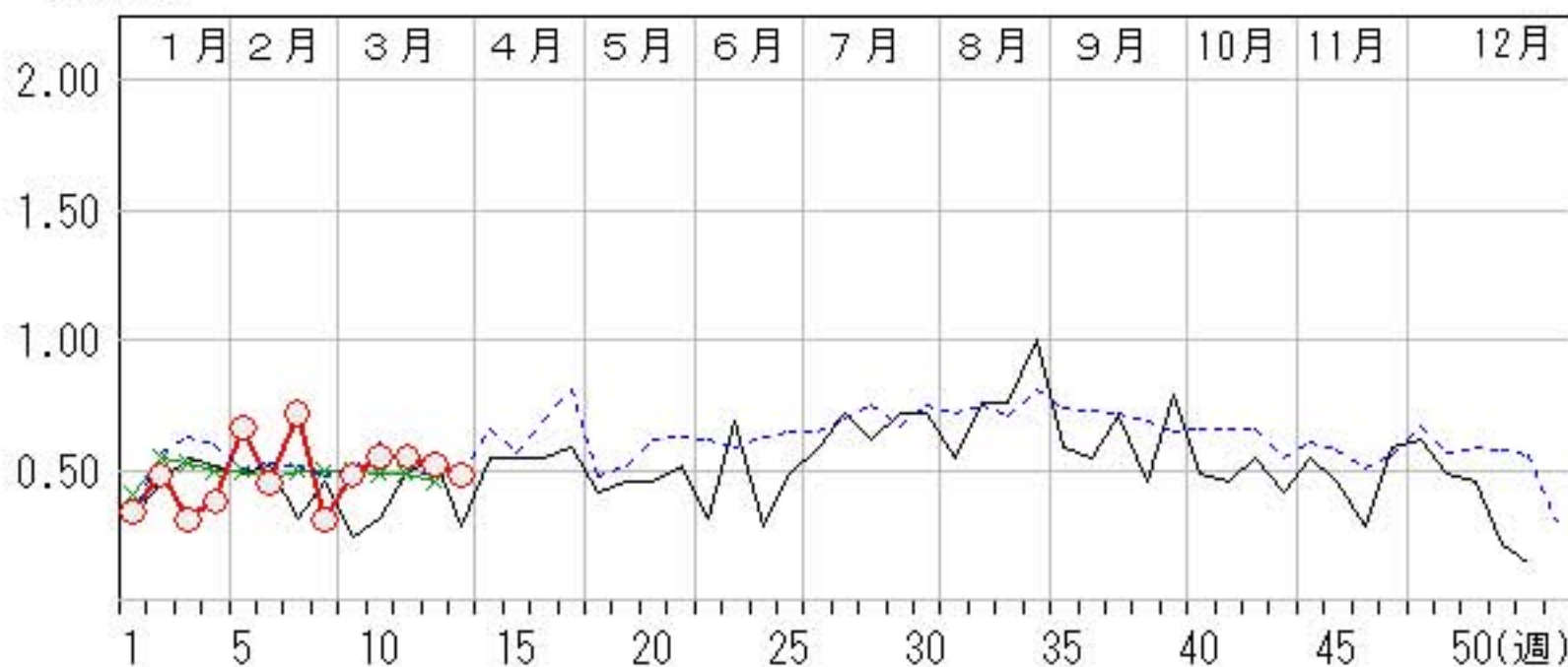

# ヘルパンギーナ

2011年 9週～13週

上段: 定点からの患者報告数  
下段: 定点あたりの患者数

	9週	10週	11週	12週	13週
石川県	1 <b>0.03</b>	0 <b>0.00</b>	0 <b>0.00</b>	0 <b>0.00</b>	0 <b>0.00</b>
金沢市	0 <b>0.00</b>	0 <b>0.00</b>	0 <b>0.00</b>	0 <b>0.00</b>	0 <b>0.00</b>
南加賀	0 <b>0.00</b>	0 <b>0.00</b>	0 <b>0.00</b>	0 <b>0.00</b>	0 <b>0.00</b>
石川中央	0 <b>0.00</b>	0 <b>0.00</b>	0 <b>0.00</b>	0 <b>0.00</b>	0 <b>0.00</b>
能登中部	1 <b>0.25</b>	0 <b>0.00</b>	0 <b>0.00</b>	0 <b>0.00</b>	0 <b>0.00</b>
能登北部	0 <b>0.00</b>	0 <b>0.00</b>	0 <b>0.00</b>	0 <b>0.00</b>	0 <b>0.00</b>

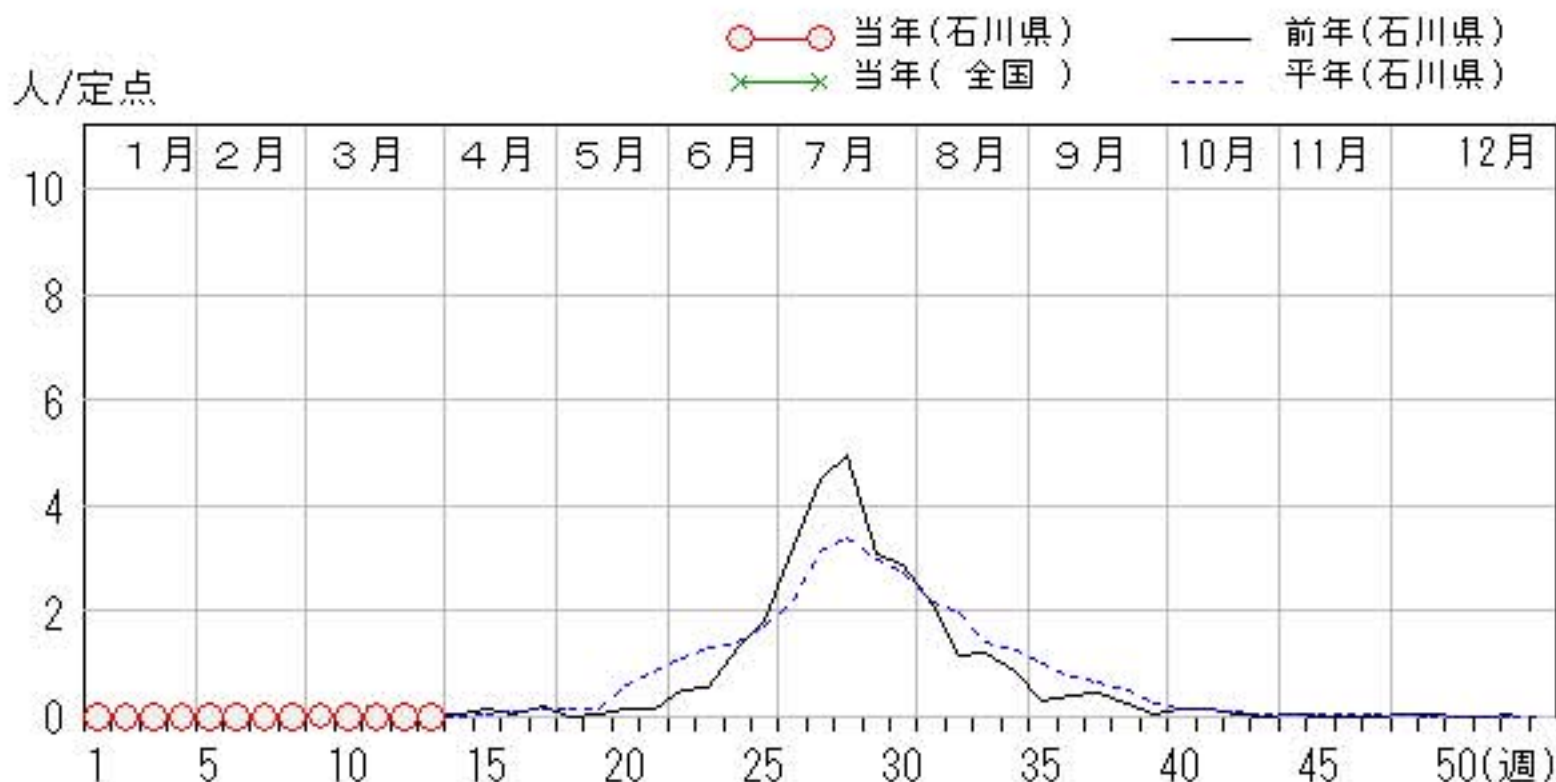
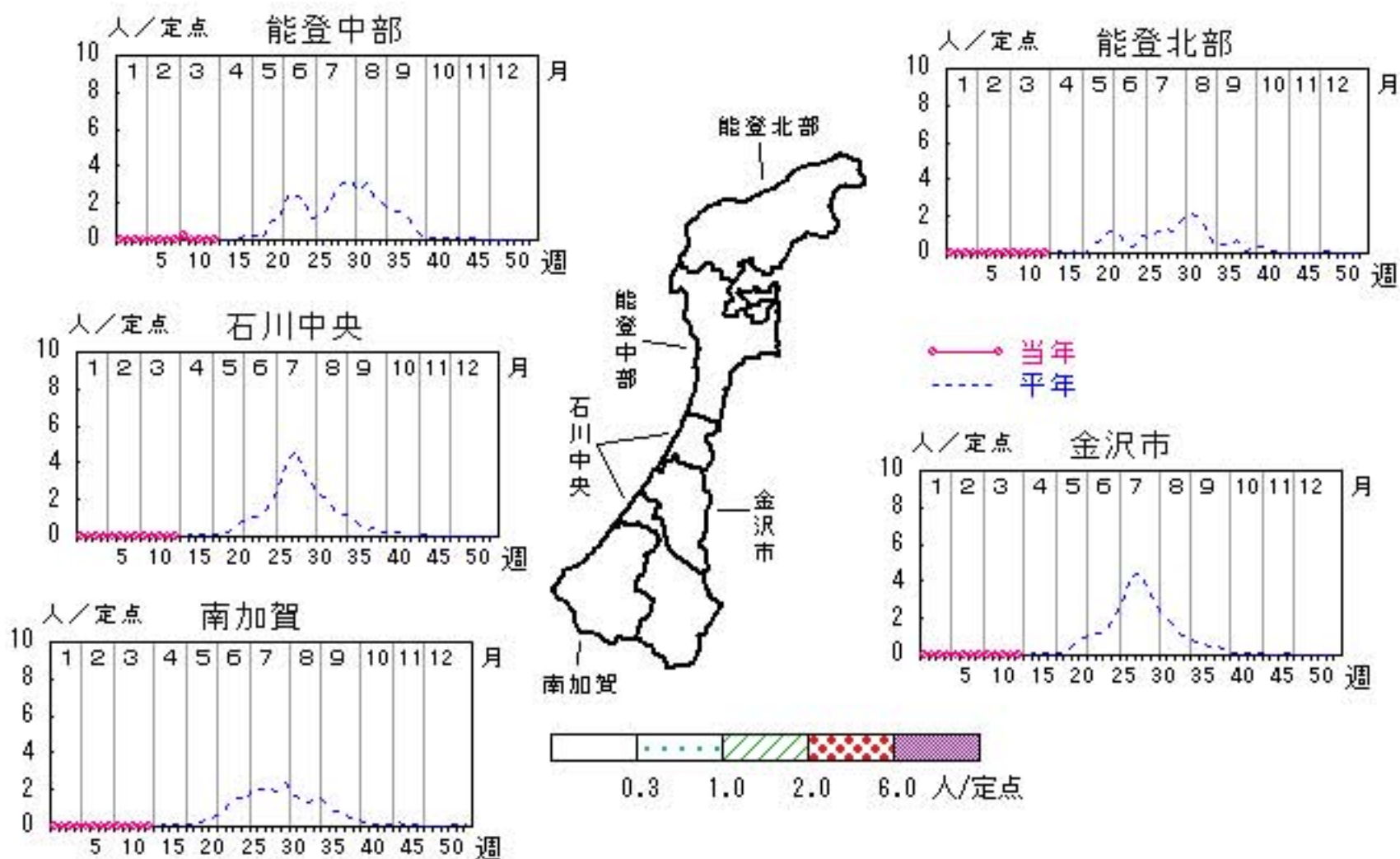

# 流行性耳下腺炎

2011年 9週～13週

上段: 定点からの患者報告数  
下段: 定点あたりの患者数

	9週	10週	11週	12週	13週
石川県	16 <b>0.55</b>	21 <b>0.72</b>	15 <b>0.52</b>	26 <b>0.90</b>	24 <b>0.83</b>
金沢市	5 <b>0.50</b>	4 <b>0.40</b>	1 <b>0.10</b>	11 <b>1.10</b>	10 <b>1.00</b>
南加賀	1 <b>0.17</b>	5 <b>0.83</b>	7 <b>1.17</b>	11 <b>1.83</b>	6 <b>1.00</b>
石川中央	4 <b>0.67</b>	6 <b>1.00</b>	4 <b>0.67</b>	2 <b>0.33</b>	7 <b>1.17</b>
能登中部	5 <b>1.25</b>	5 <b>1.25</b>	3 <b>0.75</b>	2 <b>0.50</b>	1 <b>0.25</b>
能登北部	1 <b>0.33</b>	1 <b>0.33</b>	0 <b>0.00</b>	0 <b>0.00</b>	0 <b>0.00</b>

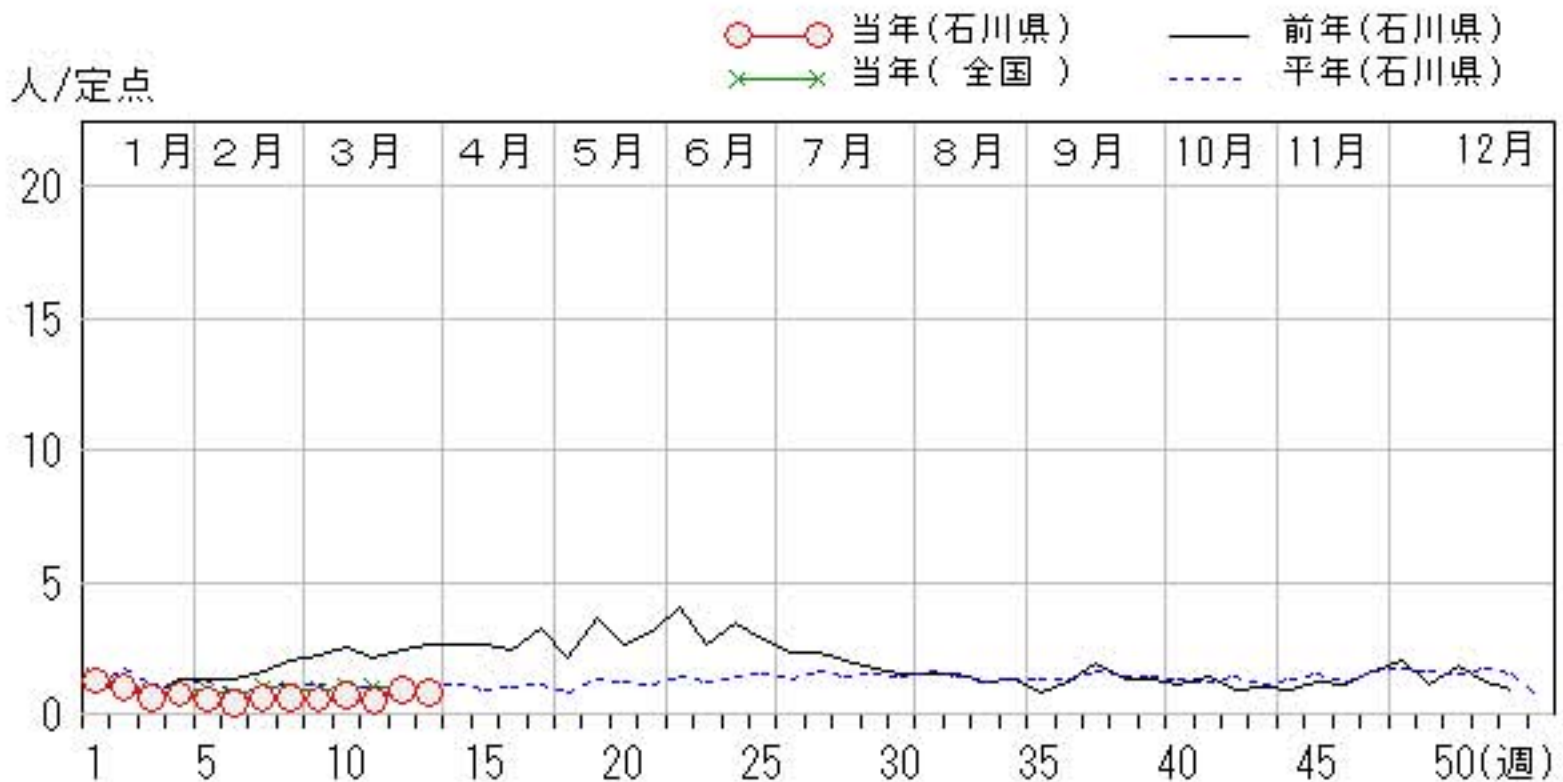
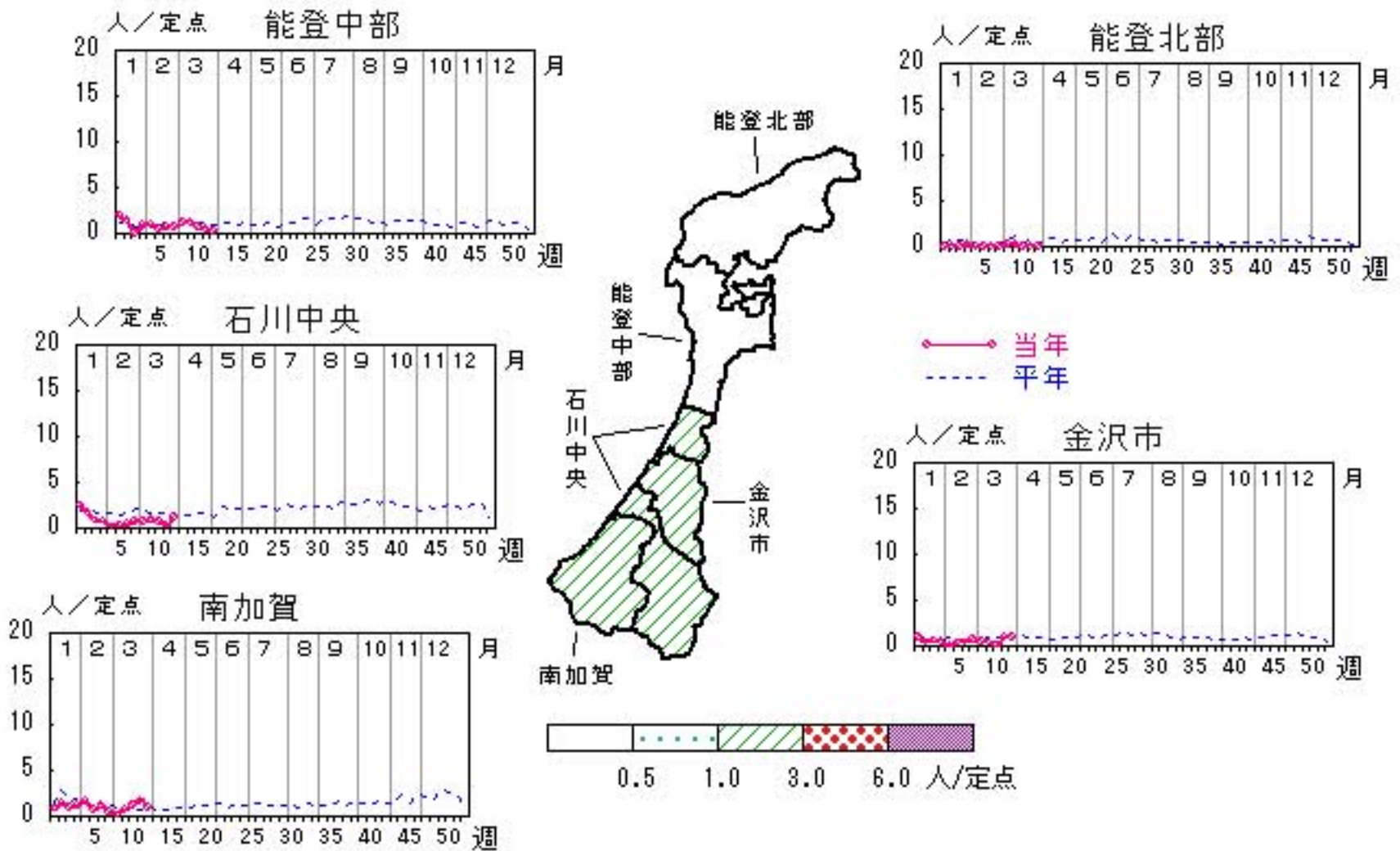

# 流行性角結膜炎

2011年 9週～13週

上段: 定点からの患者報告数  
下段: 定点あたりの患者数

	9週	10週	11週	12週	13週
石川県	0 <b>0.00</b>	0 <b>0.00</b>	1 <b>0.14</b>	2 <b>0.29</b>	3 <b>0.43</b>
金沢市	0 <b>0.00</b>	0 <b>0.00</b>	0 <b>0.00</b>	0 <b>0.00</b>	2 <b>0.67</b>
南加賀	0 <b>0.00</b>	0 <b>0.00</b>	0 <b>0.00</b>	0 <b>0.00</b>	0 <b>0.00</b>
石川中央	0 <b>0.00</b>	0 <b>0.00</b>	1 <b>1.00</b>	2 <b>2.00</b>	1 <b>1.00</b>
能登中部	0 <b>0.00</b>	0 <b>0.00</b>	0 <b>0.00</b>	0 <b>0.00</b>	0 <b>0.00</b>
能登北部	0 <b>0.00</b>	0 <b>0.00</b>	0 <b>0.00</b>	0 <b>0.00</b>	0 <b>0.00</b>

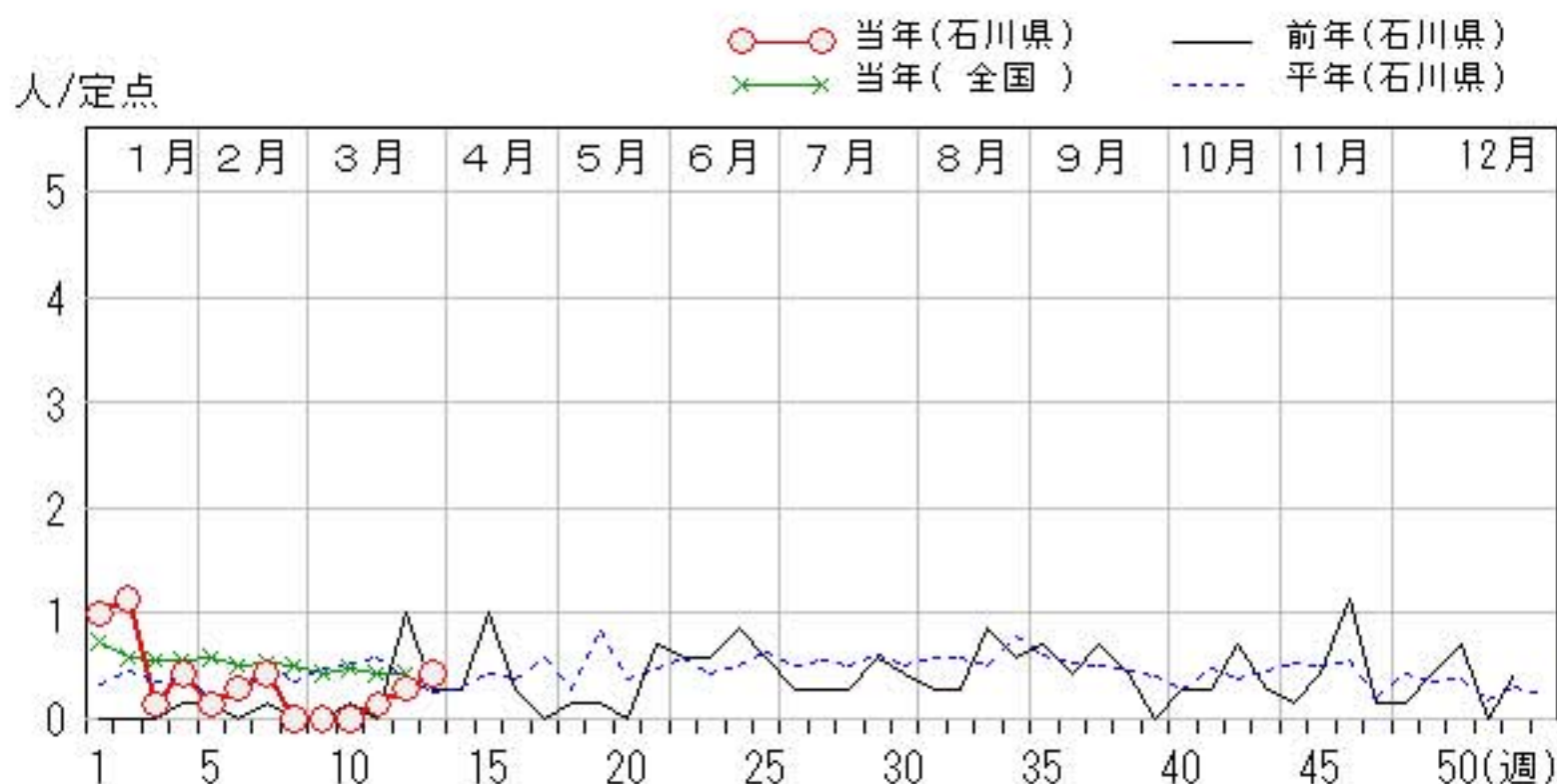
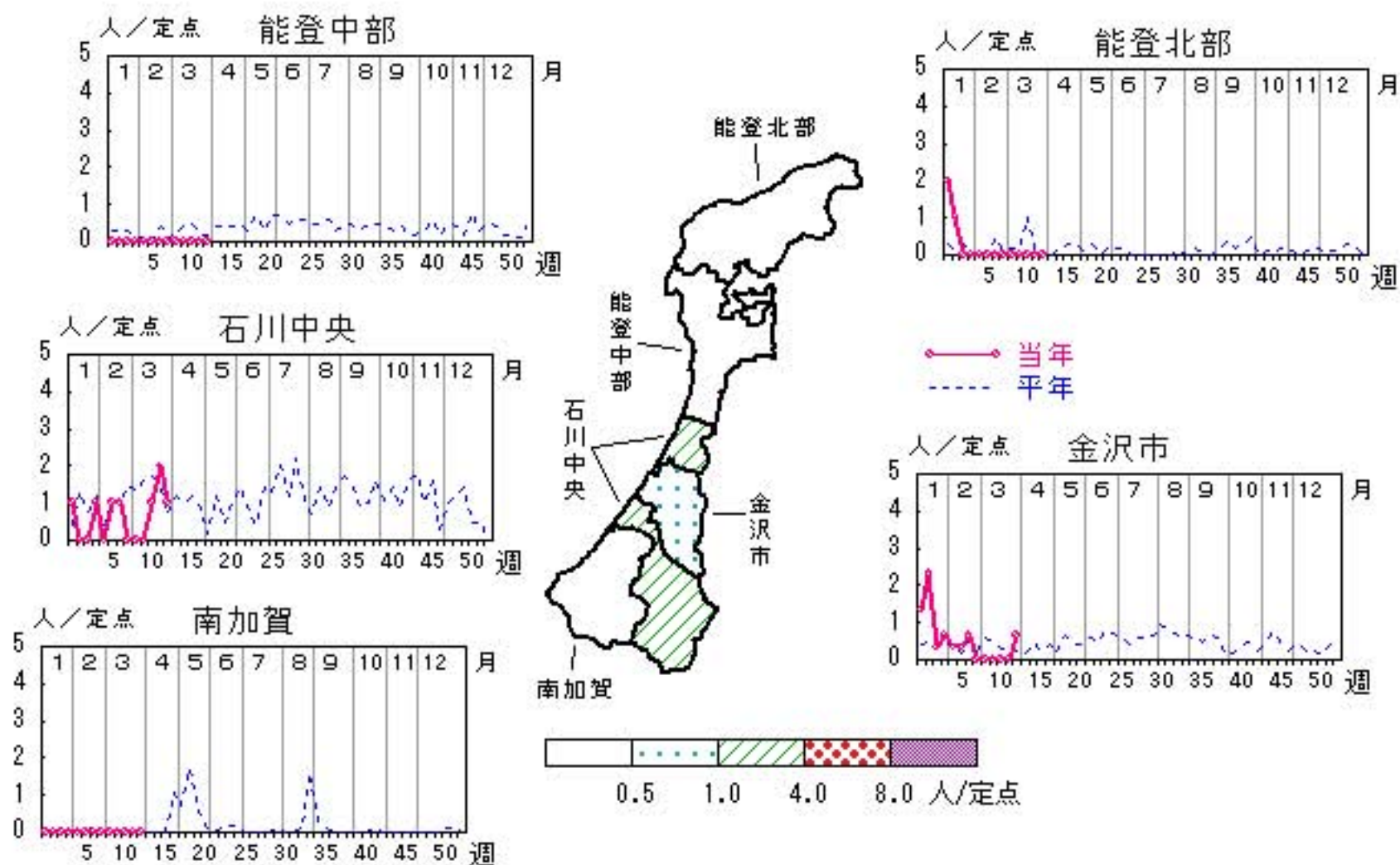

# 細菌性髄膜炎

2011年 9週～13週

上段: 定点からの患者報告数  
下段: 定点あたりの患者数

	9週	10週	11週	12週	13週
石川県	0 <b>0.00</b>	0 <b>0.00</b>	1 <b>0.20</b>	1 <b>0.20</b>	0 <b>0.00</b>
金沢市	0 <b>0.00</b>	0 <b>0.00</b>	0 <b>0.00</b>	0 <b>0.00</b>	0 <b>0.00</b>
南加賀	0 <b>0.00</b>	0 <b>0.00</b>	1 <b>1.00</b>	0 <b>0.00</b>	0 <b>0.00</b>
石川中央	0 <b>0.00</b>	0 <b>0.00</b>	0 <b>0.00</b>	0 <b>0.00</b>	0 <b>0.00</b>
能登中部	0 <b>0.00</b>	0 <b>0.00</b>	0 <b>0.00</b>	1 <b>1.00</b>	0 <b>0.00</b>
能登北部	0 <b>0.00</b>	0 <b>0.00</b>	0 <b>0.00</b>	0 <b>0.00</b>	0 <b>0.00</b>

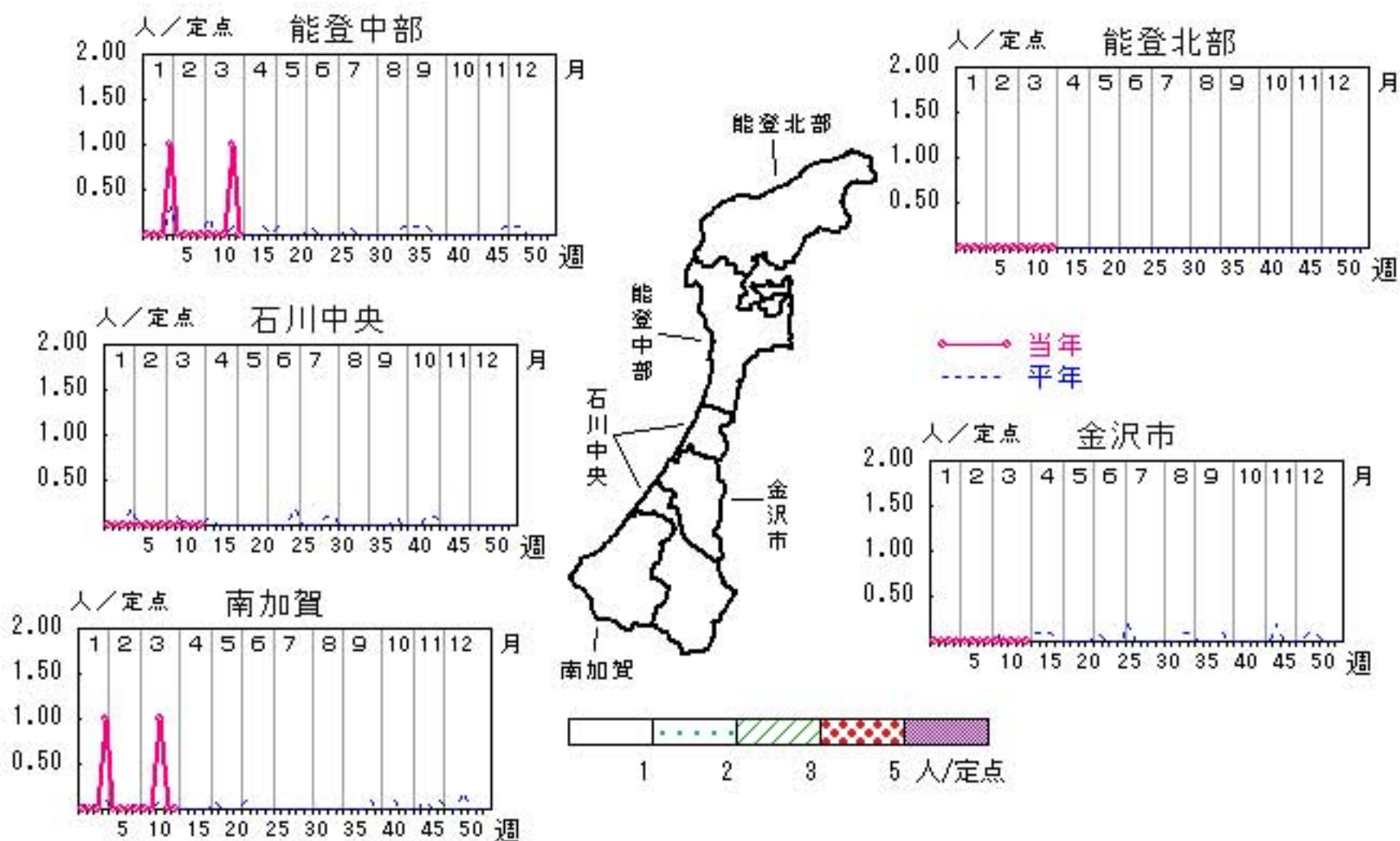

人/定点

○—○ 当年(石川県)      — 前年(石川県)  
 ×—× 当年(全国)      - - - 平年(石川県)

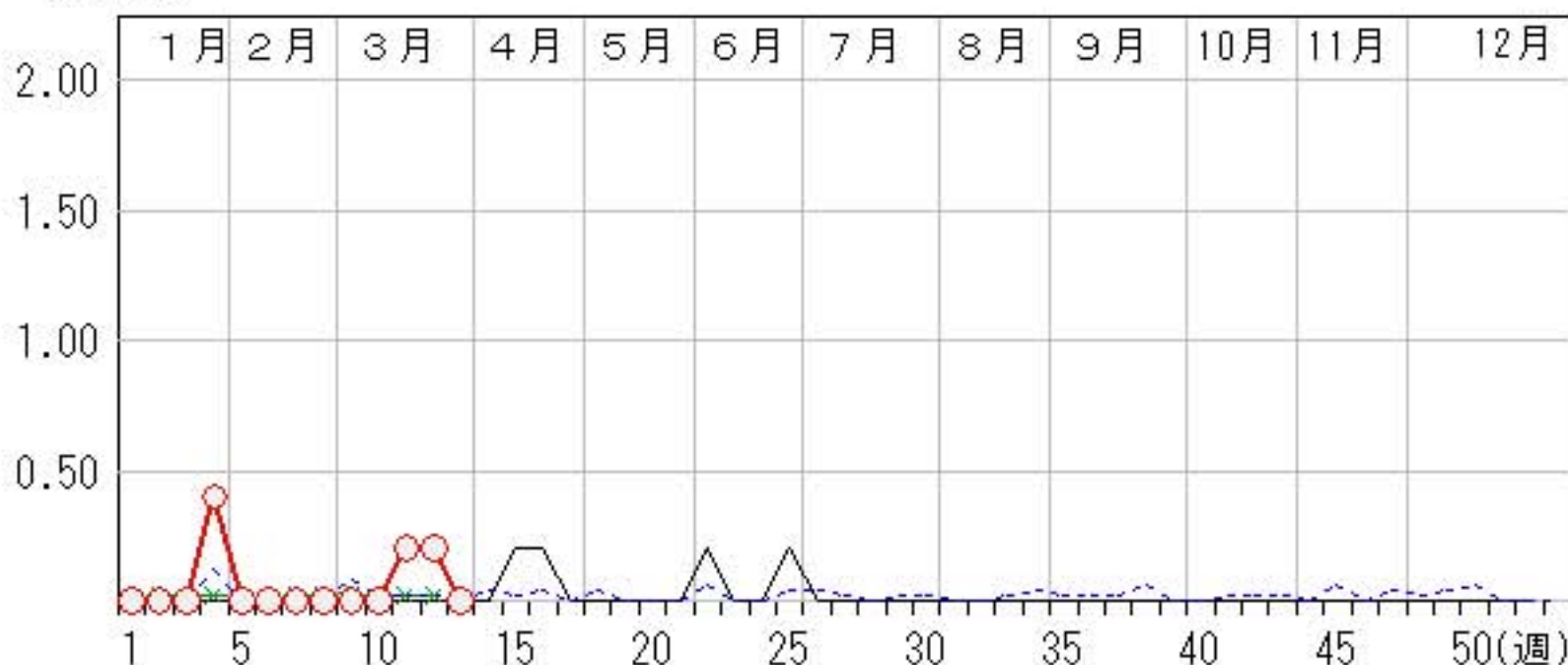

# マイコプラズマ肺炎

2011年 9週～13週

上段: 定点からの患者報告数  
下段: 定点あたりの患者数

	9週	10週	11週	12週	13週
石川県	1 <b>0.20</b>	3 <b>0.60</b>	1 <b>0.20</b>	1 <b>0.20</b>	1 <b>0.20</b>
金沢市	0 <b>0.00</b>	0 <b>0.00</b>	0 <b>0.00</b>	0 <b>0.00</b>	0 <b>0.00</b>
南加賀	1 <b>1.00</b>	2 <b>2.00</b>	1 <b>1.00</b>	1 <b>1.00</b>	1 <b>1.00</b>
石川中央	0 <b>0.00</b>	1 <b>1.00</b>	0 <b>0.00</b>	0 <b>0.00</b>	0 <b>0.00</b>
能登中部	0 <b>0.00</b>	0 <b>0.00</b>	0 <b>0.00</b>	0 <b>0.00</b>	0 <b>0.00</b>
能登北部	0 <b>0.00</b>	0 <b>0.00</b>	0 <b>0.00</b>	0 <b>0.00</b>	0 <b>0.00</b>

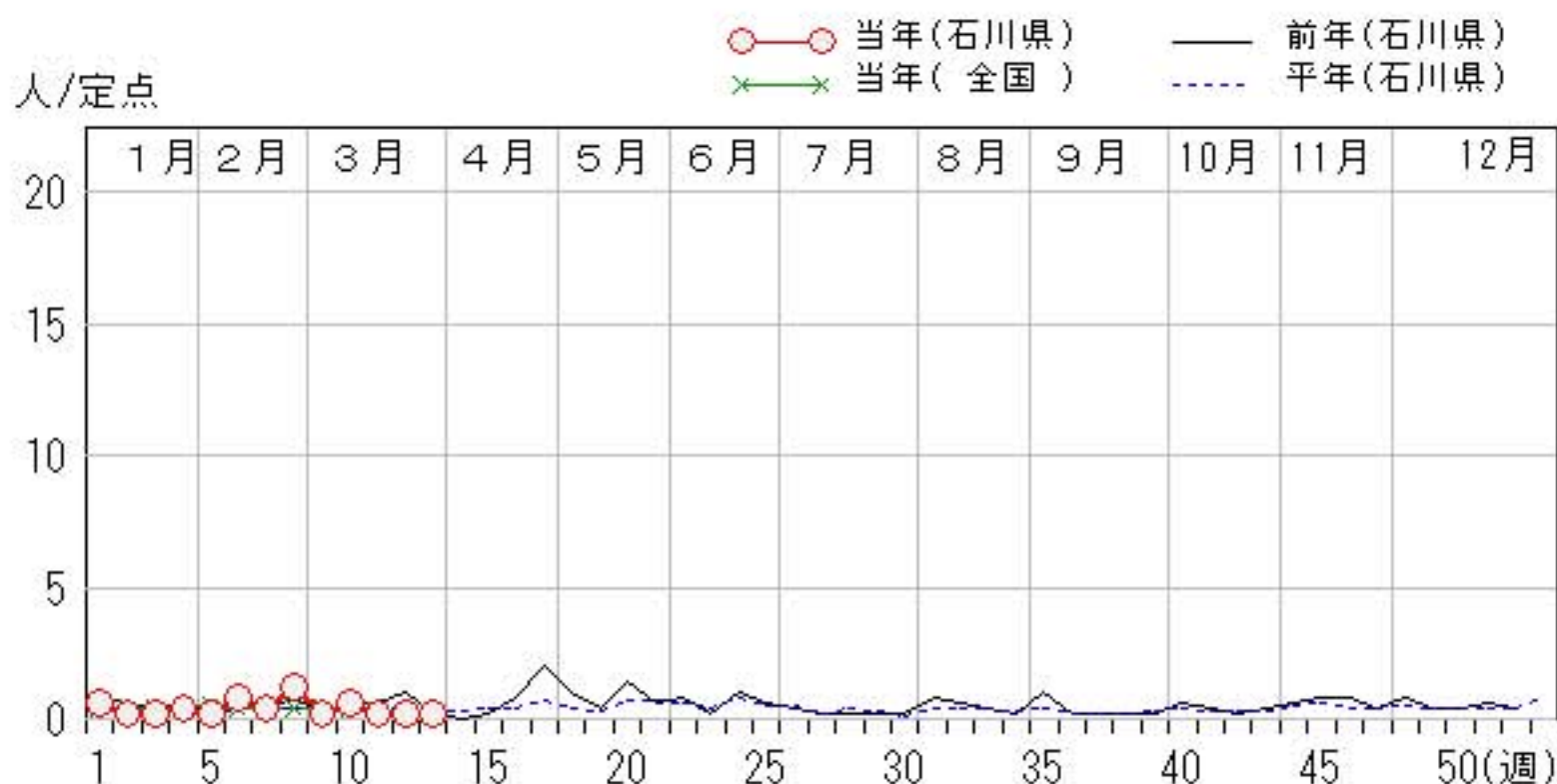
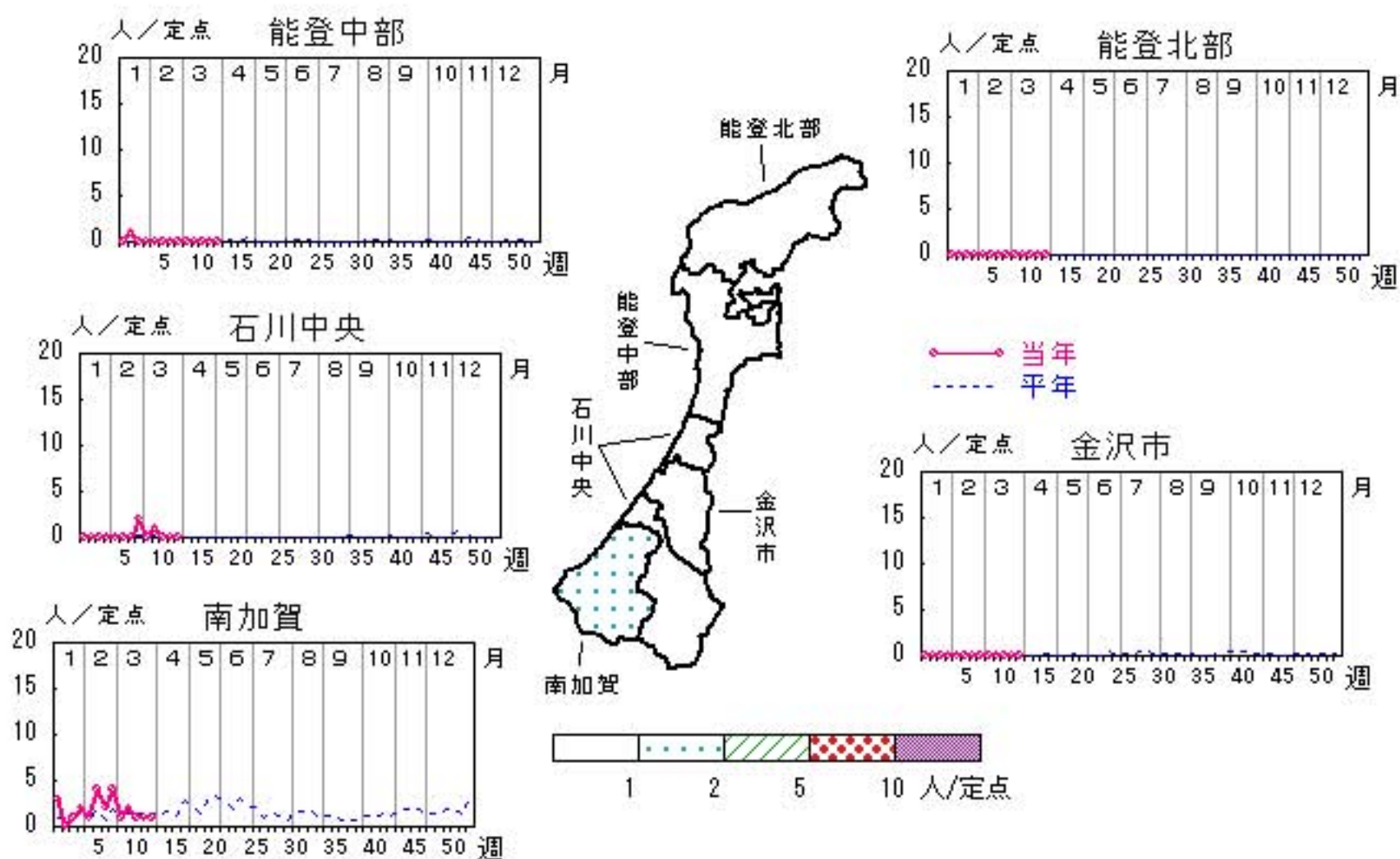

疾病別・年齢階級別報告患者数

2011年 第13週(石川県)

インフルエンザ	インフルエンザ	小児科	RSウイルス感染症	咽頭結膜熱	A群溶血性レンサ球菌咽頭炎	感染性胃腸炎	水痘	手足口病	伝染性紅斑	突発性発しん	百日咳	ヘルパンギーナ	流行性耳下腺炎	眼科・基幹	急性出血性結膜炎	流行性角結膜炎	細菌性髄膜炎	無菌性髄膜炎	マイコプラズマ肺炎	クラミジア肺炎 (オウム病除く)
計	1,013	計	5	13	179	336	66		71	14			24	計		3			1	
～5ヶ月	3	～5ヶ月	1				3							～5ヶ月						
～11ヶ月	18	～11ヶ月	1	1		17	4			3				～11ヶ月						
1歳	33	1歳	2	6	6	62	11		2	8				1歳		1				
2歳	46	2歳		2	7	48	14		6	2			3	2歳						
3歳	72	3歳		2	16	39	15		12	1				3歳						
4歳	106	4歳			35	38	7		9				6	4歳						
5歳	112	5歳	1	2	29	32	5		16				7	5歳						
6歳	118	6歳			15	20	1		10				3	6歳						
7歳	109	7歳			19	11	4		2				1	7歳					1	
8歳	81	8歳			10	16	1		6				2	8歳						
9歳	56	9歳			9	10			2					9歳						
10歳～14歳	132	10歳～14歳			22	19	1		6				1	10歳～14歳						
15歳～19歳	14	15歳～19歳			2	3								15歳～19歳						
20歳～29歳	29	20歳以上			9	21							1	20歳～29歳		1				
30歳～39歳	44													30歳～39歳						
40歳～49歳	14													40歳～49歳						
50歳～59歳	10													50歳～59歳						
60歳～69歳	9													60歳～69歳		1				
70歳～79歳	4													70歳以上						
80歳以上	3																			



平成23年 感染症週報(インフルエンザ・小児科) 推移表

人

週	期間	定点数		501	600	601	602	603	604	605	606	607	608	610	612
		5 インフ ルエン ザ	6 小児科	インフル エンザ	RSウ イルス 感染症	咽頭結 膜熱	A群溶 血性レ ンサ球 菌咽頭 炎	感染性 胃腸炎	水痘	手足口 病	伝染性 紅斑	突発性 発疹	百日咳	ヘルパ ンキ ーナ	流行性 耳下腺 炎
1	1. 3～ 1. 9	48	29	101	21	21	99	255	122	2	24	10			37
2	1. 10～ 1. 16	48	29	358	32	29	131	306	92		25	14			29
3	1. 17～ 1. 23	48	29	812	31	27	188	284	77		23	9			17
4	1. 24～ 1. 30	48	29	1,036	28	26	199	230	81	1	27	11			22
5	1. 31～ 2. 6	48	29	999	19	14	248	234	72	5	21	19			16
6	2. 7～ 2. 13	48	29	850	10	22	213	201	76		18	13			12
7	2. 14～ 2. 20	48	29	830	9	20	220	213	76		35	21			17
8	2. 21～ 2. 27	48	29	800	8	8	324	239	66	1	35	9			18
9	2. 28～ 3. 6	48	29	775	6	15	278	356	58	3	38	14		1	16
10	3. 7～ 3. 13	48	29	934	8	11	254	347	84	1	61	16			21
11	3. 14～ 3. 20	48	29	1,272	6	7	263	380	51		52	16			15
12	3. 21～ 3. 27	48	29	1,002	4	9	169	271	81	1	27	15			26
13	3. 28～ 4. 3	48	29	1,013	5	13	179	336	66		71	14			24
合 計				10,782	187	222	2,765	3,652	1,002	14	457	181		1	270

B

平成23年 感染症週報(インフルエンザ・小児科) 推移表 定点当たり患者発生数

人/定点

週	期間	定点数		501	600	601	602	603	604	605	606	607	608	610	612
		5 インフ ザ	6 小児科	インフル エンザ	RSウ イルス 感染症	咽頭結 膜熱	A群溶 血性レ ンサ球 菌咽頭 炎	感染性 胃腸炎	水痘	手足口 病	伝染性 紅斑	突発性 発疹	百日咳	ヘルパ ンキ ーナ	流行性 耳下腺 炎
1	1. 3~ 1. 9	48	29	2.10	0.72	0.72	3.41	8.79	4.21	0.07	0.83	0.34			1.28
2	1.10~ 1.16	48	29	7.46	1.10	1.00	4.52	10.55	3.17		0.86	0.48			1.00
3	1.17~ 1.23	48	29	16.92	1.07	0.93	6.48	9.79	2.66		0.79	0.31			0.59
4	1.24~ 1.30	48	29	21.58	0.97	0.90	6.86	7.93	2.79	0.03	0.93	0.38			0.76
5	1.31~ 2. 6	48	29	20.81	0.66	0.48	8.55	8.07	2.48	0.17	0.72	0.66			0.55
6	2. 7~ 2.13	48	29	17.71	0.34	0.76	7.34	6.93	2.62		0.62	0.45			0.41
7	2.14~ 2.20	48	29	17.29	0.31	0.69	7.59	7.34	2.62		1.21	0.72			0.59
8	2.21~ 2.27	48	29	16.67	0.28	0.28	11.17	8.24	2.28	0.03	1.21	0.31			0.62
9	2.28~ 3. 6	48	29	16.15	0.21	0.52	9.59	12.28	2.00	0.10	1.31	0.48		0.03	0.55
10	3. 7~ 3.13	48	29	19.46	0.28	0.38	8.76	11.97	2.90	0.03	2.10	0.55			0.72
11	3.14~ 3.20	48	29	26.50	0.21	0.24	9.07	13.10	1.76		1.79	0.55			0.52
12	3.21~ 3.27	48	29	20.88	0.14	0.31	5.83	9.34	2.79	0.03	0.93	0.52			0.90
13	3.28~ 4. 3	48	29	21.10	0.17	0.45	6.17	11.59	2.28		2.45	0.48			0.83
合 計				224.63	6.45	7.66	95.34	125.93	34.55	0.48	15.76	6.24		0.03	9.31

平成23年 感染症週報(眼科・基幹) 推移表

人

週	期間	定点数		701	702	902	903	904	905
		7 眼科	9 基幹	急性出血性結膜炎	流行性角結膜炎	細菌性髄膜炎	無菌性髄膜炎	マイコプラズマ肺炎	クラミジア肺炎
1	1. 3～ 1. 9	7	5		7			3	
2	1. 10～ 1. 16	7	5		8			1	
3	1. 17～ 1. 23	7	5		1			1	
4	1. 24～ 1. 30	7	5		3	2		2	
5	1. 31～ 2. 6	7	5		1			1	
6	2. 7～ 2. 13	7	5		2		1	4	
7	2. 14～ 2. 20	7	5		3			2	
8	2. 21～ 2. 27	7	5					6	
9	2. 28～ 3. 6	7	5					1	
10	3. 7～ 3. 13	7	5					3	
11	3. 14～ 3. 20	7	5		1	1		1	
12	3. 21～ 3. 27	7	5		2	1		1	
13	3. 28～ 4. 3	7	5		3			1	
合 計					31	4	1	27	

B

平成23年 感染症週報(眼科・基幹) 推移表 定点当たり患者発生数

人/定点

週	期間	定点数		701	702	902	903	904	905
		7 眼科	9 基幹	急性出血性結膜炎	流行性角結膜炎	細菌性髄膜炎	無菌性髄膜炎	マイコプラズマ肺炎	クラミジア肺炎
1	1. 3~ 1. 9	7	5		1.00			0.60	
2	1.10~ 1.16	7	5		1.14			0.20	
3	1.17~ 1.23	7	5		0.14			0.20	
4	1.24~ 1.30	7	5		0.43	0.40		0.40	
5	1.31~ 2. 6	7	5		0.14			0.20	
6	2. 7~ 2.13	7	5		0.29		0.20	0.80	
7	2.14~ 2.20	7	5		0.43			0.40	
8	2.21~ 2.27	7	5					1.20	
9	2.28~ 3. 6	7	5					0.20	
10	3. 7~ 3.13	7	5					0.60	
11	3.14~ 3.20	7	5		0.14	0.20		0.20	
12	3.21~ 3.27	7	5		0.29	0.20		0.20	
13	3.28~ 4. 3	7	5		0.43			0.20	
合 計					4.43	0.80	0.20	5.40	