

| 感染症発生動向調査（週報）の保健所別発生状況 |                 |                |                 |     |       |             |             |                     |                     |                   |                   |   |
|------------------------|-----------------|----------------|-----------------|-----|-------|-------------|-------------|---------------------|---------------------|-------------------|-------------------|---|
|                        |                 | 調査対象期間         |                 |     |       |             | 定点当り        |                     |                     |                   |                   | 備考  |
|                        |                 | 先週<br>3/8~3/14 | 今週<br>3/15~3/21 | 増減  | 前年同週  | 今週<br>(11週) | 南加賀<br>定点10 | 石川中央<br>金沢市<br>定点16 | 石川中央<br>石川中<br>定点10 | 能登中<br>能登中<br>定点7 | 能登北<br>能登北<br>定点5 |   |
| 1                      | インフルエンザ         | 22             | 26              | 4   | 25.35 | 0.54        | ↑           | →                   | ↓                   | ↑                 |                   | 新:今週新たに報告あり<br><br>矢印:先週に引き続き報告あり<br>↑増加<br>↓減少<br>→同数<br>▽先週報告あり今週報告なし |
| 2                      | RSウイルス感染症       | 47             | 31              | △16 | 0.24  | 1.07        | ↓           | ↑                   | ↓                   | ↓                 |                   |   |
| 3                      | 咽頭結膜熱           | 17             | 9               | △8  | 0.41  | 0.31        | →           | ↑                   | ↓                   | ↓                 |                   |   |
| 4                      | A群溶血性レンサ球菌咽頭炎   | 86             | 87              | 1   | 2.83  | 3.00        | ↓           | ↑                   | ↑                   | →                 | ↓                 |   |
| 5                      | ◎ 感染性胃腸炎        | 379            | 336             | △43 | 11.83 | 11.59       | ↓           | ↓                   | ↑                   | ↓                 |                   |   |
| 6                      | ○ 水痘            | 58             | 75              | 17  | 2.07  | 2.59        | ↑           | ↑                   | ↑                   | ↑                 | ↓                 |   |
| 7                      | 手足口病            | 8              | 8               | —   | —     | 0.28        |             | ↓                   | ↑                   | 新                 |                   |   |
| 8                      | 伝染性紅斑           | 2              | —               | △2  | —     | —           |             | ▽                   |                     | ▽                 |                   |   |
| 9                      | 突発性発しん          | 9              | 14              | 5   | 0.52  | 0.48        | ↑           | ↓                   | ↑                   |                   | →                 |   |
| 10                     | 百日咳             | —              | —               | —   | —     | —           |             |                     |                     |                   |                   |   |
| 11                     | ヘルパンギーナ         | —              | 1               | 1   | —     | 0.03        | 新           |                     |                     |                   |                   |   |
| 12                     | ○ 流行性耳下腺炎       | 73             | 61              | △12 | 0.31  | 2.10        | ↓           | ↑                   | ↓                   | ↑                 | ↓                 |   |
|                        |                 |                |                 |     |       |             | 南加賀<br>定点1  | 金沢市<br>定点3          | 石川中央<br>石川中<br>定点1  | 能登中<br>能登中<br>定点1 | 能登北<br>能登北<br>定点1 |   |
| 13                     | 急性出血性結膜炎        | —              | —               | —   | —     | —           |             |                     |                     |                   |                   |   |
| 14                     | 流行性角結膜炎         | 1              | —               | △1  | 0.29  | —           |             |                     |                     |                   |                   | ▽   |
|                        |                 |                |                 |     |       |             | 南加賀<br>定点1  | 金沢市<br>定点1          | 石川中央<br>石川中<br>定点1  | 能登中<br>能登中<br>定点1 | 能登北<br>能登北<br>定点1 |   |
| 15                     | 細菌性髄膜炎          | —              | —               | —   | —     | —           |             |                     |                     |                   |                   |   |
| 16                     | 無菌性髄膜炎          | —              | —               | —   | —     | —           |             |                     |                     |                   |                   |   |
| 17                     | マイコプラズマ肺炎       | 3              | 3               | —   | 0.40  | 0.60        | ↓           |                     | 新                   |                   |                   |   |
| 18                     | クラミジア肺炎(オウム病除く) | —              | —               | —   | —     | —           |             |                     |                     |                   |                   |   |
| 合計                     |                 | 705            | 651             | △54 |       |             |             |                     |                     |                   |                   |   |

◎: 大きな流行の発生・継続が疑われること

○: 流行の発生前であれば今後4週間以内に大きな流行が発生する可能性があること、流行発生後であればその流行がまだ終わっていない可能性があること

石川県感染症情報センター

# インフルエンザ

2010年 7週～11週

上段: 定点からの患者報告数  
下段: 定点あたりの患者数

|      | 7週                | 8週                | 9週                | 10週               | 11週               |
|------|-------------------|-------------------|-------------------|-------------------|-------------------|
| 石川県  | 45<br><b>0.94</b> | 45<br><b>0.94</b> | 25<br><b>0.52</b> | 22<br><b>0.46</b> | 26<br><b>0.54</b> |
| 金沢市  | 17<br><b>1.06</b> | 13<br><b>0.81</b> | 1<br><b>0.06</b>  | 2<br><b>0.13</b>  | 2<br><b>0.13</b>  |
| 南加賀  | 3<br><b>0.30</b>  | 7<br><b>0.70</b>  | 10<br><b>1.00</b> | 11<br><b>1.10</b> | 17<br><b>1.70</b> |
| 石川中央 | 15<br><b>1.50</b> | 20<br><b>2.00</b> | 11<br><b>1.10</b> | 8<br><b>0.80</b>  | 5<br><b>0.50</b>  |
| 能登中部 | 9<br><b>1.29</b>  | 4<br><b>0.57</b>  | 2<br><b>0.29</b>  | 1<br><b>0.14</b>  | 2<br><b>0.29</b>  |
| 能登北部 | 1<br><b>0.20</b>  | 1<br><b>0.20</b>  | 1<br><b>0.20</b>  | 0<br><b>0.00</b>  | 0<br><b>0.00</b>  |

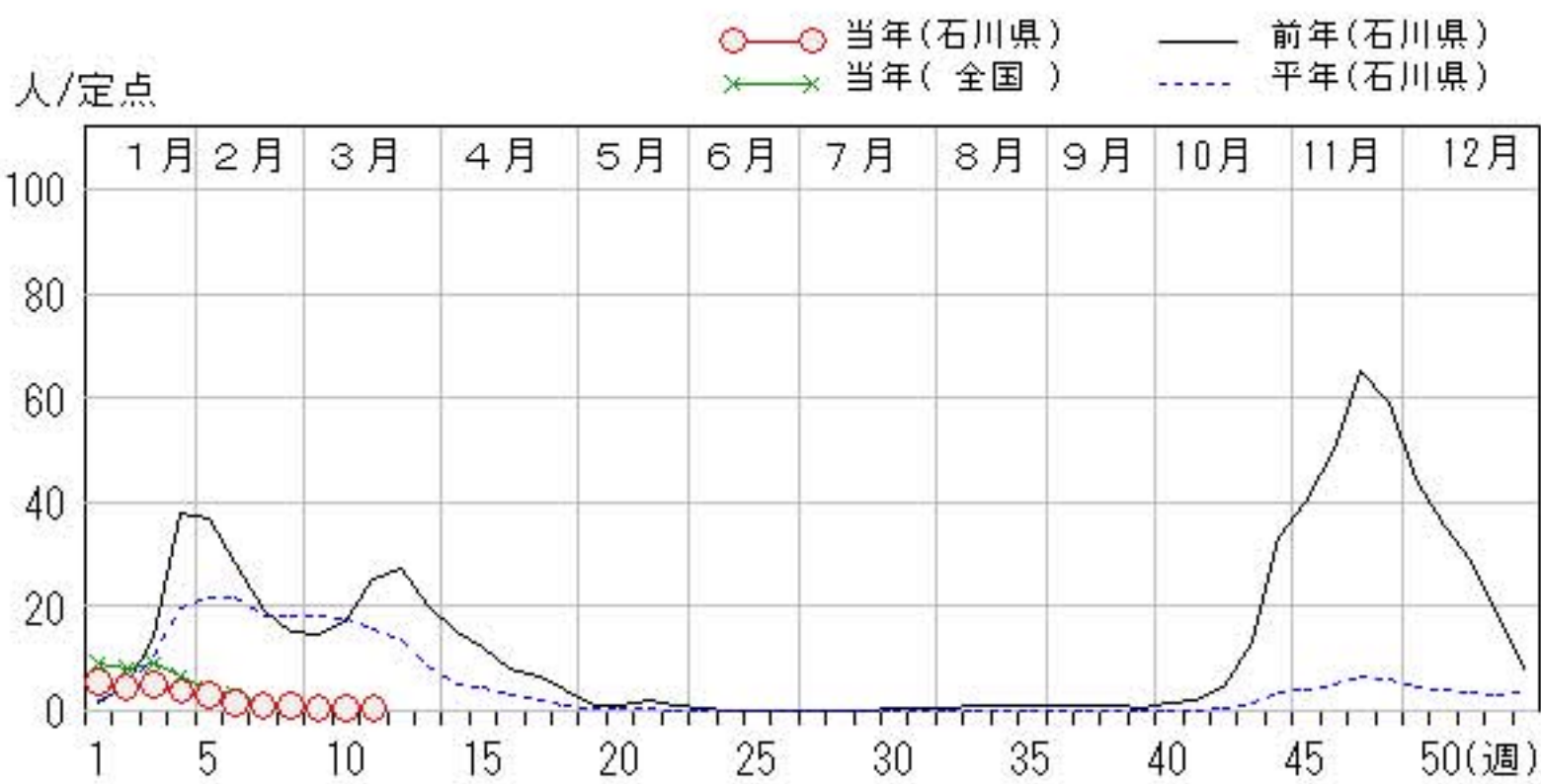
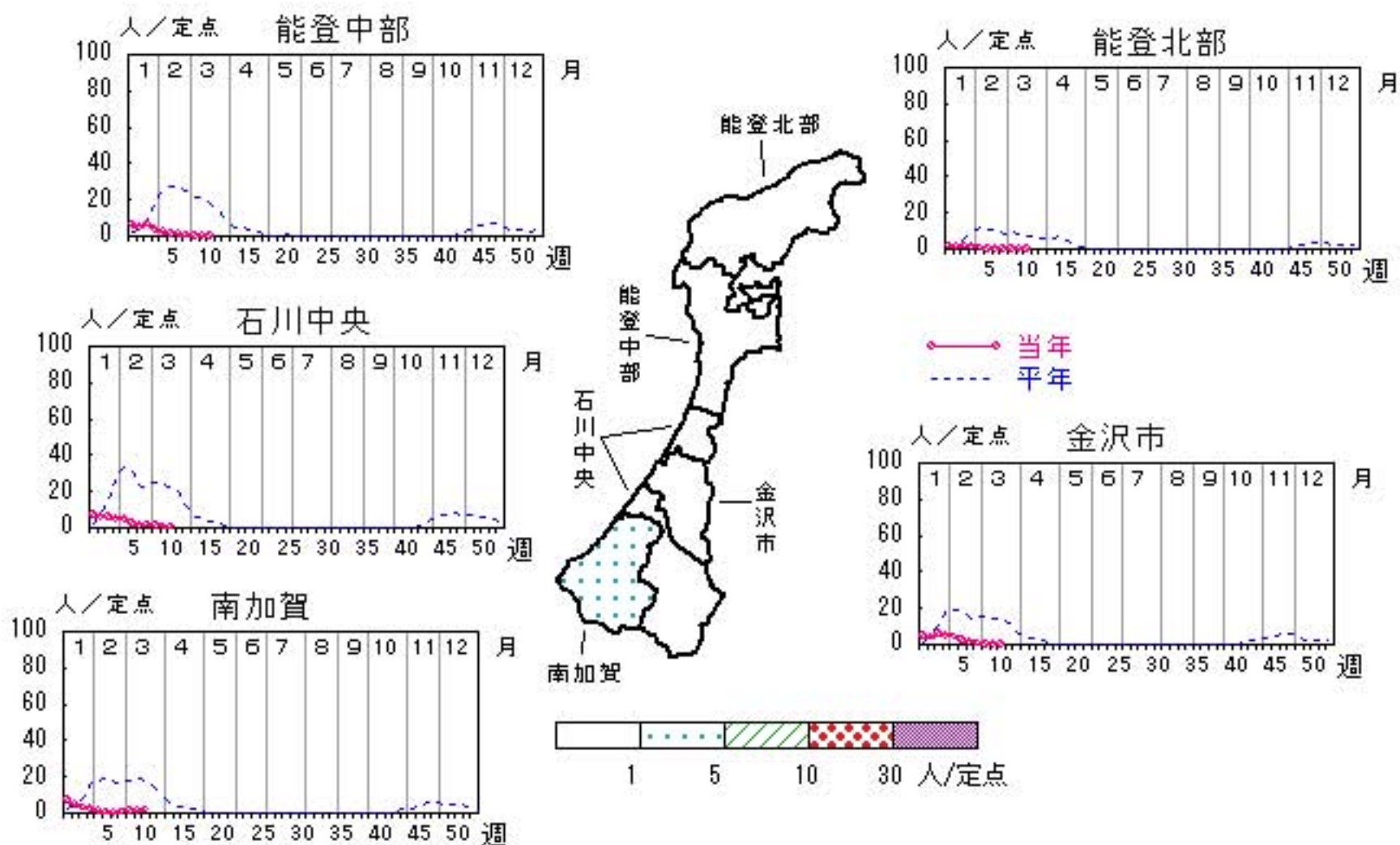

# RSウイルス感染症

2010年 7週～11週

上段: 定点からの患者報告数  
下段: 定点あたりの患者数

|      | 7週                | 8週                | 9週                | 10週               | 11週               |
|------|-------------------|-------------------|-------------------|-------------------|-------------------|
| 石川県  | 66<br><b>2.28</b> | 67<br><b>2.31</b> | 25<br><b>0.86</b> | 47<br><b>1.62</b> | 31<br><b>1.07</b> |
| 金沢市  | 17<br><b>1.70</b> | 11<br><b>1.10</b> | 6<br><b>0.60</b>  | 5<br><b>0.50</b>  | 6<br><b>0.60</b>  |
| 南加賀  | 18<br><b>3.00</b> | 26<br><b>4.33</b> | 8<br><b>1.33</b>  | 17<br><b>2.83</b> | 9<br><b>1.50</b>  |
| 石川中央 | 0<br><b>0.00</b>  | 2<br><b>0.33</b>  | 5<br><b>0.83</b>  | 7<br><b>1.17</b>  | 4<br><b>0.67</b>  |
| 能登中部 | 31<br><b>7.75</b> | 26<br><b>6.50</b> | 6<br><b>1.50</b>  | 18<br><b>4.50</b> | 12<br><b>3.00</b> |
| 能登北部 | 0<br><b>0.00</b>  | 2<br><b>0.67</b>  | 0<br><b>0.00</b>  | 0<br><b>0.00</b>  | 0<br><b>0.00</b>  |

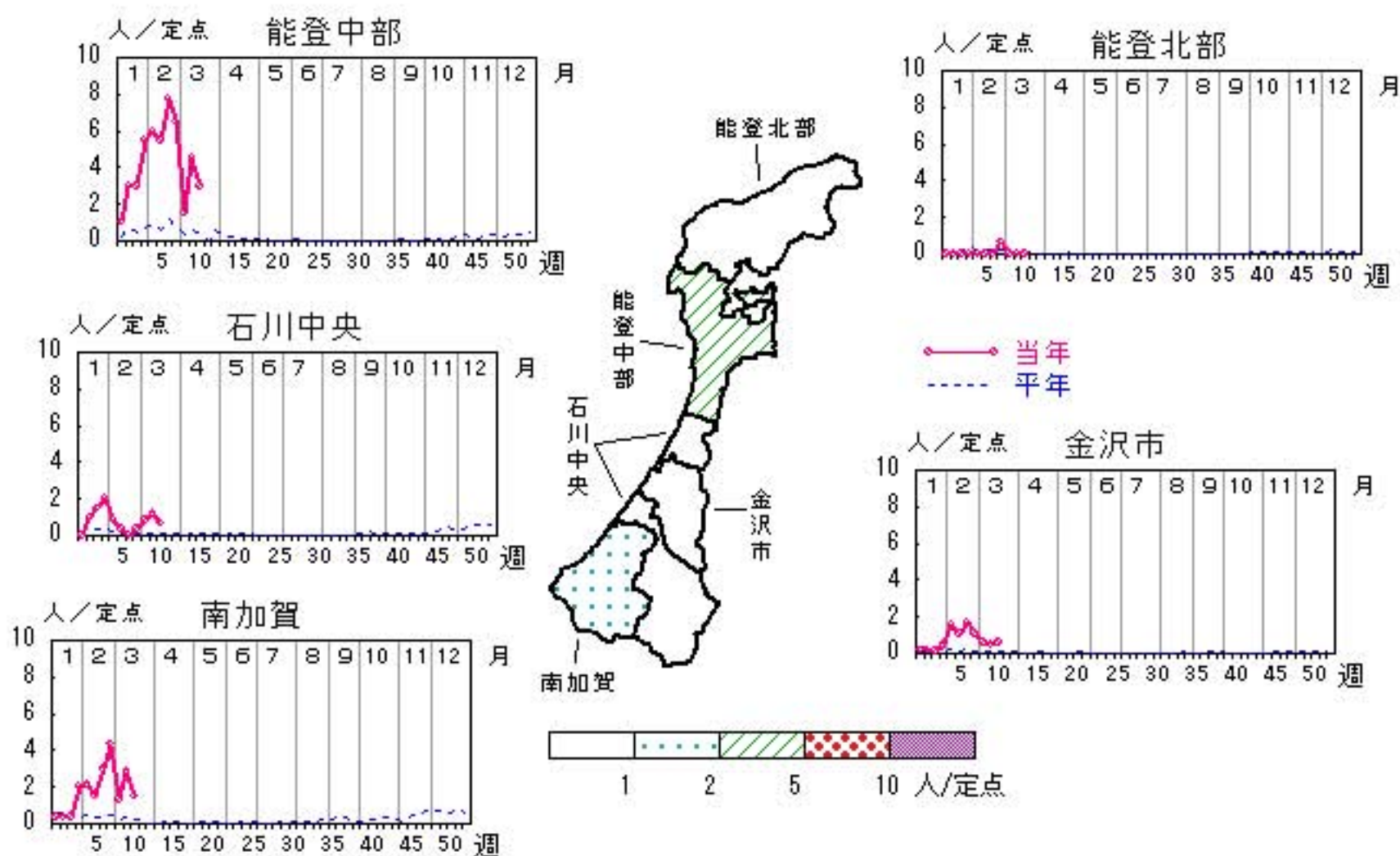

人/定点

○—○ 当年(石川県)      — 前年(石川県)  
×—× 当年(全国)      - - - 平年(石川県)



# 咽頭結膜熱

2010年 7週～11週

上段: 定点からの患者報告数  
下段: 定点あたりの患者数

|      | 7週               | 8週               | 9週               | 10週               | 11週              |
|------|------------------|------------------|------------------|-------------------|------------------|
| 石川県  | 9<br><b>0.31</b> | 4<br><b>0.14</b> | 7<br><b>0.24</b> | 17<br><b>0.59</b> | 9<br><b>0.31</b> |
| 金沢市  | 1<br><b>0.10</b> | 0<br><b>0.00</b> | 1<br><b>0.10</b> | 2<br><b>0.20</b>  | 4<br><b>0.40</b> |
| 南加賀  | 5<br><b>0.83</b> | 1<br><b>0.17</b> | 2<br><b>0.33</b> | 3<br><b>0.50</b>  | 3<br><b>0.50</b> |
| 石川中央 | 1<br><b>0.17</b> | 0<br><b>0.00</b> | 1<br><b>0.17</b> | 4<br><b>0.67</b>  | 1<br><b>0.17</b> |
| 能登中部 | 2<br><b>0.50</b> | 3<br><b>0.75</b> | 3<br><b>0.75</b> | 8<br><b>2.00</b>  | 1<br><b>0.25</b> |
| 能登北部 | 0<br><b>0.00</b> | 0<br><b>0.00</b> | 0<br><b>0.00</b> | 0<br><b>0.00</b>  | 0<br><b>0.00</b> |

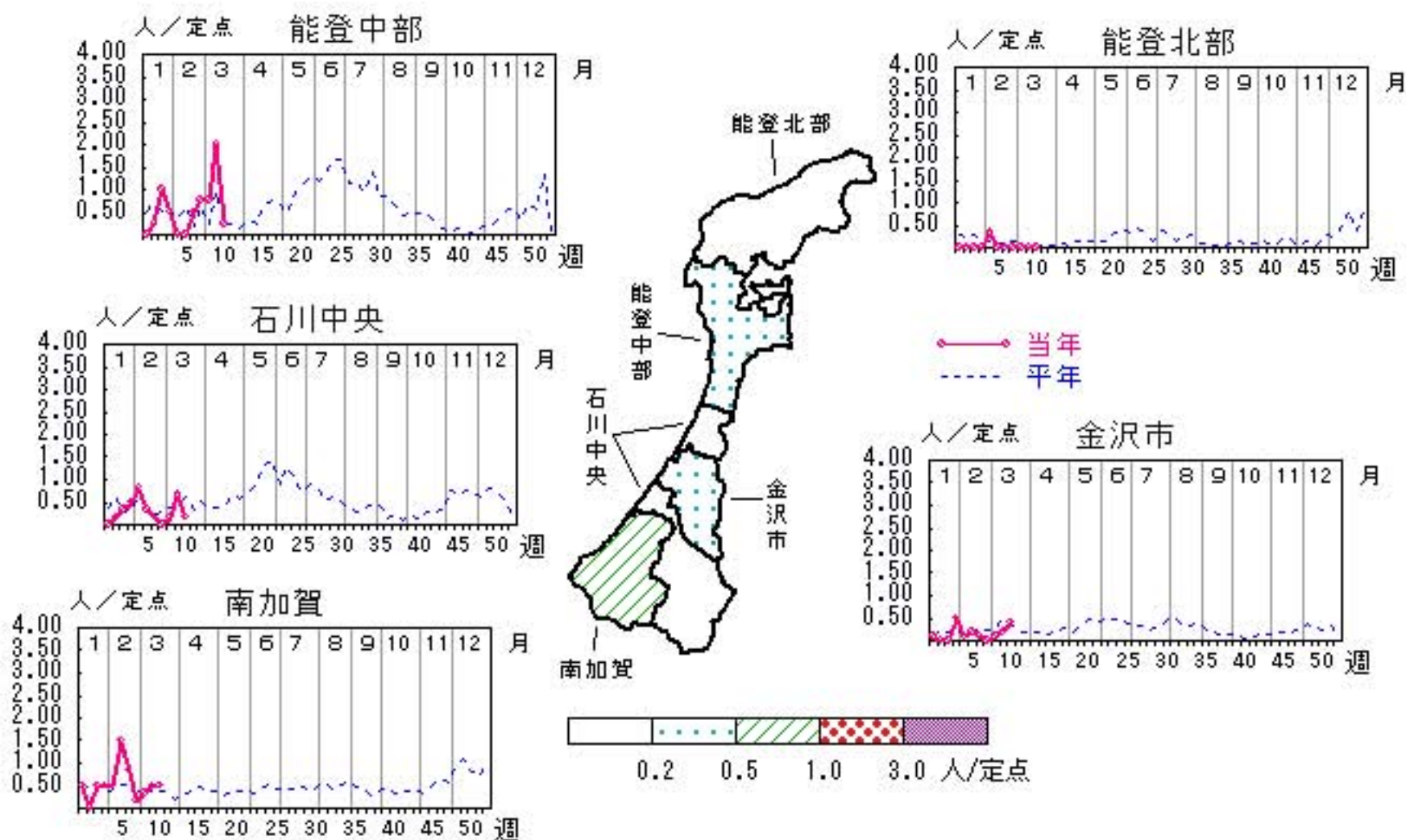

人/定点  
 ○ 当年(石川県)      — 前年(石川県)  
 × 当年(全国)      - - - 平年(石川県)



# A群溶血性レンサ球菌咽頭炎

2010年7週～11週

上段: 定点からの患者報告数  
下段: 定点あたりの患者数

|      | 7週                | 8週                | 9週                | 10週               | 11週               |
|------|-------------------|-------------------|-------------------|-------------------|-------------------|
| 石川県  | 82<br><b>2.83</b> | 92<br><b>3.17</b> | 78<br><b>2.69</b> | 86<br><b>2.97</b> | 87<br><b>3.00</b> |
| 金沢市  | 26<br><b>2.60</b> | 31<br><b>3.10</b> | 22<br><b>2.20</b> | 21<br><b>2.10</b> | 25<br><b>2.50</b> |
| 南加賀  | 16<br><b>2.67</b> | 22<br><b>3.67</b> | 24<br><b>4.00</b> | 23<br><b>3.83</b> | 20<br><b>3.33</b> |
| 石川中央 | 16<br><b>2.67</b> | 12<br><b>2.00</b> | 10<br><b>1.67</b> | 13<br><b>2.17</b> | 15<br><b>2.50</b> |
| 能登中部 | 20<br><b>5.00</b> | 21<br><b>5.25</b> | 13<br><b>3.25</b> | 14<br><b>3.50</b> | 14<br><b>3.50</b> |
| 能登北部 | 4<br><b>1.33</b>  | 6<br><b>2.00</b>  | 9<br><b>3.00</b>  | 15<br><b>5.00</b> | 13<br><b>4.33</b> |

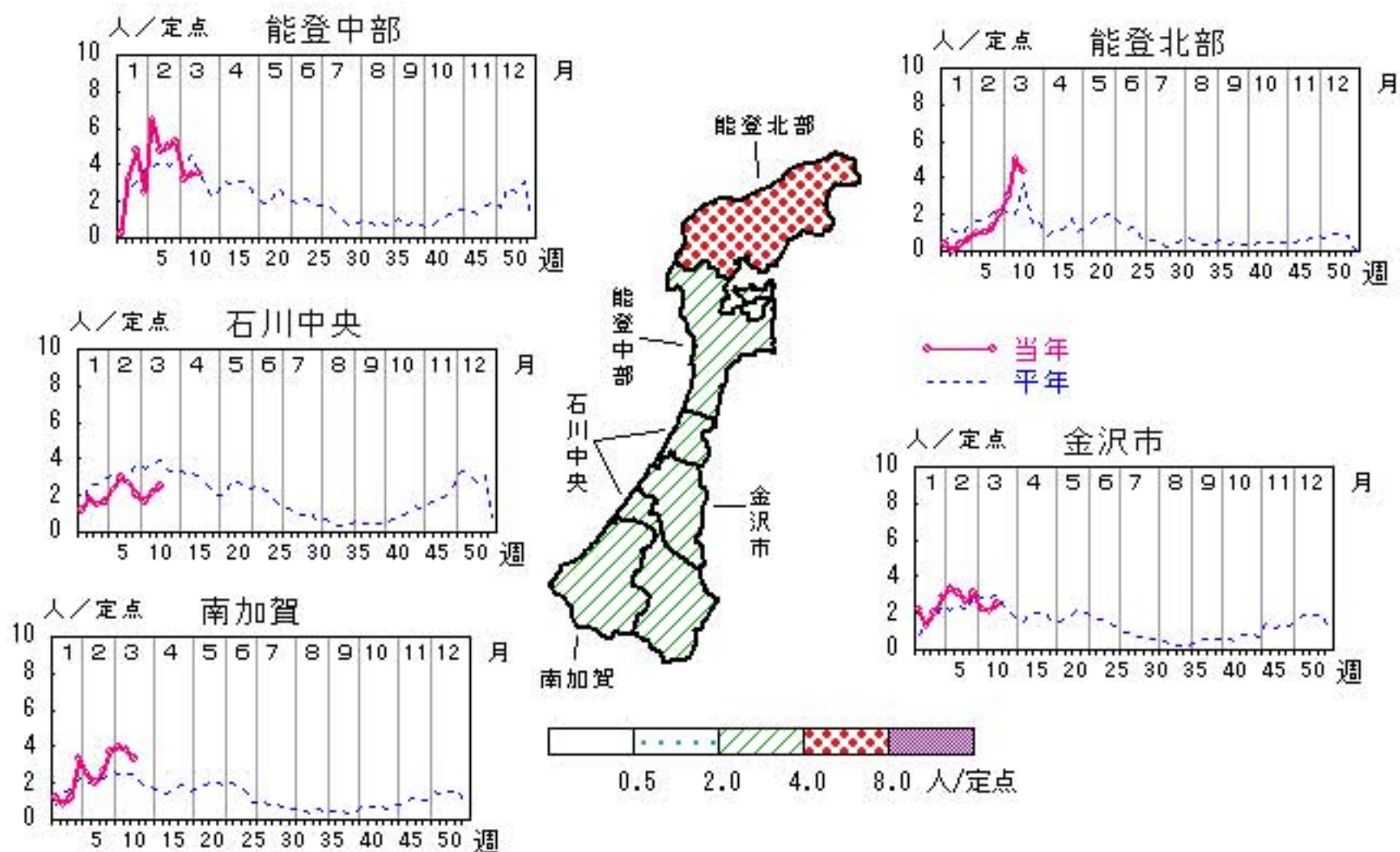

# 感染性胃腸炎

2010年 7週～11週

上段: 定点からの患者報告数  
下段: 定点あたりの患者数

|      | 7週           | 8週           | 9週           | 10週          | 11週          |
|------|--------------|--------------|--------------|--------------|--------------|
| 石川県  | 431<br>14.86 | 358<br>12.34 | 445<br>15.34 | 379<br>13.07 | 336<br>11.59 |
| 金沢市  | 169<br>16.90 | 114<br>11.40 | 147<br>14.70 | 121<br>12.10 | 107<br>10.70 |
| 南加賀  | 86<br>14.33  | 74<br>12.33  | 101<br>16.83 | 91<br>15.17  | 82<br>13.67  |
| 石川中央 | 132<br>22.00 | 103<br>17.17 | 95<br>15.83  | 94<br>15.67  | 97<br>16.17  |
| 能登中部 | 44<br>11.00  | 67<br>16.75  | 102<br>25.50 | 73<br>18.25  | 50<br>12.50  |
| 能登北部 | 0<br>0.00    | 0<br>0.00    | 0<br>0.00    | 0<br>0.00    | 0<br>0.00    |

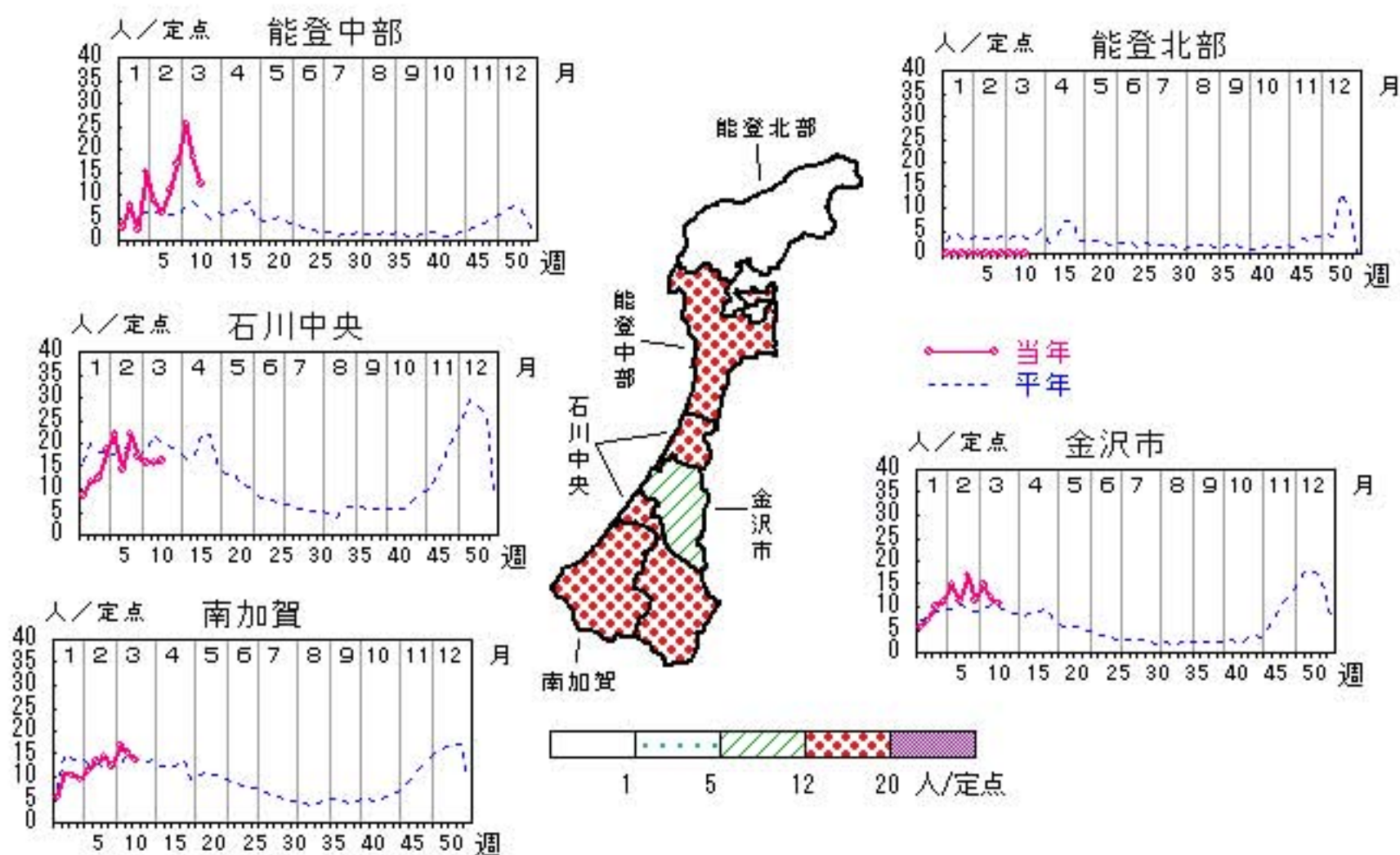

人/定点

○ 当年(石川県)      — 前年(石川県)  
× 当年(全国)      - - - 平年(石川県)



# 水痘

2010年7週～11週

上段: 定点からの患者報告数  
下段: 定点あたりの患者数

|      | 7週                | 8週                | 9週                | 10週               | 11週               |
|------|-------------------|-------------------|-------------------|-------------------|-------------------|
| 石川県  | 60<br><b>2.07</b> | 59<br><b>2.03</b> | 69<br><b>2.38</b> | 58<br><b>2.00</b> | 75<br><b>2.59</b> |
| 金沢市  | 20<br><b>2.00</b> | 21<br><b>2.10</b> | 27<br><b>2.70</b> | 22<br><b>2.20</b> | 24<br><b>2.40</b> |
| 南加賀  | 13<br><b>2.17</b> | 11<br><b>1.83</b> | 20<br><b>3.33</b> | 14<br><b>2.33</b> | 24<br><b>4.00</b> |
| 石川中央 | 22<br><b>3.67</b> | 24<br><b>4.00</b> | 20<br><b>3.33</b> | 18<br><b>3.00</b> | 24<br><b>4.00</b> |
| 能登中部 | 2<br><b>0.50</b>  | 1<br><b>0.25</b>  | 0<br><b>0.00</b>  | 1<br><b>0.25</b>  | 2<br><b>0.50</b>  |
| 能登北部 | 3<br><b>1.00</b>  | 2<br><b>0.67</b>  | 2<br><b>0.67</b>  | 3<br><b>1.00</b>  | 1<br><b>0.33</b>  |

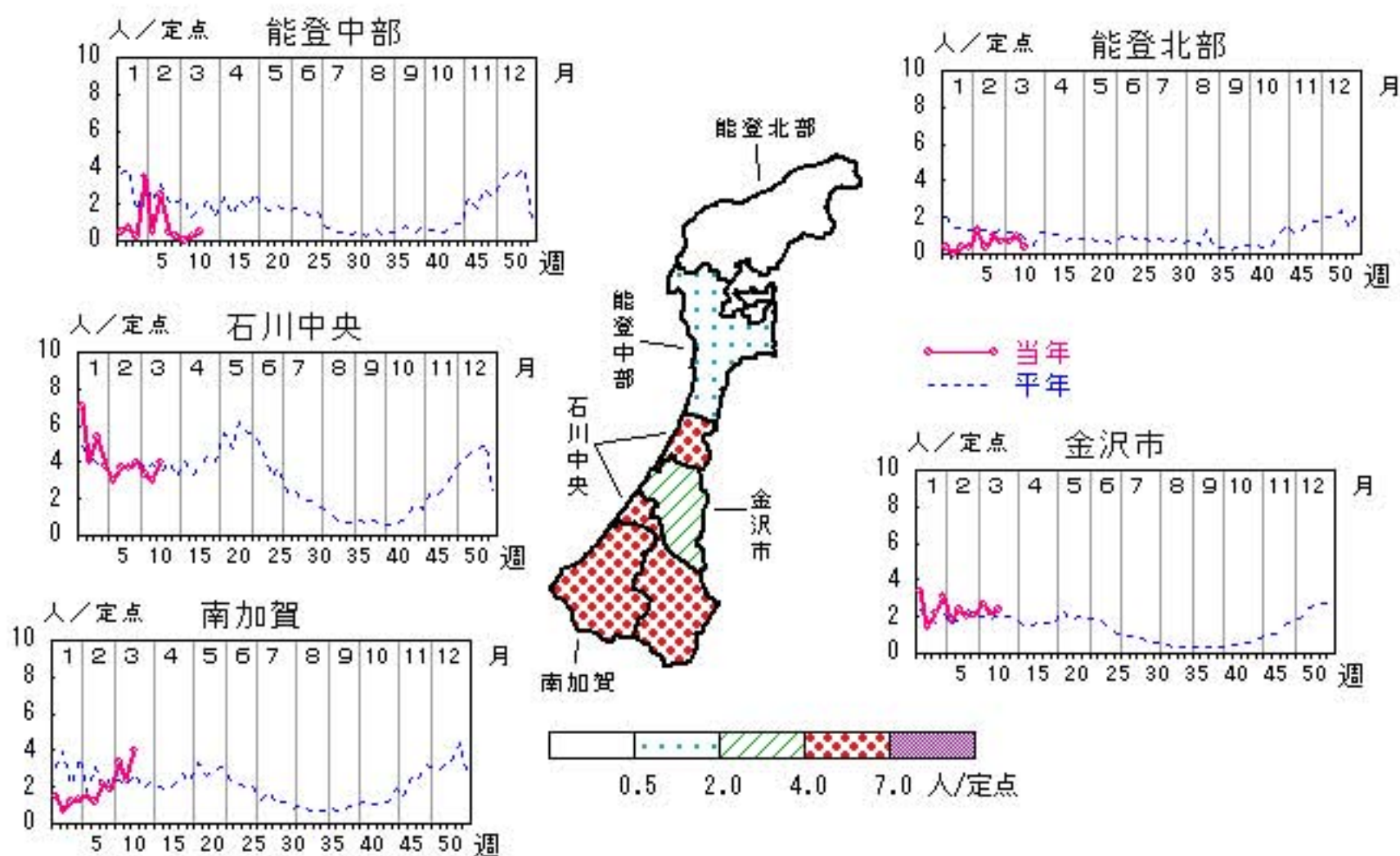

人/定点

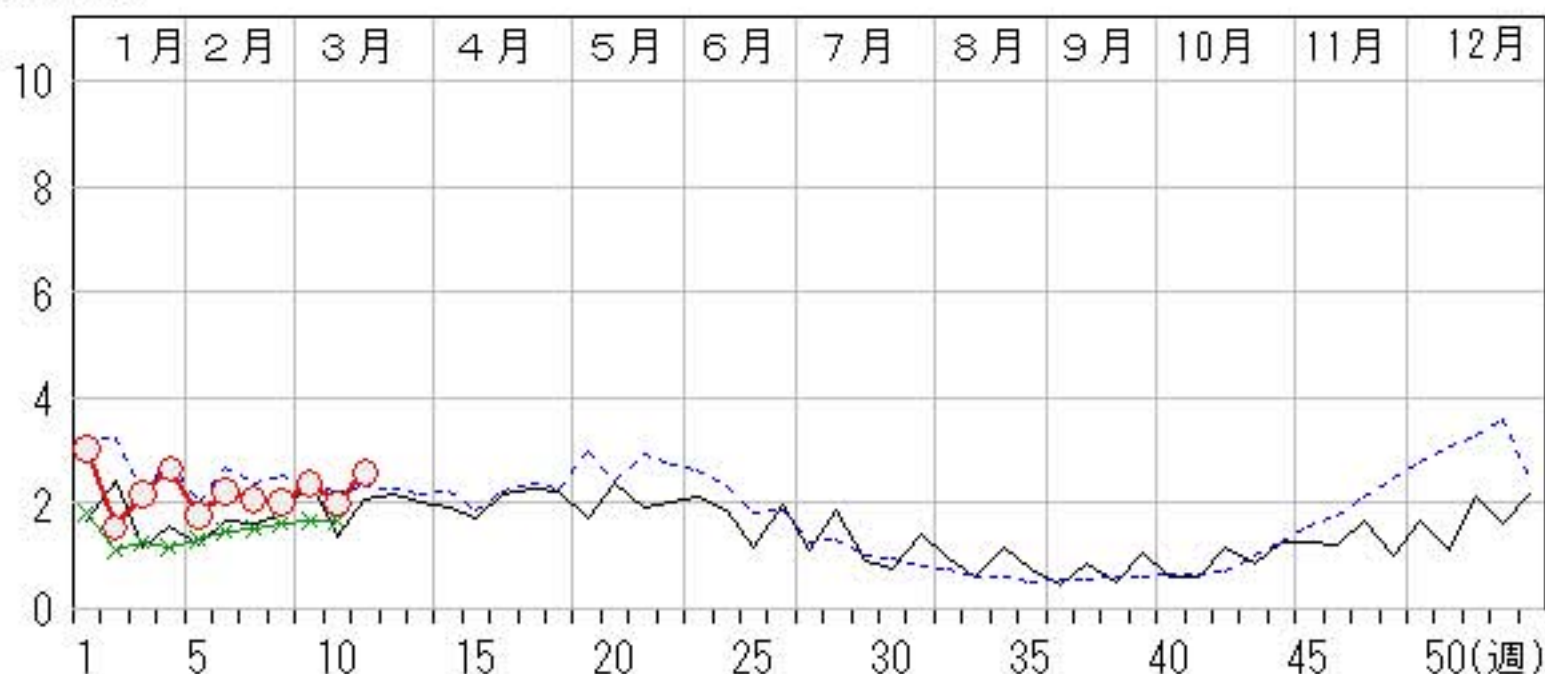

# 手足口病

2010年 7週～11週

上段: 定点からの患者報告数  
下段: 定点あたりの患者数

|      | 7週               | 8週               | 9週               | 10週              | 11週              |
|------|------------------|------------------|------------------|------------------|------------------|
| 石川県  | 9<br><b>0.31</b> | 6<br><b>0.21</b> | 7<br><b>0.24</b> | 8<br><b>0.28</b> | 8<br><b>0.28</b> |
| 金沢市  | 2<br><b>0.20</b> | 1<br><b>0.10</b> | 2<br><b>0.20</b> | 5<br><b>0.50</b> | 2<br><b>0.20</b> |
| 南加賀  | 0<br><b>0.00</b> | 2<br><b>0.33</b> | 0<br><b>0.00</b> | 0<br><b>0.00</b> | 0<br><b>0.00</b> |
| 石川中央 | 7<br><b>1.17</b> | 3<br><b>0.50</b> | 4<br><b>0.67</b> | 3<br><b>0.50</b> | 4<br><b>0.67</b> |
| 能登中部 | 0<br><b>0.00</b> | 0<br><b>0.00</b> | 0<br><b>0.00</b> | 0<br><b>0.00</b> | 2<br><b>0.50</b> |
| 能登北部 | 0<br><b>0.00</b> | 0<br><b>0.00</b> | 1<br><b>0.33</b> | 0<br><b>0.00</b> | 0<br><b>0.00</b> |

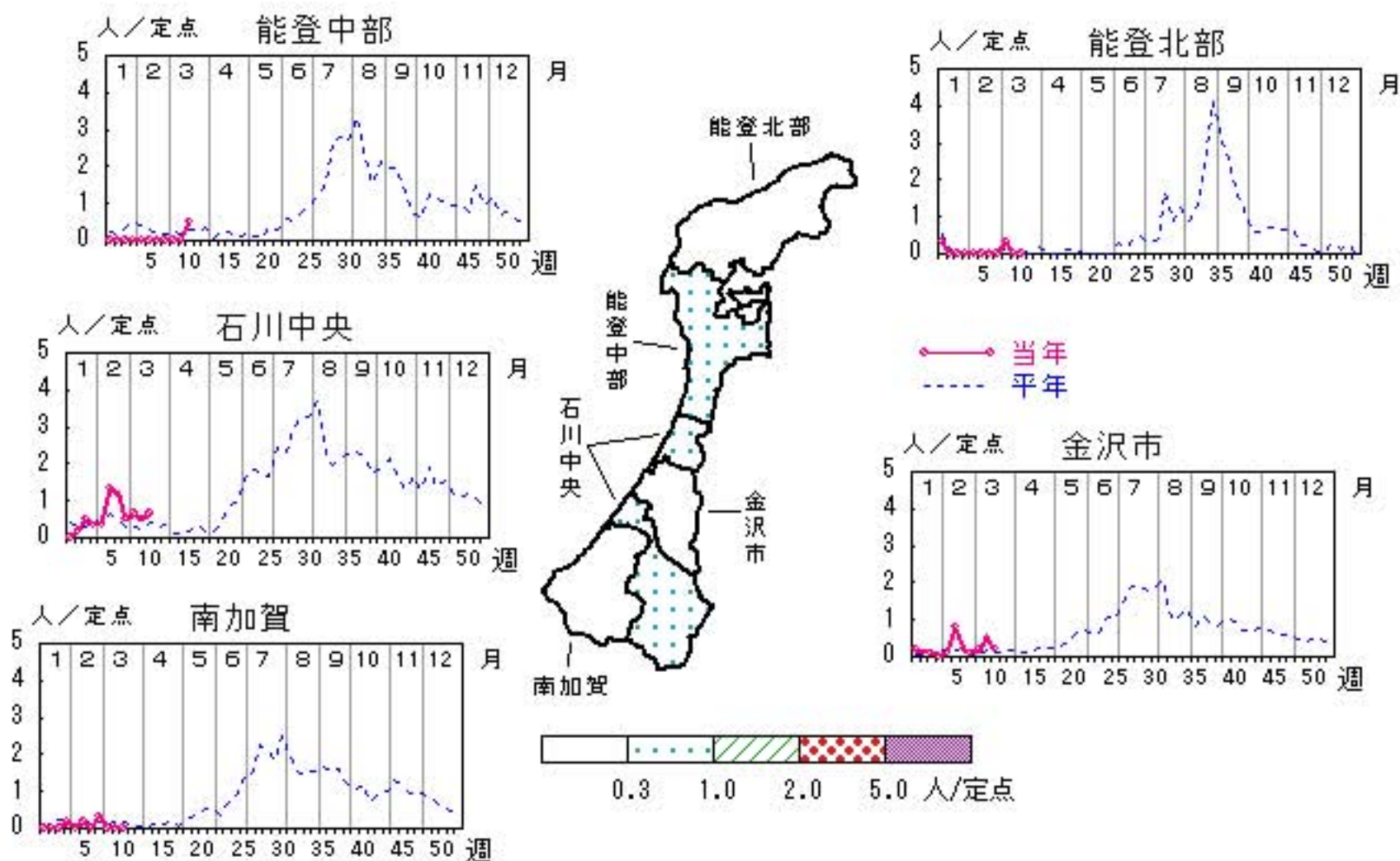

人/定点  
 ○ 当年(石川県)      — 前年(石川県)  
 × 当年(全国)      - - - 平年(石川県)





# 伝染性紅斑

2010年 7週～11週

上段: 定点からの患者報告数  
下段: 定点あたりの患者数

|      | 7週               | 8週               | 9週               | 10週              | 11週              |
|------|------------------|------------------|------------------|------------------|------------------|
| 石川県  | 0<br><b>0.00</b> | 1<br><b>0.03</b> | 1<br><b>0.03</b> | 2<br><b>0.07</b> | 0<br><b>0.00</b> |
| 金沢市  | 0<br><b>0.00</b> | 1<br><b>0.10</b> | 1<br><b>0.10</b> | 1<br><b>0.10</b> | 0<br><b>0.00</b> |
| 南加賀  | 0<br><b>0.00</b> | 0<br><b>0.00</b> | 0<br><b>0.00</b> | 0<br><b>0.00</b> | 0<br><b>0.00</b> |
| 石川中央 | 0<br><b>0.00</b> | 0<br><b>0.00</b> | 0<br><b>0.00</b> | 0<br><b>0.00</b> | 0<br><b>0.00</b> |
| 能登中部 | 0<br><b>0.00</b> | 0<br><b>0.00</b> | 0<br><b>0.00</b> | 1<br><b>0.25</b> | 0<br><b>0.00</b> |
| 能登北部 | 0<br><b>0.00</b> | 0<br><b>0.00</b> | 0<br><b>0.00</b> | 0<br><b>0.00</b> | 0<br><b>0.00</b> |

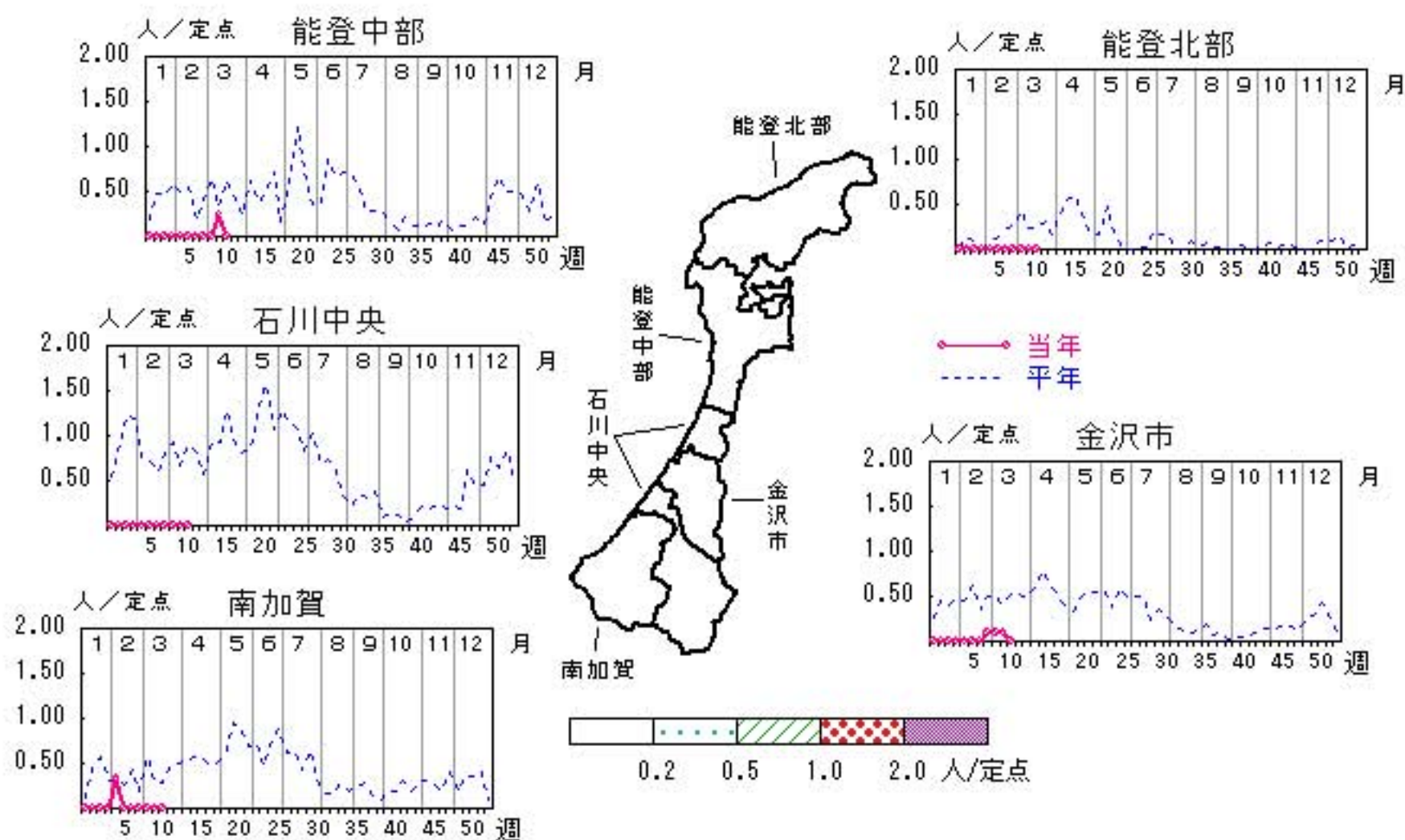

人/定点

○ 当年(石川県)      — 前年(石川県)  
 × 当年(全国)      - - - 平年(石川県)



# 突発性発しん

2010年 7週～11週

上段: 定点からの患者報告数  
下段: 定点あたりの患者数

|      | 7週               | 8週                | 9週               | 10週              | 11週               |
|------|------------------|-------------------|------------------|------------------|-------------------|
| 石川県  | 9<br><b>0.31</b> | 13<br><b>0.45</b> | 7<br><b>0.24</b> | 9<br><b>0.31</b> | 14<br><b>0.48</b> |
| 金沢市  | 3<br><b>0.30</b> | 5<br><b>0.50</b>  | 2<br><b>0.20</b> | 4<br><b>0.40</b> | 3<br><b>0.30</b>  |
| 南加賀  | 1<br><b>0.17</b> | 2<br><b>0.33</b>  | 1<br><b>0.17</b> | 2<br><b>0.33</b> | 6<br><b>1.00</b>  |
| 石川中央 | 4<br><b>0.67</b> | 4<br><b>0.67</b>  | 2<br><b>0.33</b> | 2<br><b>0.33</b> | 4<br><b>0.67</b>  |
| 能登中部 | 1<br><b>0.25</b> | 2<br><b>0.50</b>  | 2<br><b>0.50</b> | 0<br><b>0.00</b> | 0<br><b>0.00</b>  |
| 能登北部 | 0<br><b>0.00</b> | 0<br><b>0.00</b>  | 0<br><b>0.00</b> | 1<br><b>0.33</b> | 1<br><b>0.33</b>  |

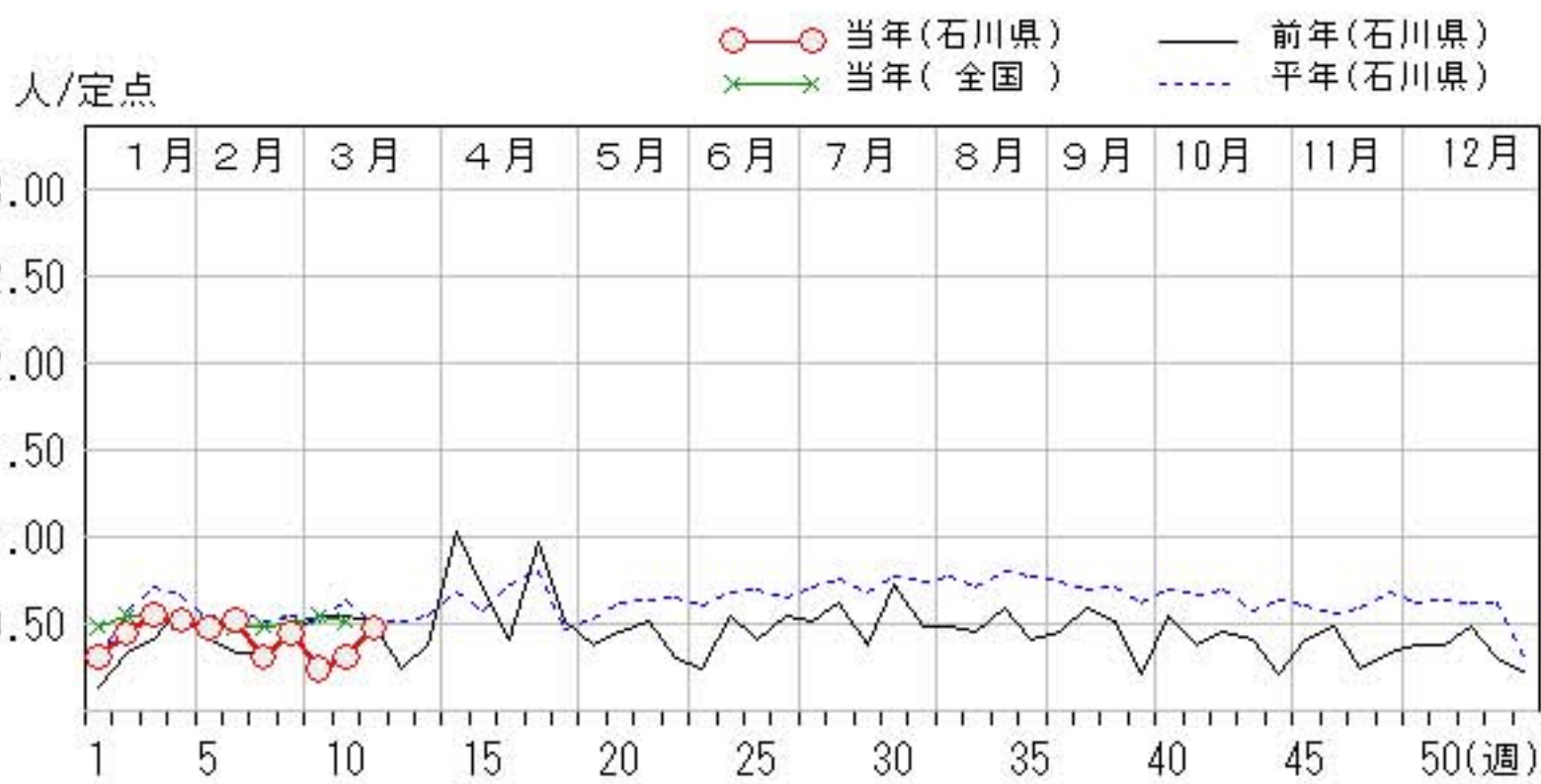
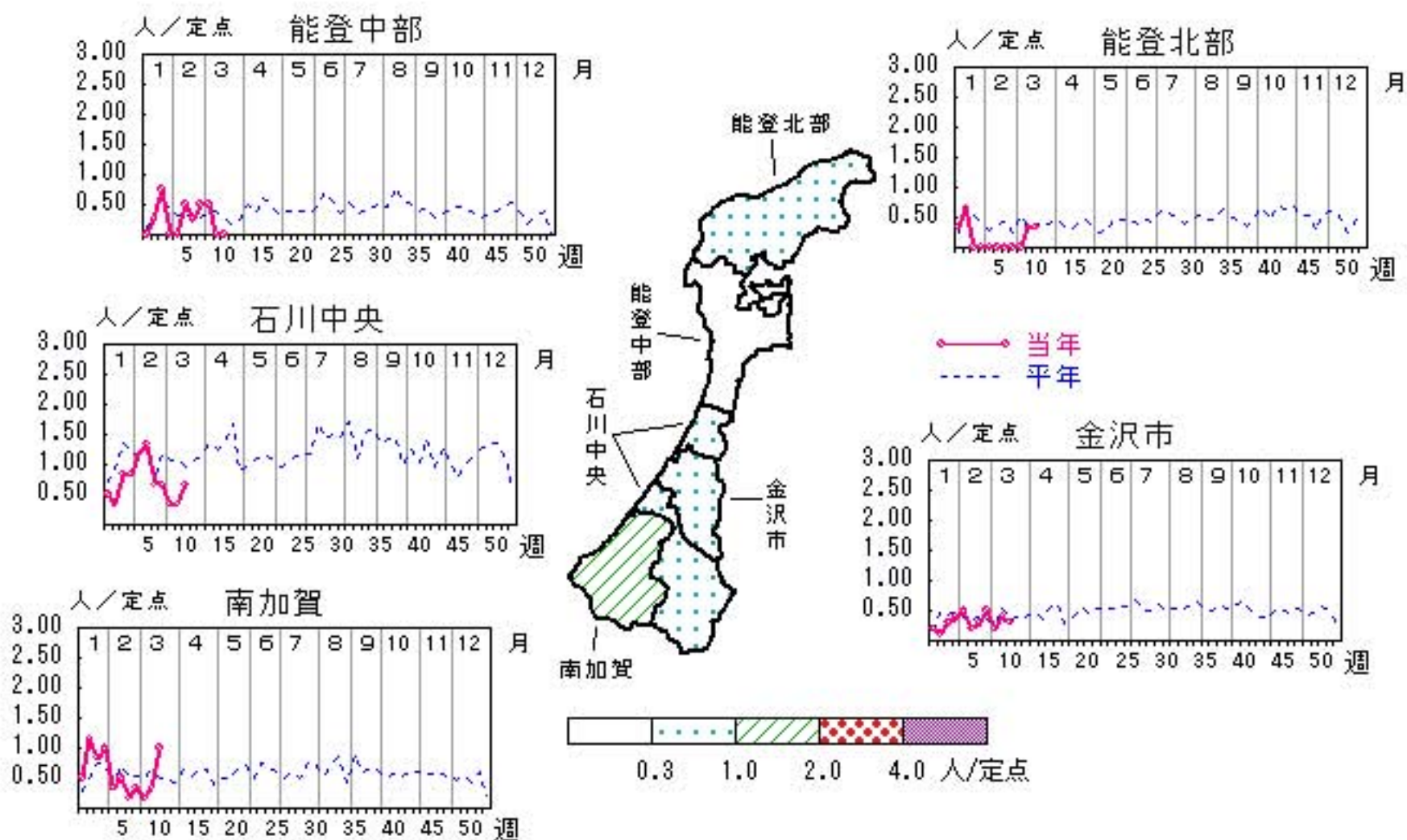

# 百日咳

2010年7週～11週

上段: 定点からの患者報告数  
下段: 定点あたりの患者数

|      | 7週               | 8週               | 9週               | 10週              | 11週              |
|------|------------------|------------------|------------------|------------------|------------------|
| 石川県  | 0<br><b>0.00</b> | 0<br><b>0.00</b> | 3<br><b>0.10</b> | 0<br><b>0.00</b> | 0<br><b>0.00</b> |
| 金沢市  | 0<br><b>0.00</b> | 0<br><b>0.00</b> | 0<br><b>0.00</b> | 0<br><b>0.00</b> | 0<br><b>0.00</b> |
| 南加賀  | 0<br><b>0.00</b> | 0<br><b>0.00</b> | 3<br><b>0.50</b> | 0<br><b>0.00</b> | 0<br><b>0.00</b> |
| 石川中央 | 0<br><b>0.00</b> | 0<br><b>0.00</b> | 0<br><b>0.00</b> | 0<br><b>0.00</b> | 0<br><b>0.00</b> |
| 能登中部 | 0<br><b>0.00</b> | 0<br><b>0.00</b> | 0<br><b>0.00</b> | 0<br><b>0.00</b> | 0<br><b>0.00</b> |
| 能登北部 | 0<br><b>0.00</b> | 0<br><b>0.00</b> | 0<br><b>0.00</b> | 0<br><b>0.00</b> | 0<br><b>0.00</b> |

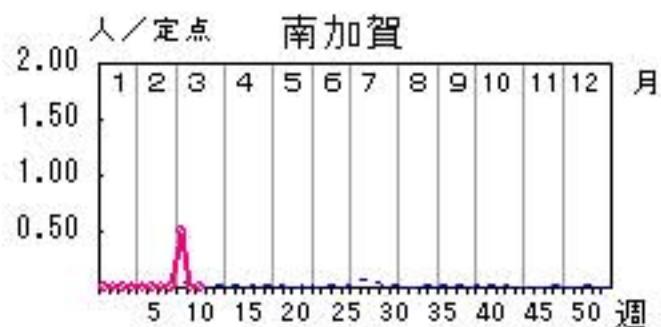
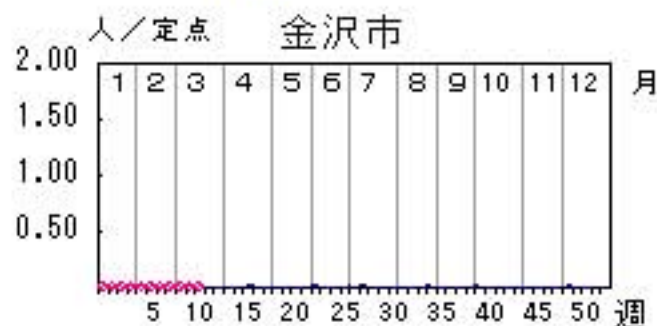
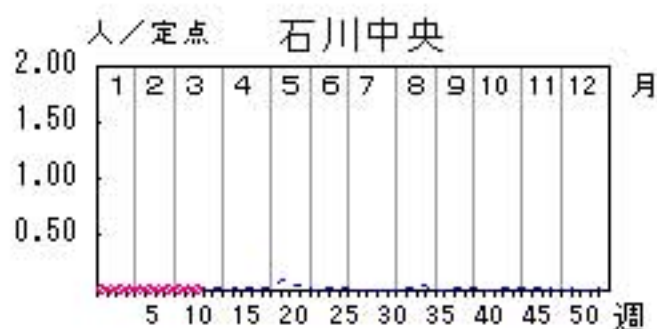
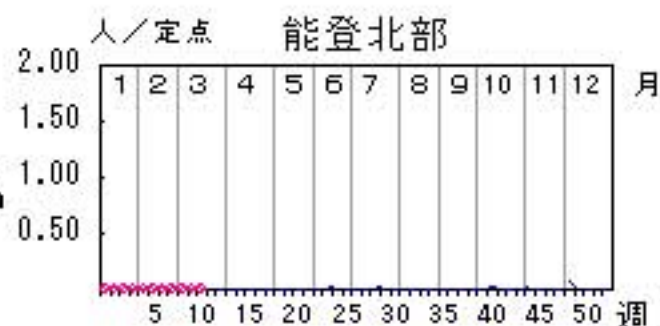
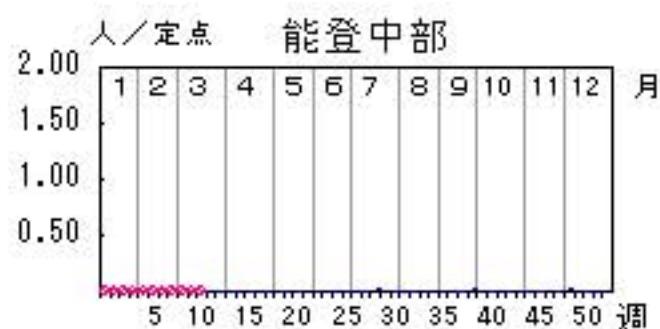

人/定点

○—○ 当年(石川県)      — 前年(石川県)  
×—× 当年(全国)      - - - 平年(石川県)



# ヘルパンギーナ

2010年 7週～11週

上段: 定点からの患者報告数  
下段: 定点あたりの患者数

|      | 7週               | 8週               | 9週               | 10週              | 11週              |
|------|------------------|------------------|------------------|------------------|------------------|
| 石川県  | 0<br><b>0.00</b> | 0<br><b>0.00</b> | 0<br><b>0.00</b> | 0<br><b>0.00</b> | 1<br><b>0.03</b> |
| 金沢市  | 0<br><b>0.00</b> | 0<br><b>0.00</b> | 0<br><b>0.00</b> | 0<br><b>0.00</b> | 0<br><b>0.00</b> |
| 南加賀  | 0<br><b>0.00</b> | 0<br><b>0.00</b> | 0<br><b>0.00</b> | 0<br><b>0.00</b> | 1<br><b>0.17</b> |
| 石川中央 | 0<br><b>0.00</b> | 0<br><b>0.00</b> | 0<br><b>0.00</b> | 0<br><b>0.00</b> | 0<br><b>0.00</b> |
| 能登中部 | 0<br><b>0.00</b> | 0<br><b>0.00</b> | 0<br><b>0.00</b> | 0<br><b>0.00</b> | 0<br><b>0.00</b> |
| 能登北部 | 0<br><b>0.00</b> | 0<br><b>0.00</b> | 0<br><b>0.00</b> | 0<br><b>0.00</b> | 0<br><b>0.00</b> |

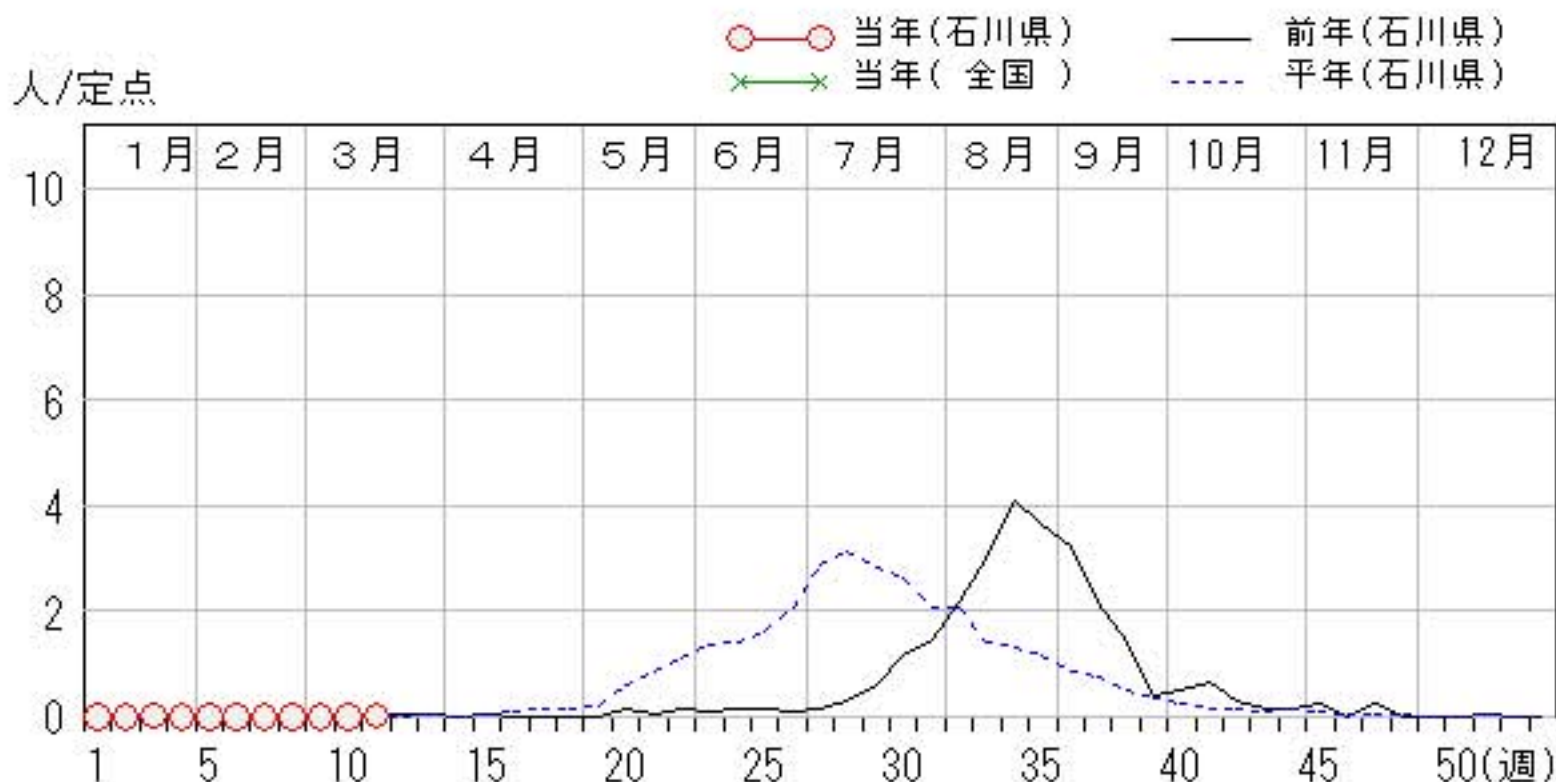
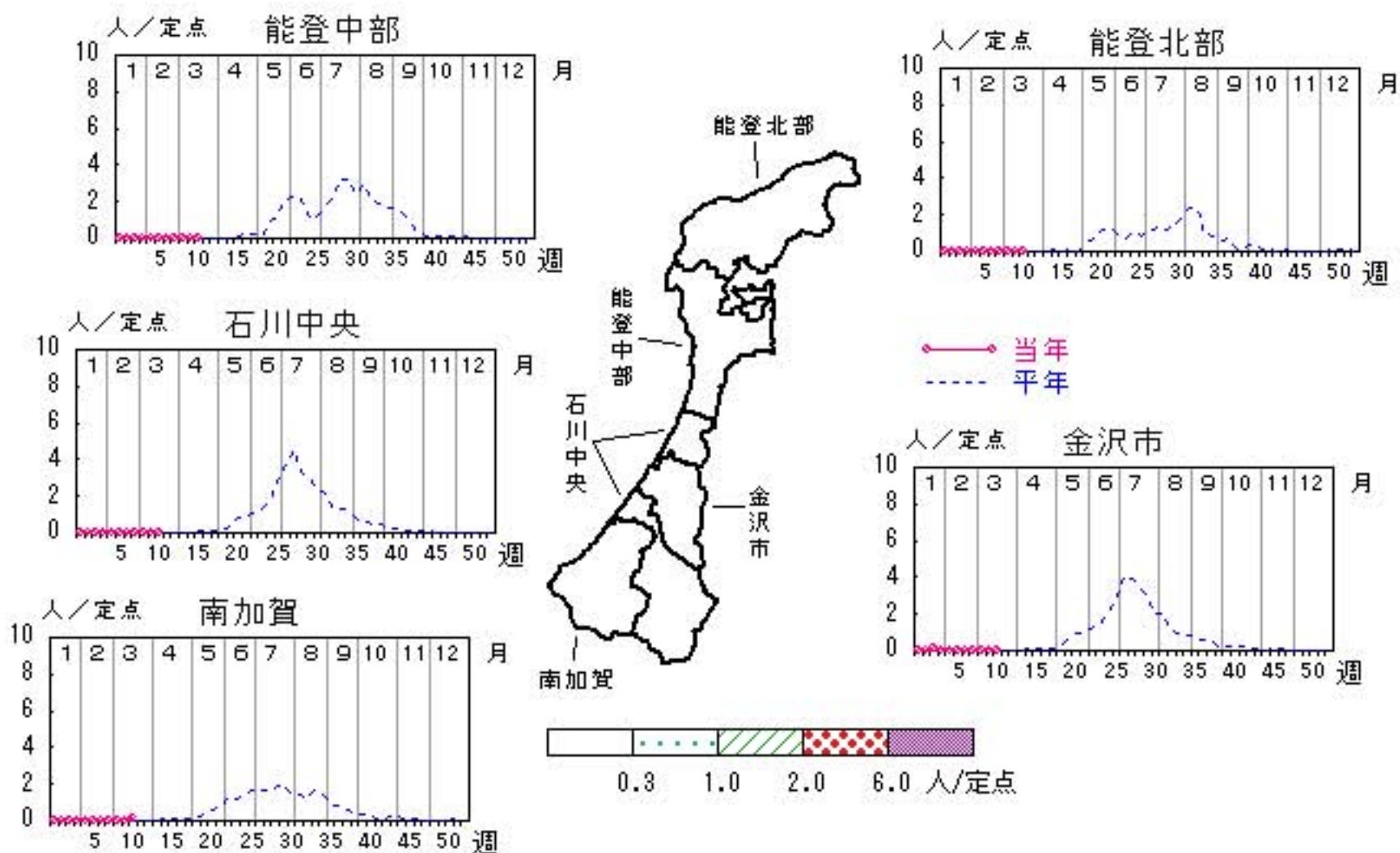

# 流行性耳下腺炎

2010年 7週～11週

上段: 定点からの患者報告数  
下段: 定点あたりの患者数

|      | 7週                | 8週                | 9週                | 10週               | 11週               |
|------|-------------------|-------------------|-------------------|-------------------|-------------------|
| 石川県  | 47<br><b>1.62</b> | 57<br><b>1.97</b> | 64<br><b>2.21</b> | 73<br><b>2.52</b> | 61<br><b>2.10</b> |
| 金沢市  | 14<br><b>1.40</b> | 19<br><b>1.90</b> | 26<br><b>2.60</b> | 17<br><b>1.70</b> | 28<br><b>2.80</b> |
| 南加賀  | 12<br><b>2.00</b> | 9<br><b>1.50</b>  | 6<br><b>1.00</b>  | 10<br><b>1.67</b> | 4<br><b>0.67</b>  |
| 石川中央 | 16<br><b>2.67</b> | 16<br><b>2.67</b> | 24<br><b>4.00</b> | 25<br><b>4.17</b> | 19<br><b>3.17</b> |
| 能登中部 | 5<br><b>1.25</b>  | 7<br><b>1.75</b>  | 1<br><b>0.25</b>  | 3<br><b>0.75</b>  | 5<br><b>1.25</b>  |
| 能登北部 | 0<br><b>0.00</b>  | 6<br><b>2.00</b>  | 7<br><b>2.33</b>  | 18<br><b>6.00</b> | 5<br><b>1.67</b>  |

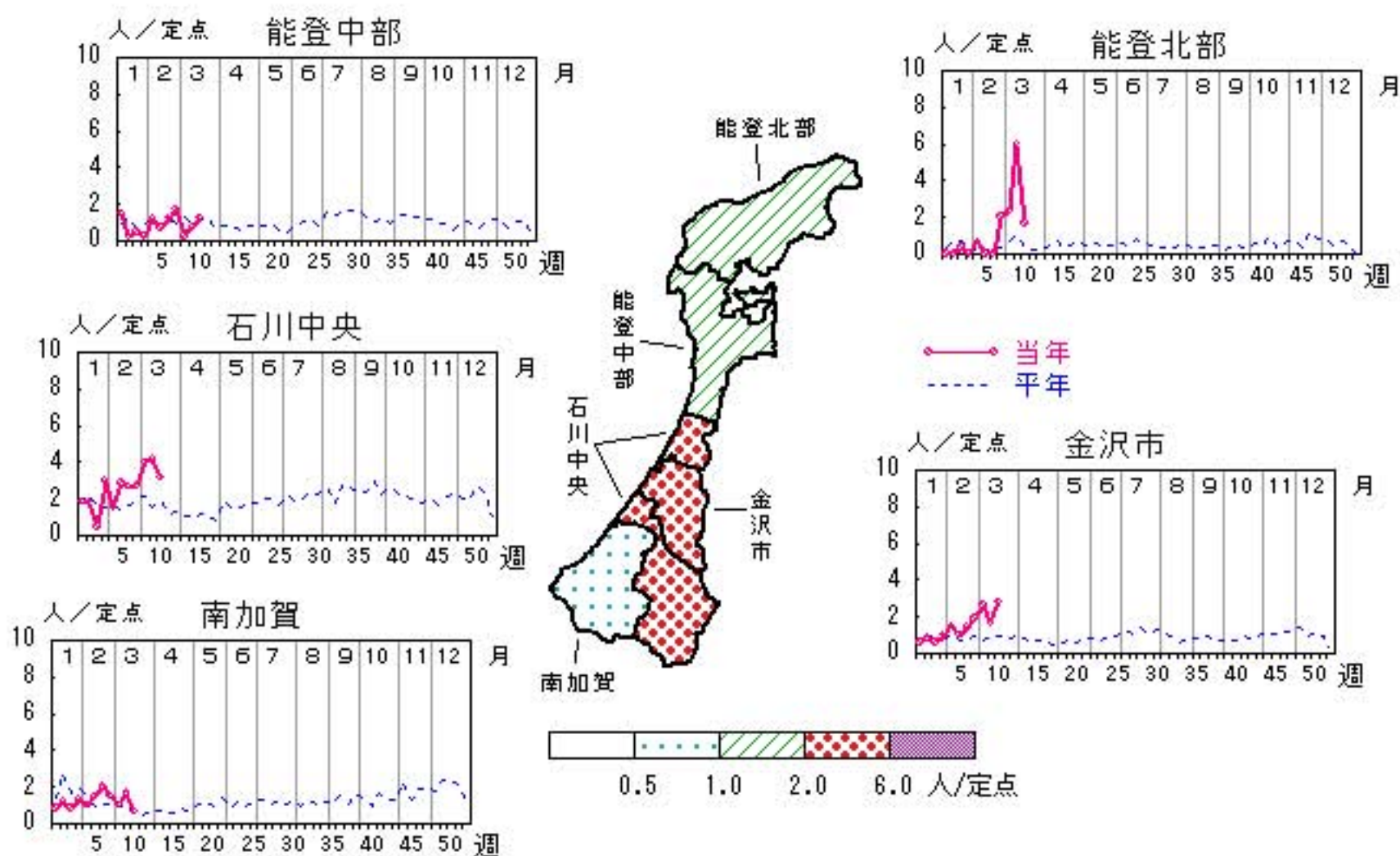

# 流行性角結膜炎

2010年 7週～11週

上段: 定点からの患者報告数  
下段: 定点あたりの患者数

|      | 7週               | 8週               | 9週               | 10週              | 11週              |
|------|------------------|------------------|------------------|------------------|------------------|
| 石川県  | 1<br><b>0.14</b> | 0<br><b>0.00</b> | 0<br><b>0.00</b> | 1<br><b>0.14</b> | 0<br><b>0.00</b> |
| 金沢市  | 1<br><b>0.33</b> | 0<br><b>0.00</b> | 0<br><b>0.00</b> | 0<br><b>0.00</b> | 0<br><b>0.00</b> |
| 南加賀  | 0<br><b>0.00</b> | 0<br><b>0.00</b> | 0<br><b>0.00</b> | 0<br><b>0.00</b> | 0<br><b>0.00</b> |
| 石川中央 | 0<br><b>0.00</b> | 0<br><b>0.00</b> | 0<br><b>0.00</b> | 0<br><b>0.00</b> | 0<br><b>0.00</b> |
| 能登中部 | 0<br><b>0.00</b> | 0<br><b>0.00</b> | 0<br><b>0.00</b> | 0<br><b>0.00</b> | 0<br><b>0.00</b> |
| 能登北部 | 0<br><b>0.00</b> | 0<br><b>0.00</b> | 0<br><b>0.00</b> | 1<br><b>1.00</b> | 0<br><b>0.00</b> |

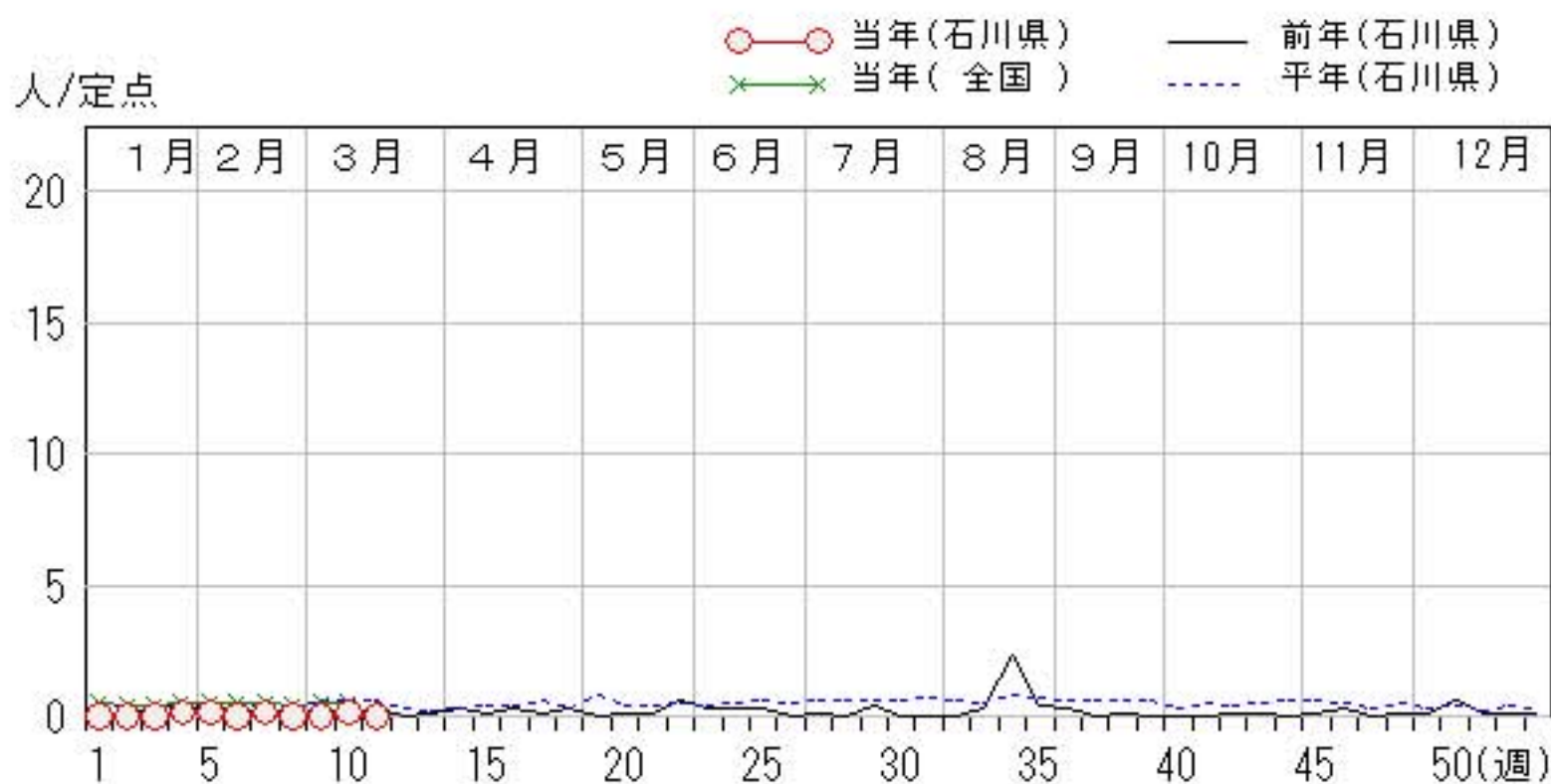
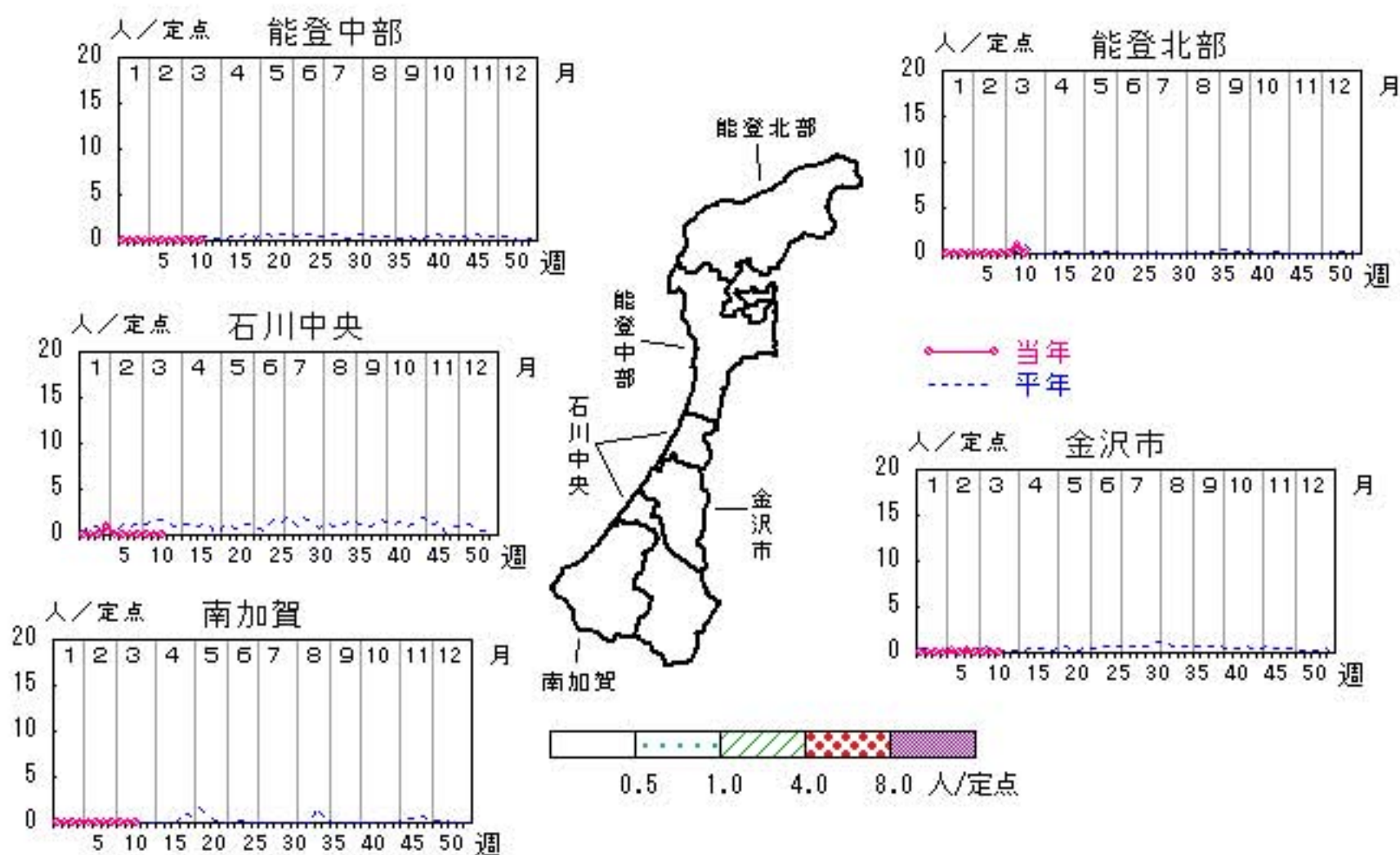

# マイコプラズマ肺炎

2010年 7週～11週

上段: 定点からの患者報告数  
下段: 定点あたりの患者数

|      | 7週               | 8週               | 9週               | 10週              | 11週              |
|------|------------------|------------------|------------------|------------------|------------------|
| 石川県  | 2<br><b>0.40</b> | 4<br><b>0.80</b> | 1<br><b>0.20</b> | 3<br><b>0.60</b> | 3<br><b>0.60</b> |
| 金沢市  | 0<br><b>0.00</b> | 0<br><b>0.00</b> | 0<br><b>0.00</b> | 0<br><b>0.00</b> | 0<br><b>0.00</b> |
| 南加賀  | 2<br><b>2.00</b> | 4<br><b>4.00</b> | 1<br><b>1.00</b> | 3<br><b>3.00</b> | 2<br><b>2.00</b> |
| 石川中央 | 0<br><b>0.00</b> | 0<br><b>0.00</b> | 0<br><b>0.00</b> | 0<br><b>0.00</b> | 1<br><b>1.00</b> |
| 能登中部 | 0<br><b>0.00</b> | 0<br><b>0.00</b> | 0<br><b>0.00</b> | 0<br><b>0.00</b> | 0<br><b>0.00</b> |
| 能登北部 | 0<br><b>0.00</b> | 0<br><b>0.00</b> | 0<br><b>0.00</b> | 0<br><b>0.00</b> | 0<br><b>0.00</b> |

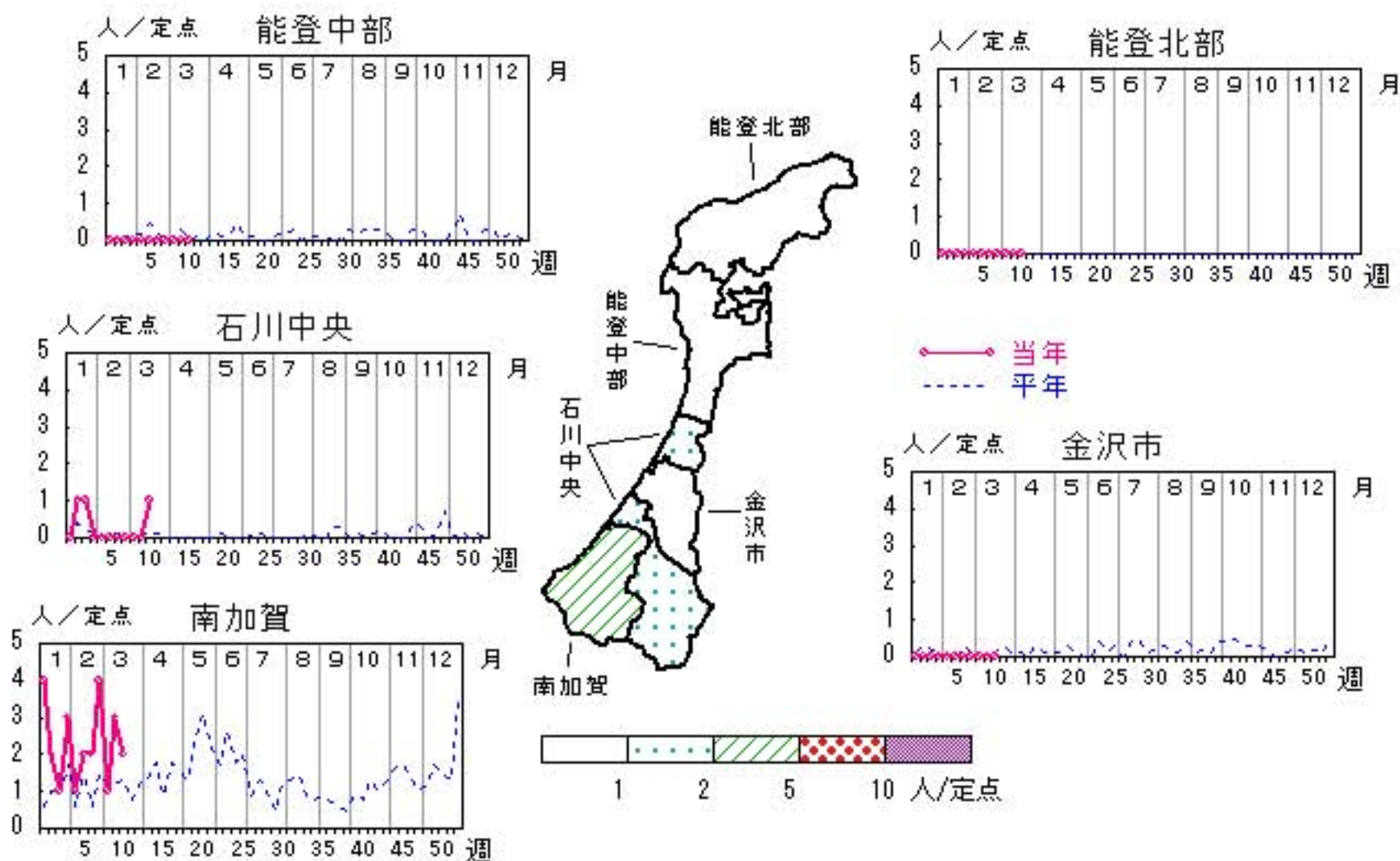

人/定点



疾病別・年齢階級別報告患者数 2010年 第11週(石川県)

| インフルエンザ | インフルエンザ | 小児科     | RSウイルス感染症 | 咽頭結膜熱 | A群溶血性レンサ球菌咽頭炎 | 感染性胃腸炎 | 水痘 | 手足口病 | 伝染性紅斑 | 突発性発しん | 百日咳 | ヘルパンギーナ | 流行性耳下腺炎 | 眼科・基幹   | 急性出血性結膜炎 | 流行性角結膜炎 | 細菌性髄膜炎 | 無菌性髄膜炎 | マイコプラズマ肺炎 | クラミジア肺炎<br>(オウム病除く) |
|---------|---------|---------|-----------|-------|---------------|--------|----|------|-------|--------|-----|---------|---------|---------|----------|---------|--------|--------|-----------|---------------------|
| 計       | 26      | 計       | 31        | 9     | 87            | 336    | 75 | 8    | 14    |        |     | 1       | 61      | 計       |          |         |        |        |           | 3                   |
| ～5ヶ月    |         | ～5ヶ月    | 7         |       |               |        |    |      |       |        |     |         |         | ～5ヶ月    |          |         |        |        |           |                     |
| ～11ヶ月   |         | ～11ヶ月   | 11        | 3     | 1             | 13     | 8  |      | 8     |        |     |         |         | ～11ヶ月   |          |         |        |        |           |                     |
| 1歳      |         | 1歳      | 8         | 3     | 3             | 55     | 16 | 4    | 5     |        |     |         | 5       | 1歳      |          |         |        |        | 1         |                     |
| 2歳      |         | 2歳      | 3         |       | 3             | 33     | 13 | 1    | 1     |        |     |         | 5       | 2歳      |          |         |        |        |           |                     |
| 3歳      |         | 3歳      | 2         | 1     | 9             | 32     | 13 | 1    |       |        |     |         | 5       | 3歳      |          |         |        |        |           |                     |
| 4歳      |         | 4歳      |           | 1     | 16            | 42     | 14 | 1    |       |        |     |         | 12      | 4歳      |          |         |        |        | 1         |                     |
| 5歳      | 1       | 5歳      |           | 1     | 16            | 27     | 7  | 1    |       |        |     |         | 12      | 5歳      |          |         |        |        |           |                     |
| 6歳      | 1       | 6歳      |           |       | 16            | 33     | 3  |      |       |        |     | 1       | 11      | 6歳      |          |         |        |        |           |                     |
| 7歳      | 3       | 7歳      |           |       | 7             | 22     | 1  |      |       |        |     |         | 4       | 7歳      |          |         |        |        |           |                     |
| 8歳      | 2       | 8歳      |           |       | 3             | 13     |    |      |       |        |     |         | 4       | 8歳      |          |         |        |        |           |                     |
| 9歳      | 3       | 9歳      |           |       | 3             | 14     |    |      |       |        |     |         | 2       | 9歳      |          |         |        |        |           | 1                   |
| 10歳～14歳 | 13      | 10歳～14歳 |           |       | 8             | 31     |    |      |       |        |     |         |         | 10歳～14歳 |          |         |        |        |           |                     |
| 15歳～19歳 |         | 15歳～19歳 |           |       | 1             | 6      |    |      |       |        |     |         |         | 15歳～19歳 |          |         |        |        |           |                     |
| 20歳～29歳 | 1       | 20歳以上   |           |       | 1             | 15     |    |      |       |        |     |         | 1       | 20歳～29歳 |          |         |        |        |           |                     |
| 30歳～39歳 |         |         |           |       |               |        |    |      |       |        |     |         |         | 30歳～39歳 |          |         |        |        |           |                     |
| 40歳～49歳 | 2       |         |           |       |               |        |    |      |       |        |     |         |         | 40歳～49歳 |          |         |        |        |           |                     |
| 50歳～59歳 |         |         |           |       |               |        |    |      |       |        |     |         |         | 50歳～59歳 |          |         |        |        |           |                     |
| 60歳～69歳 |         |         |           |       |               |        |    |      |       |        |     |         |         | 60歳～69歳 |          |         |        |        |           |                     |
| 70歳～79歳 |         |         |           |       |               |        |    |      |       |        |     |         |         | 70歳以上   |          |         |        |        |           |                     |
| 80歳以上   |         |         |           |       |               |        |    |      |       |        |     |         |         |         |          |         |        |        |           |                     |



平成22年 感染症週報(インフルエンザ・小児科) 推移表

人

| 週   | 期間         | 定点数               |                  | 501         | 600               | 601       | 602                           | 603        | 604 | 605      | 606       | 607       | 608 | 610             | 612             |
|-----|------------|-------------------|------------------|-------------|-------------------|-----------|-------------------------------|------------|-----|----------|-----------|-----------|-----|-----------------|-----------------|
|     |            | 5<br>ル<br>エン<br>ザ | 6<br>小<br>児<br>科 | インフル<br>エンザ | RSウ<br>イルス<br>感染症 | 咽頭結<br>膜熱 | A群溶<br>血性レ<br>ンサ球<br>菌咽頭<br>炎 | 感染性<br>胃腸炎 | 水痘  | 手足口<br>病 | 伝染性<br>紅斑 | 突発性<br>発疹 | 百日咳 | ヘルパ<br>ン<br>ギーナ | 流行性<br>耳下腺<br>炎 |
| 1   | 1. 4～ 1.10 | 48                | 29               | 266         | 8                 | 4         | 38                            | 151        | 88  | 3        |           | 9         |     |                 | 28              |
| 2   | 1.11～ 1.17 | 48                | 29               | 211         | 22                | 2         | 42                            | 231        | 45  | 2        |           | 13        |     |                 | 27              |
| 3   | 1.18～ 1.24 | 48                | 29               | 242         | 24                | 9         | 56                            | 246        | 63  | 4        |           | 16        |     | 1               | 17              |
| 4   | 1.25～ 1.31 | 48                | 29               | 180         | 51                | 13        | 71                            | 340        | 77  | 3        |           | 15        |     |                 | 37              |
| 5   | 2. 1～ 2. 7 | 48                | 29               | 145         | 58                | 10        | 91                            | 381        | 51  | 3        | 2         | 14        |     |                 | 37              |
| 6   | 2. 8～ 2.14 | 48                | 29               | 79          | 44                | 13        | 83                            | 302        | 64  | 17       |           | 15        |     |                 | 39              |
| 7   | 2.15～ 2.21 | 48                | 29               | 45          | 66                | 9         | 82                            | 431        | 60  | 9        |           | 9         |     |                 | 47              |
| 8   | 2.22～ 2.28 | 48                | 29               | 45          | 67                | 4         | 92                            | 358        | 59  | 6        | 1         | 13        |     |                 | 57              |
| 9   | 3. 1～ 3. 7 | 48                | 29               | 25          | 25                | 7         | 78                            | 445        | 69  | 7        | 1         | 7         | 3   |                 | 64              |
| 10  | 3. 8～ 3.14 | 48                | 29               | 22          | 47                | 17        | 86                            | 379        | 58  | 8        | 2         | 9         |     |                 | 73              |
| 11  | 3.15～ 3.21 | 48                | 29               | 26          | 31                | 9         | 87                            | 336        | 75  | 8        |           | 14        |     | 1               | 61              |
| 合 計 |            |                   |                  | 1,286       | 443               | 97        | 806                           | 3,600      | 709 | 70       | 6         | 134       | 3   | 2               | 487             |

B

平成22年 感染症週報(インフルエンザ・小児科) 推移表 定点当たり患者発生数

人/定点

| 週   | 期間         | 定点数               |                  | 501         | 600               | 601       | 602                           | 603        | 604   | 605      | 606       | 607       | 608  | 610             | 612             |
|-----|------------|-------------------|------------------|-------------|-------------------|-----------|-------------------------------|------------|-------|----------|-----------|-----------|------|-----------------|-----------------|
|     |            | 5<br>ル<br>エン<br>ザ | 6<br>小<br>児<br>科 | インフル<br>エンザ | RSウ<br>イルス<br>感染症 | 咽頭結<br>膜熱 | A群溶<br>血性レ<br>ンサ球<br>菌咽頭<br>炎 | 感染性<br>胃腸炎 | 水痘    | 手足口<br>病 | 伝染性<br>紅斑 | 突発性<br>発疹 | 百日咳  | ヘルパ<br>ンキ<br>ーナ | 流行性<br>耳下腺<br>炎 |
| 1   | 1. 4~ 1.10 | 48                | 29               | 5.54        | 0.28              | 0.14      | 1.31                          | 5.21       | 3.03  | 0.10     |           | 0.31      |      |                 | 0.97            |
| 2   | 1.11~ 1.17 | 48                | 29               | 4.40        | 0.76              | 0.07      | 1.45                          | 7.97       | 1.55  | 0.07     |           | 0.45      |      |                 | 0.93            |
| 3   | 1.18~ 1.24 | 48                | 29               | 5.04        | 0.83              | 0.31      | 1.93                          | 8.48       | 2.17  | 0.14     |           | 0.55      |      | 0.03            | 0.59            |
| 4   | 1.25~ 1.31 | 48                | 29               | 3.75        | 1.76              | 0.45      | 2.45                          | 11.72      | 2.66  | 0.10     |           | 0.52      |      |                 | 1.28            |
| 5   | 2. 1~ 2. 7 | 48                | 29               | 3.02        | 2.00              | 0.34      | 3.14                          | 13.14      | 1.76  | 0.10     | 0.07      | 0.48      |      |                 | 1.28            |
| 6   | 2. 8~ 2.14 | 48                | 29               | 1.65        | 1.52              | 0.45      | 2.86                          | 10.41      | 2.21  | 0.59     |           | 0.52      |      |                 | 1.34            |
| 7   | 2.15~ 2.21 | 48                | 29               | 0.94        | 2.28              | 0.31      | 2.83                          | 14.86      | 2.07  | 0.31     |           | 0.31      |      |                 | 1.62            |
| 8   | 2.22~ 2.28 | 48                | 29               | 0.94        | 2.31              | 0.14      | 3.17                          | 12.34      | 2.03  | 0.21     | 0.03      | 0.45      |      |                 | 1.97            |
| 9   | 3. 1~ 3. 7 | 48                | 29               | 0.52        | 0.86              | 0.24      | 2.69                          | 15.34      | 2.38  | 0.24     | 0.03      | 0.24      | 0.10 |                 | 2.21            |
| 10  | 3. 8~ 3.14 | 48                | 29               | 0.46        | 1.62              | 0.59      | 2.97                          | 13.07      | 2.00  | 0.28     | 0.07      | 0.31      |      |                 | 2.52            |
| 11  | 3.15~ 3.21 | 48                | 29               | 0.54        | 1.07              | 0.31      | 3.00                          | 11.59      | 2.59  | 0.28     |           | 0.48      |      | 0.03            | 2.10            |
| 合 計 |            |                   |                  | 26.79       | 15.28             | 3.34      | 27.79                         | 124.14     | 24.45 | 2.41     | 0.21      | 4.62      | 0.10 | 0.07            | 16.79           |

平成22年 感染症週報(眼科・基幹) 推移表

人

| 週   | 期間         | 定点数     |         | 701      | 702     | 902    | 903    | 904       | 905     |
|-----|------------|---------|---------|----------|---------|--------|--------|-----------|---------|
|     |            | 7<br>眼科 | 9<br>基幹 | 急性出血性結膜炎 | 流行性角結膜炎 | 細菌性髄膜炎 | 無菌性髄膜炎 | マイコプラズマ肺炎 | クラミジア肺炎 |
| 1   | 1. 4～ 1.10 | 7       | 5       |          |         |        |        | 4         |         |
| 2   | 1.11～ 1.17 | 7       | 5       |          |         |        |        | 3         |         |
| 3   | 1.18～ 1.24 | 7       | 5       |          |         |        |        | 2         |         |
| 4   | 1.25～ 1.31 | 7       | 5       |          | 1       |        |        | 3         |         |
| 5   | 2. 1～ 2. 7 | 7       | 5       |          | 1       |        |        | 1         |         |
| 6   | 2. 8～ 2.14 | 7       | 5       |          |         |        |        | 2         |         |
| 7   | 2.15～ 2.21 | 7       | 5       |          | 1       |        |        | 2         |         |
| 8   | 2.22～ 2.28 | 7       | 5       |          |         |        |        | 4         |         |
| 9   | 3. 1～ 3. 7 | 7       | 5       |          |         |        |        | 1         |         |
| 10  | 3. 8～ 3.14 | 7       | 5       |          | 1       |        |        | 3         |         |
| 11  | 3.15～ 3.21 | 7       | 5       |          |         |        |        | 3         |         |
| 合 計 |            |         |         |          | 4       |        |        | 28        |         |

B

平成22年 感染症週報(眼科・基幹) 推移表 定点当たり患者発生数

人/定点

| 週   | 期間         | 定点数     |         | 701      | 702     | 902    | 903    | 904       | 905     |
|-----|------------|---------|---------|----------|---------|--------|--------|-----------|---------|
|     |            | 7<br>眼科 | 9<br>基幹 | 急性出血性結膜炎 | 流行性角結膜炎 | 細菌性髄膜炎 | 無菌性髄膜炎 | マイコプラズマ肺炎 | クラミジア肺炎 |
| 1   | 1. 4~ 1.10 | 7       | 5       |          |         |        |        | 0.80      |         |
| 2   | 1.11~ 1.17 | 7       | 5       |          |         |        |        | 0.60      |         |
| 3   | 1.18~ 1.24 | 7       | 5       |          |         |        |        | 0.40      |         |
| 4   | 1.25~ 1.31 | 7       | 5       |          | 0.14    |        |        | 0.60      |         |
| 5   | 2. 1~ 2. 7 | 7       | 5       |          | 0.14    |        |        | 0.20      |         |
| 6   | 2. 8~ 2.14 | 7       | 5       |          |         |        |        | 0.40      |         |
| 7   | 2.15~ 2.21 | 7       | 5       |          | 0.14    |        |        | 0.40      |         |
| 8   | 2.22~ 2.28 | 7       | 5       |          |         |        |        | 0.80      |         |
| 9   | 3. 1~ 3. 7 | 7       | 5       |          |         |        |        | 0.20      |         |
| 10  | 3. 8~ 3.14 | 7       | 5       |          | 0.14    |        |        | 0.60      |         |
| 11  | 3.15~ 3.21 | 7       | 5       |          |         |        |        | 0.60      |         |
| 合 計 |            |         |         |          | 0.57    |        |        | 5.60      |         |