

| 感染症発生動向調査（週報）の保健所別発生状況 | | | | | | | | | | | | |
|------------------------|-----------------|-----------------|----------------|-----|------|------------|-------------|-------------|------------------|------------|------------|---|
| | | 調査対象期間 | | | | | 定点当り | | | | | 備考 |
| | | 先週 12/28~1/3 | 今週 1/4~1/10 | 増減 | 前年同週 | 今週 (1週) | 南加賀 定点10 | 金沢市 定点16 | 石川中 央 定点10 | 能登中 能登7 | 能登北 能登5 | |
| 1 | インフルエンザ | 356 | 266 | △90 | 1.54 | 5.54 | ↓ | ↓ | ↓ | ↓ | ↓ | 新:今週新たに報告あり 矢印:先週に引き続き報告あり ↑増加 ↓減少 →同数 ▽先週報告あり今週報告なし |
| | | | | | | | 南加賀 定点6 | 金沢市 定点10 | 石川中 央 定点6 | 能登中 能登4 | 能登北 能登3 | |
| 2 | RSウイルス感染症 | 13 | 8 | △5 | 0.24 | 0.28 | ↓ | ↑ | ▽ | ↑ | | |
| 3 | 咽頭結膜熱 | 4 | 4 | — | 0.41 | 0.14 | ↑ | 新 | | | ▽ | |
| 4 | A群溶血性レンサ球菌咽頭炎 | 14 | 38 | 24 | 0.93 | 1.31 | ↑ | ↑ | 新 | ↓ | 新 | |
| 5 | 感染性胃腸炎 | 80 | 151 | 71 | 7.48 | 5.21 | ↑ | ↑ | ↑ | ↑ | | |
| 6 | ◎水痘 | 65 | 88 | 23 | 1.66 | 3.03 | ↓ | ↓ | ↑ | → | → | |
| 7 | 手足口病 | — | 3 | 3 | — | 0.10 | | 新 | | | 新 | |
| 8 | 伝染性紅斑 | — | — | — | — | — | | | | | | |
| 9 | 突発性発しん | 6 | 9 | 3 | 0.14 | 0.31 | 新 | ↓ | ↑ | | → | |
| 10 | 百日咳 | — | — | — | — | — | | | | | | |
| 11 | ヘルパンギーナ | — | — | — | 0.03 | — | | | | | | |
| 12 | 流行性耳下腺炎 | 21 | 28 | 7 | 0.07 | 0.97 | ↓ | ↑ | ↑ | ↑ | | |
| | | | | | | | 南加賀 定点1 | 金沢市 定点3 | 石川中 央 定点1 | 能登中 能登1 | 能登北 能登1 | |
| 13 | 急性出血性結膜炎 | — | — | — | — | — | | | | | | |
| 14 | 流行性角結膜炎 | 1 | — | △1 | 0.14 | — | | ▽ | | | | |
| | | | | | | | 南加賀 定点1 | 金沢市 定点1 | 石川中 央 定点1 | 能登中 能登1 | 能登北 能登1 | |
| 15 | 細菌性髄膜炎 | — | — | — | — | — | | | | | | |
| 16 | 無菌性髄膜炎 | — | — | — | — | — | | | | | | |
| 17 | マイコプラズマ肺炎 | 3 | 4 | 1 | — | 0.80 | ↑ | | | | | |
| 18 | クラミジア肺炎(オウム病除く) | — | — | — | — | — | | | | | | |
| 合計 | | 563 | 599 | 36 | | | | | | | | |

◎:大きな流行の発生・継続が疑われること

○:流行の発生前であれば今後4週間以内に大きな流行が発生する可能性があること、流行発生後であればその流行がまだ終わっていない可能性があること

石川県感染症情報センター

インフルエンザ

2009年50週～2010年1週

上段: 定点からの患者報告数
下段: 定点あたりの患者数

| | 50週 | 51週 | 52週 | 53週 | 1週 |
|------|-----------------------|-----------------------|---------------------|--------------------|--------------------|
| 石川県 | 1,704 35.50 | 1,391 28.98 | 867 18.06 | 356 7.42 | 266 5.54 |
| 金沢市 | 388 24.25 | 283 17.69 | 234 14.63 | 85 5.31 | 73 4.56 |
| 南加賀 | 370 37.00 | 326 32.60 | 182 18.20 | 87 8.70 | 70 7.00 |
| 石川中央 | 569 56.90 | 501 50.10 | 282 28.20 | 76 7.60 | 69 6.90 |
| 能登中部 | 257 36.71 | 203 29.00 | 108 15.43 | 82 11.71 | 45 6.43 |
| 能登北部 | 120 24.00 | 78 15.60 | 61 12.20 | 26 5.20 | 9 1.80 |

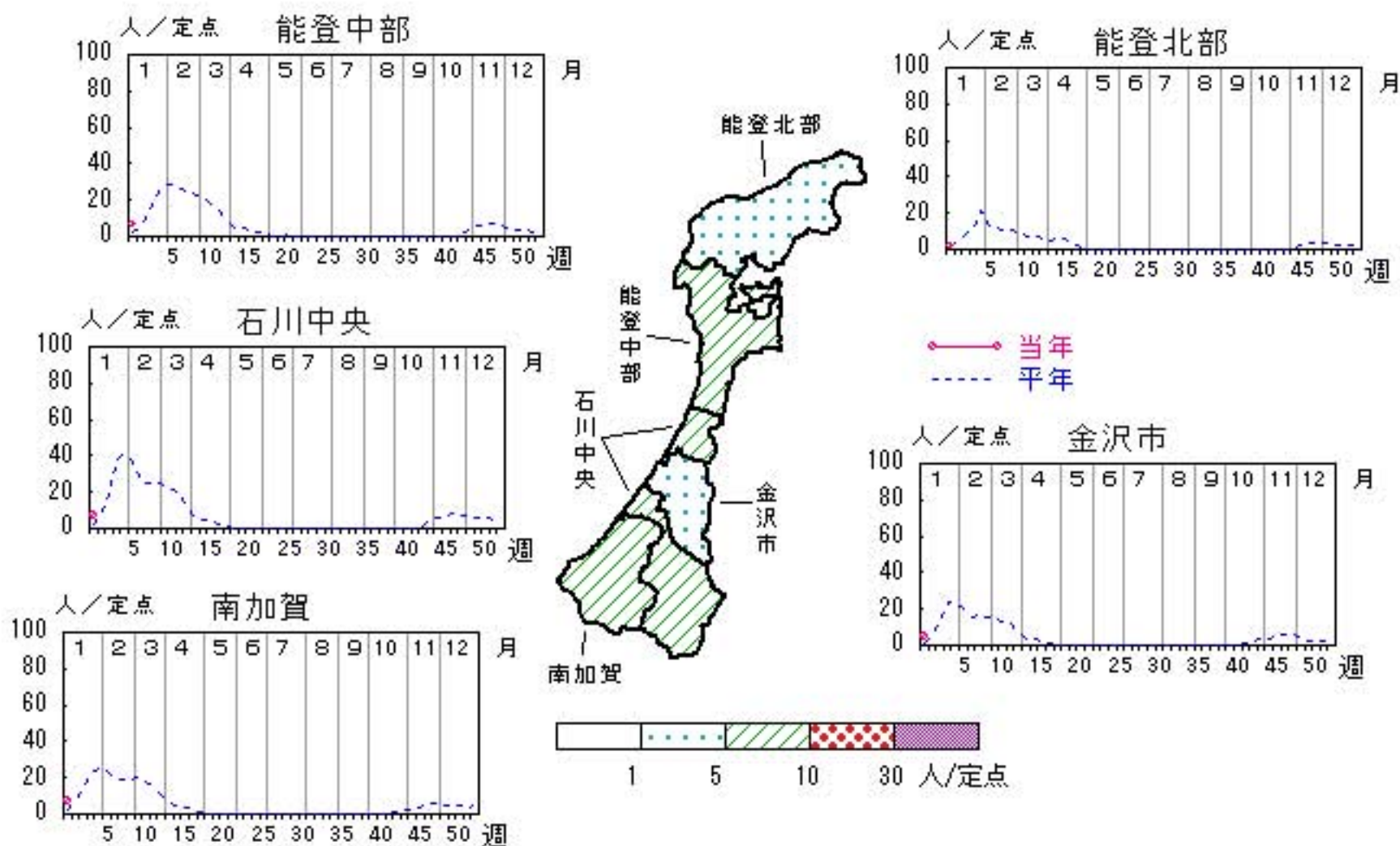

人/定点
 ○—○ 当年(石川県) — 前年(石川県)
 ×—× 当年(全国) - - - 平年(石川県)

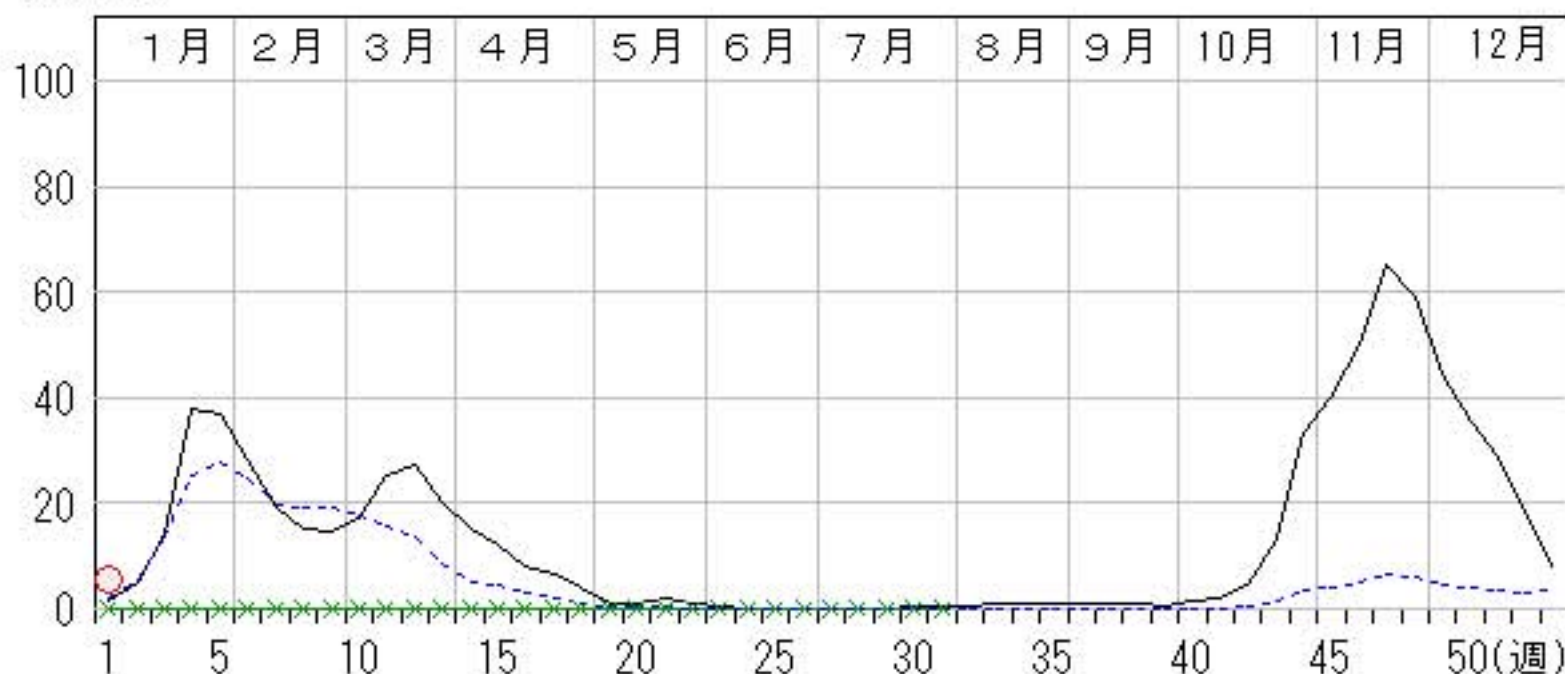

RSウイルス感染症

2009年50週～2010年1週

上段: 定点からの患者報告数
下段: 定点あたりの患者数

| | 50週 | 51週 | 52週 | 53週 | 1週 |
|------|------------------|------------------|------------------|-------------------|------------------|
| 石川県 | 3 0.10 | 4 0.14 | 4 0.14 | 13 0.45 | 8 0.28 |
| 金沢市 | 0 0.00 | 0 0.00 | 2 0.20 | 1 0.10 | 2 0.20 |
| 南加賀 | 3 0.50 | 2 0.33 | 2 0.33 | 6 1.00 | 2 0.33 |
| 石川中央 | 0 0.00 | 2 0.33 | 0 0.00 | 4 0.67 | 0 0.00 |
| 能登中部 | 0 0.00 | 0 0.00 | 0 0.00 | 2 0.50 | 4 1.00 |
| 能登北部 | 0 0.00 | 0 0.00 | 0 0.00 | 0 0.00 | 0 0.00 |

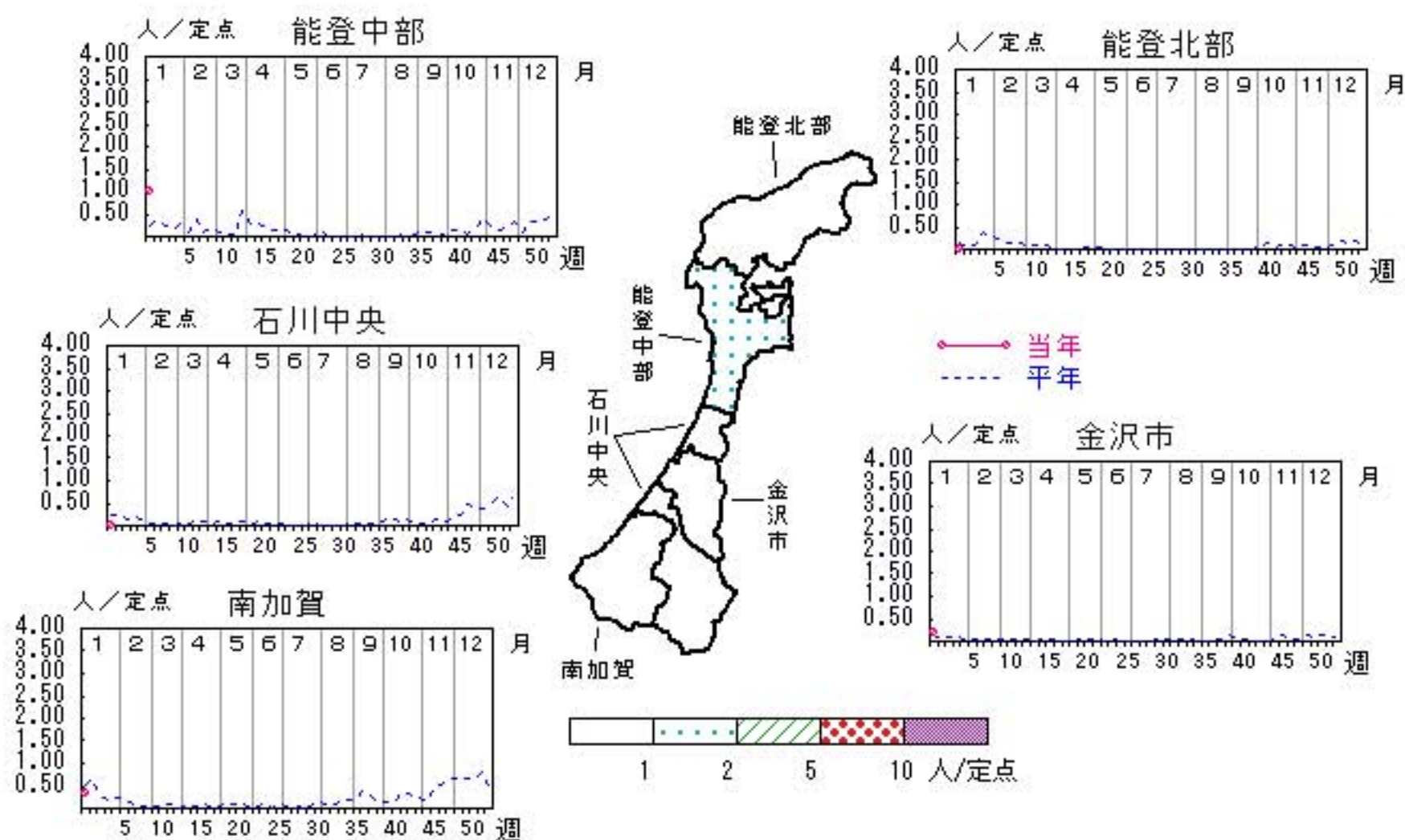

人/定点

○—○ 当年(石川県) — 前年(石川県)
 ×—× 当年(全国) - - - 平年(石川県)

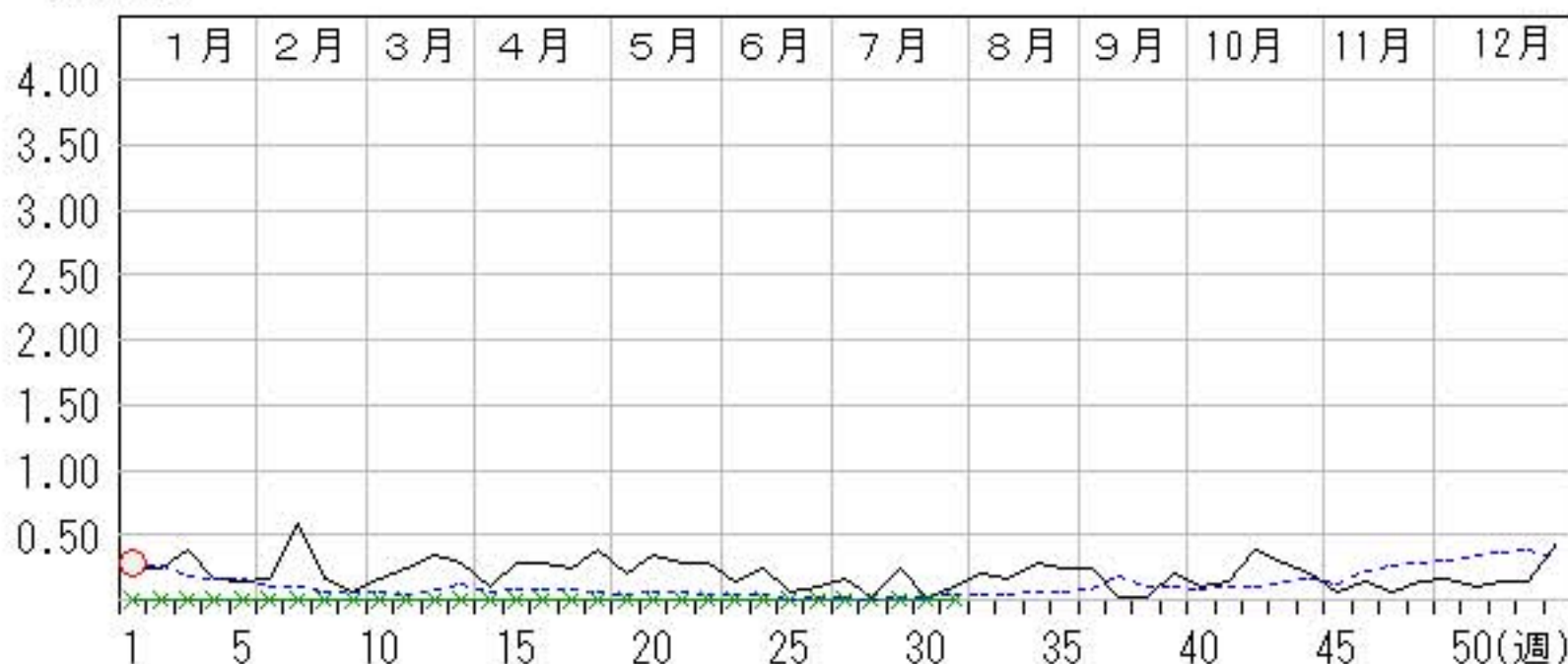

咽頭結膜熱

2009年50週～2010年1週

上段: 定点からの患者報告数
下段: 定点あたりの患者数

| | 50週 | 51週 | 52週 | 53週 | 1週 |
|------|-------------------|-------------------|------------------|------------------|------------------|
| 石川県 | 11 0.38 | 12 0.41 | 4 0.14 | 4 0.14 | 4 0.14 |
| 金沢市 | 1 0.10 | 1 0.10 | 1 0.10 | 0 0.00 | 1 0.10 |
| 南加賀 | 1 0.17 | 4 0.67 | 1 0.17 | 1 0.17 | 3 0.50 |
| 石川中央 | 4 0.67 | 6 1.00 | 0 0.00 | 0 0.00 | 0 0.00 |
| 能登中部 | 5 1.25 | 1 0.25 | 2 0.50 | 0 0.00 | 0 0.00 |
| 能登北部 | 0 0.00 | 0 0.00 | 0 0.00 | 3 1.00 | 0 0.00 |

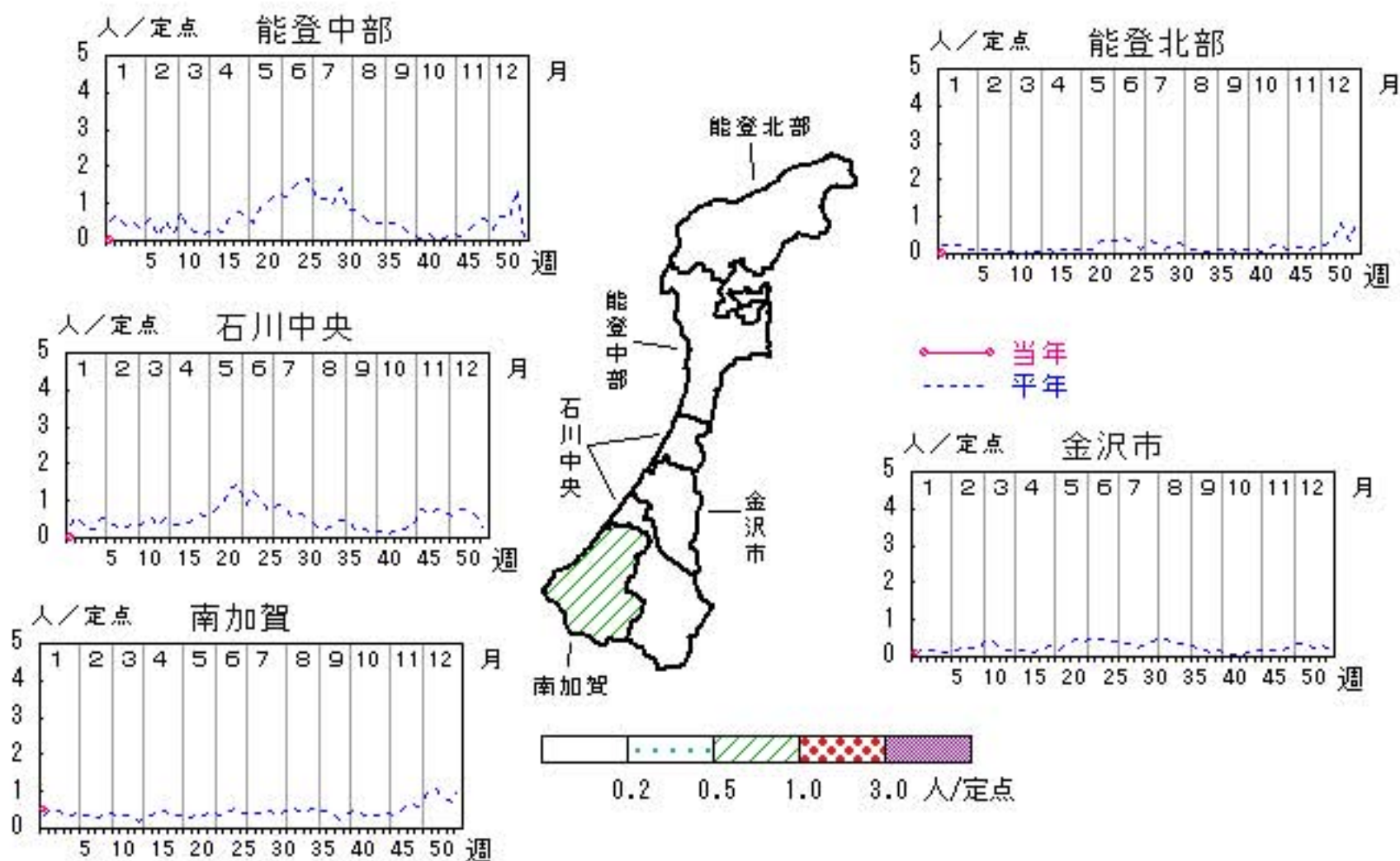

人/定点
 ○—○ 当年(石川県) — 前年(石川県)
 ×—× 当年(全国) - - - 平年(石川県)

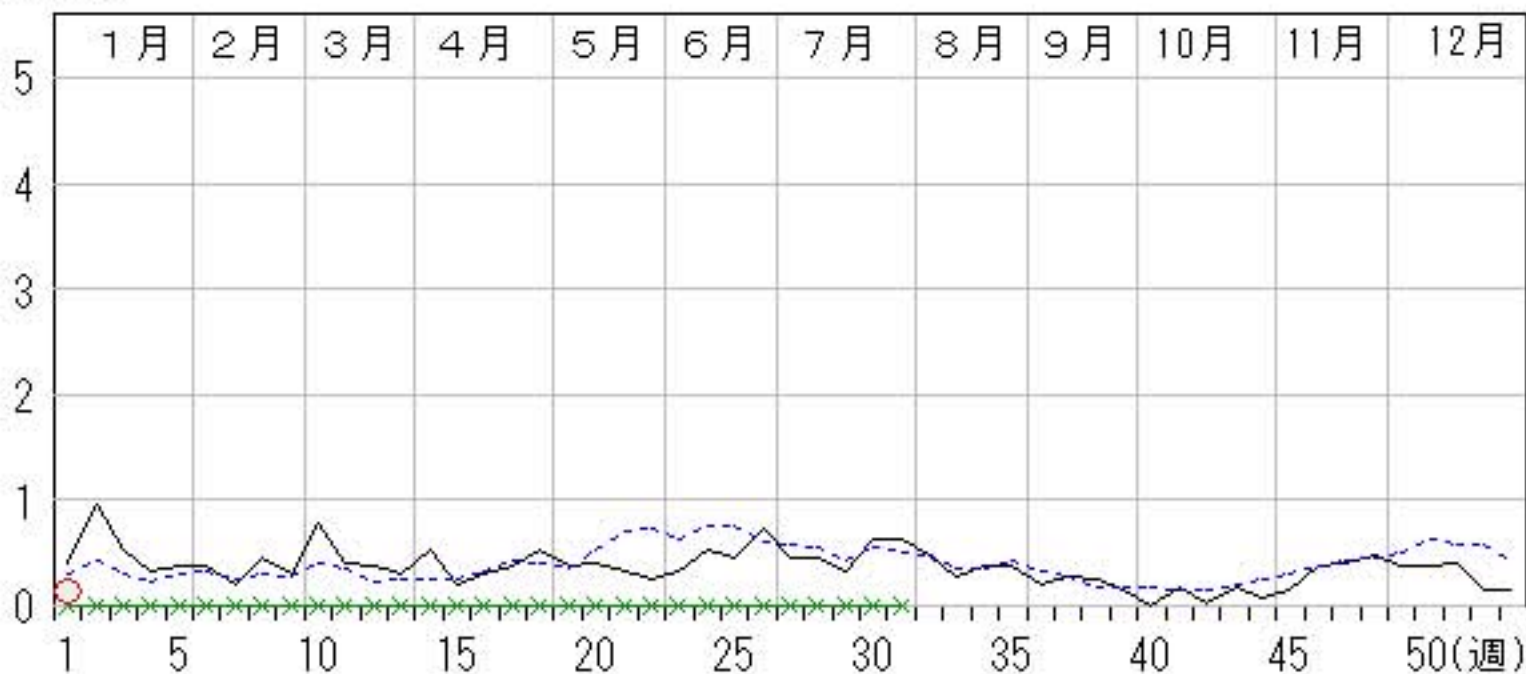

A群溶血性レンサ球菌咽頭炎

2009年50週～2010年1週

上段: 定点からの患者報告数
下段: 定点あたりの患者数

| | 50週 | 51週 | 52週 | 53週 | 1週 |
|------|-------------------|-------------------|-------------------|-------------------|-------------------|
| 石川県 | 28 0.97 | 26 0.90 | 28 0.97 | 14 0.48 | 38 1.31 |
| 金沢市 | 14 1.40 | 9 0.90 | 18 1.80 | 8 0.80 | 22 2.20 |
| 南加賀 | 6 1.00 | 3 0.50 | 2 0.33 | 4 0.67 | 7 1.17 |
| 石川中央 | 1 0.17 | 6 1.00 | 6 1.00 | 0 0.00 | 7 1.17 |
| 能登中部 | 4 1.00 | 6 1.50 | 2 0.50 | 2 0.50 | 1 0.25 |
| 能登北部 | 3 1.00 | 2 0.67 | 0 0.00 | 0 0.00 | 1 0.33 |

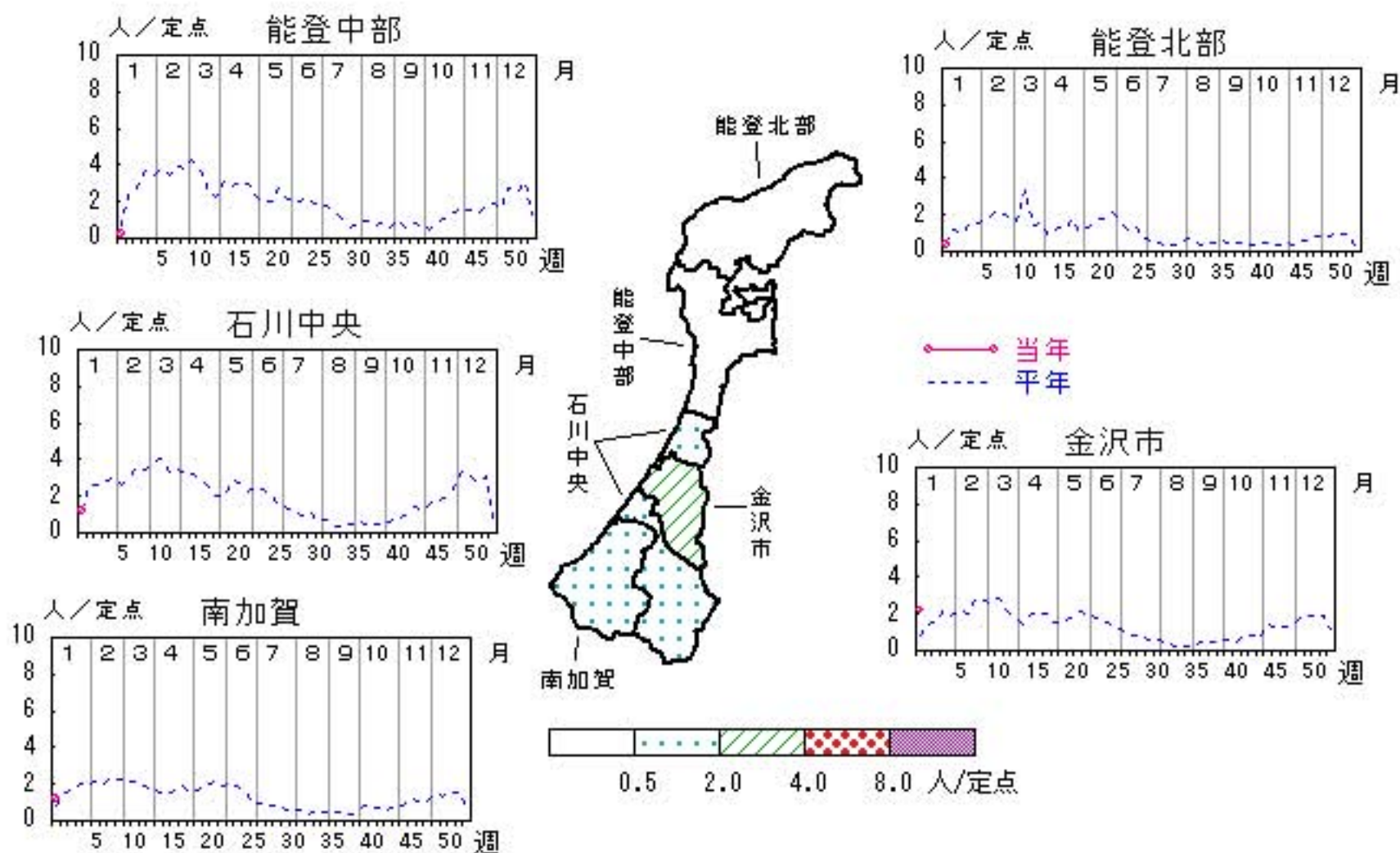

人/定点
 ○—○ 当年(石川県) — 前年(石川県)
 ×—× 当年(全国) - - - 平年(石川県)



感染性胃腸炎

2009年50週～2010年1週

上段: 定点からの患者報告数
下段: 定点あたりの患者数

| | 50週 | 51週 | 52週 | 53週 | 1週 |
|------|-------------|-------------|-------------|------------|-------------|
| 石川県 | 102 3.52 | 123 4.24 | 145 5.00 | 80 2.76 | 151 5.21 |
| 金沢市 | 48 4.80 | 65 6.50 | 79 7.90 | 36 3.60 | 55 5.50 |
| 南加賀 | 18 3.00 | 26 4.33 | 28 4.67 | 20 3.33 | 33 5.50 |
| 石川中央 | 32 5.33 | 28 4.67 | 35 5.83 | 18 3.00 | 51 8.50 |
| 能登中部 | 4 1.00 | 4 1.00 | 3 0.75 | 6 1.50 | 12 3.00 |
| 能登北部 | 0 0.00 | 0 0.00 | 0 0.00 | 0 0.00 | 0 0.00 |

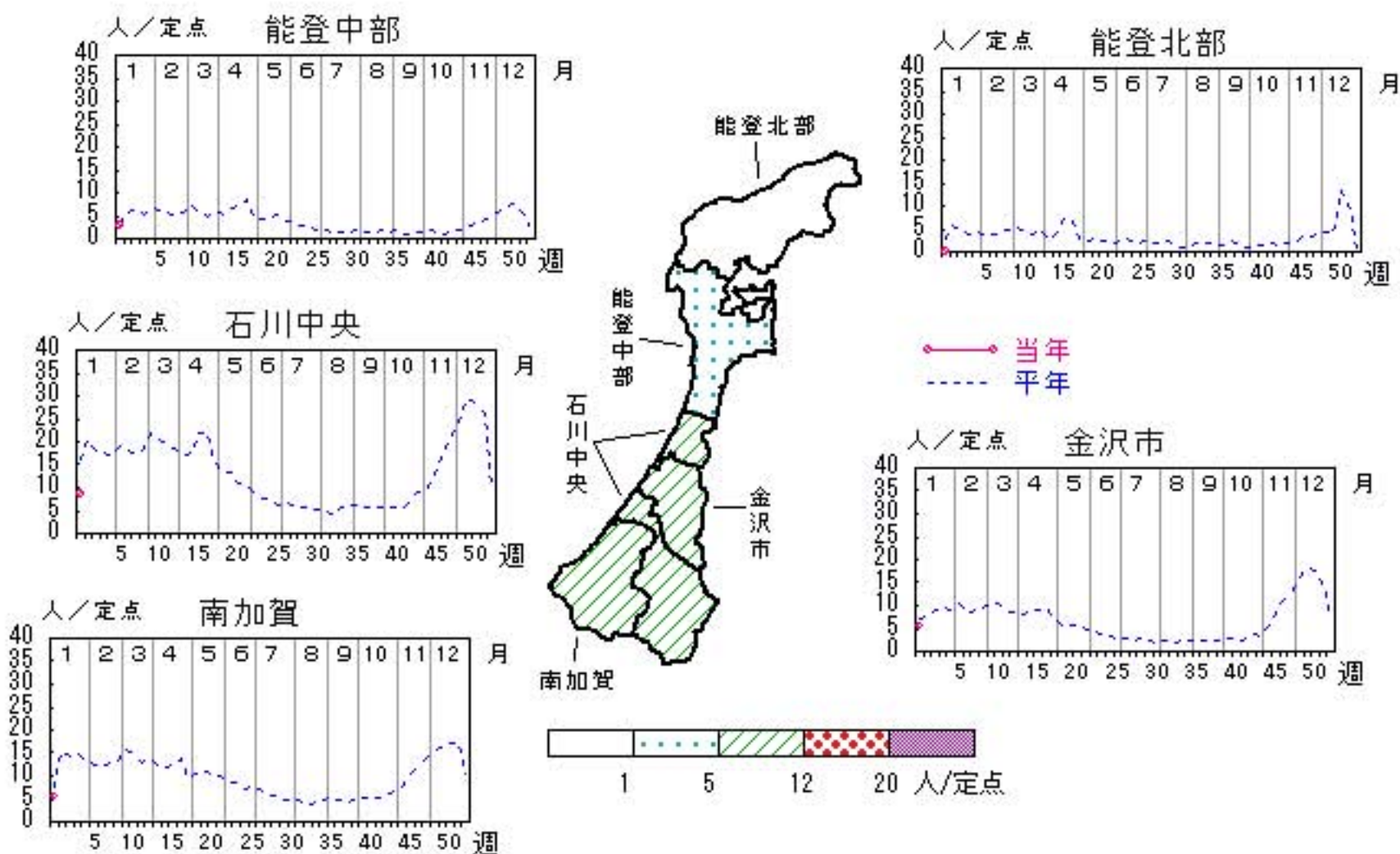

人/定点

○—○ 当年(石川県) — 前年(石川県)
 ×—× 当年(全国) - - - 平年(石川県)



水痘

2009年50週～2010年1週

上段:定点からの患者報告数
下段:定点あたりの患者数

| | 50週 | 51週 | 52週 | 53週 | 1週 |
|------|-------------------|-------------------|-------------------|-------------------|-------------------|
| 石川県 | 32 1.10 | 61 2.10 | 47 1.62 | 65 2.24 | 88 3.03 |
| 金沢市 | 12 1.20 | 24 2.40 | 14 1.40 | 37 3.70 | 34 3.40 |
| 南加賀 | 7 1.17 | 9 1.50 | 9 1.50 | 13 2.17 | 9 1.50 |
| 石川中央 | 6 1.00 | 21 3.50 | 18 3.00 | 12 2.00 | 42 7.00 |
| 能登中部 | 6 1.50 | 7 1.75 | 4 1.00 | 2 0.50 | 2 0.50 |
| 能登北部 | 1 0.33 | 0 0.00 | 2 0.67 | 1 0.33 | 1 0.33 |

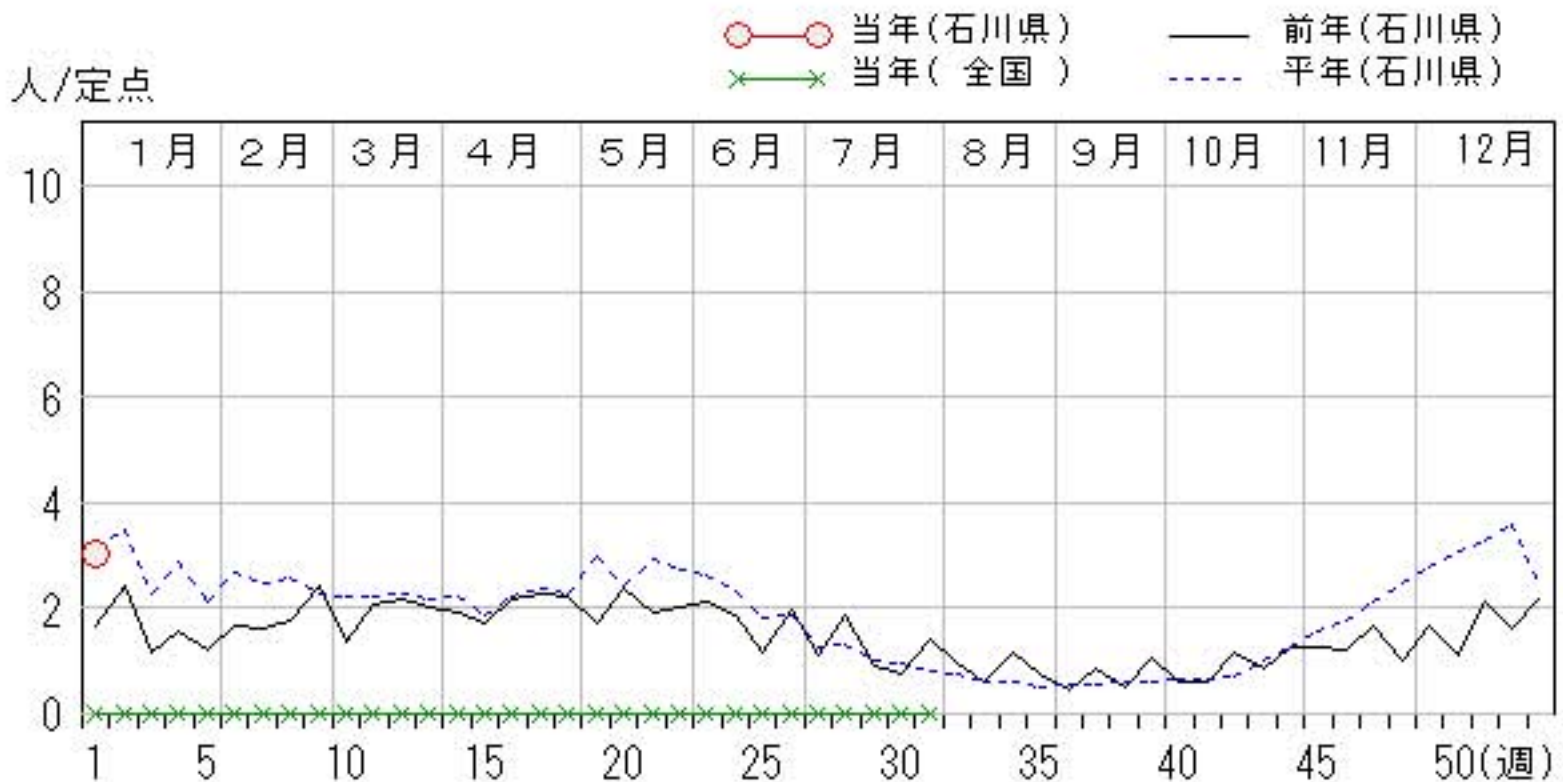
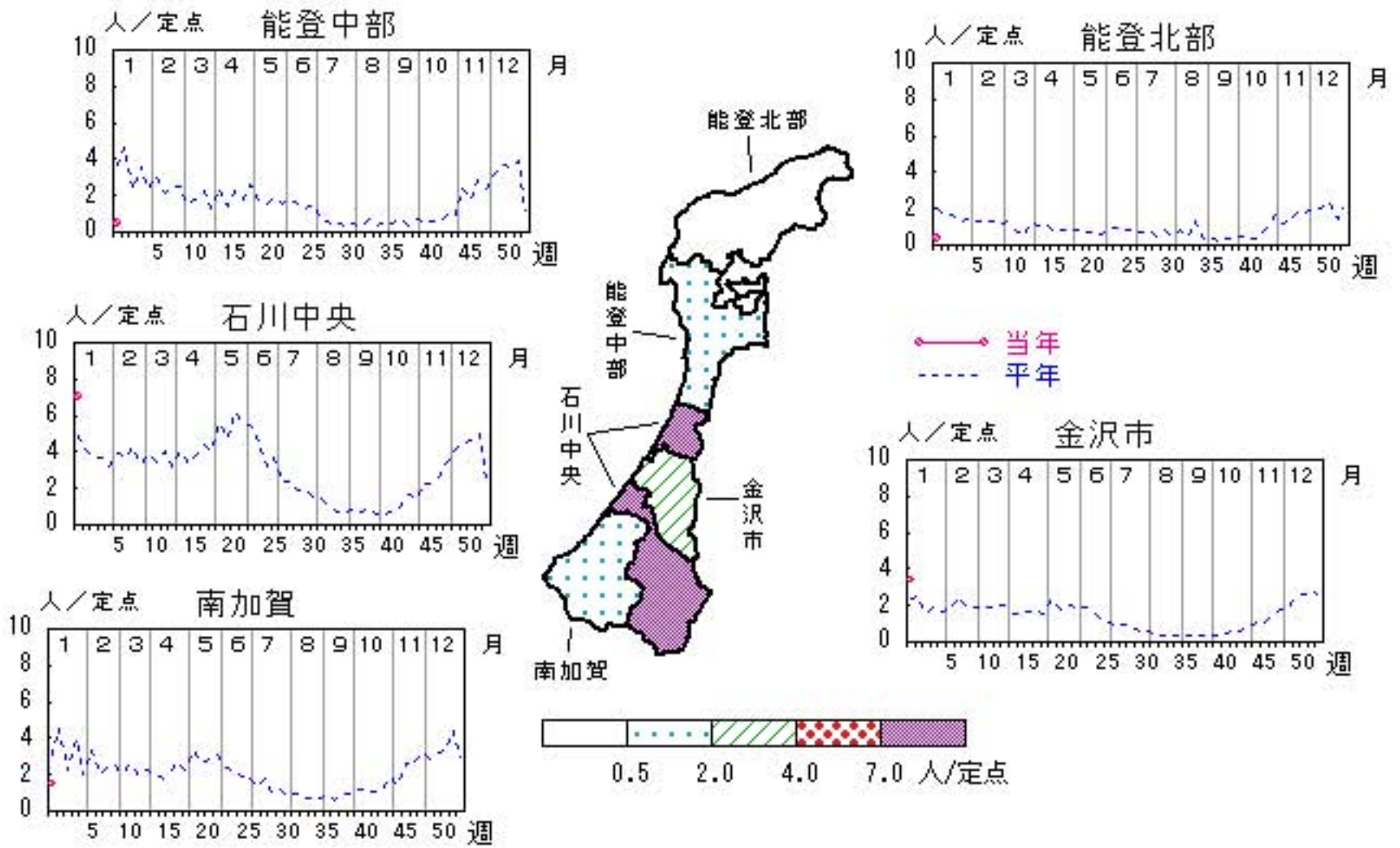

手足口病

2009年50週～2010年1週

上段:定点からの患者報告数
下段:定点あたりの患者数

| | 50週 | 51週 | 52週 | 53週 | 1週 |
|------|------------------|------------------|------------------|------------------|------------------|
| 石川県 | 1 0.03 | 5 0.17 | 0 0.00 | 0 0.00 | 3 0.10 |
| 金沢市 | 0 0.00 | 5 0.50 | 0 0.00 | 0 0.00 | 2 0.20 |
| 南加賀 | 0 0.00 | 0 0.00 | 0 0.00 | 0 0.00 | 0 0.00 |
| 石川中央 | 1 0.17 | 0 0.00 | 0 0.00 | 0 0.00 | 0 0.00 |
| 能登中部 | 0 0.00 | 0 0.00 | 0 0.00 | 0 0.00 | 0 0.00 |
| 能登北部 | 0 0.00 | 0 0.00 | 0 0.00 | 0 0.00 | 1 0.33 |

人/定点 能登中部



人/定点 能登北部

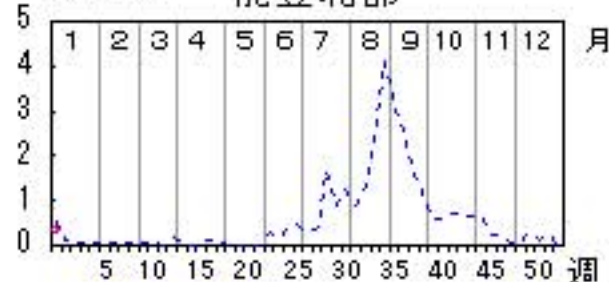

人/定点 石川中央



人/定点 金沢市



人/定点 南加賀



○—○ 当年(石川県) — 前年(石川県)
×—× 当年(全国) - - - 平年(石川県)

人/定点

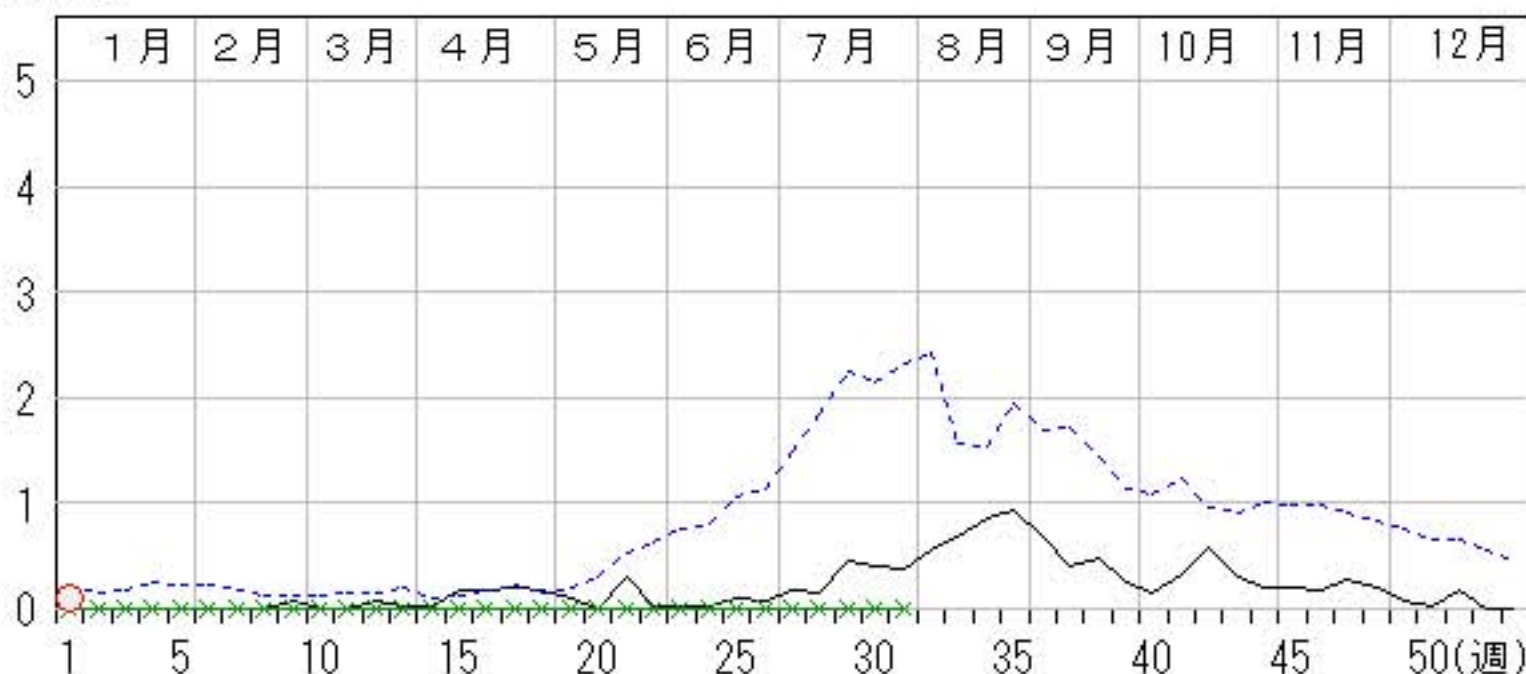

突発性発しん

2009年50週～2010年1週

上段: 定点からの患者報告数
下段: 定点あたりの患者数

| | 50週 | 51週 | 52週 | 53週 | 1週 |
|------|-------------------|-------------------|------------------|------------------|------------------|
| 石川県 | 11 0.38 | 14 0.48 | 9 0.31 | 6 0.21 | 9 0.31 |
| 金沢市 | 4 0.40 | 7 0.70 | 1 0.10 | 4 0.40 | 2 0.20 |
| 南加賀 | 2 0.33 | 2 0.33 | 3 0.50 | 0 0.00 | 3 0.50 |
| 石川中央 | 4 0.67 | 5 0.83 | 4 0.67 | 1 0.17 | 3 0.50 |
| 能登中部 | 0 0.00 | 0 0.00 | 1 0.25 | 0 0.00 | 0 0.00 |
| 能登北部 | 1 0.33 | 0 0.00 | 0 0.00 | 1 0.33 | 1 0.33 |

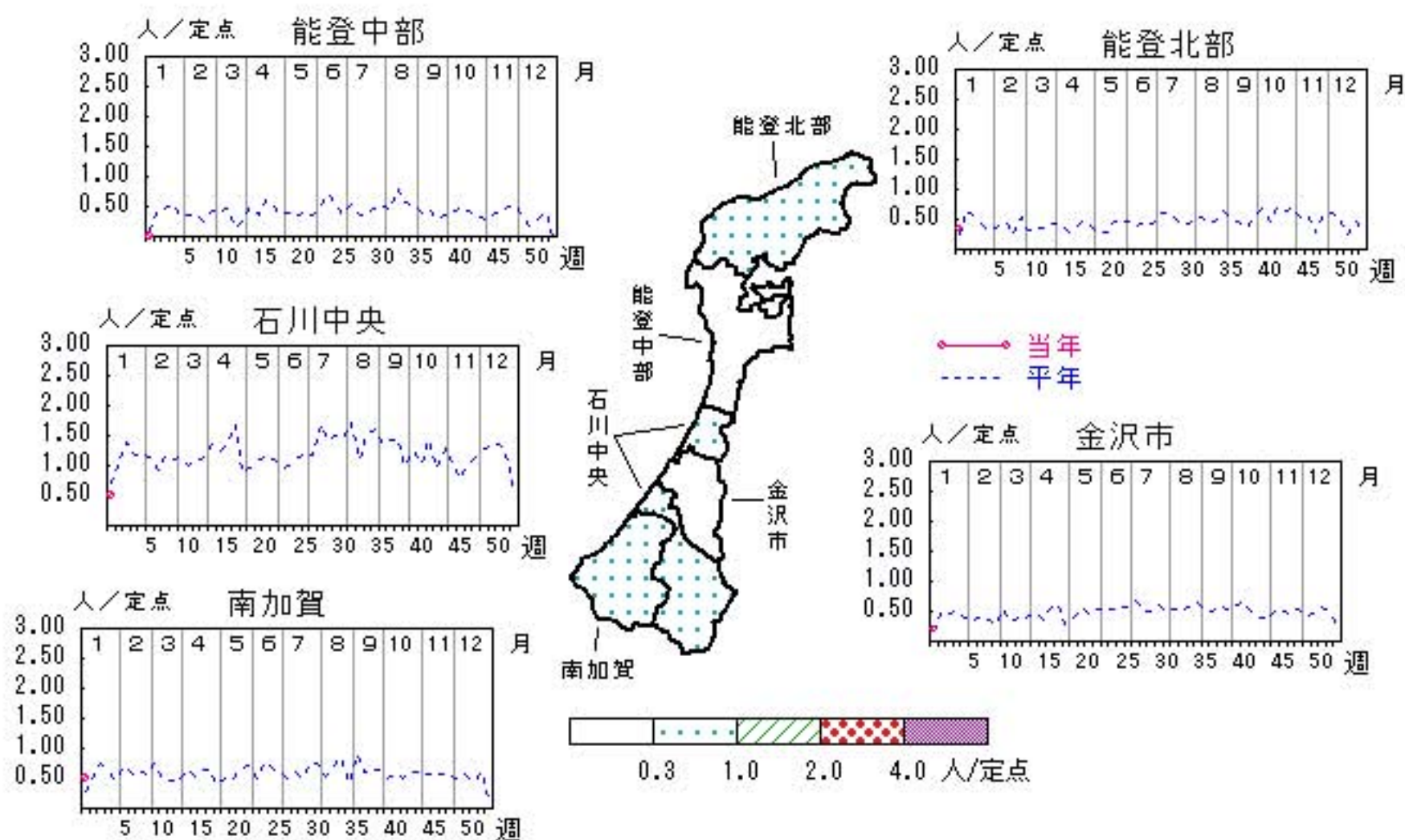

人/定点

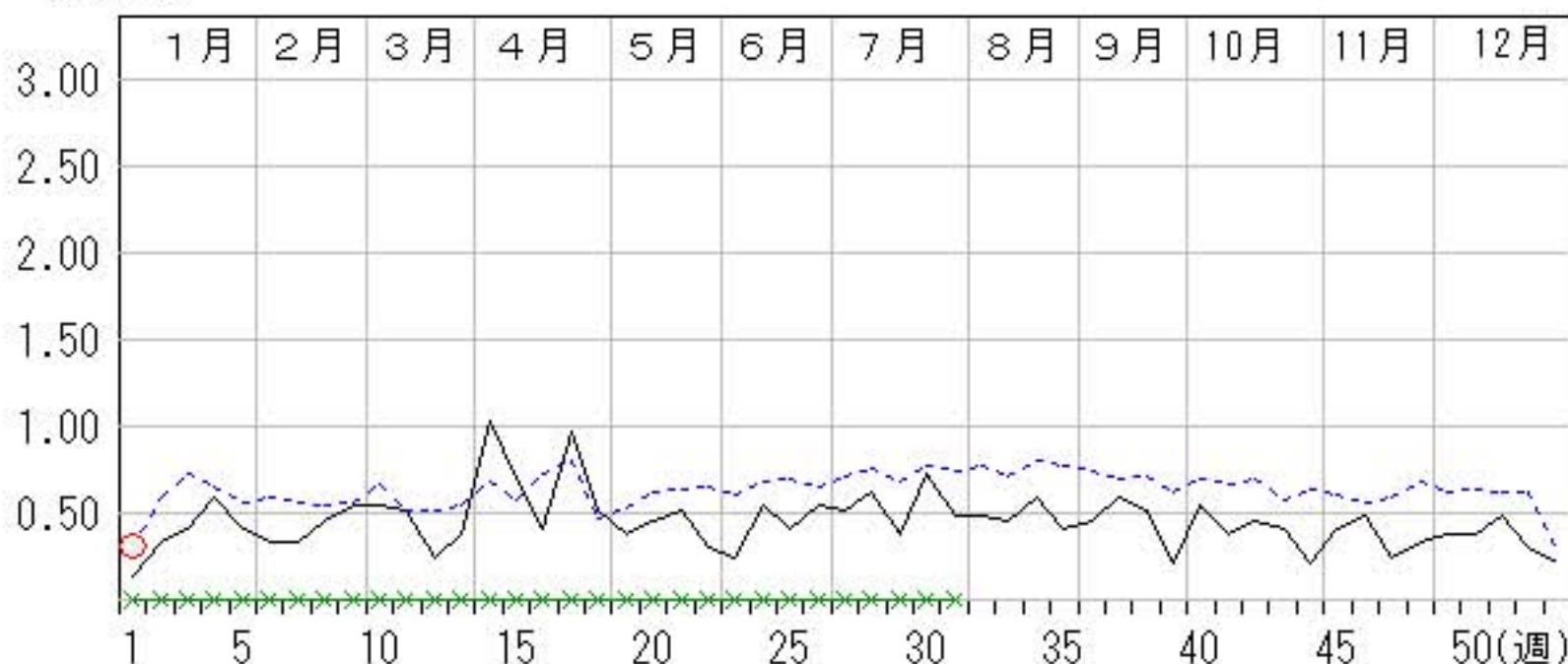

ヘルパンギーナ

2009年50週～2010年1週

上段: 定点からの患者報告数
下段: 定点あたりの患者数

| | 50週 | 51週 | 52週 | 53週 | 1週 |
|------|------------------|------------------|------------------|------------------|------------------|
| 石川県 | 0 0.00 | 1 0.03 | 0 0.00 | 0 0.00 | 0 0.00 |
| 金沢市 | 0 0.00 | 0 0.00 | 0 0.00 | 0 0.00 | 0 0.00 |
| 南加賀 | 0 0.00 | 1 0.17 | 0 0.00 | 0 0.00 | 0 0.00 |
| 石川中央 | 0 0.00 | 0 0.00 | 0 0.00 | 0 0.00 | 0 0.00 |
| 能登中部 | 0 0.00 | 0 0.00 | 0 0.00 | 0 0.00 | 0 0.00 |
| 能登北部 | 0 0.00 | 0 0.00 | 0 0.00 | 0 0.00 | 0 0.00 |

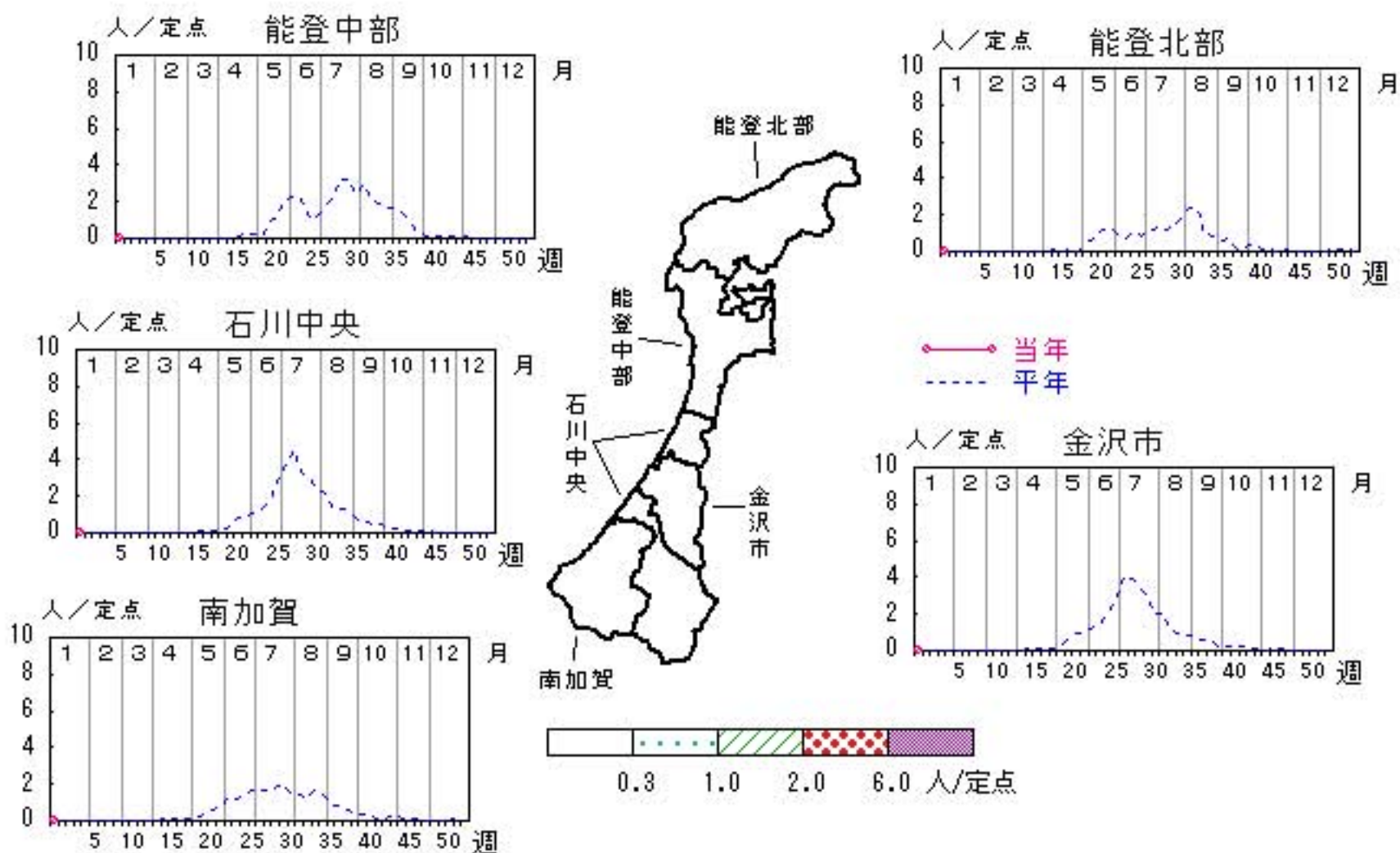

人/定点

○—○ 当年(石川県) — 前年(石川県)
×—× 当年(全国) - - - 平年(石川県)

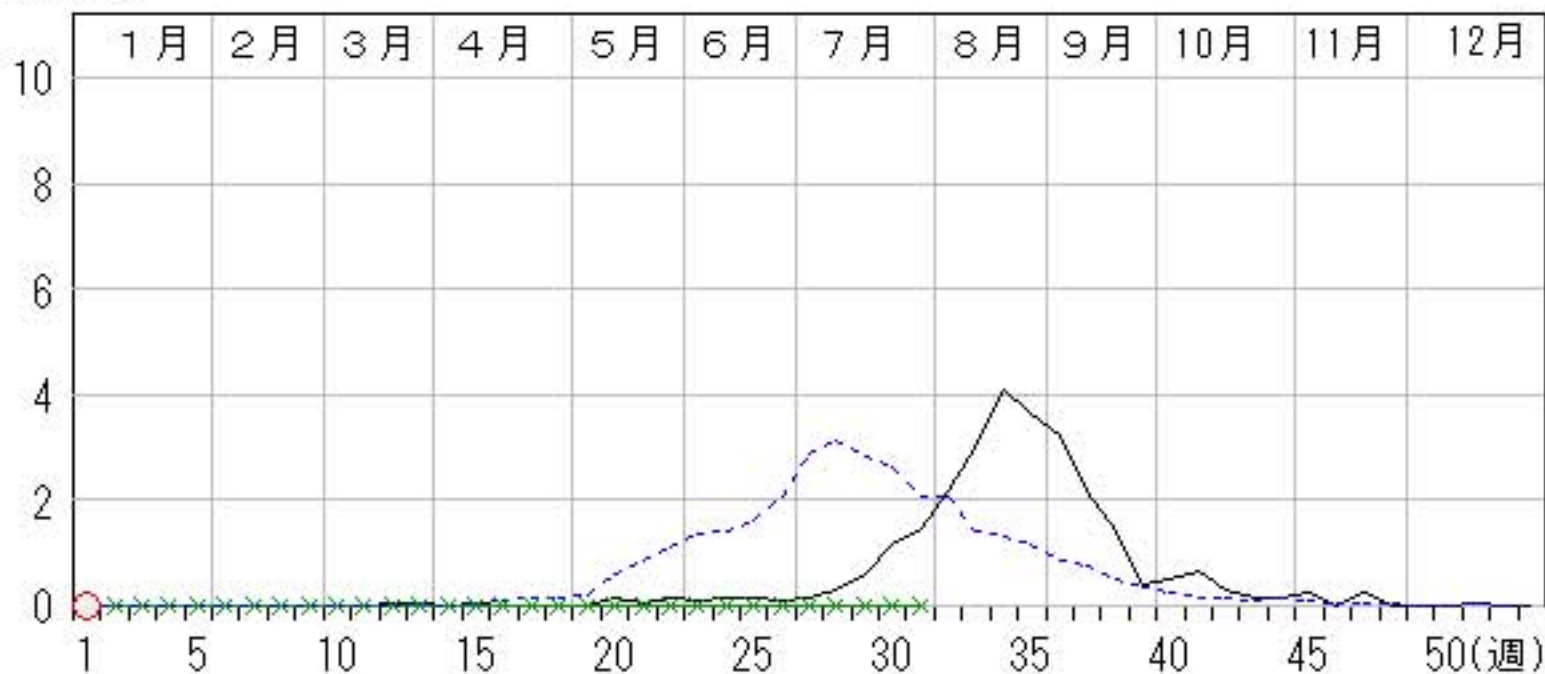

流行性耳下腺炎

2009年50週～2010年1週

上段:定点からの患者報告数
下段:定点あたりの患者数

| | 50週 | 51週 | 52週 | 53週 | 1週 |
|------|-------------------|-------------------|-------------------|-------------------|-------------------|
| 石川県 | 25 0.86 | 25 0.86 | 36 1.24 | 21 0.72 | 28 0.97 |
| 金沢市 | 3 0.30 | 2 0.20 | 8 0.80 | 5 0.50 | 6 0.60 |
| 南加賀 | 11 1.83 | 14 2.33 | 4 0.67 | 7 1.17 | 5 0.83 |
| 石川中央 | 10 1.67 | 5 0.83 | 24 4.00 | 7 1.17 | 11 1.83 |
| 能登中部 | 0 0.00 | 0 0.00 | 0 0.00 | 2 0.50 | 6 1.50 |
| 能登北部 | 1 0.33 | 4 1.33 | 0 0.00 | 0 0.00 | 0 0.00 |

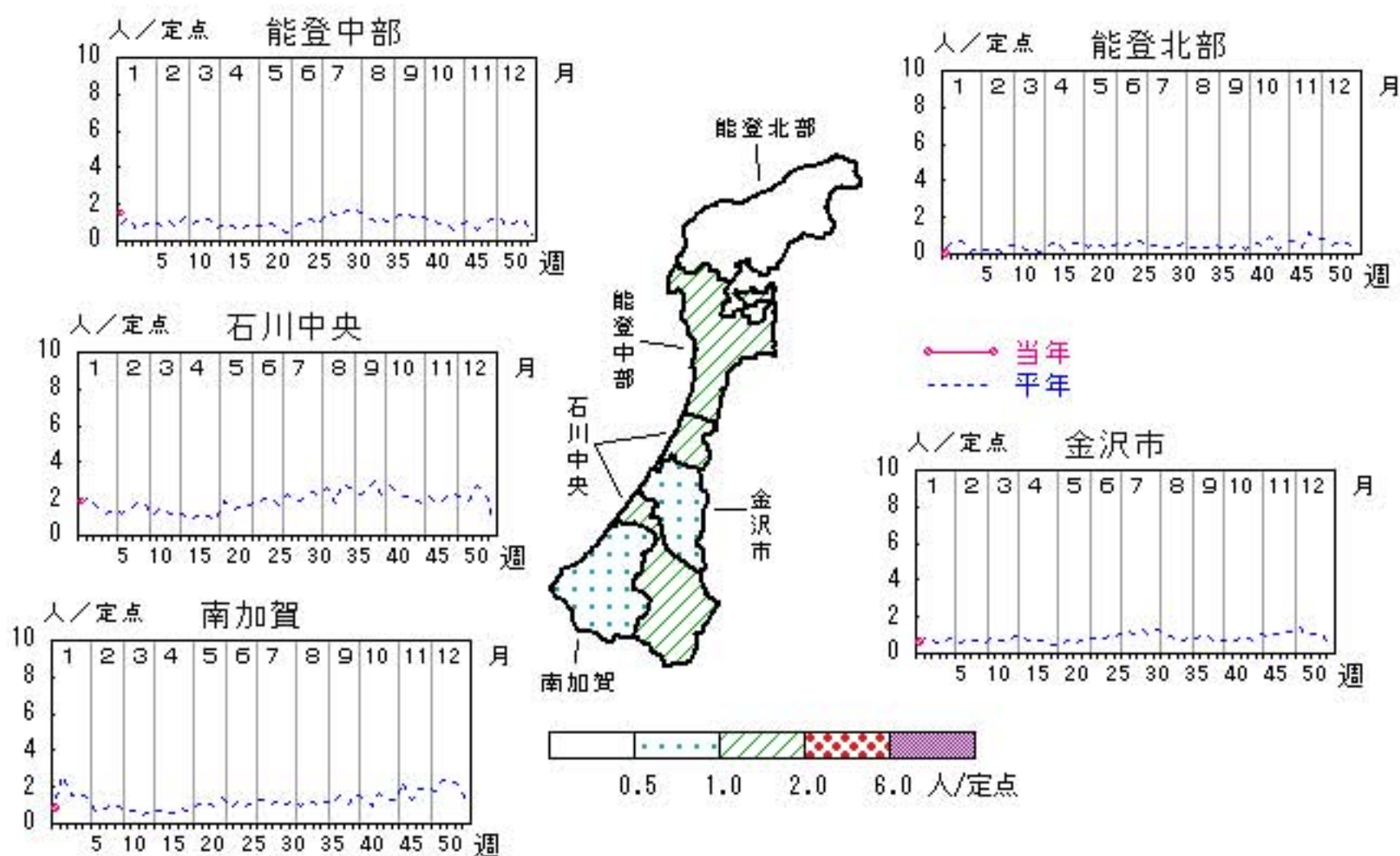

人/定点

○—○ 当年(石川県) — 前年(石川県)
 ×—× 当年(全国) - - - 平年(石川県)



流行性角結膜炎

2009年50週～2010年1週

上段:定点からの患者報告数
下段:定点あたりの患者数

| | 50週 | 51週 | 52週 | 53週 | 1週 |
|------|------------------|------------------|------------------|------------------|------------------|
| 石川県 | 4 0.57 | 1 0.14 | 1 0.14 | 1 0.14 | 0 0.00 |
| 金沢市 | 0 0.00 | 0 0.00 | 0 0.00 | 1 0.33 | 0 0.00 |
| 南加賀 | 0 0.00 | 0 0.00 | 0 0.00 | 0 0.00 | 0 0.00 |
| 石川中央 | 2 2.00 | 1 1.00 | 0 0.00 | 0 0.00 | 0 0.00 |
| 能登中部 | 0 0.00 | 0 0.00 | 0 0.00 | 0 0.00 | 0 0.00 |
| 能登北部 | 2 2.00 | 0 0.00 | 1 1.00 | 0 0.00 | 0 0.00 |

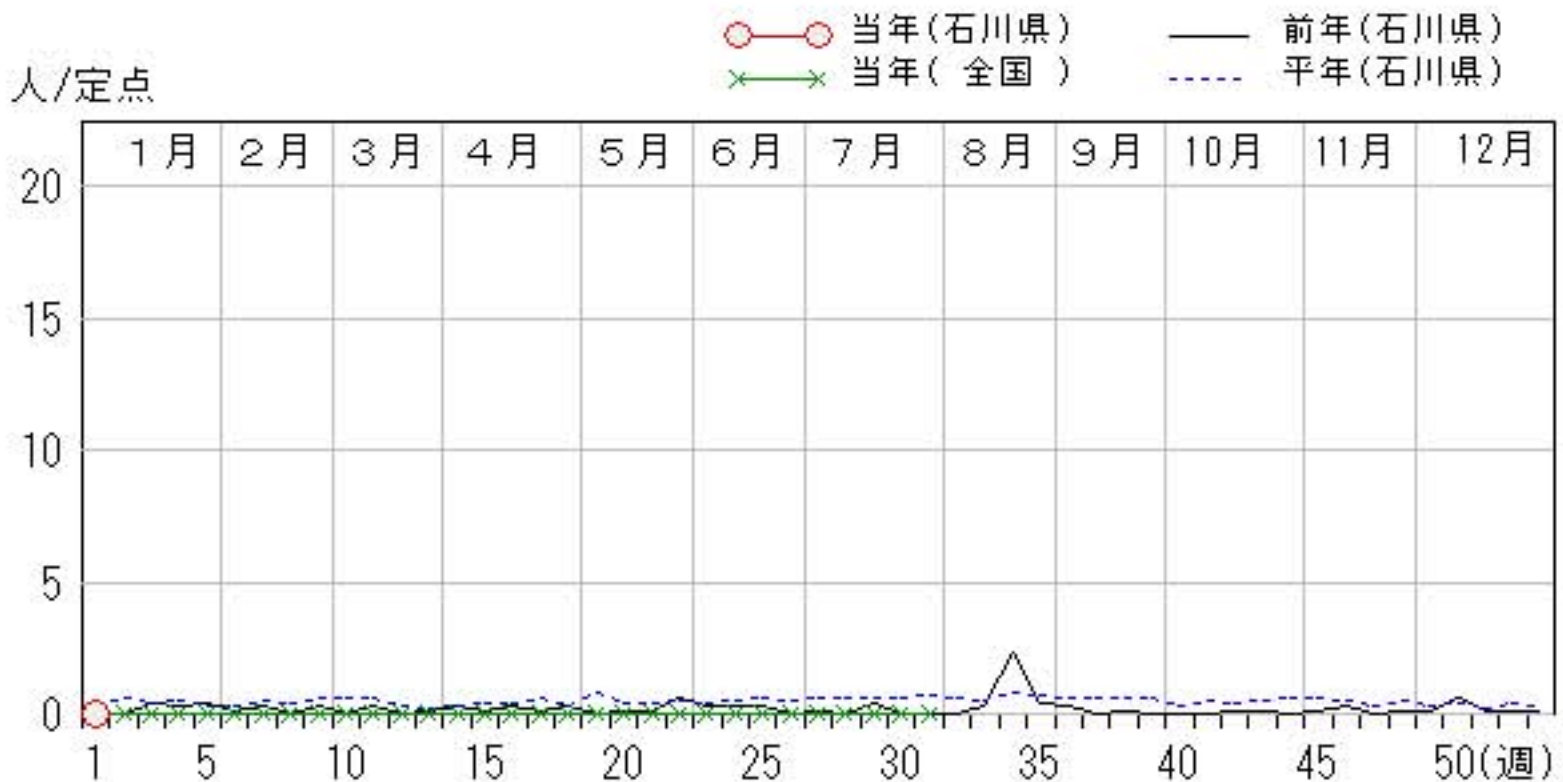
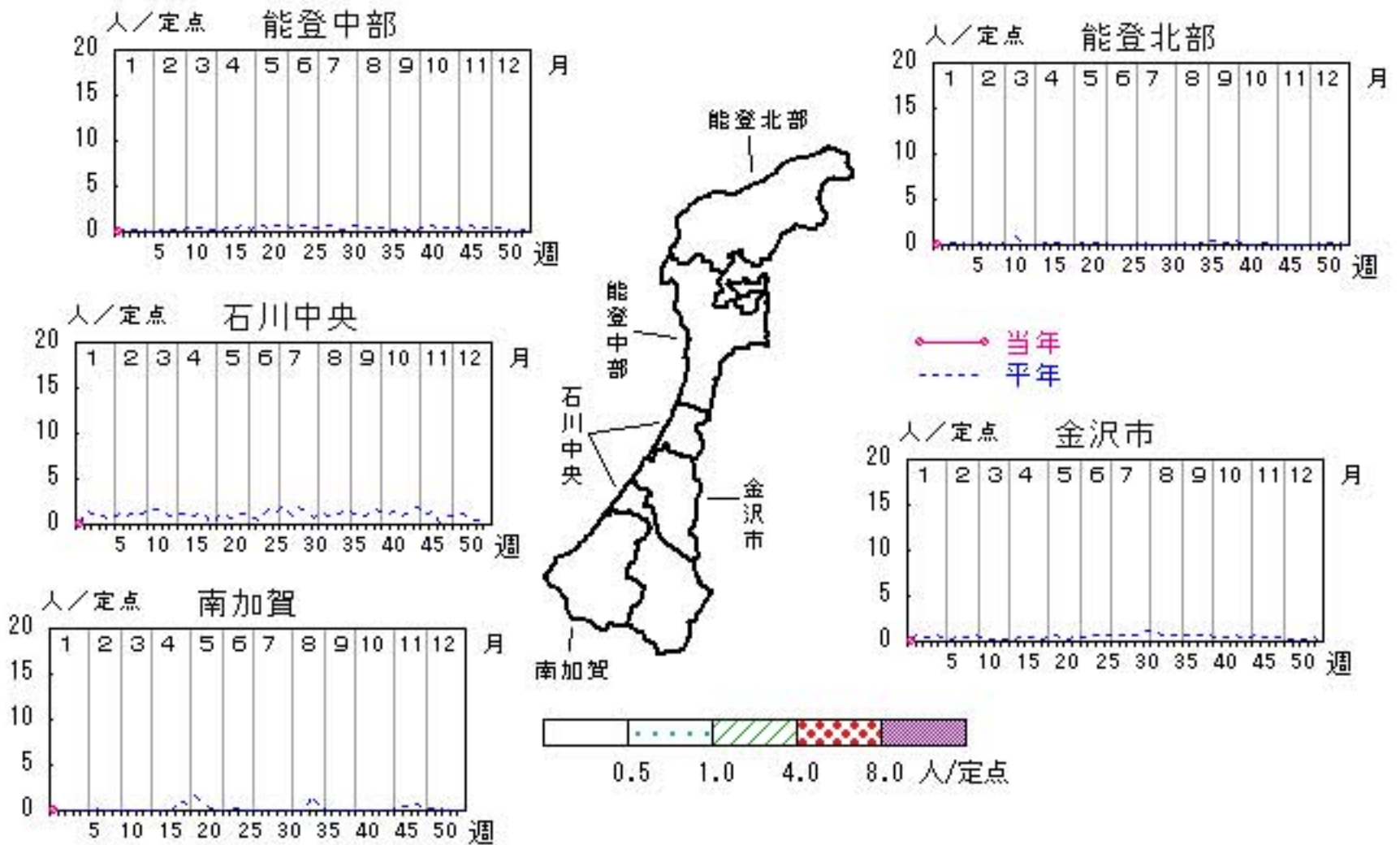

細菌性髄膜炎

2009年50週～2010年1週

上段: 定点からの患者報告数
下段: 定点あたりの患者数

| | 50週 | 51週 | 52週 | 53週 | 1週 |
|------|-----------|-----------|-----------|-----------|-----------|
| 石川県 | 1 0.20 | 0 0.00 | 0 0.00 | 0 0.00 | 0 0.00 |
| 金沢市 | 0 0.00 | 0 0.00 | 0 0.00 | 0 0.00 | 0 0.00 |
| 南加賀 | 1 1.00 | 0 0.00 | 0 0.00 | 0 0.00 | 0 0.00 |
| 石川中央 | 0 0.00 | 0 0.00 | 0 0.00 | 0 0.00 | 0 0.00 |
| 能登中部 | 0 0.00 | 0 0.00 | 0 0.00 | 0 0.00 | 0 0.00 |
| 能登北部 | 0 0.00 | 0 0.00 | 0 0.00 | 0 0.00 | 0 0.00 |

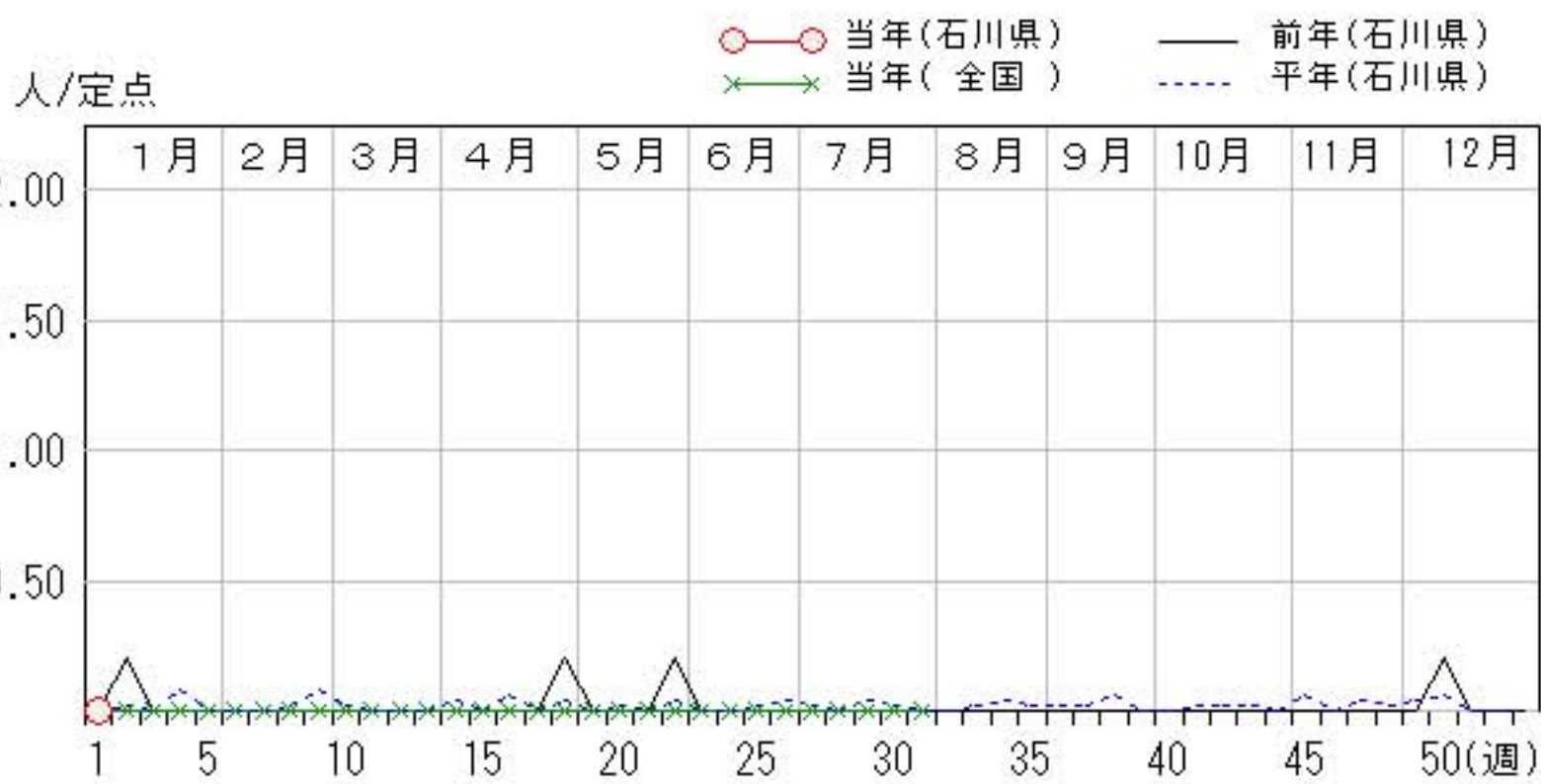
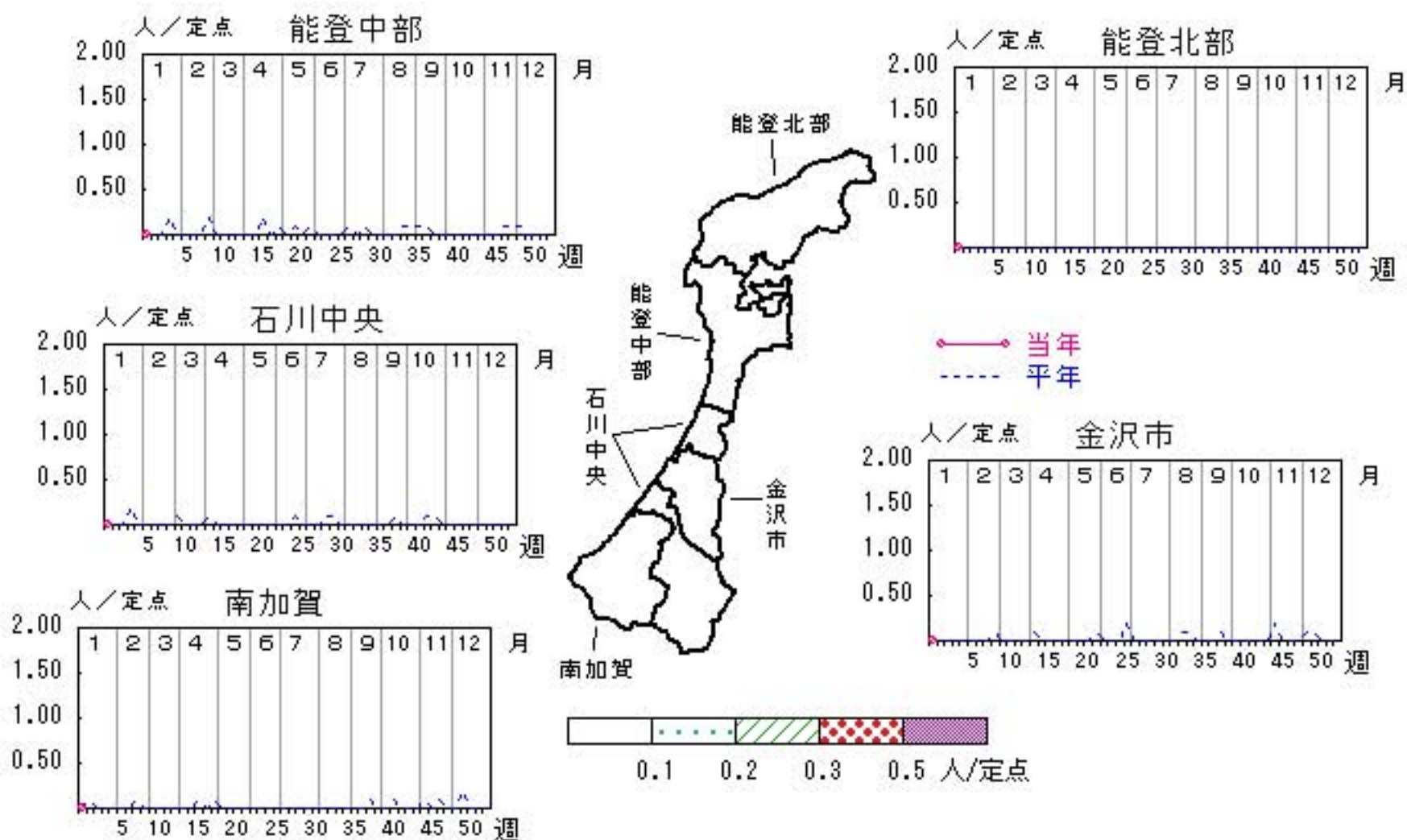

マイコプラズマ肺炎

2009年50週～2010年1週

上段: 定点からの患者報告数
下段: 定点あたりの患者数

| | 50週 | 51週 | 52週 | 53週 | 1週 |
|------|------------------|------------------|------------------|------------------|------------------|
| 石川県 | 4 0.80 | 2 0.40 | 2 0.40 | 3 0.60 | 4 0.80 |
| 金沢市 | 0 0.00 | 0 0.00 | 0 0.00 | 0 0.00 | 0 0.00 |
| 南加賀 | 4 4.00 | 2 2.00 | 1 1.00 | 3 3.00 | 4 4.00 |
| 石川中央 | 0 0.00 | 0 0.00 | 1 1.00 | 0 0.00 | 0 0.00 |
| 能登中部 | 0 0.00 | 0 0.00 | 0 0.00 | 0 0.00 | 0 0.00 |
| 能登北部 | 0 0.00 | 0 0.00 | 0 0.00 | 0 0.00 | 0 0.00 |

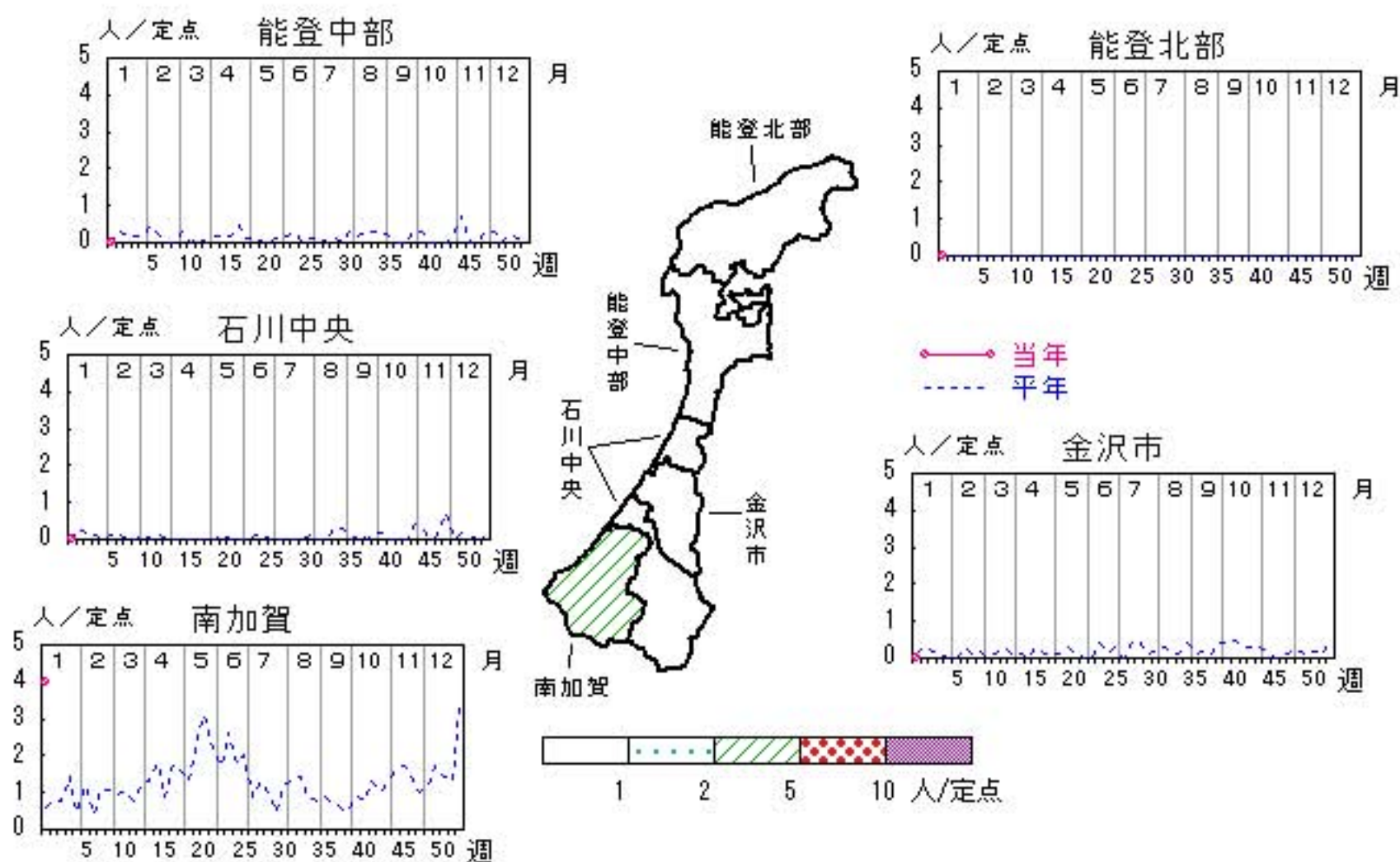

人/定点
 ○—○ 当年(石川県) — 前年(石川県)
 ×—× 当年(全国) - - - 平年(石川県)



疾病別・年齢階級別報告患者数 2010年 第1週(石川県)

| インフルエンザ | インフルエンザ | 小児科 | RSウイルス感染症 | 咽頭結膜熱 | A群溶血性レンサ球菌咽頭炎 | 感染性胃腸炎 | 水痘 | 手足口病 | 伝染性紅斑 | 突発性発しん | 百日咳 | ヘルパンギーナ | 流行性耳下腺炎 | 眼科・基幹 | 急性出血性結膜炎 | 流行性角結膜炎 | 細菌性髄膜炎 | 無菌性髄膜炎 | マイコプラズマ肺炎 | クラミジア肺炎 (オウム病除く) |
|---------|---------|---------|-----------|-------|---------------|--------|----|------|-------|--------|-----|---------|---------|---------|----------|---------|--------|--------|-----------|---------------------|
| 計 | 266 | 計 | 8 | 4 | 38 | 151 | 88 | 3 | | 9 | | | 28 | 計 | | | | | | 4 |
| ～5ヶ月 | 2 | ～5ヶ月 | 1 | | | 4 | | | | | | | | ～5ヶ月 | | | | | | |
| ～11ヶ月 | 4 | ～11ヶ月 | 1 | 1 | | 13 | 3 | | | 6 | | | | ～11ヶ月 | | | | | | |
| 1歳 | 11 | 1歳 | 6 | 2 | | 17 | 16 | 2 | | 2 | | | 3 | 1歳 | | | | | | |
| 2歳 | 14 | 2歳 | | 1 | 6 | 19 | 18 | | | 1 | | | 2 | 2歳 | | | | | 1 | |
| 3歳 | 18 | 3歳 | | | 4 | 16 | 21 | | | | | | 6 | 3歳 | | | | | | |
| 4歳 | 10 | 4歳 | | | 8 | 18 | 13 | | | | | | 5 | 4歳 | | | | | | |
| 5歳 | 13 | 5歳 | | | 5 | 19 | 7 | 1 | | | | | 4 | 5歳 | | | | | 1 | |
| 6歳 | 15 | 6歳 | | | 6 | 10 | 4 | | | | | | 6 | 6歳 | | | | | | |
| 7歳 | 10 | 7歳 | | | 3 | 7 | 2 | | | | | | | 7歳 | | | | | | |
| 8歳 | 9 | 8歳 | | | 3 | 7 | 1 | | | | | | 2 | 8歳 | | | | | | |
| 9歳 | 6 | 9歳 | | | 1 | 2 | | | | | | | | 9歳 | | | | | | |
| 10歳～14歳 | 28 | 10歳～14歳 | | | 1 | 7 | 3 | | | | | | | 10歳～14歳 | | | | | | |
| 15歳～19歳 | 21 | 15歳～19歳 | | | | 2 | | | | | | | | 15歳～19歳 | | | | | | |
| 20歳～29歳 | 45 | 20歳以上 | | | 1 | 10 | | | | | | | | 20歳～29歳 | | | | | 1 | |
| 30歳～39歳 | 24 | | | | | | | | | | | | | 30歳～39歳 | | | | | | |
| 40歳～49歳 | 17 | | | | | | | | | | | | | 40歳～49歳 | | | | | | |
| 50歳～59歳 | 11 | | | | | | | | | | | | | 50歳～59歳 | | | | | | |
| 60歳～69歳 | 4 | | | | | | | | | | | | | 60歳～69歳 | | | | | | |
| 70歳～79歳 | 2 | | | | | | | | | | | | | 70歳以上 | | | | | | 1 |
| 80歳以上 | 2 | | | | | | | | | | | | | | | | | | | |

平成22年 感染症週報(インフルエンザ・小児科) 推移表

人

| 週 | 期間 | 定点数 | | 501 | 600 | 601 | 602 | 603 | 604 | 605 | 606 | 607 | 608 | 610 | 612 |
|---|------------|-------------------|------------------|-------------|-------------------|-----------|-------------------------------|------------|-----|----------|-----------|-----------|-----|-----------------|-----------------|
| | | 5 ル エン ザ | 6 小 児 科 | インフル エンザ | RSウ イルス 感染症 | 咽頭結 膜熱 | A群溶 血性レ ンサ球 菌咽頭 炎 | 感染性 胃腸炎 | 水痘 | 手足口 病 | 伝染性 紅斑 | 突発性 発疹 | 百日咳 | ヘルパ ン ギーナ | 流行性 耳下腺 炎 |
| 1 | 1. 4~ 1.10 | 48 | 29 | 266 | 8 | 4 | 38 | 151 | 88 | 3 | | 9 | | | 28 |
| | 合 計 | | | 266 | 8 | 4 | 38 | 151 | 88 | 3 | | 9 | | | 28 |

B

平成22年 感染症週報(インフルエンザ・小児科) 推移表 定点当たり患者発生数

人/定点

| 週 | 期間 | 定点数 | | 501 | 600 | 601 | 602 | 603 | 604 | 605 | 606 | 607 | 608 | 610 | 612 |
|---|------------|-------------------|------------------|-------------|-------------------|-----------|-------------------------------|------------|------|----------|-----------|-----------|-----|-----------------|-----------------|
| | | 5 ル エン ザ | 6 小 児 科 | インフル エンザ | RSウ イルス 感染症 | 咽頭結 膜熱 | A群溶 血性レ ンサ球 菌咽頭 炎 | 感染性 胃腸炎 | 水痘 | 手足口 病 | 伝染性 紅斑 | 突発性 発疹 | 百日咳 | ヘルパ ン ギーナ | 流行性 耳下腺 炎 |
| 1 | 1. 4~ 1.10 | 48 | 29 | 5.54 | 0.28 | 0.14 | 1.31 | 5.21 | 3.03 | 0.10 | | 0.31 | | | 0.97 |
| | 合 計 | | | 5.54 | 0.28 | 0.14 | 1.31 | 5.21 | 3.03 | 0.10 | | 0.31 | | | 0.97 |

平成22年 感染症週報(眼科・基幹) 推移表

人

| 週 | 期間 | 定点数 | | 701 | 702 | 902 | 903 | 904 | 905 |
|---|------------|---------|---------|----------|---------|--------|--------|-----------|---------|
| | | 7 眼科 | 9 基幹 | 急性出血性結膜炎 | 流行性角結膜炎 | 細菌性髄膜炎 | 無菌性髄膜炎 | マイコプラズマ肺炎 | クラミジア肺炎 |
| 1 | 1. 4～ 1.10 | 7 | 5 | | | | | 4 | |
| | 合計 | | | | | | | 4 | |

B

平成22年 感染症週報(眼科・基幹) 推移表 定点当たり患者発生数

人/定点

| 週 | 期間 | 定点数 | | 701 | 702 | 902 | 903 | 904 | 905 |
|---|------------|---------|---------|----------|---------|--------|--------|-----------|---------|
| | | 7 眼科 | 9 基幹 | 急性出血性結膜炎 | 流行性角結膜炎 | 細菌性髄膜炎 | 無菌性髄膜炎 | マイコプラズマ肺炎 | クラミジア肺炎 |
| 1 | 1. 4～ 1.10 | 7 | 5 | | | | | 0.80 | |
| | 合計 | | | | | | | 0.80 | |