

性器クラミジア感染症

2007年7月~11月

上段:定点からの患者報告数
下段:定点あたりの患者数

| | 7月 | 8月 | 9月 | 10月 | 11月 |
|------|-------------------|-------------------|-------------------|-------------------|-------------------|
| 石川県 | 19 1.90 | 12 1.20 | 17 1.70 | 10 1.00 | 16 1.60 |
| 金沢市 | 14 4.67 | 7 2.33 | 9 3.00 | 5 1.67 | 9 3.00 |
| 南加賀 | 3 1.50 | 0 0.00 | 1 0.50 | 0 0.00 | 0 0.00 |
| 石川中央 | 2 1.00 | 3 1.50 | 3 1.50 | 4 2.00 | 2 1.00 |
| 能登中部 | 0 0.00 | 2 1.00 | 4 2.00 | 1 0.50 | 5 2.50 |
| 能登北部 | 0 0.00 | 0 0.00 | 0 0.00 | 0 0.00 | 0 0.00 |

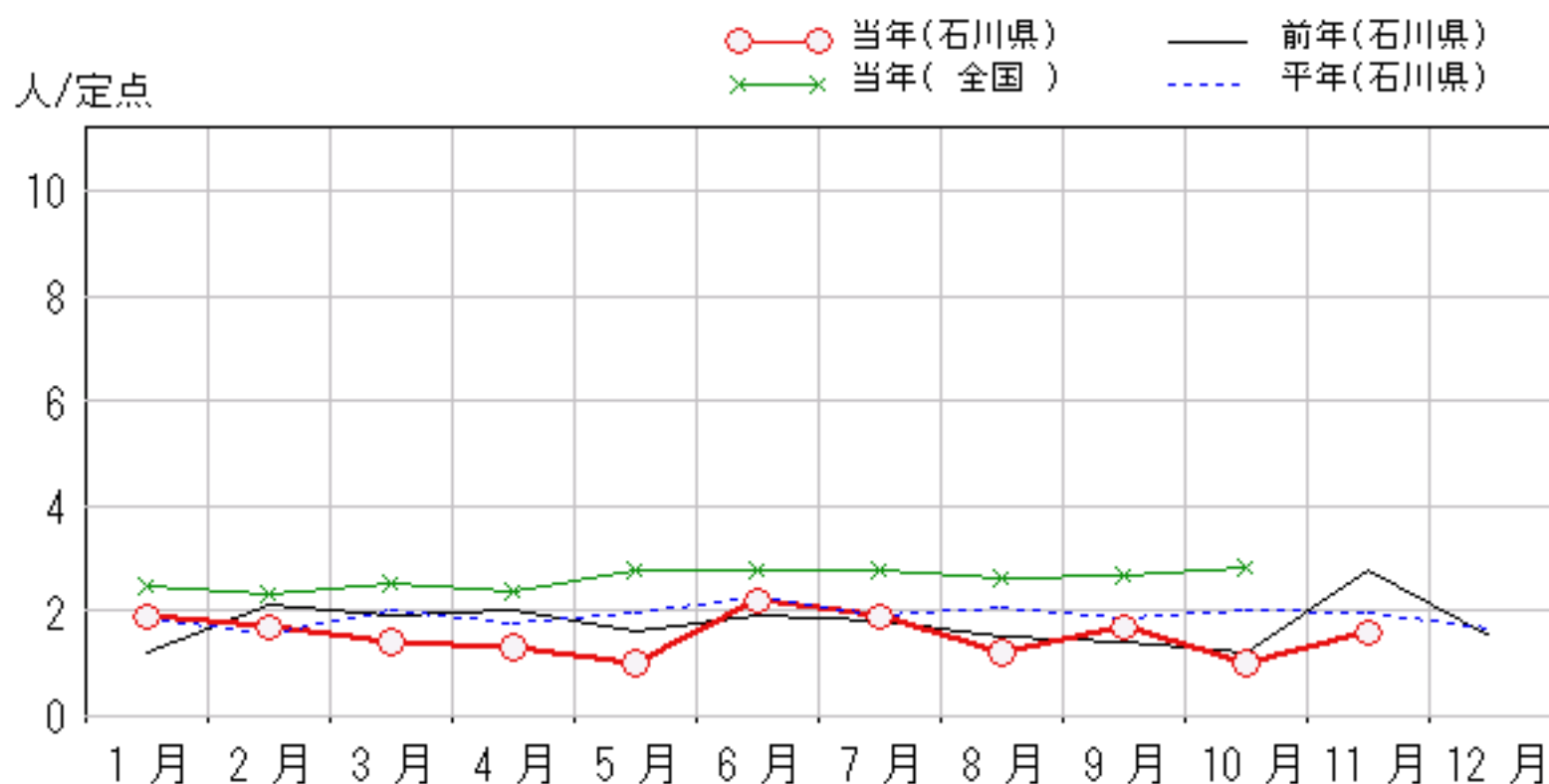
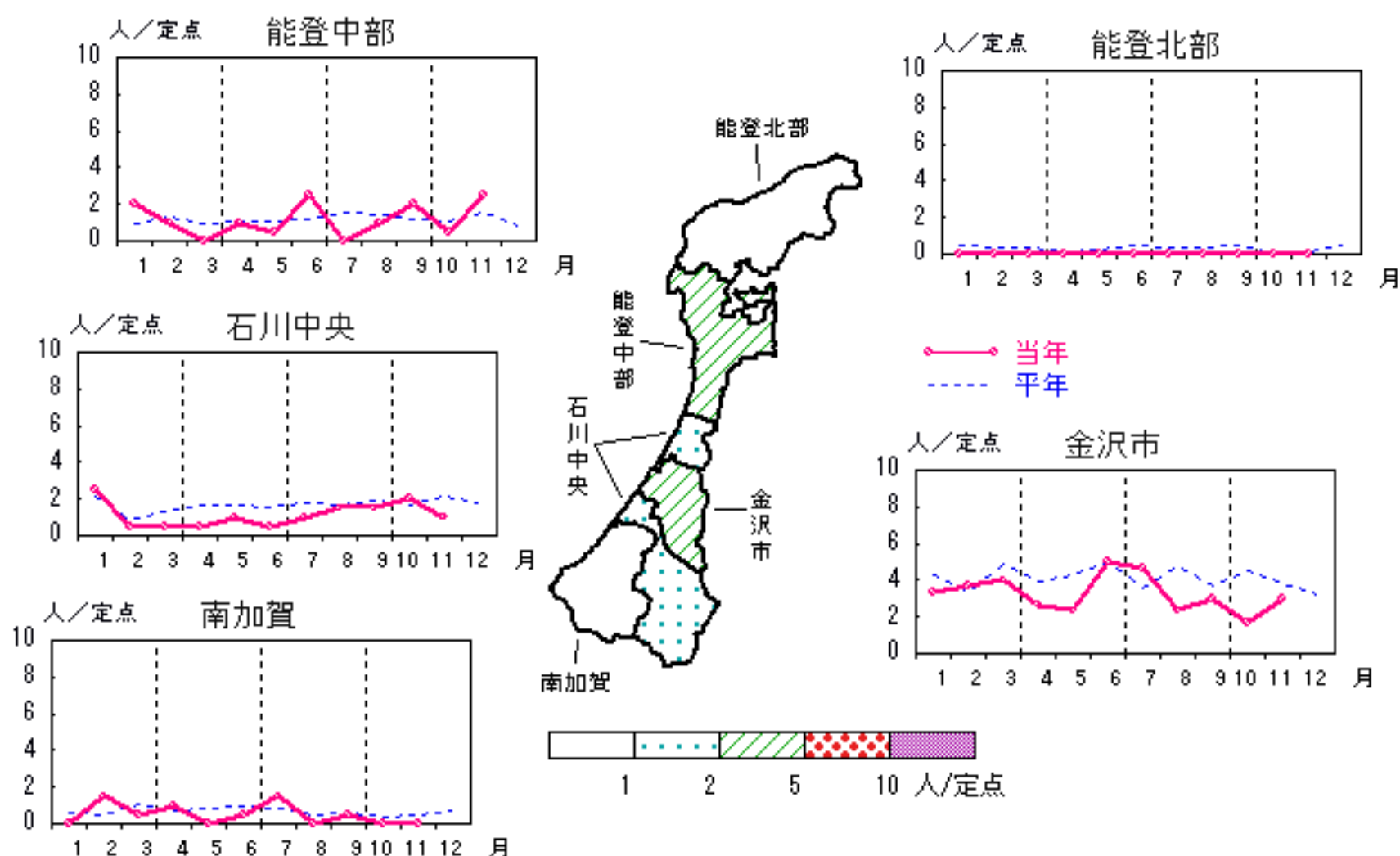

性器ヘルペスウイルス感染症

2007年 7月～11月

上段: 定点からの患者報告数
下段: 定点あたりの患者数

| | 7月 | 8月 | 9月 | 10月 | 11月 |
|------|------------------|------------------|------------------|------------------|------------------|
| 石川県 | 8 0.80 | 3 0.30 | 7 0.70 | 6 0.60 | 4 0.40 |
| 金沢市 | 6 2.00 | 1 0.33 | 5 1.67 | 3 1.00 | 3 1.00 |
| 南加賀 | 1 0.50 | 0 0.00 | 0 0.00 | 0 0.00 | 0 0.00 |
| 石川中央 | 1 0.50 | 2 1.00 | 2 1.00 | 3 1.50 | 0 0.00 |
| 能登中部 | 0 0.00 | 0 0.00 | 0 0.00 | 0 0.00 | 1 0.50 |
| 能登北部 | 0 0.00 | 0 0.00 | 0 0.00 | 0 0.00 | 0 0.00 |

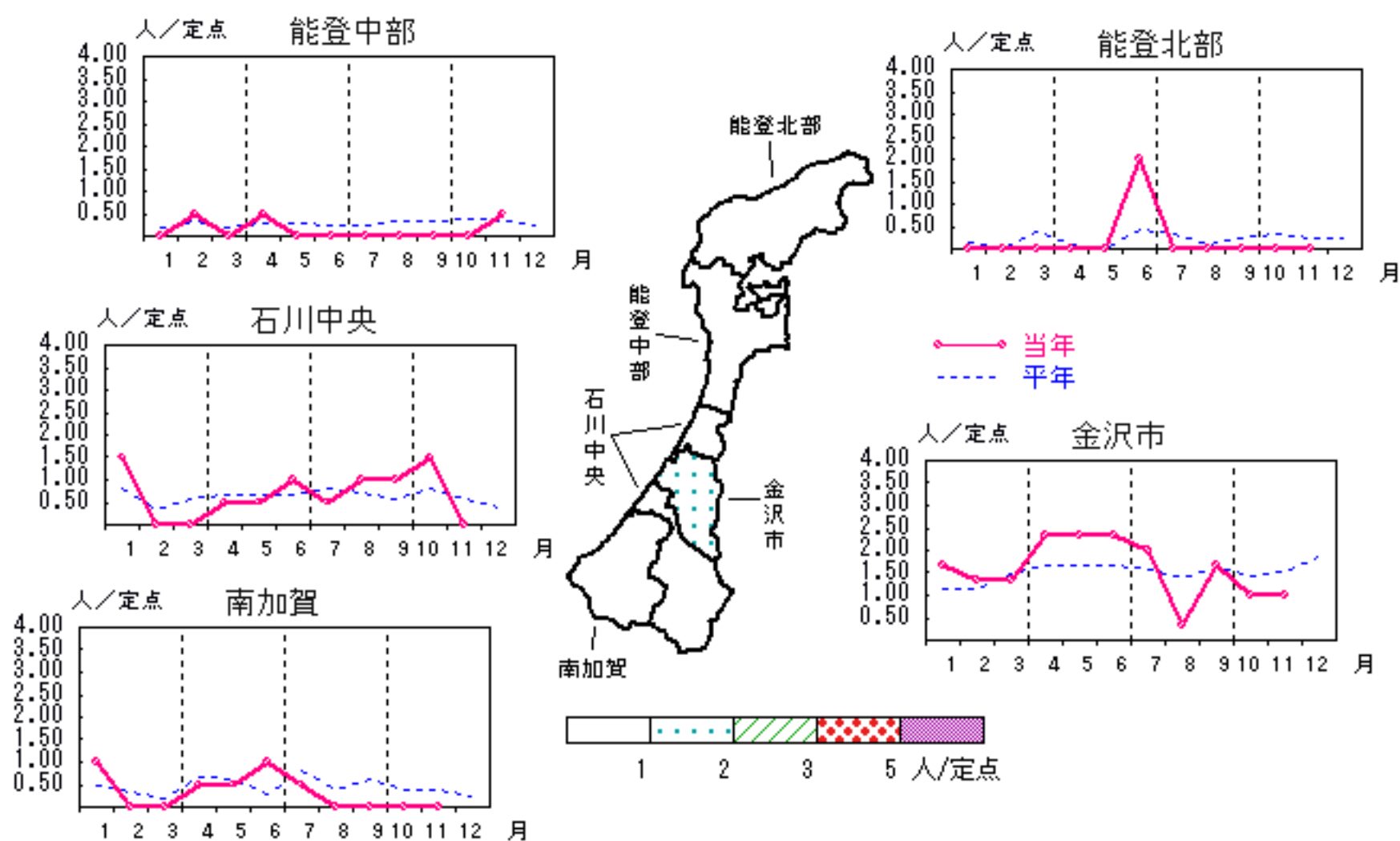

人/定点
 ○ 当年(石川県) — 前年(石川県)
 × 当年(全国) - - - 平年(石川県)

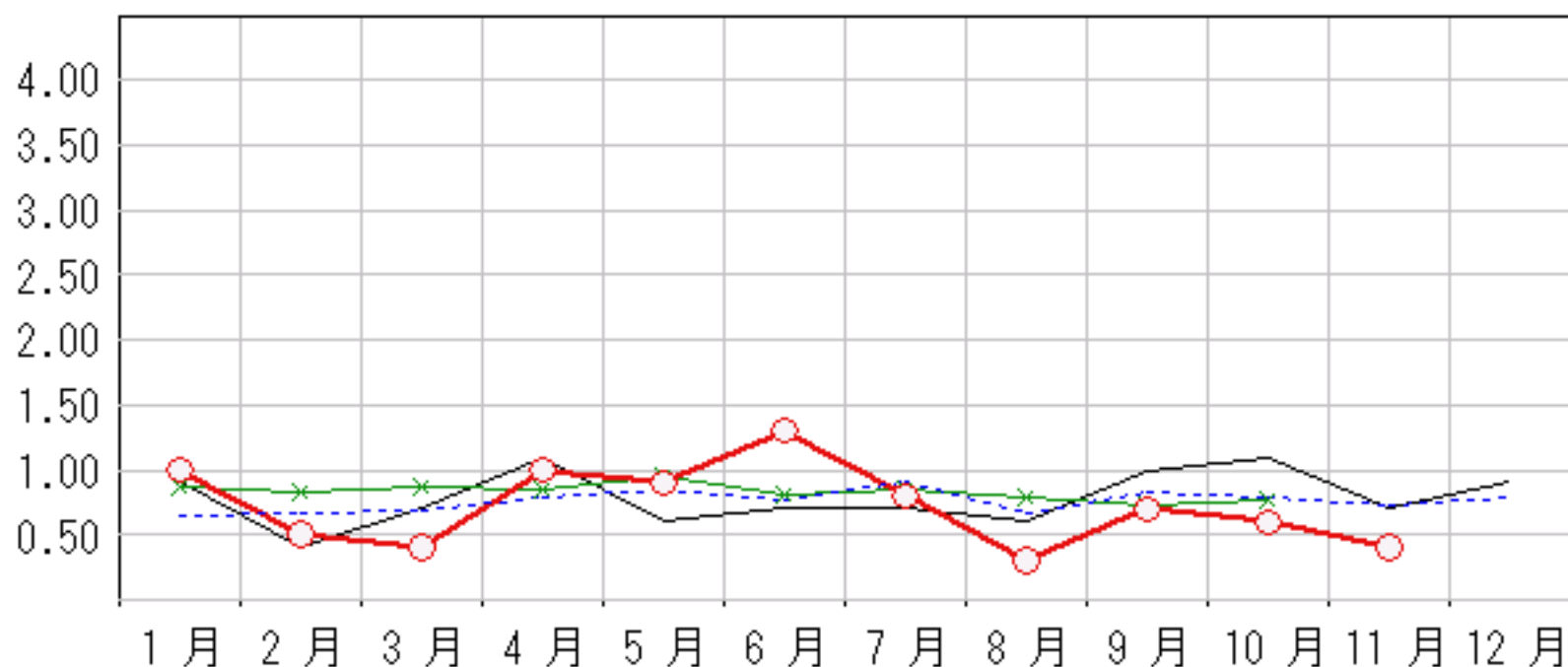

尖圭コンジローマ

2007年7月~11月

上段:定点からの患者報告数
下段:定点あたりの患者数

| | 7月 | 8月 | 9月 | 10月 | 11月 |
|------|------------------|------------------|------------------|------------------|------------------|
| 石川県 | 2 0.20 | 1 0.10 | 5 0.50 | 5 0.50 | 0 0.00 |
| 金沢市 | 1 0.33 | 0 0.00 | 3 1.00 | 1 0.33 | 0 0.00 |
| 南加賀 | 0 0.00 | 0 0.00 | 0 0.00 | 0 0.00 | 0 0.00 |
| 石川中央 | 1 0.50 | 0 0.00 | 0 0.00 | 4 2.00 | 0 0.00 |
| 能登中部 | 0 0.00 | 0 0.00 | 0 0.00 | 0 0.00 | 0 0.00 |
| 能登北部 | 0 0.00 | 1 1.00 | 2 2.00 | 0 0.00 | 0 0.00 |

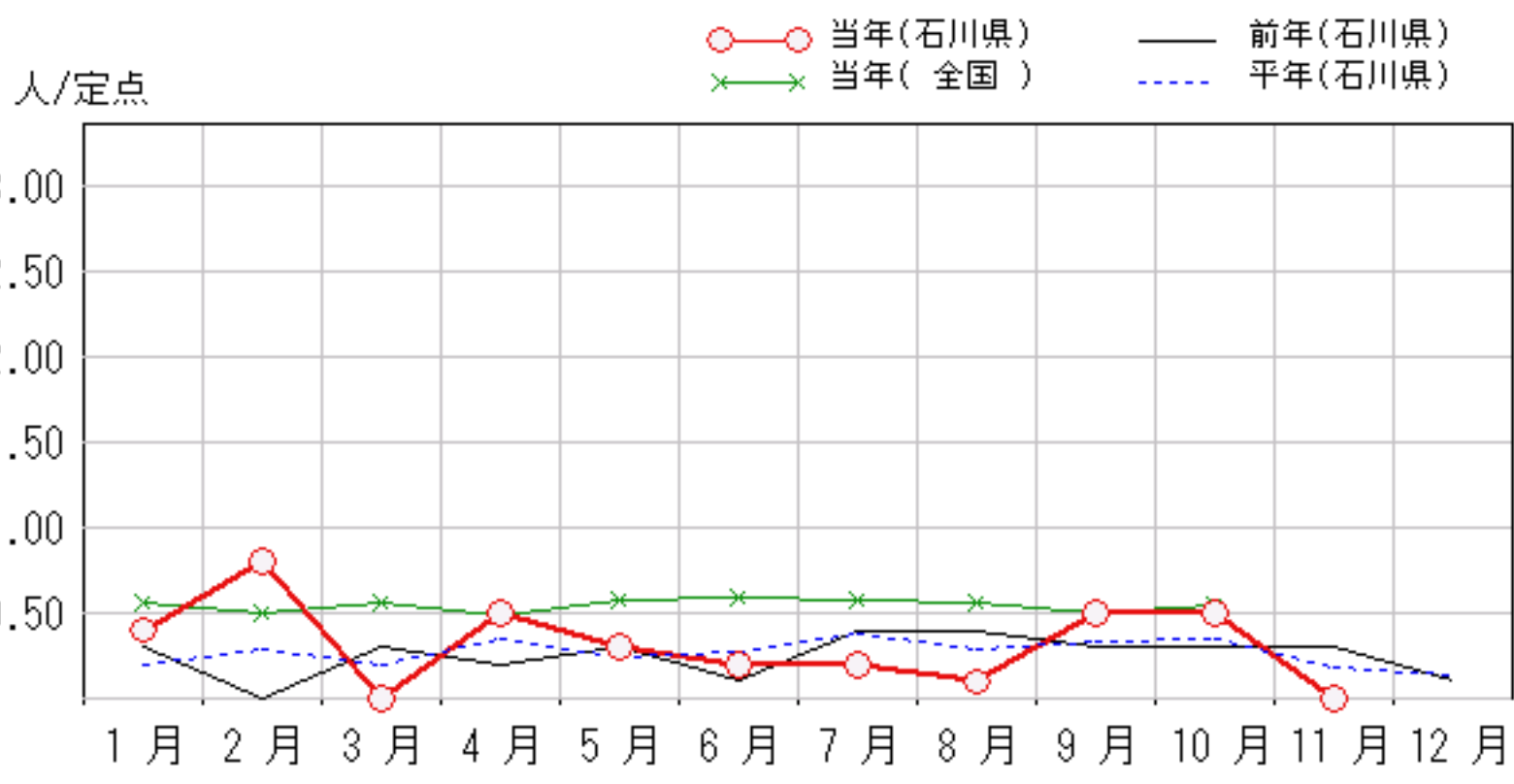
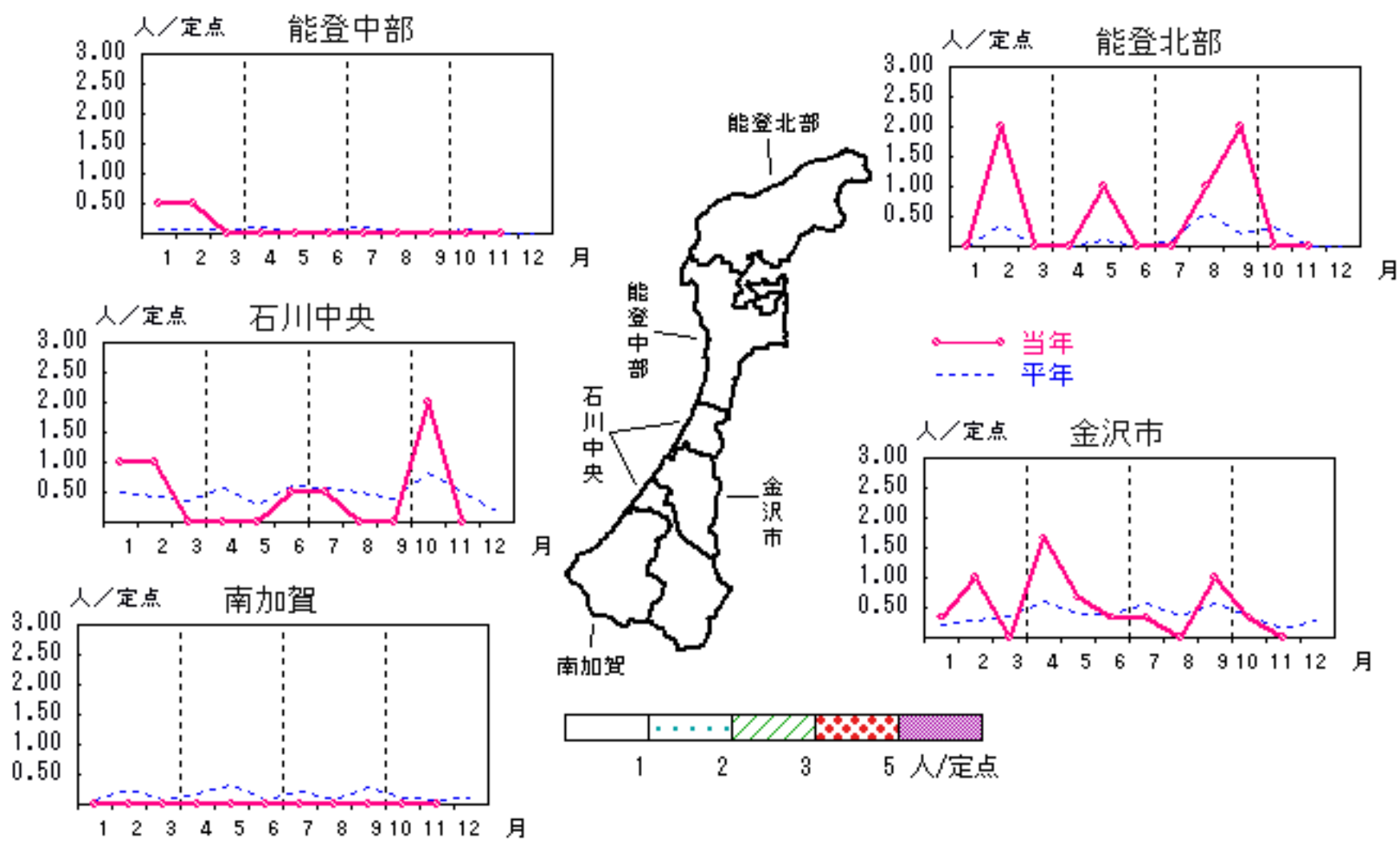

淋菌感染症

2007年 7月～11月

上段：定点からの患者報告数
下段：定点あたりの患者数

| | 7月 | 8月 | 9月 | 10月 | 11月 |
|------|------------------|-------------------|------------------|------------------|-------------------|
| 石川県 | 8 0.80 | 10 1.00 | 9 0.90 | 9 0.90 | 13 1.30 |
| 金沢市 | 6 2.00 | 3 1.00 | 4 1.33 | 6 2.00 | 10 3.33 |
| 南加賀 | 0 0.00 | 1 0.50 | 3 1.50 | 0 0.00 | 1 0.50 |
| 石川中央 | 2 1.00 | 2 1.00 | 1 0.50 | 1 0.50 | 2 1.00 |
| 能登中部 | 0 0.00 | 4 2.00 | 1 0.50 | 2 1.00 | 0 0.00 |
| 能登北部 | 0 0.00 | 0 0.00 | 0 0.00 | 0 0.00 | 0 0.00 |

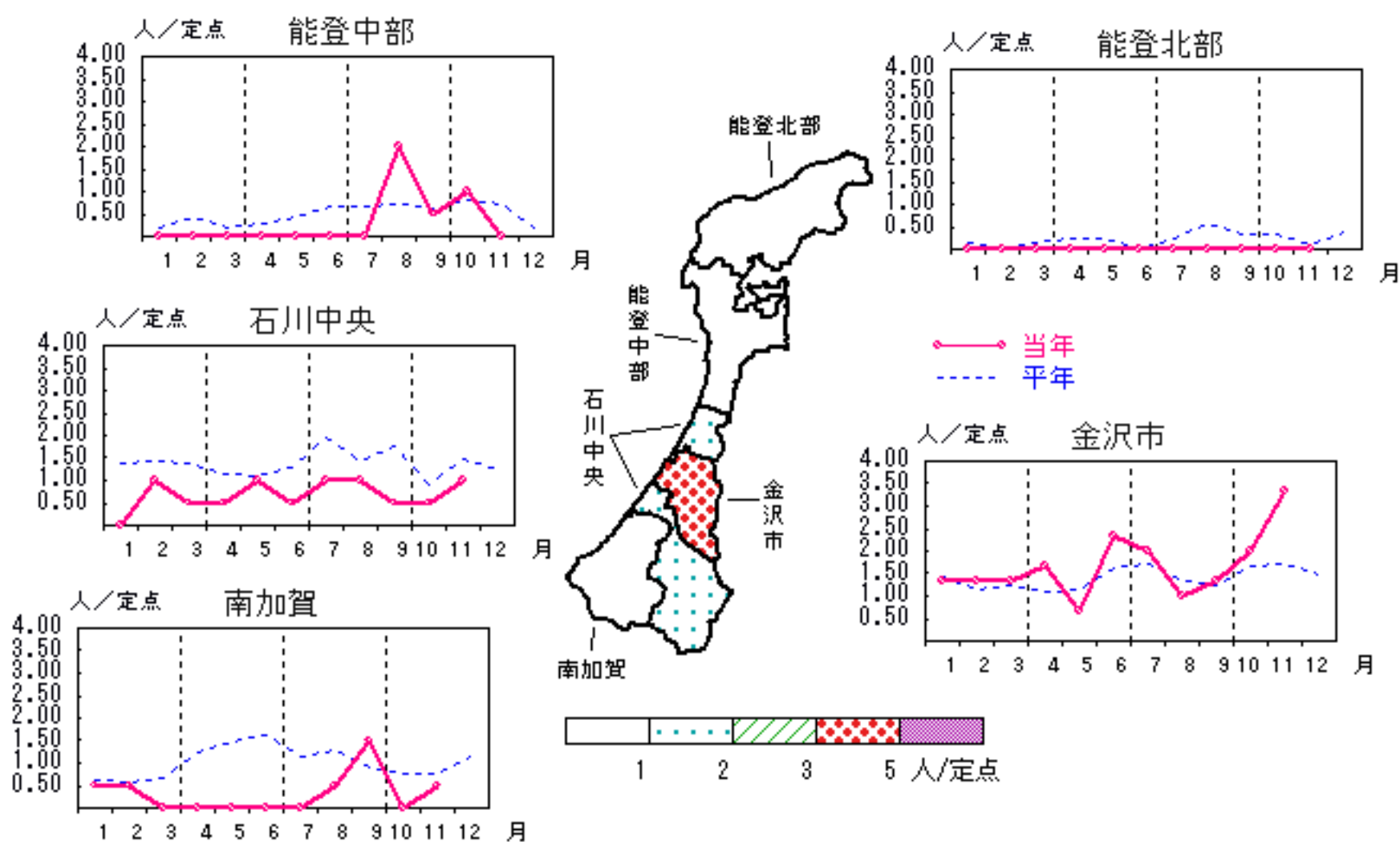

人/定点
 ○ 当年(石川県) 前年(石川県)
 × 当年(全国) 平年(石川県)

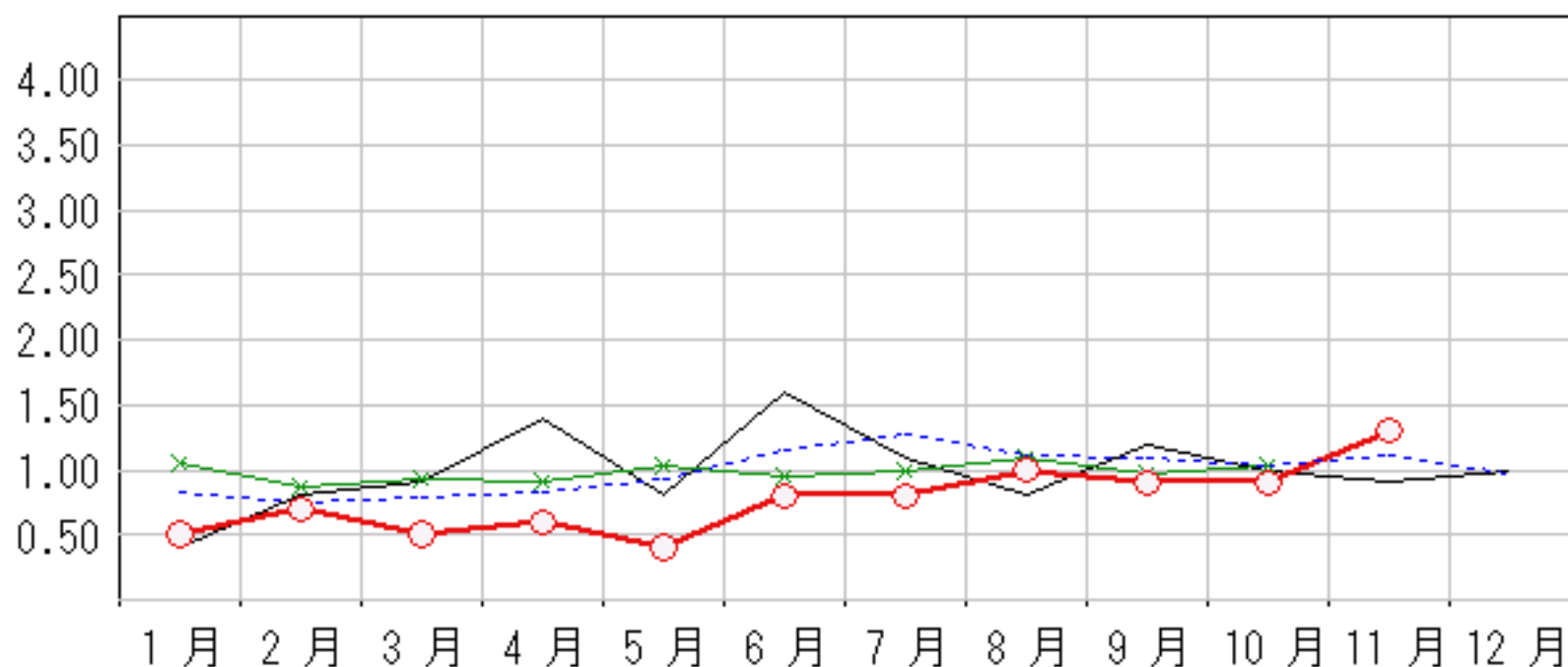

メチシリン耐性黄色ブドウ球菌感染症

2007年 7月～11月

上段：定点からの患者報告数
下段：定点あたりの患者数

| | 7月 | 8月 | 9月 | 10月 | 11月 |
|------|-------------------|--------------------|--------------------|-------------------|-------------------|
| 石川県 | 17 3.40 | 28 5.60 | 22 4.40 | 28 5.60 | 22 4.40 |
| 金沢市 | 0 0.00 | 0 0.00 | 2 2.00 | 2 2.00 | 1 1.00 |
| 南加賀 | 3 3.00 | 1 1.00 | 3 3.00 | 8 8.00 | 6 6.00 |
| 石川中央 | 9 9.00 | 5 5.00 | 11 11.00 | 7 7.00 | 7 7.00 |
| 能登中部 | 1 1.00 | 12 12.00 | 3 3.00 | 6 6.00 | 5 5.00 |
| 能登北部 | 4 4.00 | 10 10.00 | 3 3.00 | 5 5.00 | 3 3.00 |

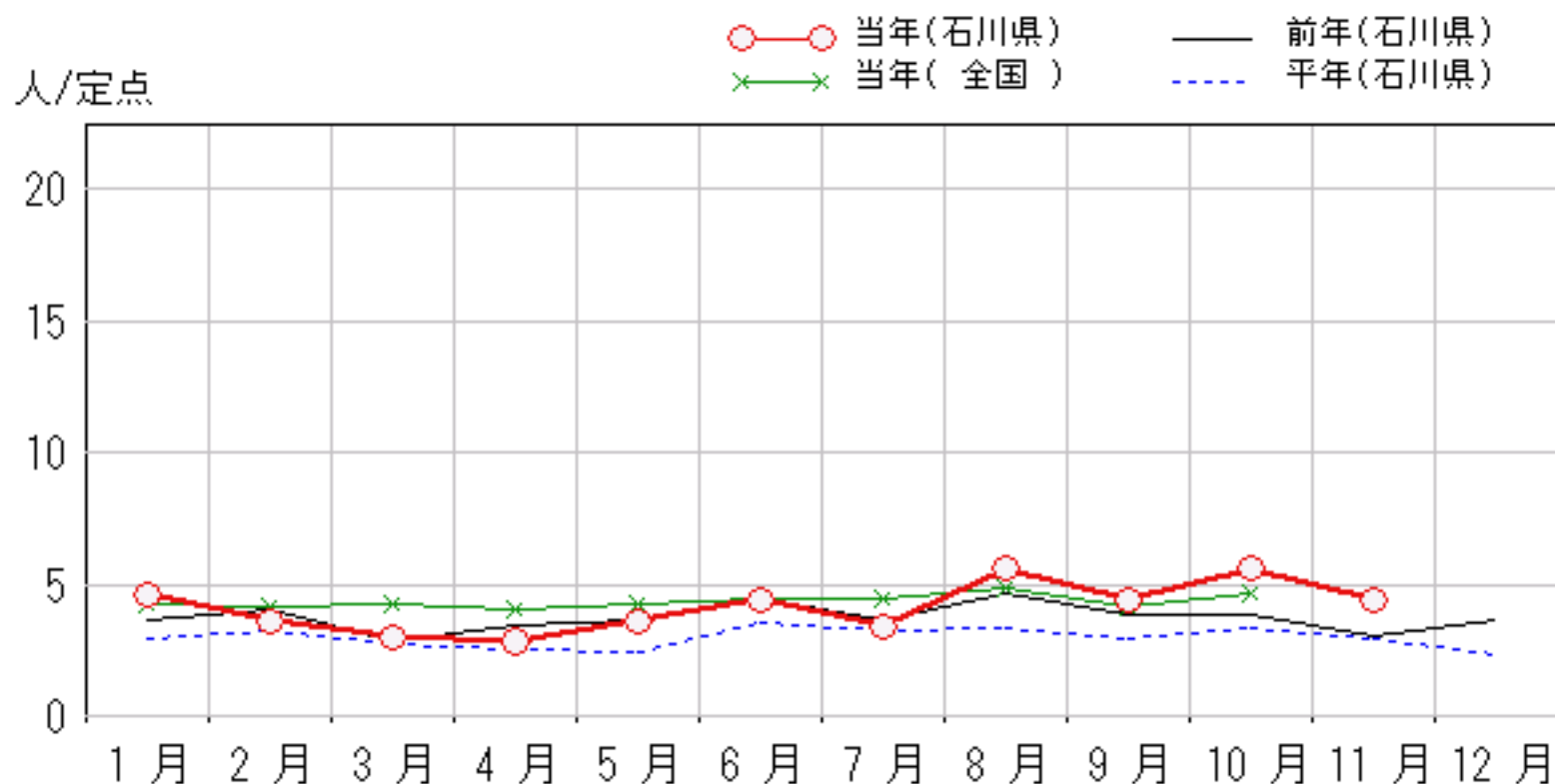
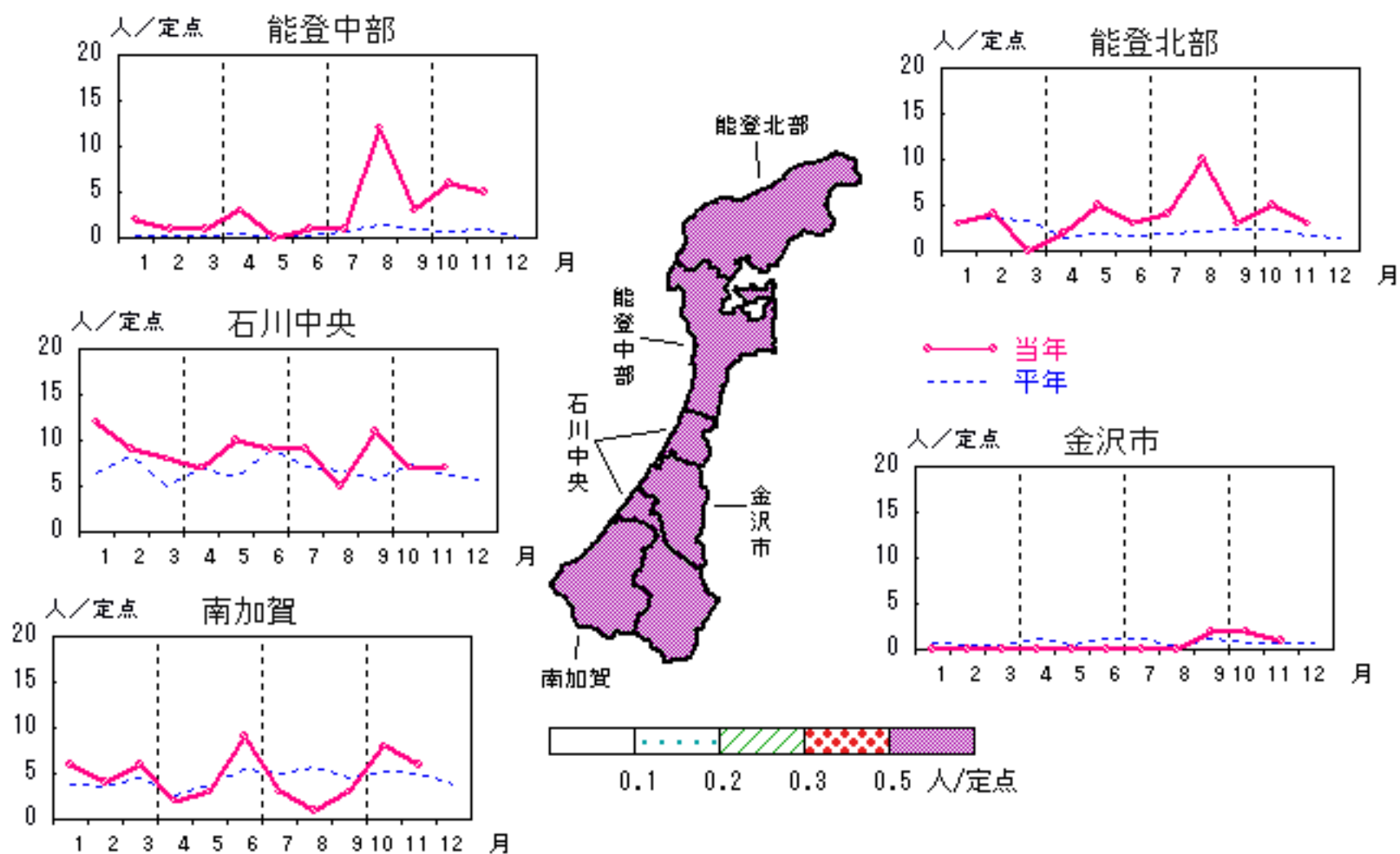

ペニシリン耐性肺炎球菌感染症

2007年 7月～11月

上段: 定点からの患者報告数
下段: 定点あたりの患者数

| | 7月 | 8月 | 9月 | 10月 | 11月 |
|------|------------------|------------------|------------------|------------------|------------------|
| 石川県 | 2 0.40 | 1 0.20 | 4 0.80 | 2 0.40 | 2 0.40 |
| 金沢市 | 0 0.00 | 0 0.00 | 0 0.00 | 0 0.00 | 0 0.00 |
| 南加賀 | 0 0.00 | 0 0.00 | 2 2.00 | 0 0.00 | 0 0.00 |
| 石川中央 | 0 0.00 | 0 0.00 | 1 1.00 | 1 1.00 | 0 0.00 |
| 能登中部 | 2 2.00 | 1 1.00 | 0 0.00 | 0 0.00 | 2 2.00 |
| 能登北部 | 0 0.00 | 0 0.00 | 1 1.00 | 1 1.00 | 0 0.00 |

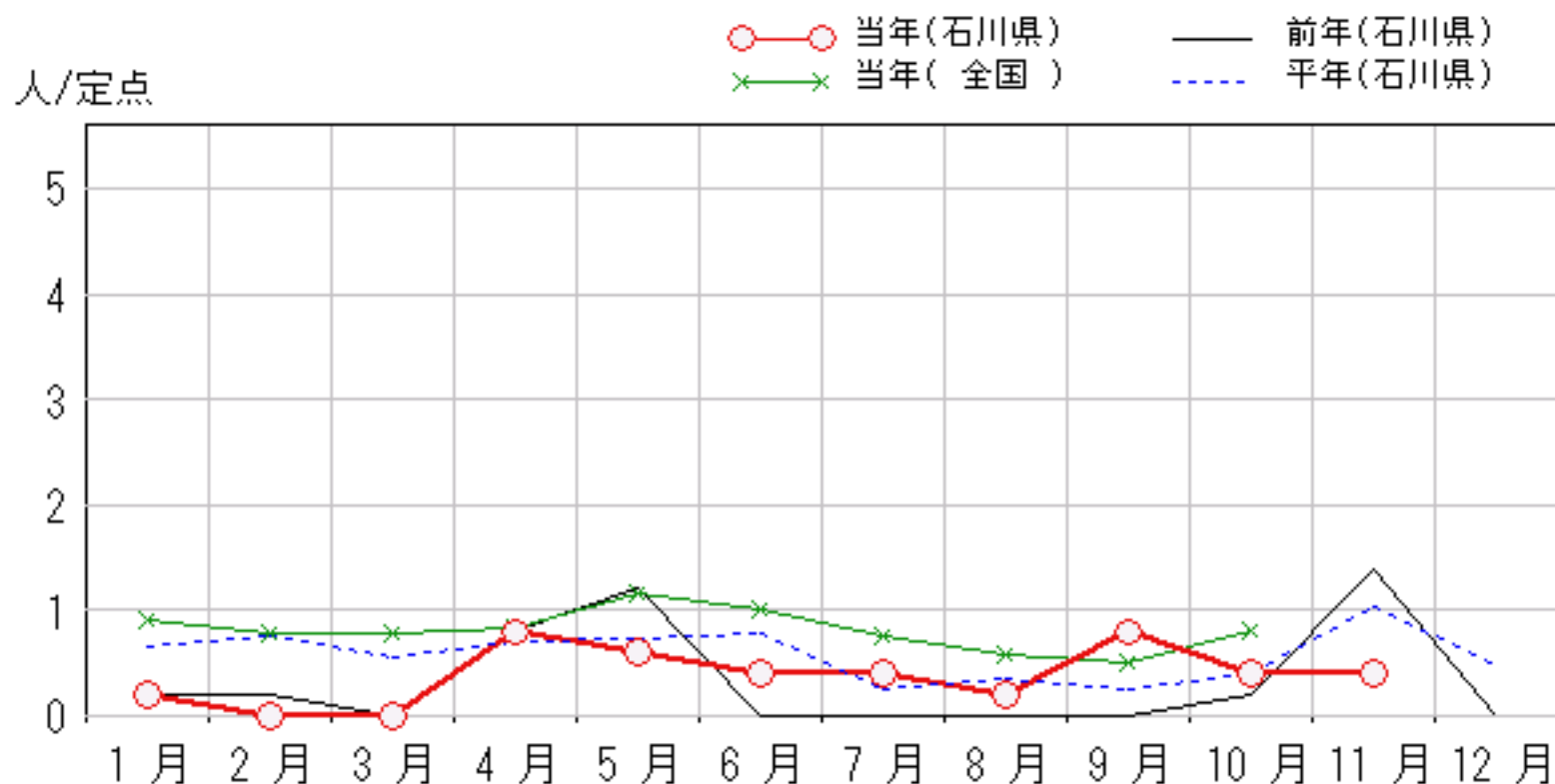
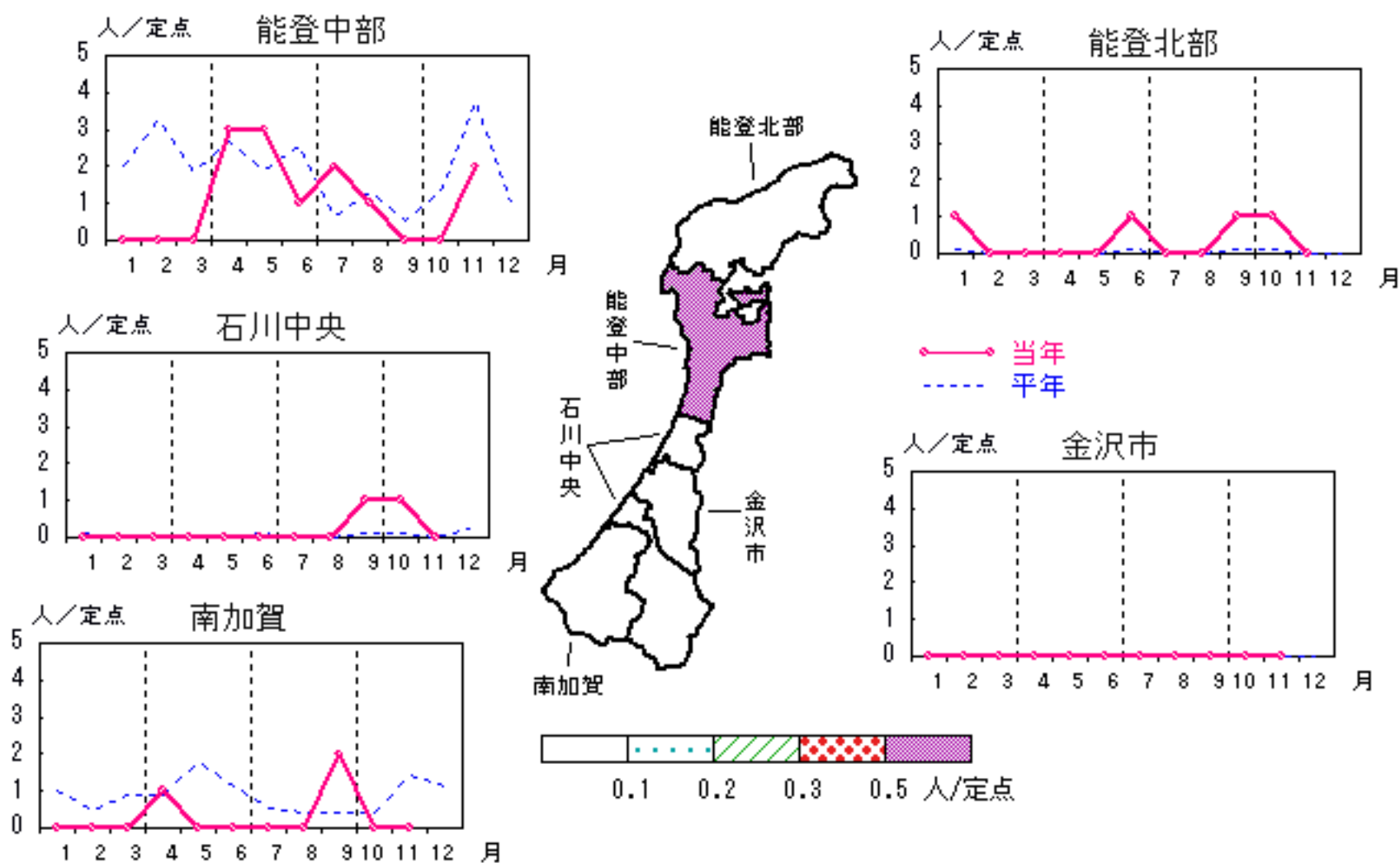

薬剤耐性緑膿菌感染症

2007年 7月～11月

上段：定点からの患者報告数
下段：定点あたりの患者数

| | 7月 | 8月 | 9月 | 10月 | 11月 |
|------|------------------|------------------|------------------|------------------|------------------|
| 石川県 | 1 0.20 | 3 0.60 | 2 0.40 | 1 0.20 | 1 0.20 |
| 金沢市 | 0 0.00 | 0 0.00 | 0 0.00 | 0 0.00 | 0 0.00 |
| 南加賀 | 1 1.00 | 1 1.00 | 1 1.00 | 0 0.00 | 0 0.00 |
| 石川中央 | 0 0.00 | 0 0.00 | 1 1.00 | 0 0.00 | 1 1.00 |
| 能登中部 | 0 0.00 | 0 0.00 | 0 0.00 | 0 0.00 | 0 0.00 |
| 能登北部 | 0 0.00 | 2 2.00 | 0 0.00 | 1 1.00 | 0 0.00 |

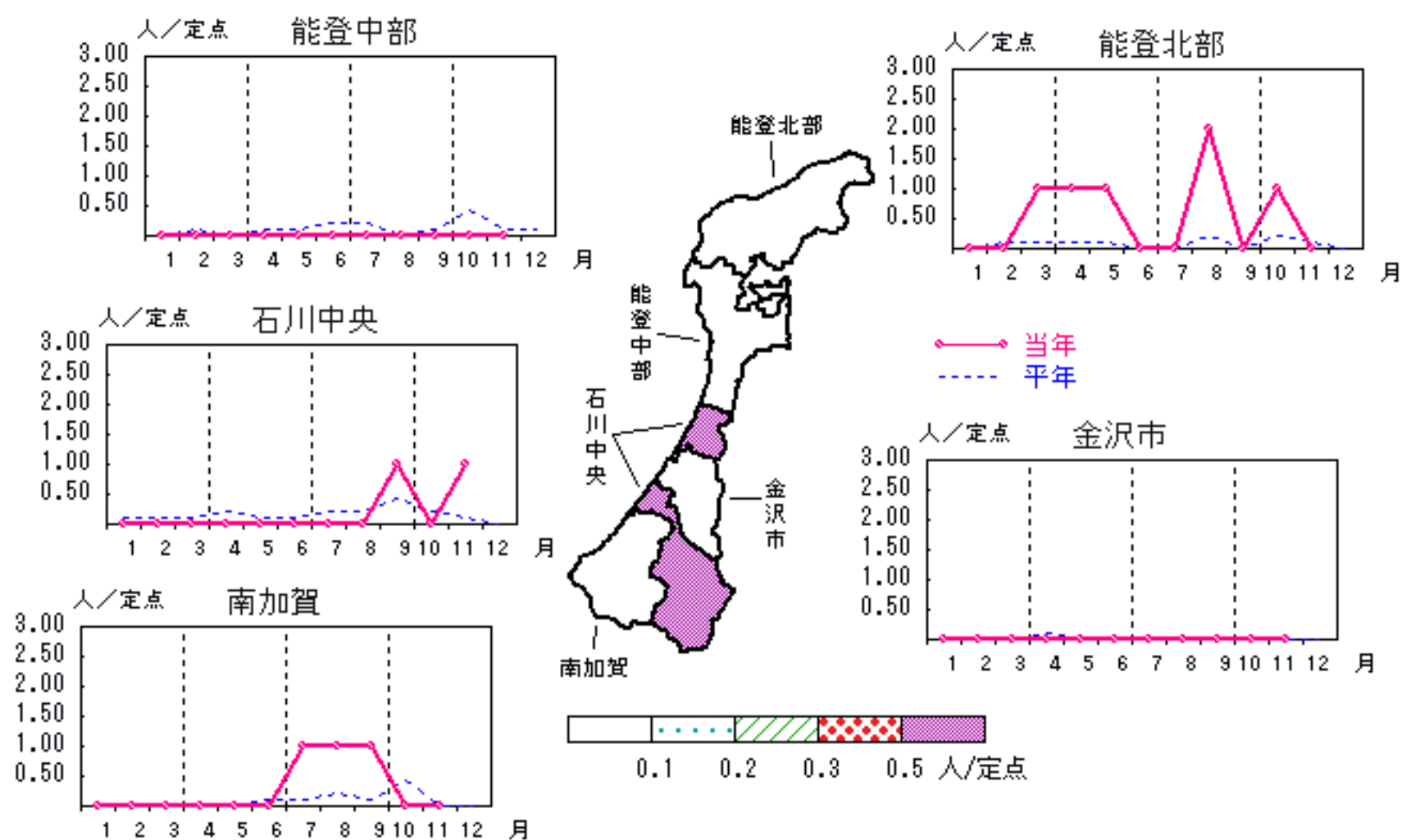

人/定点

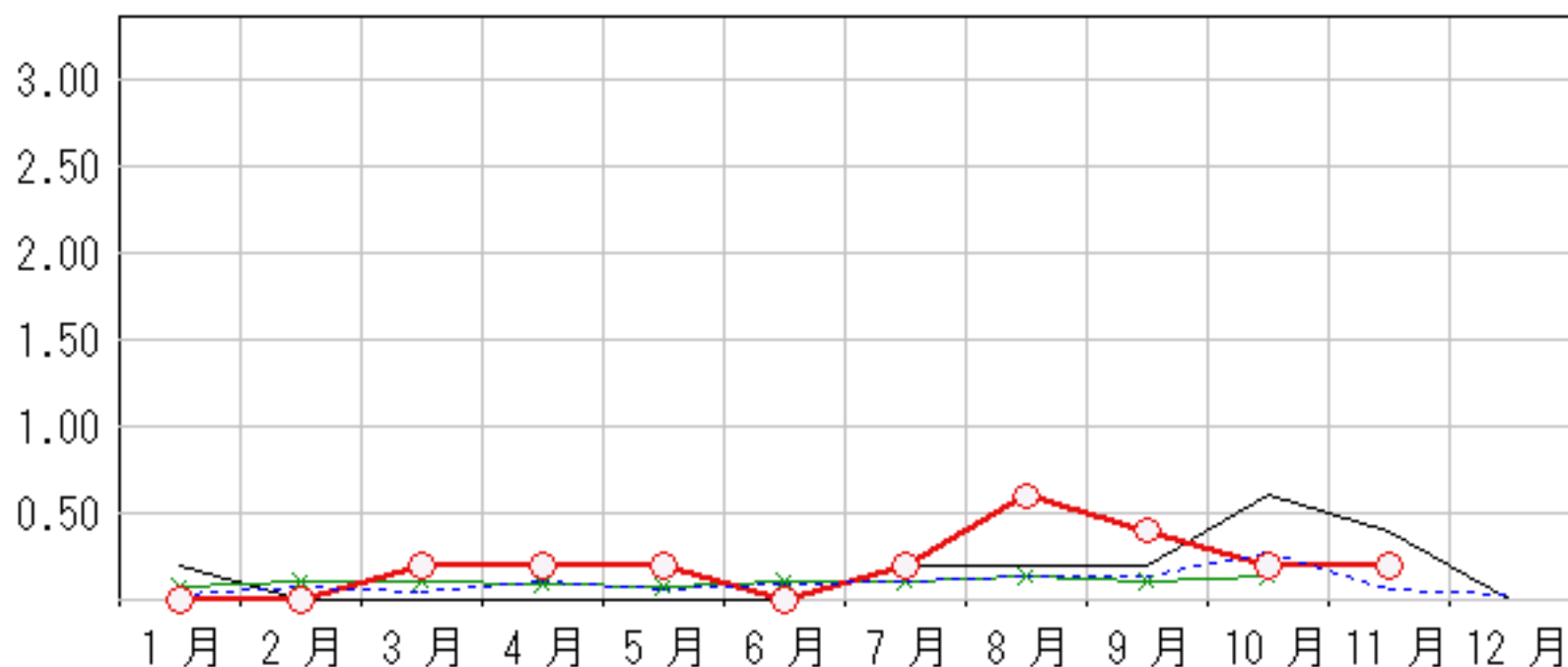

疾病別・年齢階級別報告患者数

2007年 11月(石川県)

| | 性器クラミジア感染症 | 性感器ヘルペスウイルス感染症 | 尖圭コンジローマ | 淋菌感染症 | ブドウ球菌耐性黄色メチシリン感染症 | 球菌感染症 | ペニシリン耐性肺炎 | 薬剤耐性緑膿菌感染症 |
|---------|------------|----------------|----------|-------|-------------------|-------|-----------|------------|
| 計 | 16 | 4 | | 13 | 22 | 2 | | 1 |
| 0歳 | | | | | 1 | | | |
| 1歳～4歳 | | | | | | | 2 | |
| 5歳～9歳 | | | | | | | | |
| 10歳～14歳 | | | | | | | | |
| 15歳～19歳 | 1 | | | | | | | |
| 20歳～24歳 | 4 | | | 7 | | | | |
| 25歳～29歳 | 6 | 2 | | 1 | | | | |
| 30歳～34歳 | 1 | 1 | | 1 | | | | |
| 35歳～39歳 | 1 | | | 1 | | | | |
| 40歳～44歳 | 2 | | | | | | | |
| 45歳～49歳 | | 1 | | 2 | | | | |
| 50歳～54歳 | | | | | 1 | | | |
| 55歳～59歳 | 1 | | | 1 | 2 | | | |
| 60歳～64歳 | | | | | 2 | | | |
| 65歳～69歳 | | | | | 1 | | | |
| 70歳以上 | | | | | 15 | | | 1 |

<病原細菌検出状況>

病原体検出月別、由来ヒト(保健環境センター・保健所分離分)

2007年11月末 現在報告数

| 検出病原体 | 血清型・毒素等 | 2006 | 2007 | 2007 | 2007 | 2007 | 2007 | 2007 | 2007 | 2007 | 2007 | 2007 | 2007 | | | | | | | | | | | | |
|------------------------|-----------------|------|------|------|------|------|------|------|------|------|------|------|------|----|---|---|---|---|---|---|---|---|---|---|---|
| | | 12月 | 1月 | 2月 | 3月 | 4月 | 5月 | 6月 | 7月 | 8月 | 9月 | 10月 | 11月 | | | | | | | | | | | | |
| | | 検 | 渡 | 集 | 検 | 渡 | 集 | 検 | 渡 | 集 | 検 | 渡 | 集 | 検 | 渡 | 集 | 検 | 渡 | 集 | 検 | 渡 | 集 | 検 | 渡 | 集 |
| 腸管出血性 大腸菌 (EHEC) | O157:H7(VT1+2) | 1 | | | | 6 | | 14 | | 5 | | 7 | | 15 | 4 | 4 | | 1 | | 1 | | | | | |
| | O157:H7(VT2) | | | | | | | 1 | | 3 | | | | | | | | | | | | | | | |
| | O157:HNM(VT1+2) | | | | | 2 | | | | 2 | | 2 | | | | | | | | | | | | | |
| | O157:HNM(VT2) | | | | | | | | | | | | | | | | | | | | | | | | |
| | O157:HNT(VT1+2) | | | | | | | 1 | | 2 | | 10 | | 4 | | 4 | | 2 | | 1 | | | | | |
| | O157:HNT(VT2) | | | | | 1 | | | | | | 1 | | | | | | 3 | | | | | | | |
| | O26:H11(VT1) | | | | | | | | | 4 | | 7 | | | | | | | | | | | | | |
| | O26:HNM(VT1) | | | | | 2 | | | | | | | | | | | | | | | | | | | |
| | O26:HNT(VT1) | | | | | | | | | | | | | | | | | | | | | | | | |
| その他 | | | 1 | | | 1 | | | | 3 | | 4 | | 1 | | 4 | | 2 | | 1 | | | | | |
| チフス菌 | | | | | | | | | | | | | | | | | | | | | | | | | |
| パラチフス菌 | | | | | | | | | | | | | | | | | | | | | | | | | |
| コレラ菌 | O1, CT(+) | | | | | | | | | | | | | | | | | | | | | | | | |
| | O139, CT(+) | | | | | | | | | | | | | | | | | | | | | | | | |
| 赤痢菌 | A亜群(志賀) | | | | | | | | | | | | | | | | | | | | | | | | |
| | B亜群(フレキシネリ) | | | | | | | | | | | | | | | | | | | | | | | | |
| | C亜群(ボイド) | | | | | | | | | | | | | | | | | | | | | | | | |
| | D亜群(ソンネ) | | | | | | | | | | | | | | | | | | | | | | | | |
| | 群その他・不明 | | | | | | | | | | | | | | | | | | | | | | | | |
| 腸炎ビブリオ | | | | | | | | | | | | | | | | | | | | | | | | | |
| サルモネラ | | | | | | 1 | | | | | | | | | | | | | | 7 | | 6 | | | |
| 黄色ブドウ球菌 | | | | | | | | | | | | | | 3 | | 3 | | | | | | | | | |
| 病原大腸菌(EHEC除く) | | | | | | | | | | | | | | | | | | | | | | | | | |
| カンピロバクター | | | | 1 | | 9 | | 9 | | 2 | | 2 | | | | 5 | | 5 | | 1 | | 1 | | | |
| ウエルシュ菌 | | | | | | | | | 2 | | | | | | | | | | | | | | | | |

検:検出数, 渡:海外渡航分(再掲), 集:集団発生分(再掲)