

RSウイルス感染症

2007年39週～43週

上段: 定点からの患者報告数
下段: 定点あたりの患者数

| | 39週 | 40週 | 41週 | 42週 | 43週 |
|------|------------------|------------------|------------------|------------------|------------------|
| 石川県 | 1 0.03 | 0 0.00 | 2 0.07 | 2 0.07 | 5 0.17 |
| 金沢市 | 0 0.00 | 0 0.00 | 0 0.00 | 0 0.00 | 0 0.00 |
| 南加賀 | 1 0.17 | 0 0.00 | 1 0.17 | 2 0.33 | 3 0.50 |
| 石川中央 | 0 0.00 | 0 0.00 | 1 0.17 | 0 0.00 | 2 0.33 |
| 能登中部 | 0 0.00 | 0 0.00 | 0 0.00 | 0 0.00 | 0 0.00 |
| 能登北部 | 0 0.00 | 0 0.00 | 0 0.00 | 0 0.00 | 0 0.00 |

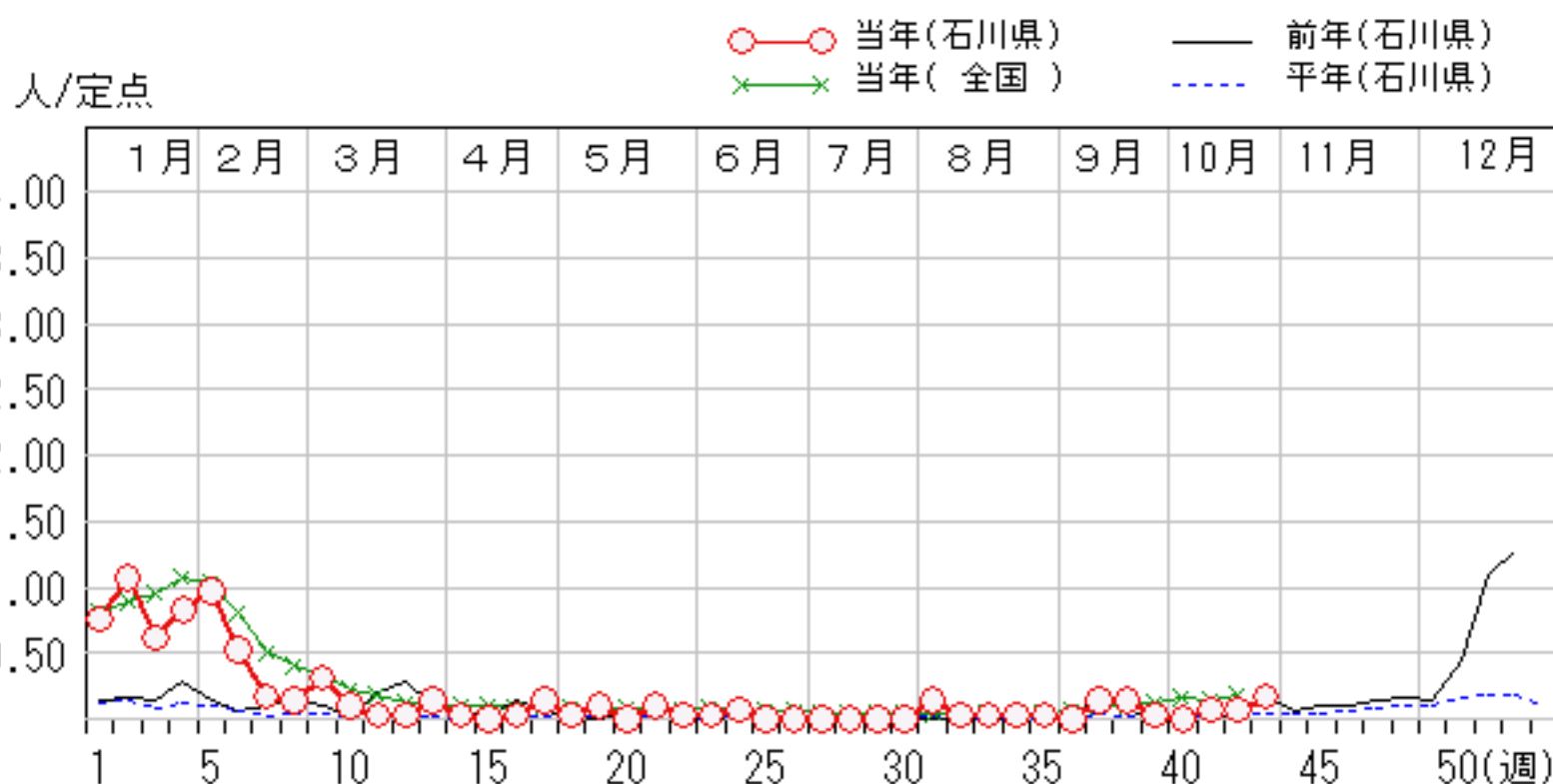
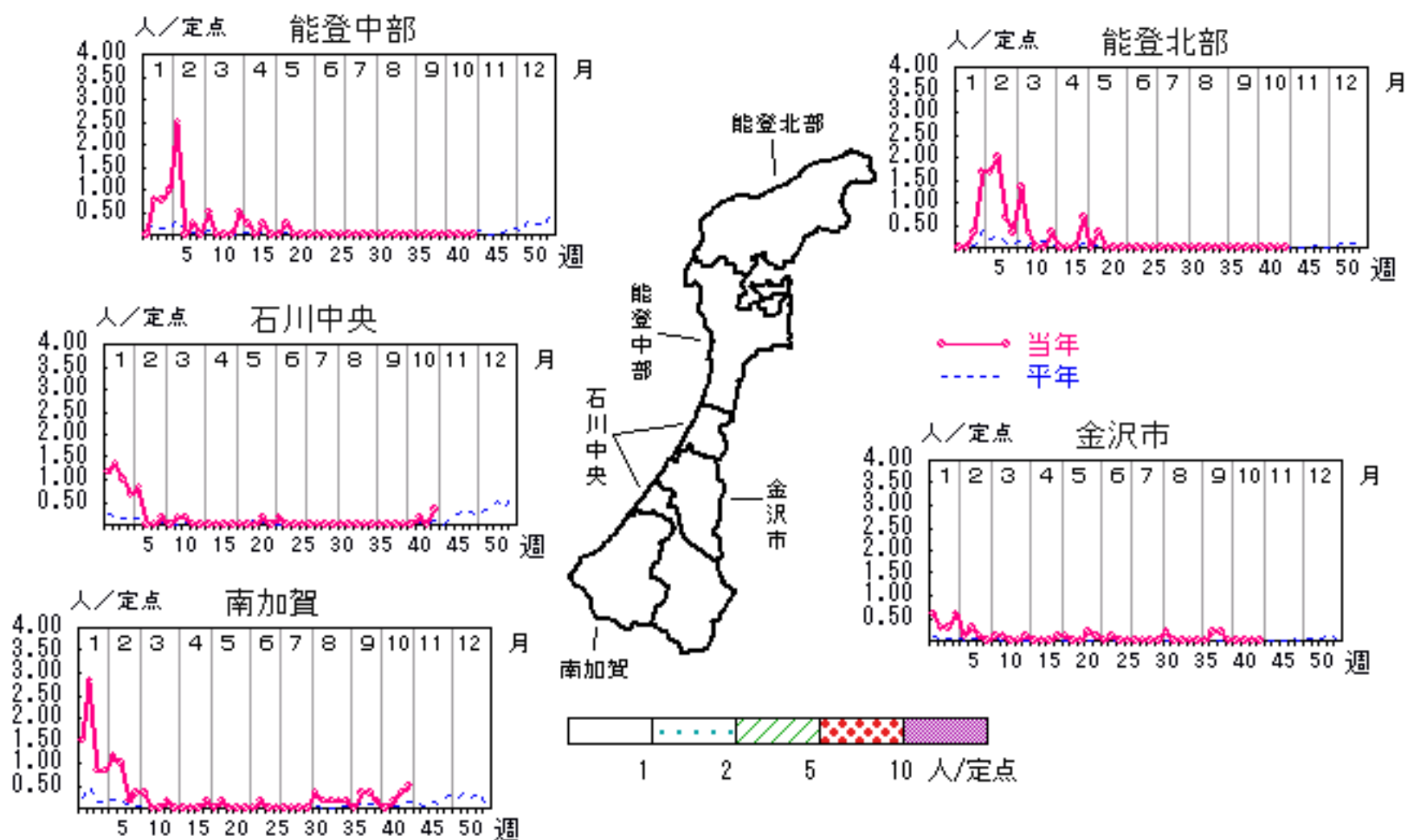

咽頭結膜熱

2007年39週～43週

上段: 定点からの患者報告数
下段: 定点あたりの患者数

| | 39週 | 40週 | 41週 | 42週 | 43週 |
|------|-------------------|------------------|------------------|------------------|------------------|
| 石川県 | 10 0.34 | 6 0.21 | 5 0.17 | 7 0.24 | 4 0.14 |
| 金沢市 | 6 0.60 | 2 0.20 | 3 0.30 | 5 0.50 | 3 0.30 |
| 南加賀 | 1 0.17 | 3 0.50 | 1 0.17 | 0 0.00 | 1 0.17 |
| 石川中央 | 1 0.17 | 0 0.00 | 1 0.17 | 1 0.17 | 0 0.00 |
| 能登中部 | 2 0.50 | 0 0.00 | 0 0.00 | 0 0.00 | 0 0.00 |
| 能登北部 | 0 0.00 | 1 0.33 | 0 0.00 | 1 0.33 | 0 0.00 |

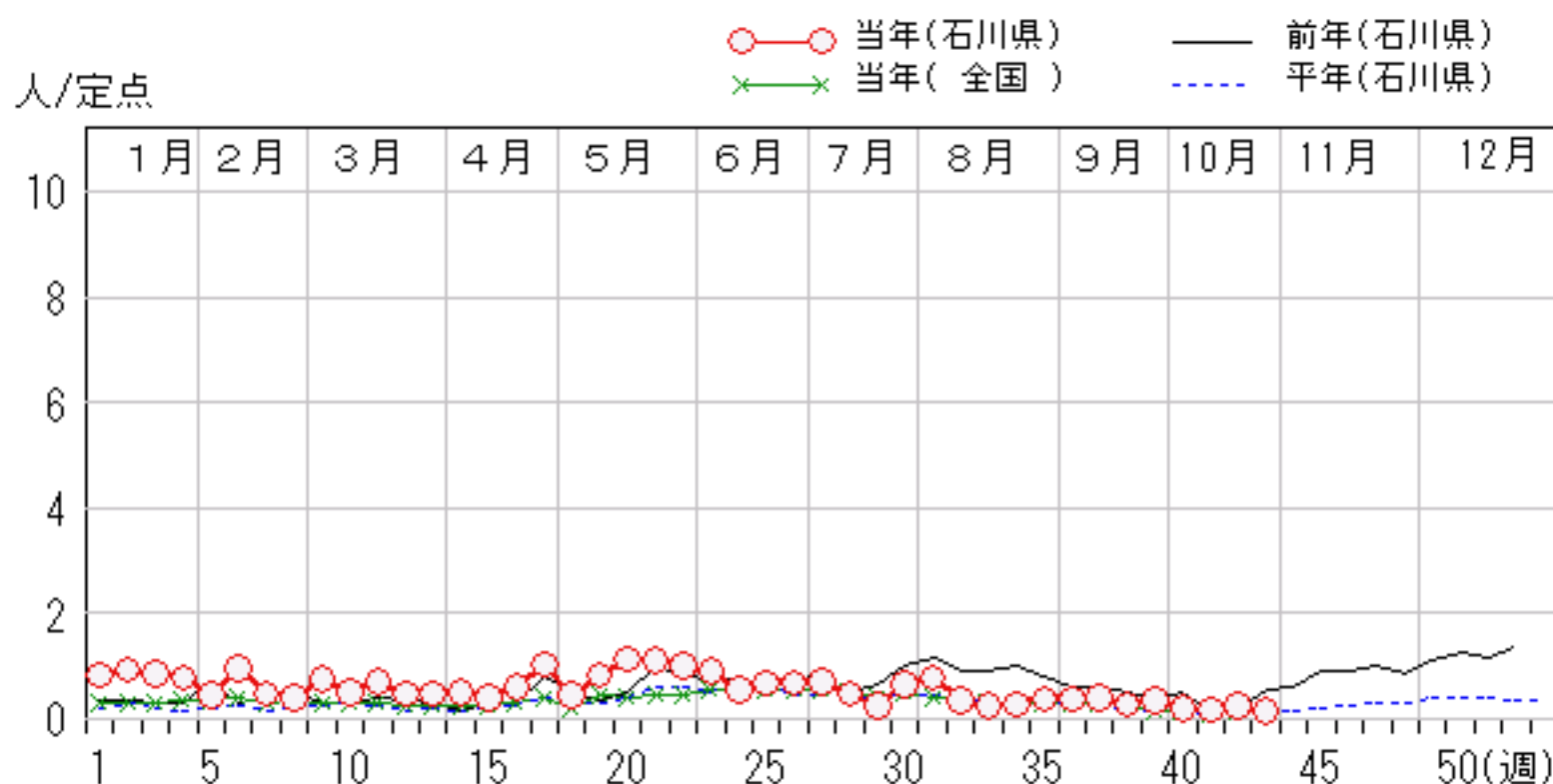
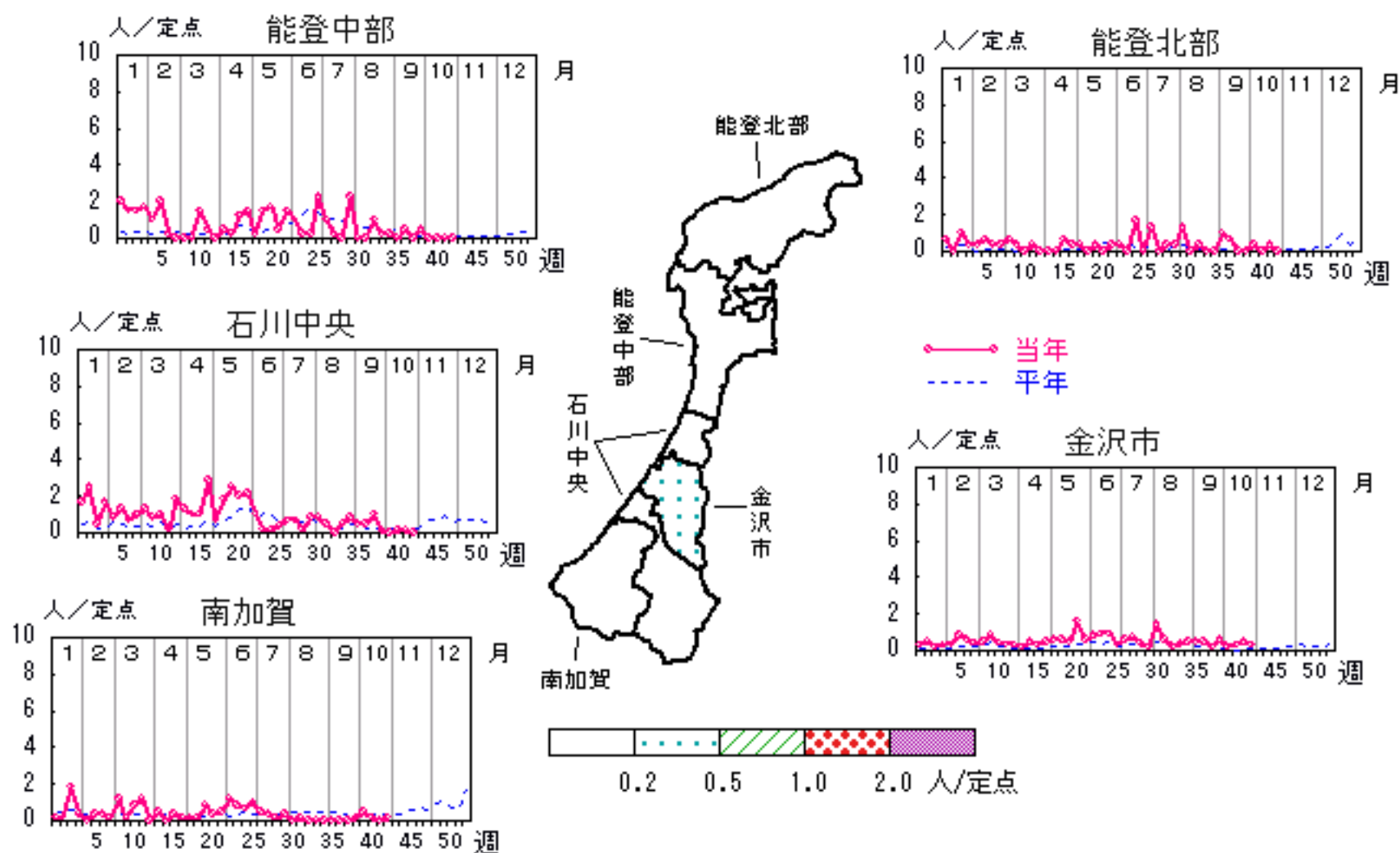

A群溶血性レンサ球菌咽頭炎

2007年39週～43週

上段:定点からの患者報告数
下段:定点あたりの患者数

| | 39週 | 40週 | 41週 | 42週 | 43週 |
|------|-------------------|-------------------|-------------------|-------------------|-------------------|
| 石川県 | 32 1.10 | 23 0.79 | 34 1.17 | 56 1.93 | 61 2.10 |
| 金沢市 | 14 1.40 | 12 1.20 | 11 1.10 | 18 1.80 | 20 2.00 |
| 南加賀 | 2 0.33 | 4 0.67 | 6 1.00 | 4 0.67 | 4 0.67 |
| 石川中央 | 3 0.50 | 2 0.33 | 8 1.33 | 11 1.83 | 12 2.00 |
| 能登中部 | 11 2.75 | 5 1.25 | 6 1.50 | 23 5.75 | 24 6.00 |
| 能登北部 | 2 0.67 | 0 0.00 | 3 1.00 | 0 0.00 | 1 0.33 |

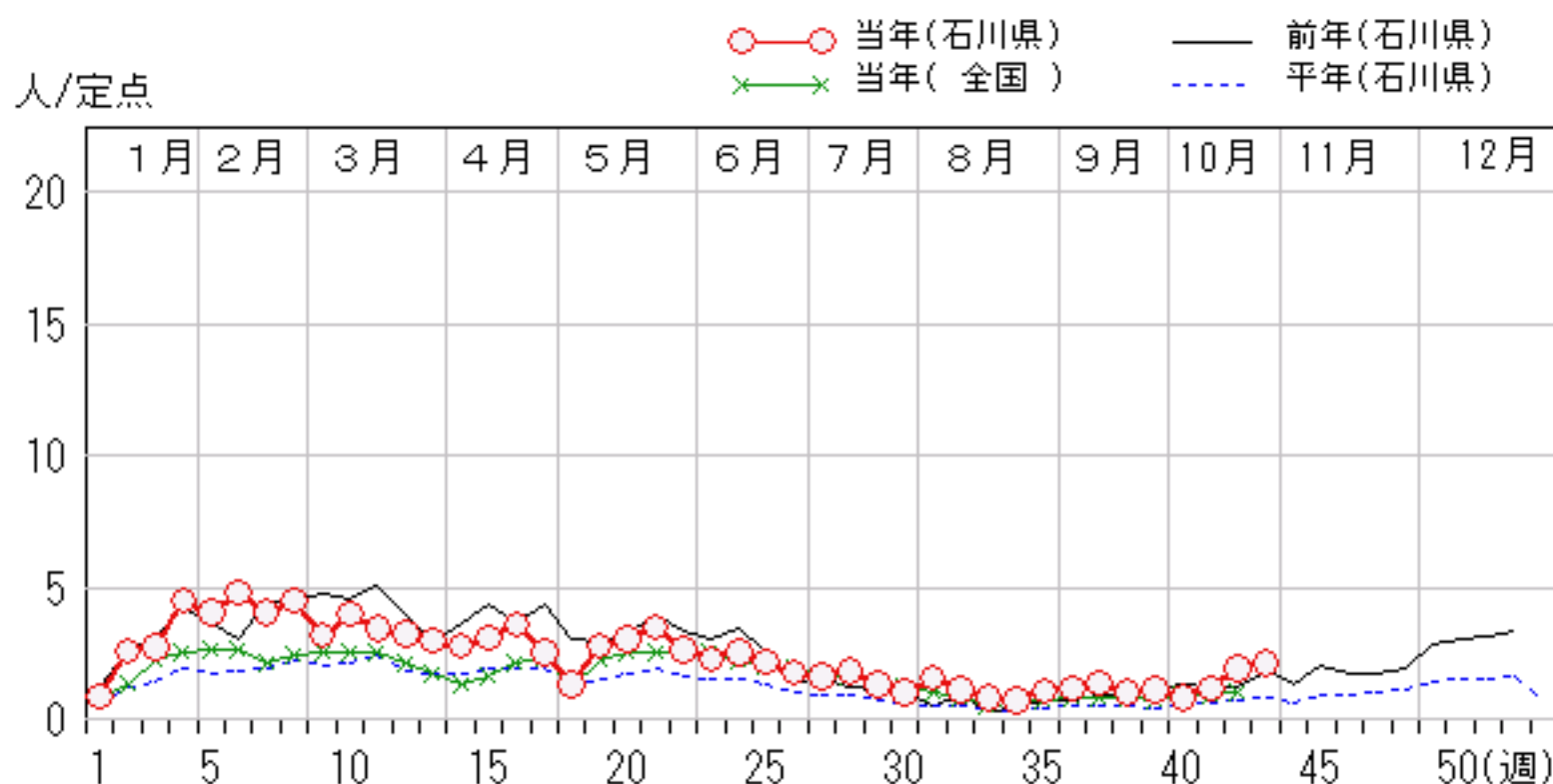
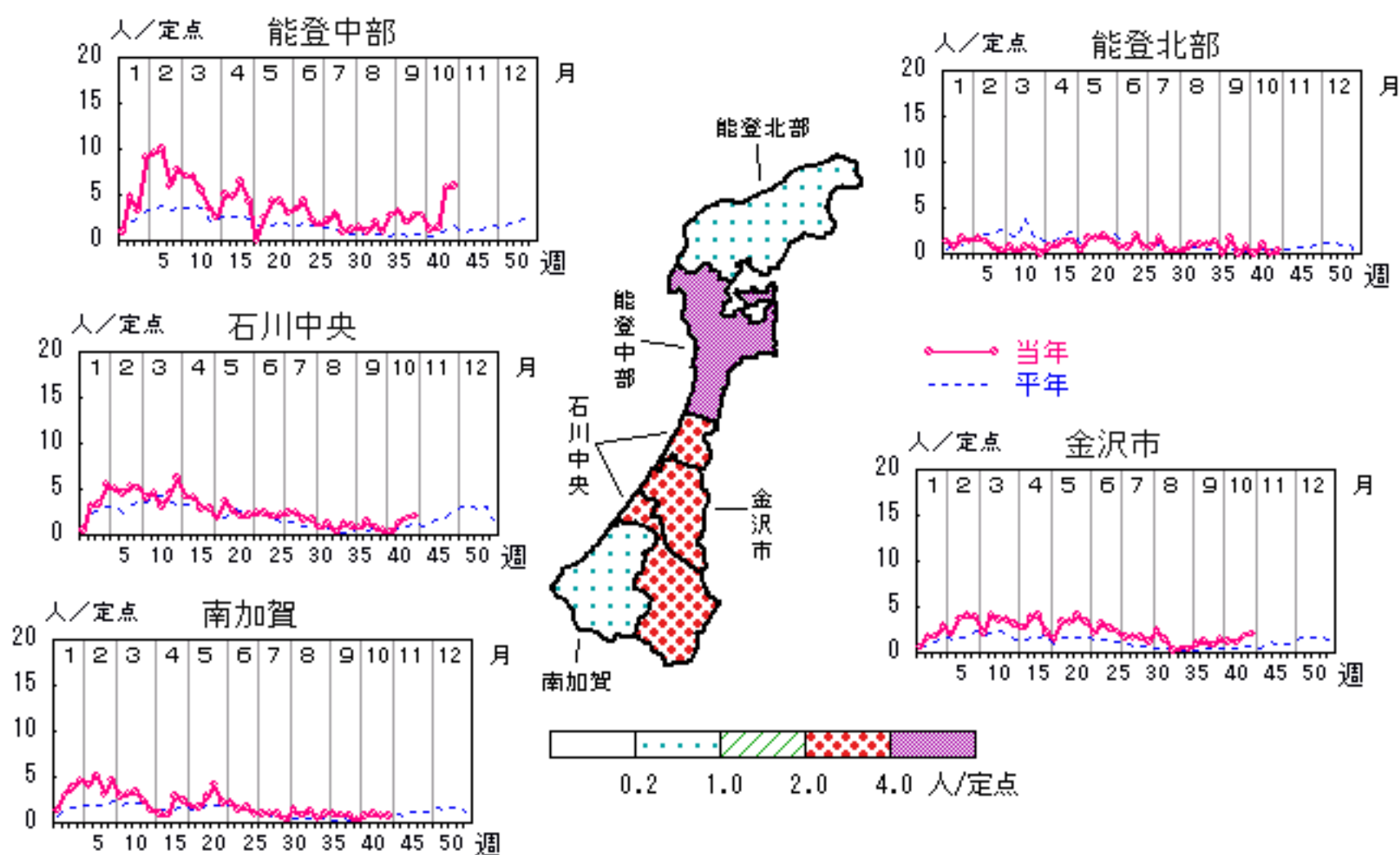

感染性胃腸炎

2007年39週～43週

上段:定点からの患者報告数
下段:定点あたりの患者数

| | 39週 | 40週 | 41週 | 42週 | 43週 |
|------|-------------------|--------------------|-------------------|--------------------|--------------------|
| 石川県 | 86 2.97 | 107 3.69 | 71 2.45 | 101 3.48 | 120 4.14 |
| 金沢市 | 24 2.40 | 26 2.60 | 19 1.90 | 23 2.30 | 30 3.00 |
| 南加賀 | 30 5.00 | 41 6.83 | 19 3.17 | 44 7.33 | 24 4.00 |
| 石川中央 | 29 4.83 | 36 6.00 | 31 5.17 | 34 5.67 | 66 11.00 |
| 能登中部 | 3 0.75 | 4 1.00 | 2 0.50 | 0 0.00 | 0 0.00 |
| 能登北部 | 0 0.00 | 0 0.00 | 0 0.00 | 0 0.00 | 0 0.00 |

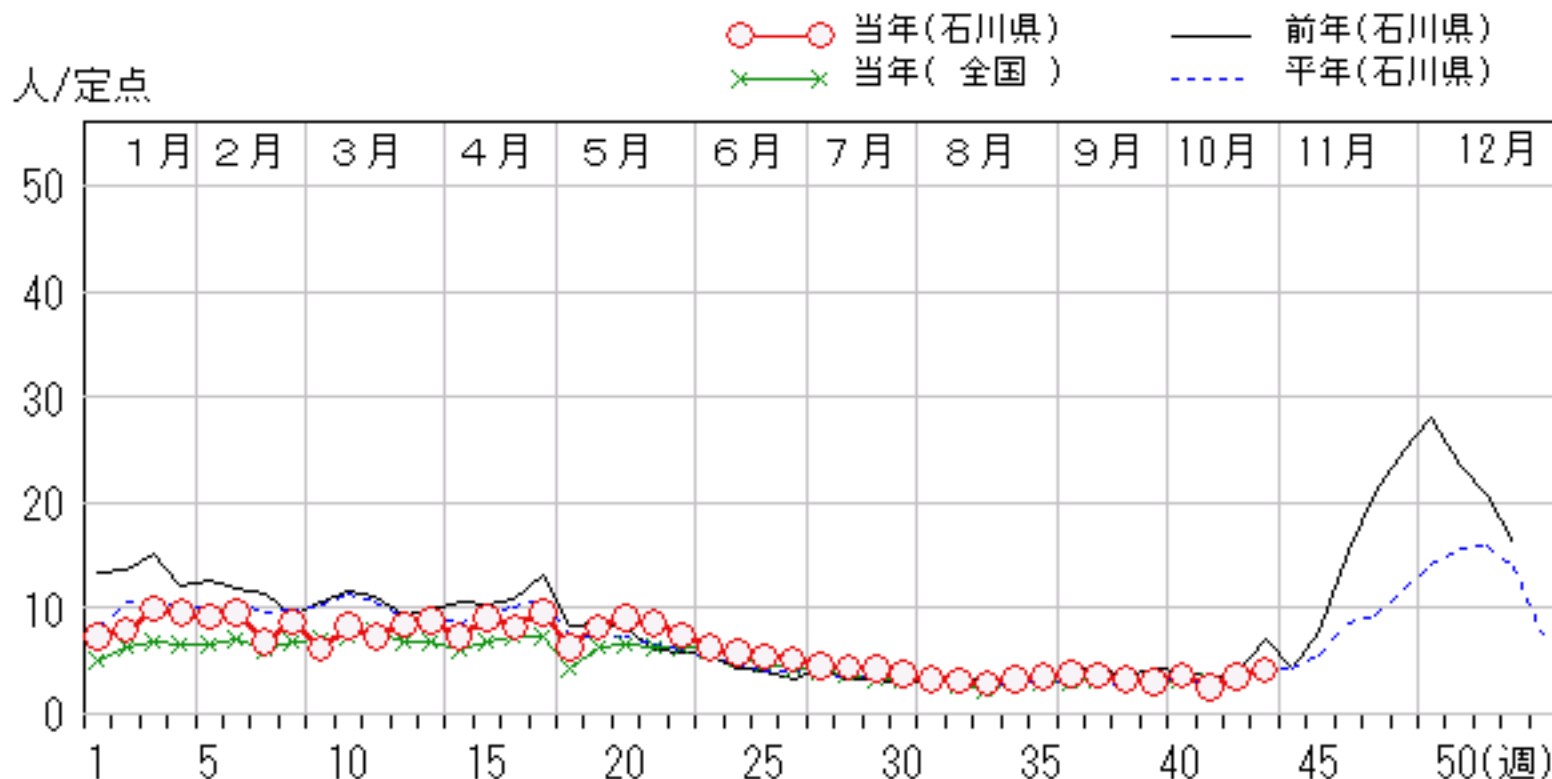
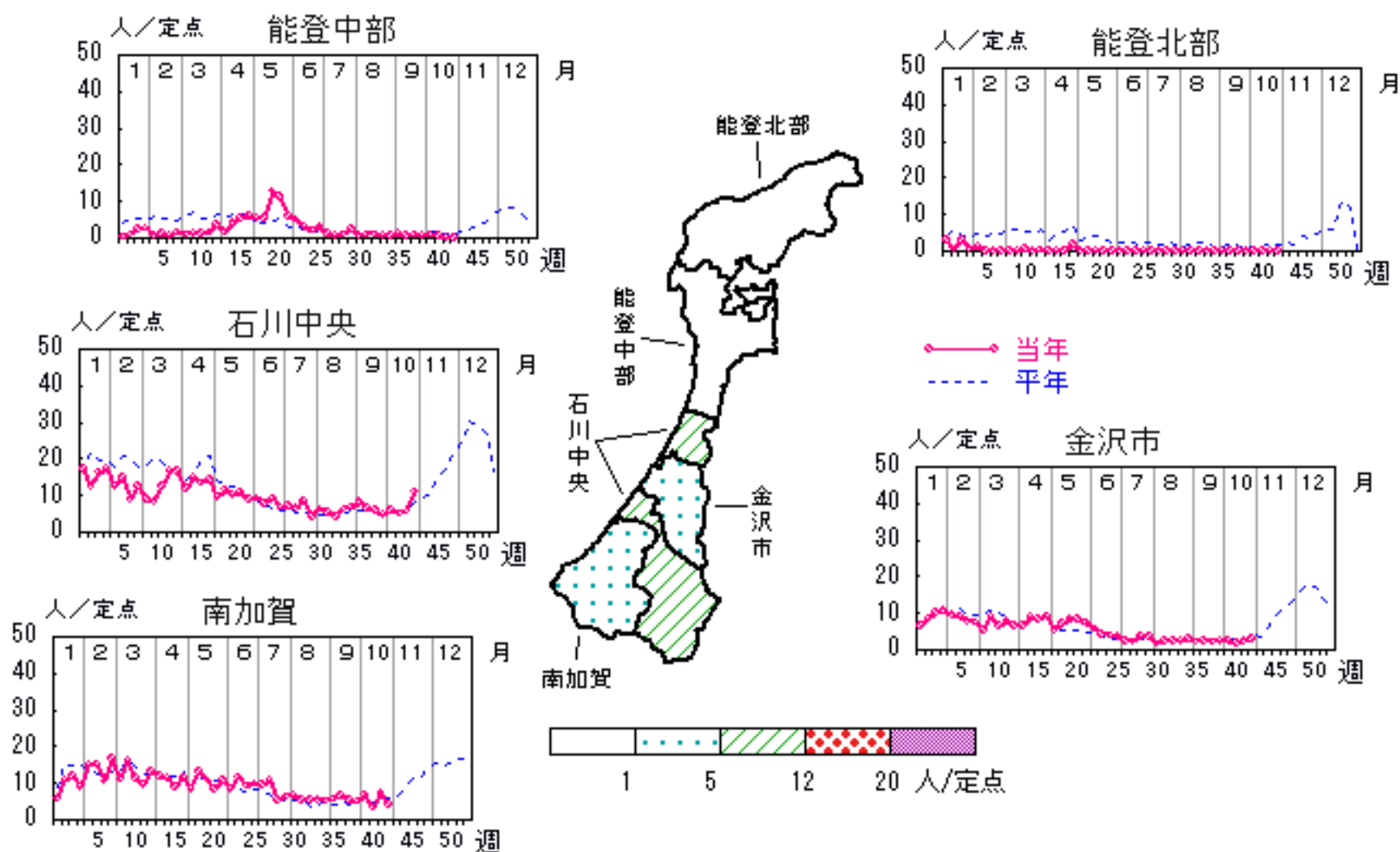

水痘

2007年39週～43週

上段: 定点からの患者報告数
下段: 定点あたりの患者数

| | 39週 | 40週 | 41週 | 42週 | 43週 |
|------|-------------------|-------------------|-------------------|-------------------|-------------------|
| 石川県 | 12 0.41 | 18 0.62 | 16 0.55 | 23 0.79 | 50 1.72 |
| 金沢市 | 2 0.20 | 4 0.40 | 2 0.20 | 7 0.70 | 12 1.20 |
| 南加賀 | 3 0.50 | 4 0.67 | 6 1.00 | 2 0.33 | 13 2.17 |
| 石川中央 | 7 1.17 | 6 1.00 | 8 1.33 | 9 1.50 | 18 3.00 |
| 能登中部 | 0 0.00 | 1 0.25 | 0 0.00 | 5 1.25 | 6 1.50 |
| 能登北部 | 0 0.00 | 3 1.00 | 0 0.00 | 0 0.00 | 1 0.33 |

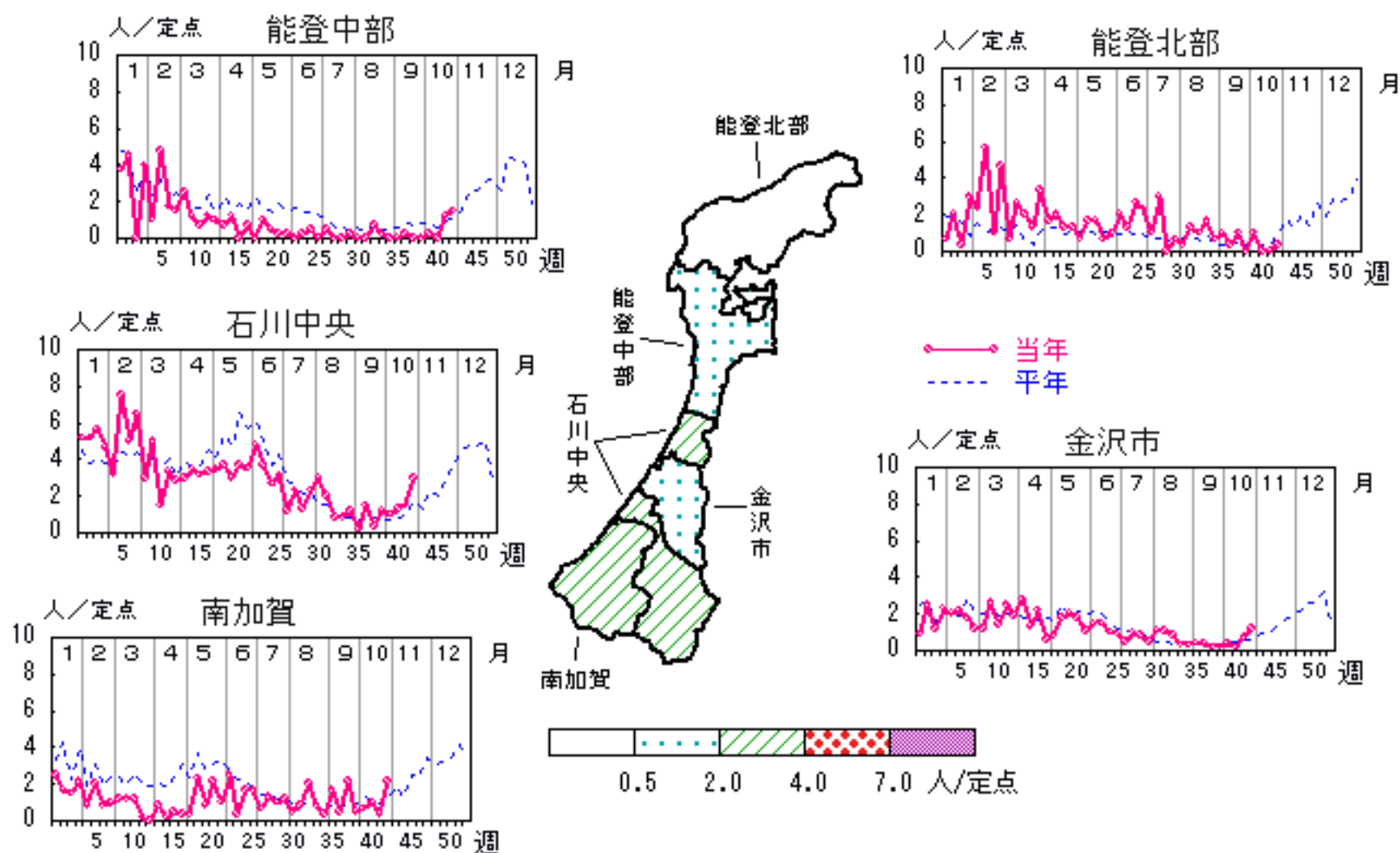

人/定点
 ○ 当年(石川県) — 前年(石川県)
 × 当年(全国) - - - 平年(石川県)

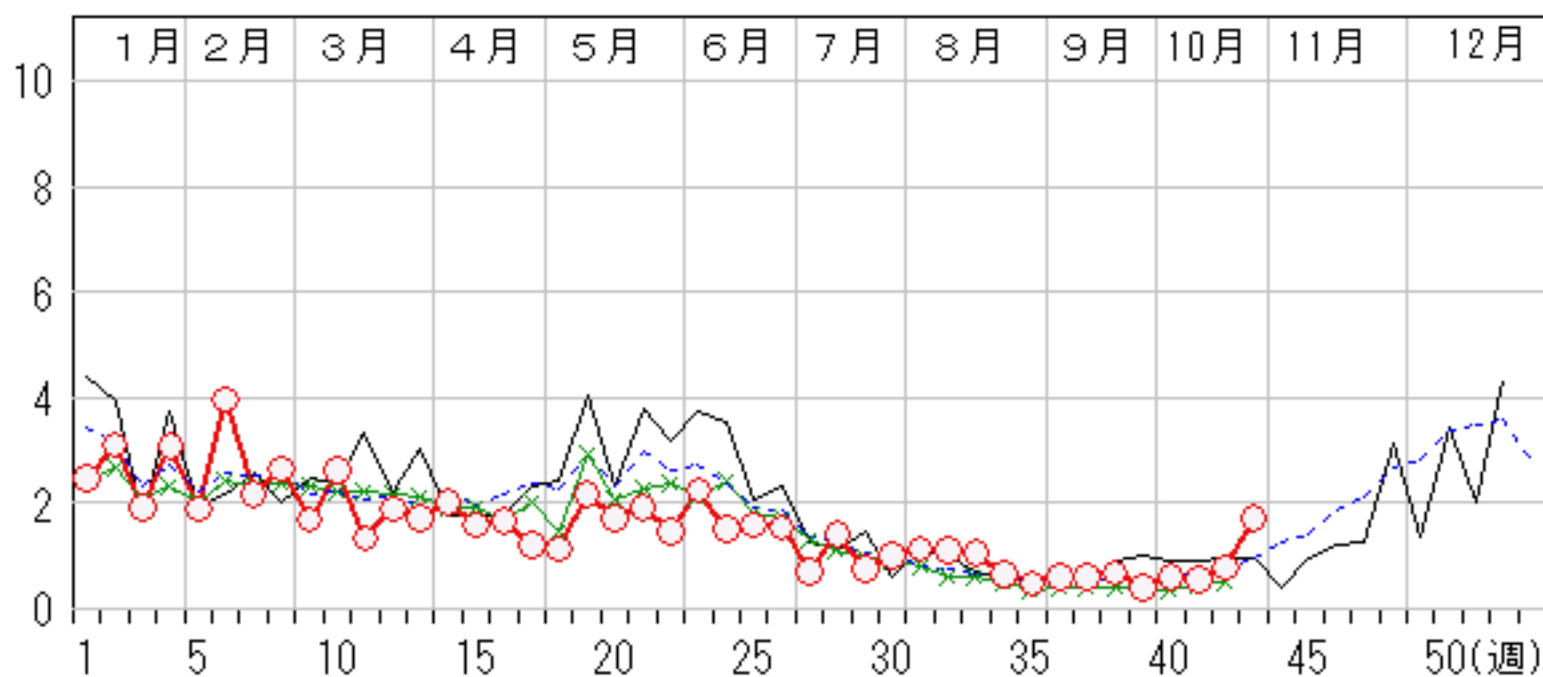

手足口病

2007年39週～43週

上段: 定点からの患者報告数
下段: 定点あたりの患者数

| | 39週 | 40週 | 41週 | 42週 | 43週 |
|------|------------------|------------------|------------------|------------------|------------------|
| 石川県 | 2 0.07 | 4 0.14 | 0 0.00 | 2 0.07 | 4 0.14 |
| 金沢市 | 1 0.10 | 0 0.00 | 0 0.00 | 1 0.10 | 2 0.20 |
| 南加賀 | 1 0.17 | 0 0.00 | 0 0.00 | 0 0.00 | 0 0.00 |
| 石川中央 | 0 0.00 | 4 0.67 | 0 0.00 | 1 0.17 | 2 0.33 |
| 能登中部 | 0 0.00 | 0 0.00 | 0 0.00 | 0 0.00 | 0 0.00 |
| 能登北部 | 0 0.00 | 0 0.00 | 0 0.00 | 0 0.00 | 0 0.00 |

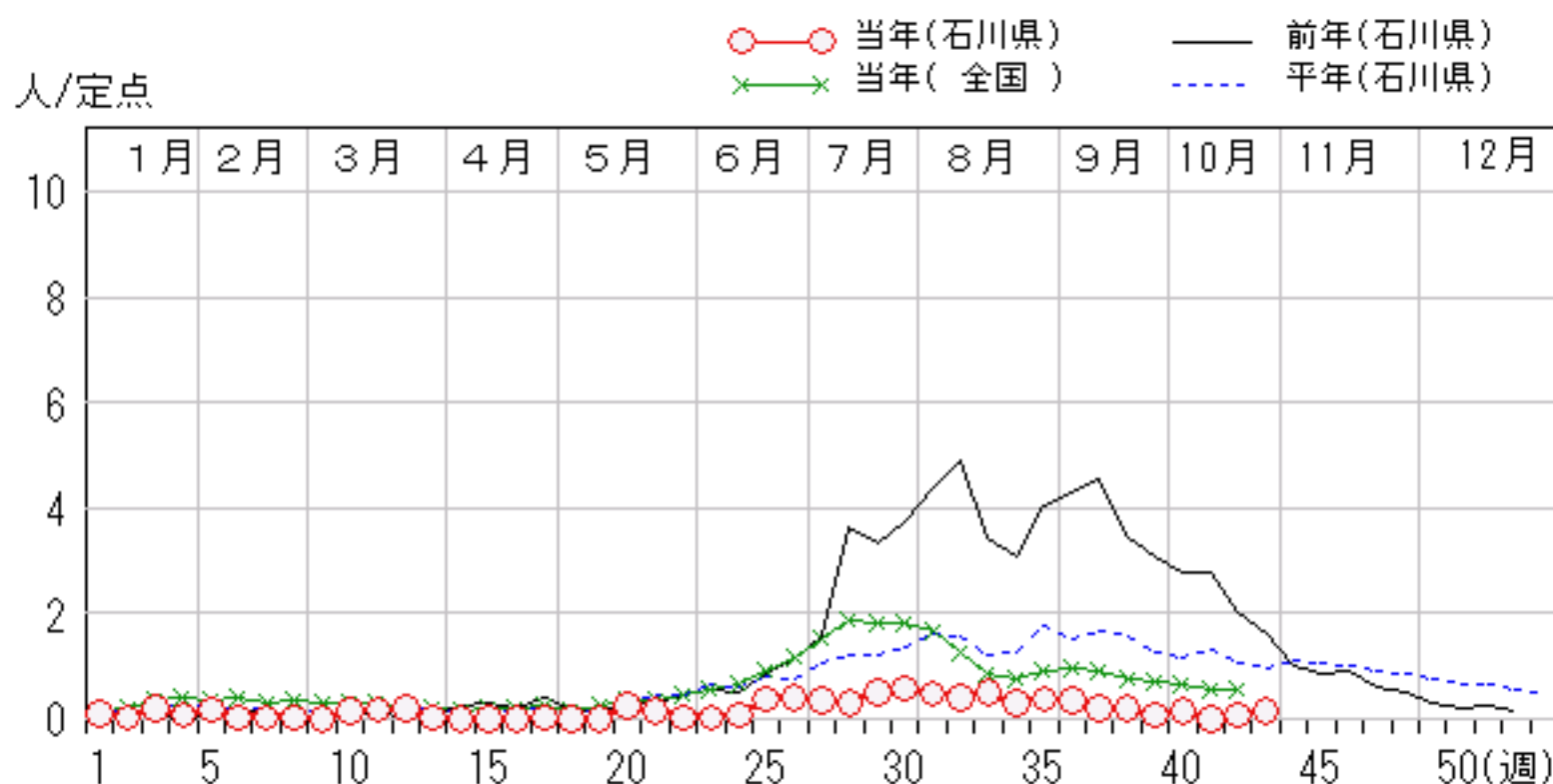
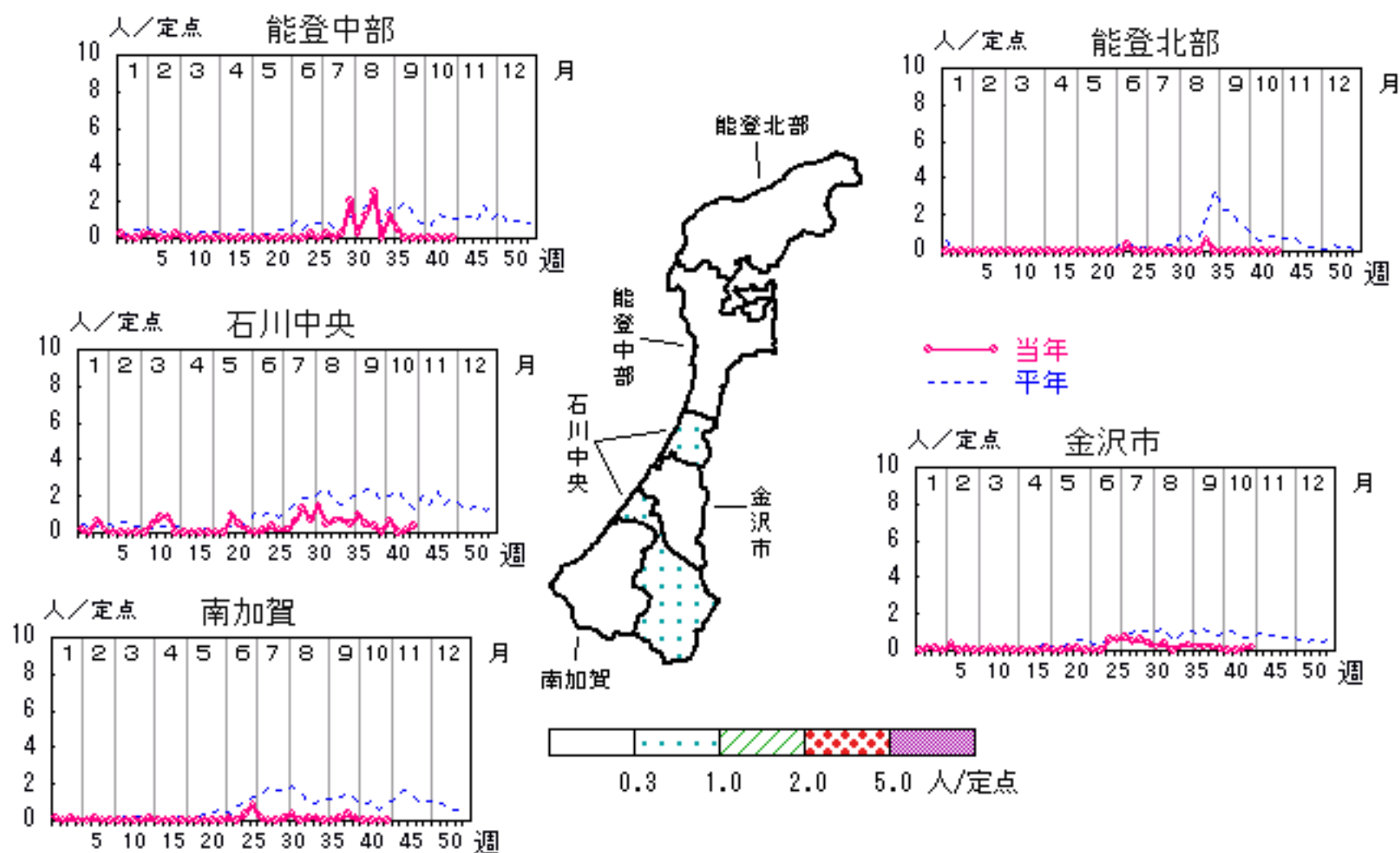

伝染性紅斑

2007年39週～43週

上段: 定点からの患者報告数
下段: 定点あたりの患者数

| | 39週 | 40週 | 41週 | 42週 | 43週 |
|------|------------------|------------------|------------------|------------------|------------------|
| 石川県 | 1 0.03 | 3 0.10 | 3 0.10 | 1 0.03 | 6 0.21 |
| 金沢市 | 0 0.00 | 0 0.00 | 1 0.10 | 0 0.00 | 1 0.10 |
| 南加賀 | 1 0.17 | 1 0.17 | 1 0.17 | 1 0.17 | 0 0.00 |
| 石川中央 | 0 0.00 | 2 0.33 | 1 0.17 | 0 0.00 | 4 0.67 |
| 能登中部 | 0 0.00 | 0 0.00 | 0 0.00 | 0 0.00 | 0 0.00 |
| 能登北部 | 0 0.00 | 0 0.00 | 0 0.00 | 0 0.00 | 1 0.33 |

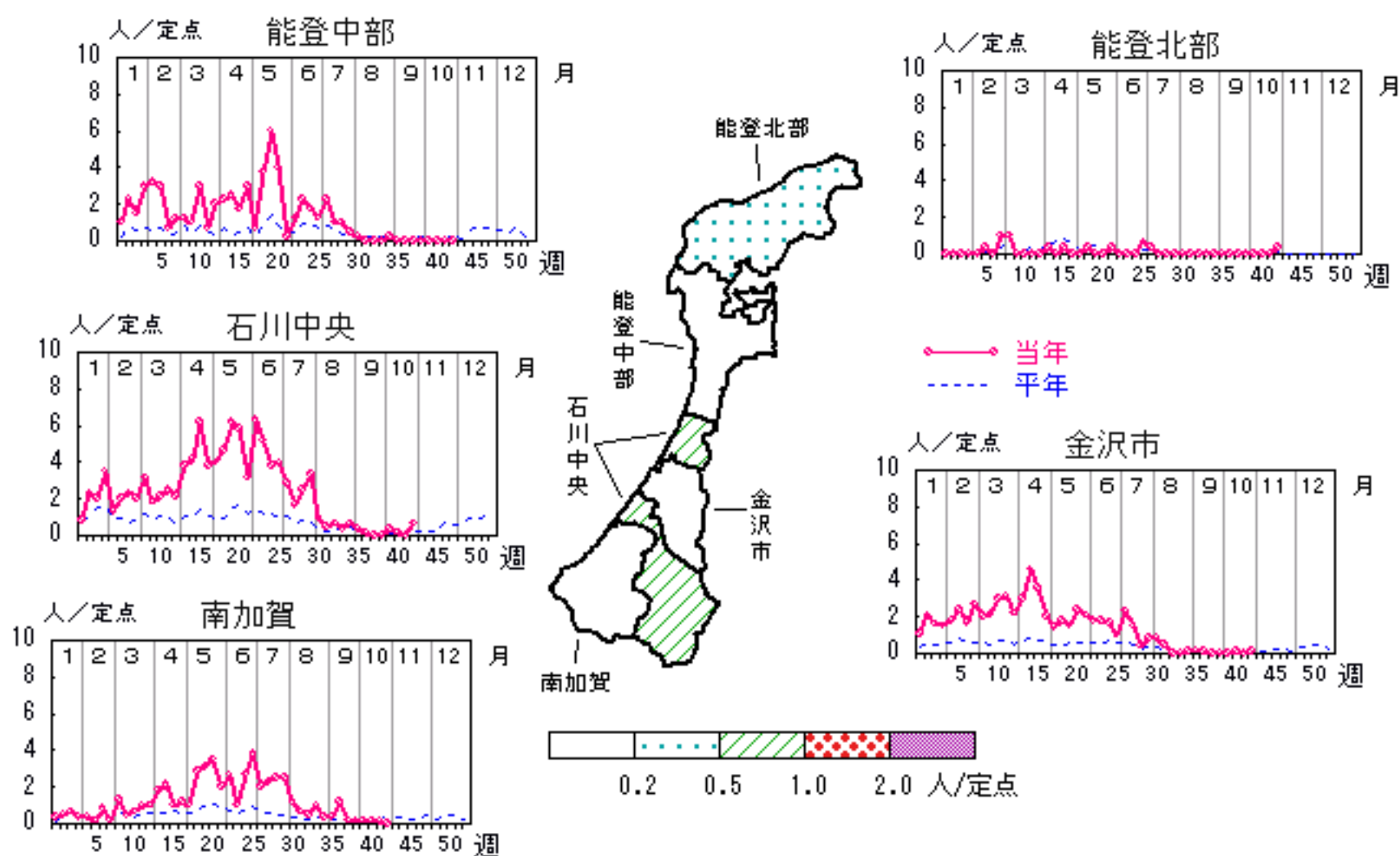

人/定点

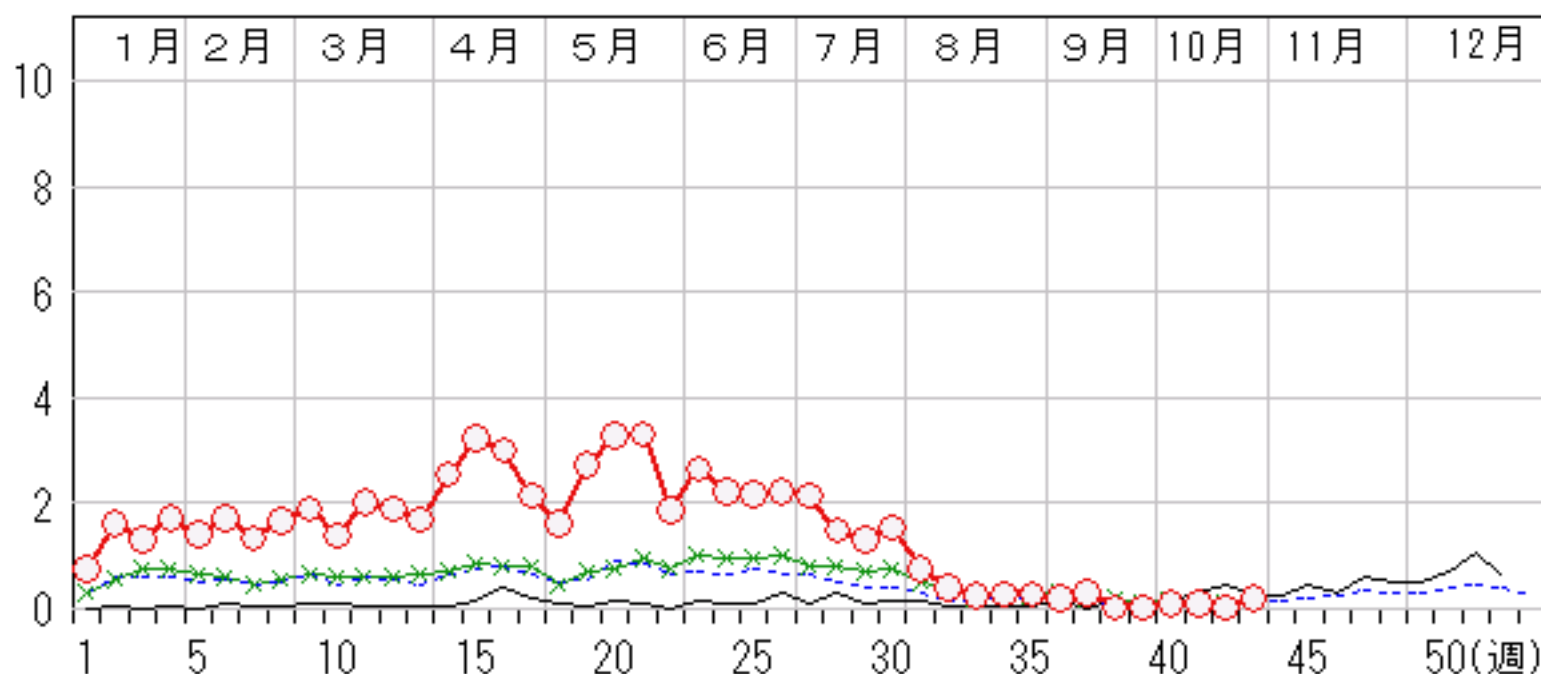

突発性発疹

2007年39週～43週

上段: 定点からの患者報告数
下段: 定点あたりの患者数

| | 39週 | 40週 | 41週 | 42週 | 43週 |
|------|-------------------|-------------------|-------------------|-------------------|-------------------|
| 石川県 | 19 0.66 | 23 0.79 | 19 0.66 | 25 0.86 | 12 0.41 |
| 金沢市 | 8 0.80 | 10 1.00 | 7 0.70 | 10 1.00 | 4 0.40 |
| 南加賀 | 6 1.00 | 4 0.67 | 3 0.50 | 5 0.83 | 5 0.83 |
| 石川中央 | 5 0.83 | 6 1.00 | 8 1.33 | 9 1.50 | 3 0.50 |
| 能登中部 | 0 0.00 | 2 0.50 | 1 0.25 | 0 0.00 | 0 0.00 |
| 能登北部 | 0 0.00 | 1 0.33 | 0 0.00 | 1 0.33 | 0 0.00 |

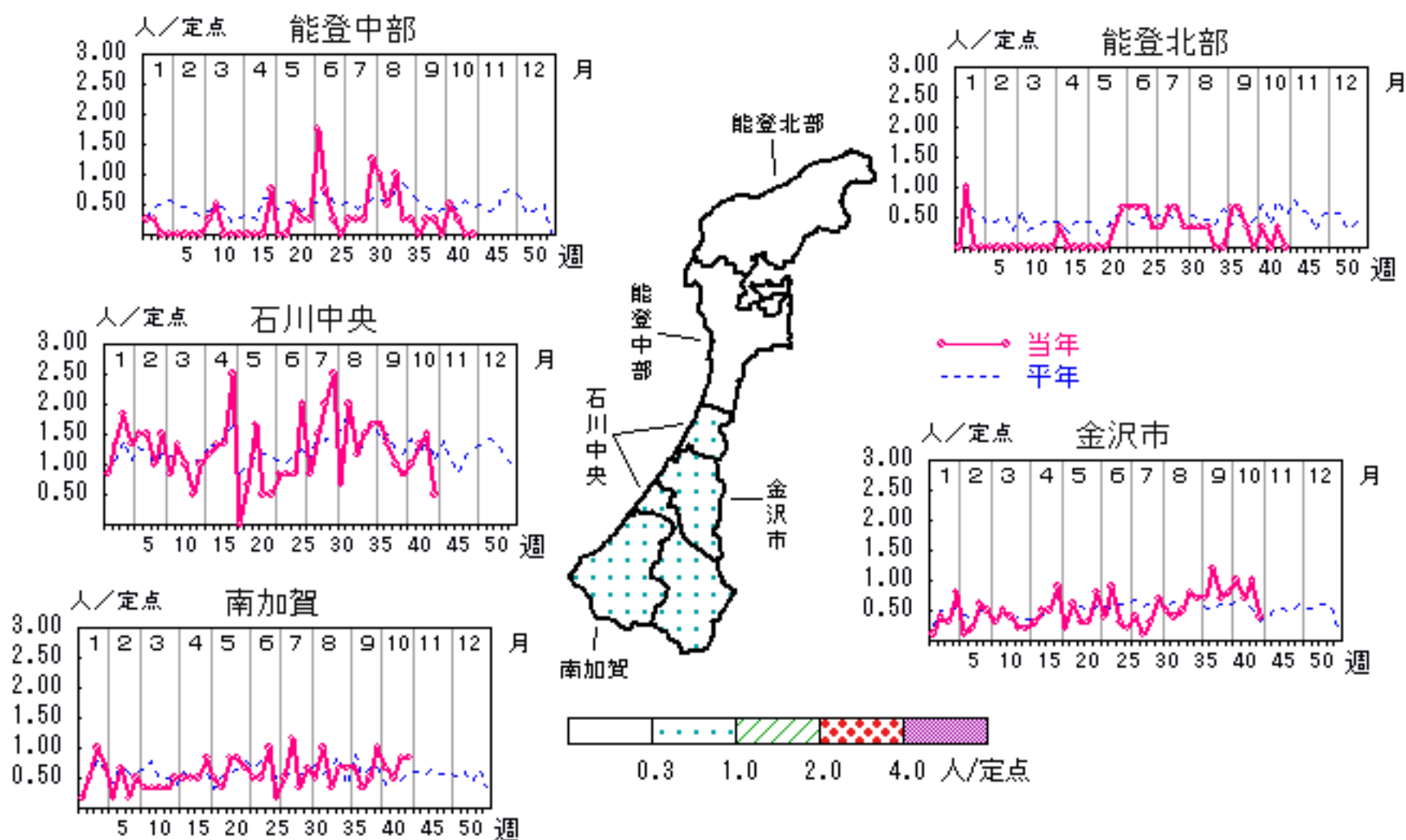

人/定点

○ 当年(石川県) — 前年(石川県)
 × 当年(全国) - - - 平年(石川県)

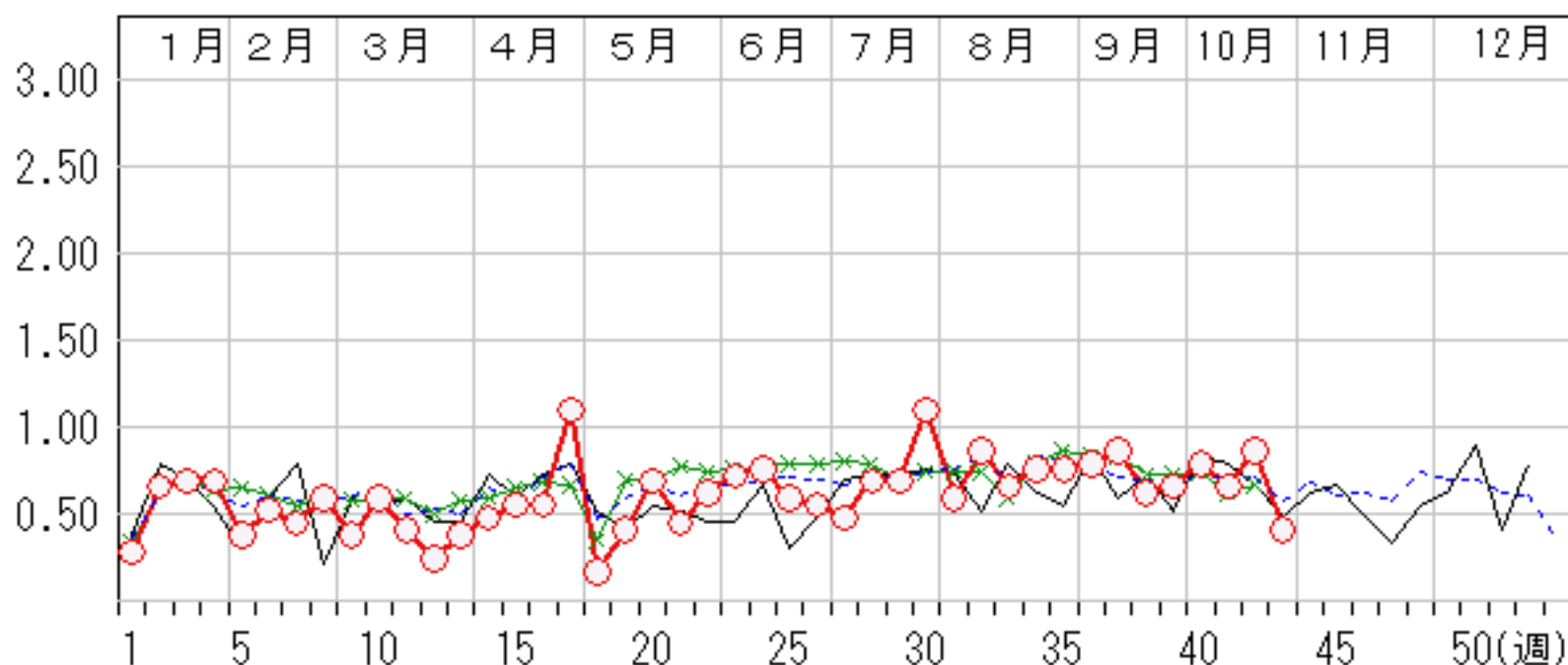

百日咳

2007年39週～43週

上段: 定点からの患者報告数
下段: 定点あたりの患者数

| | 39週 | 40週 | 41週 | 42週 | 43週 |
|------|------------------|------------------|------------------|------------------|------------------|
| 石川県 | 1 0.03 | 0 0.00 | 0 0.00 | 0 0.00 | 0 0.00 |
| 金沢市 | 0 0.00 | 0 0.00 | 0 0.00 | 0 0.00 | 0 0.00 |
| 南加賀 | 0 0.00 | 0 0.00 | 0 0.00 | 0 0.00 | 0 0.00 |
| 石川中央 | 1 0.17 | 0 0.00 | 0 0.00 | 0 0.00 | 0 0.00 |
| 能登中部 | 0 0.00 | 0 0.00 | 0 0.00 | 0 0.00 | 0 0.00 |
| 能登北部 | 0 0.00 | 0 0.00 | 0 0.00 | 0 0.00 | 0 0.00 |

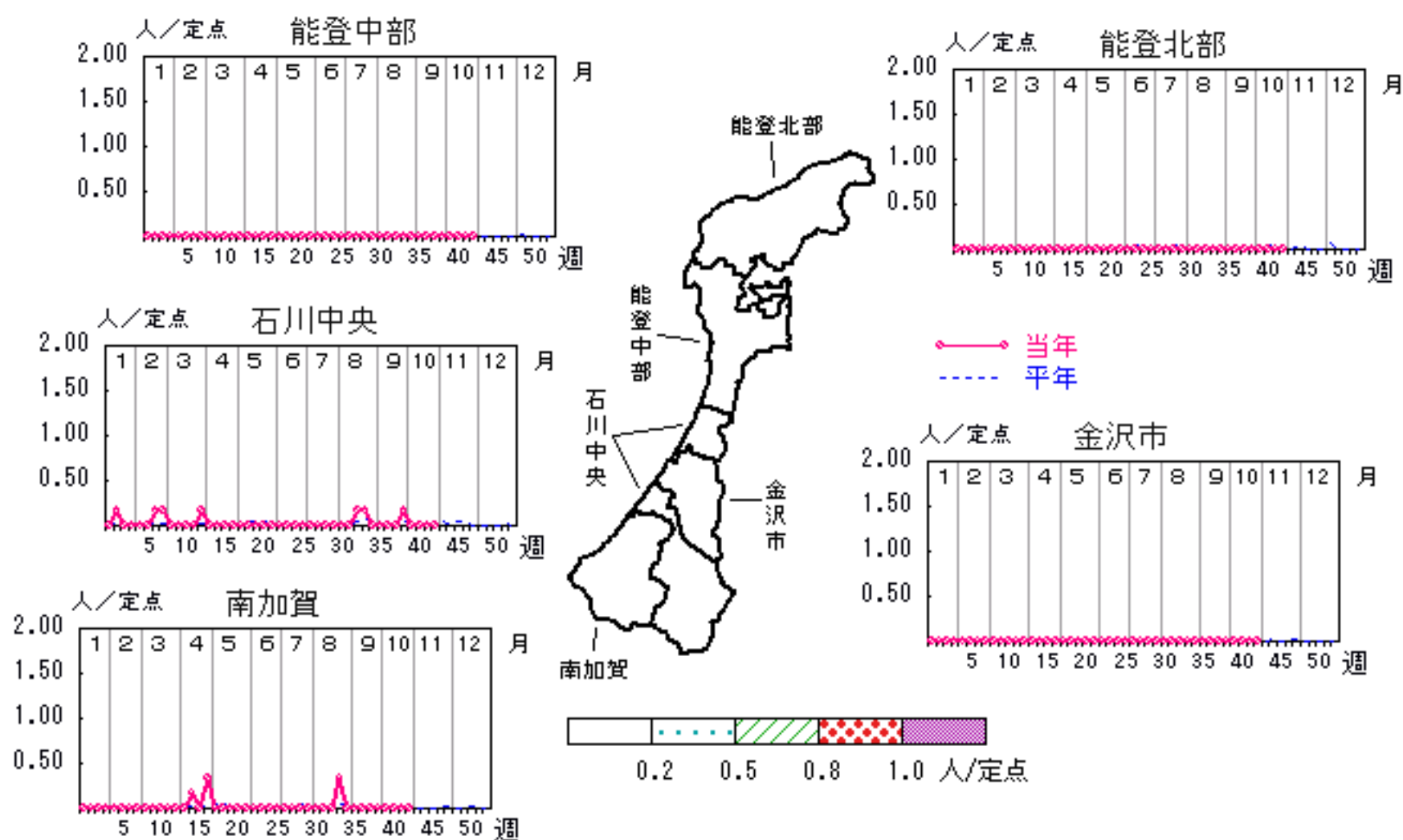

人/定点

○ 当年(石川県) — 前年(石川県)
 × 当年(全国) - - - 平年(石川県)

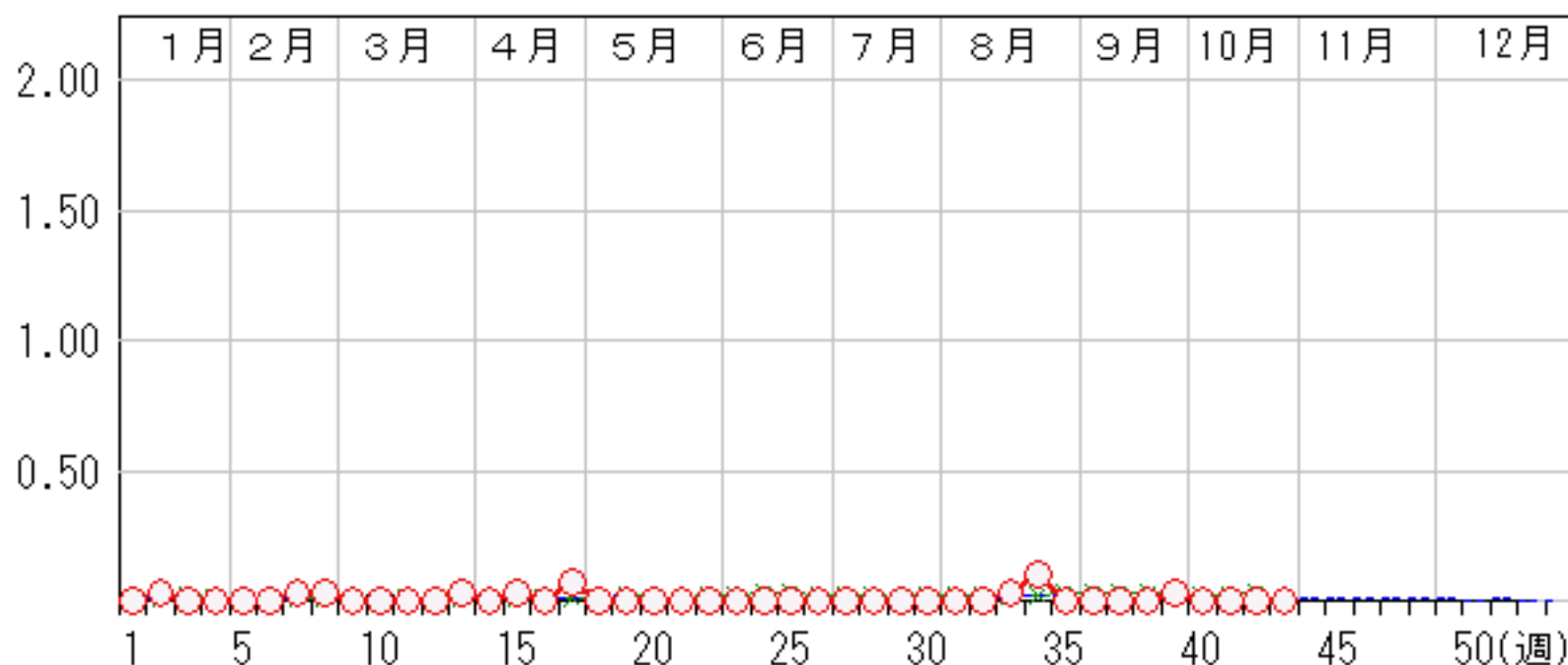

ヘルパンギーナ

2007年39週～43週

上段: 定点からの患者報告数
下段: 定点あたりの患者数

| | 39週 | 40週 | 41週 | 42週 | 43週 |
|------|-------------------|------------------|------------------|------------------|------------------|
| 石川県 | 13 0.45 | 6 0.21 | 3 0.10 | 1 0.03 | 4 0.14 |
| 金沢市 | 8 0.80 | 2 0.20 | 0 0.00 | 0 0.00 | 3 0.30 |
| 南加賀 | 1 0.17 | 1 0.17 | 1 0.17 | 0 0.00 | 1 0.17 |
| 石川中央 | 4 0.67 | 1 0.17 | 1 0.17 | 0 0.00 | 0 0.00 |
| 能登中部 | 0 0.00 | 1 0.25 | 1 0.25 | 0 0.00 | 0 0.00 |
| 能登北部 | 0 0.00 | 1 0.33 | 0 0.00 | 1 0.33 | 0 0.00 |

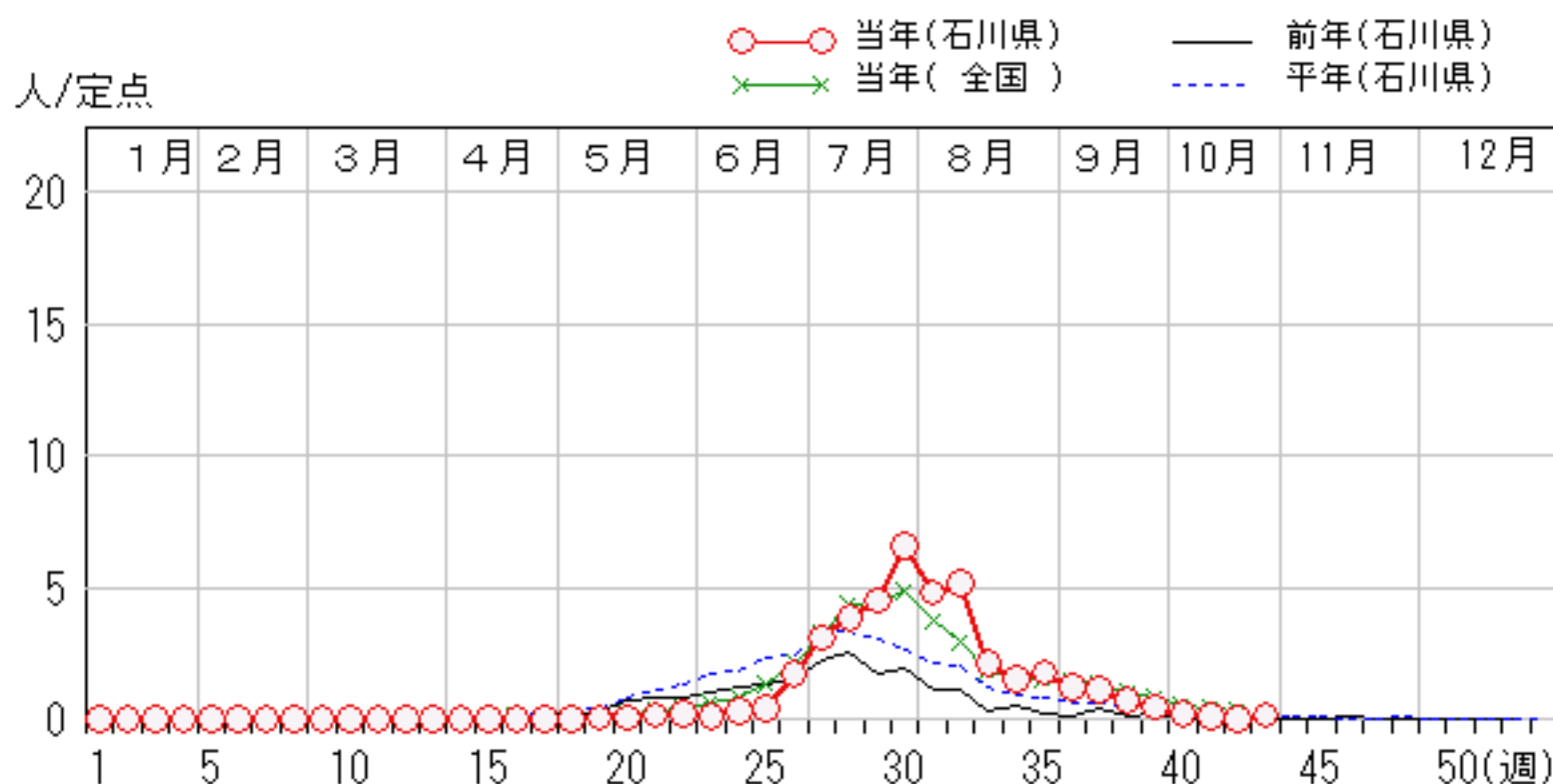
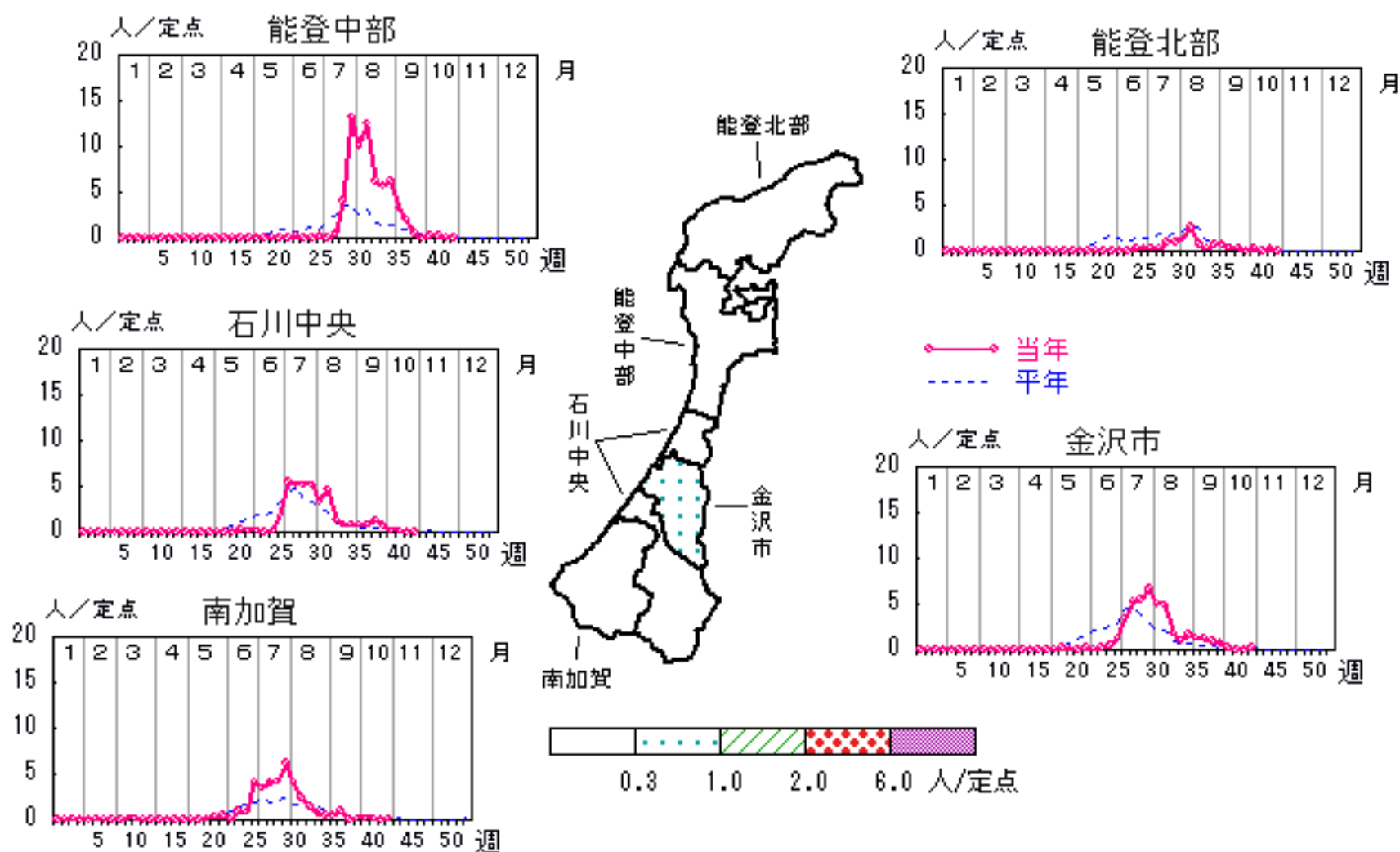

流行性耳下腺炎

2007年39週～43週

上段:定点からの患者報告数
下段:定点あたりの患者数

| | 39週 | 40週 | 41週 | 42週 | 43週 |
|------|------------------|------------------|------------------|------------------|------------------|
| 石川県 | 9 0.31 | 1 0.03 | 6 0.21 | 5 0.17 | 1 0.03 |
| 金沢市 | 0 0.00 | 1 0.10 | 1 0.10 | 2 0.20 | 1 0.10 |
| 南加賀 | 1 0.17 | 0 0.00 | 1 0.17 | 1 0.17 | 0 0.00 |
| 石川中央 | 1 0.17 | 0 0.00 | 1 0.17 | 0 0.00 | 0 0.00 |
| 能登中部 | 5 1.25 | 0 0.00 | 3 0.75 | 1 0.25 | 0 0.00 |
| 能登北部 | 2 0.67 | 0 0.00 | 0 0.00 | 1 0.33 | 0 0.00 |

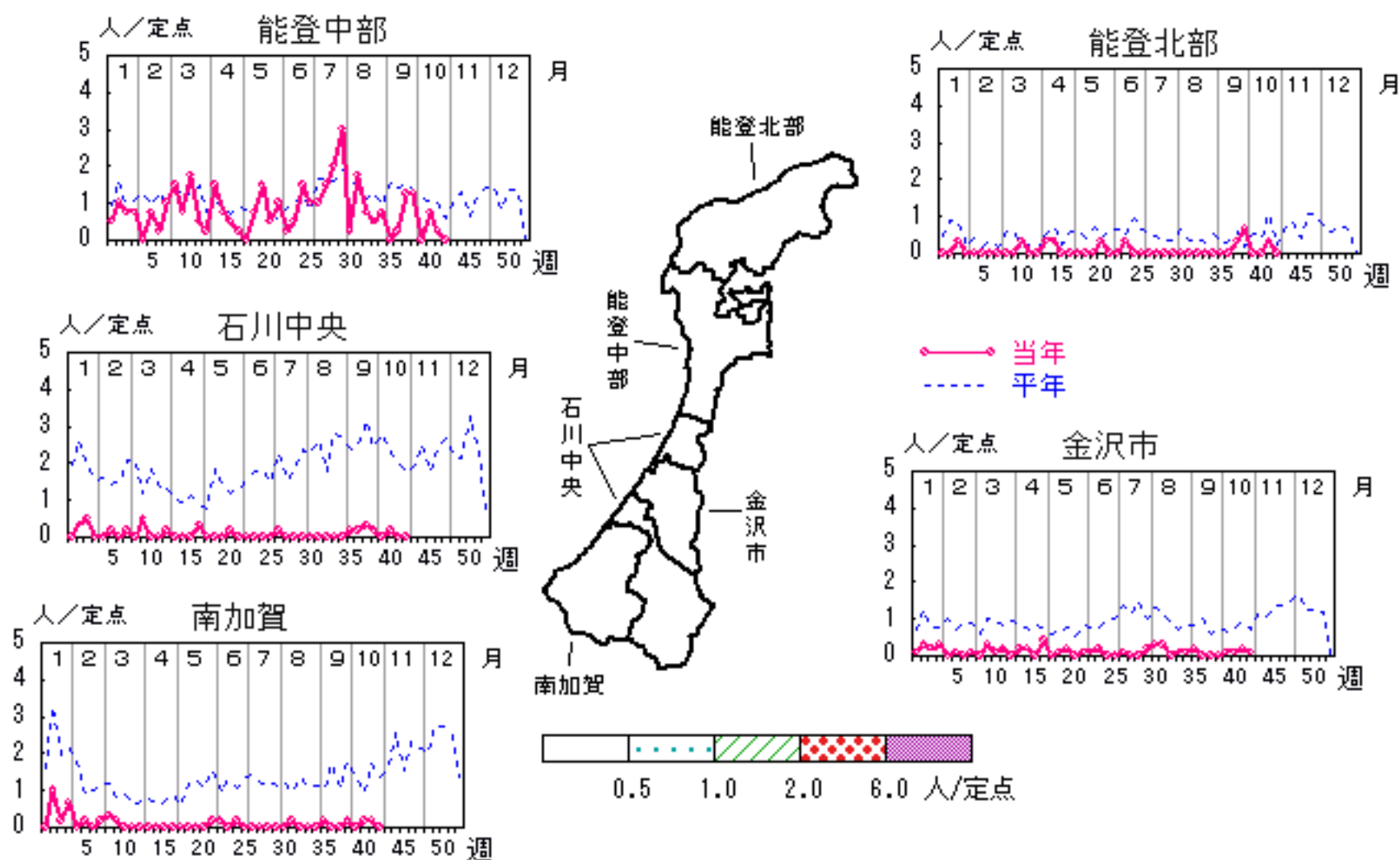

人/定点

○ 当年(石川県) — 前年(石川県)
 × 当年(全国) - - - 平年(石川県)

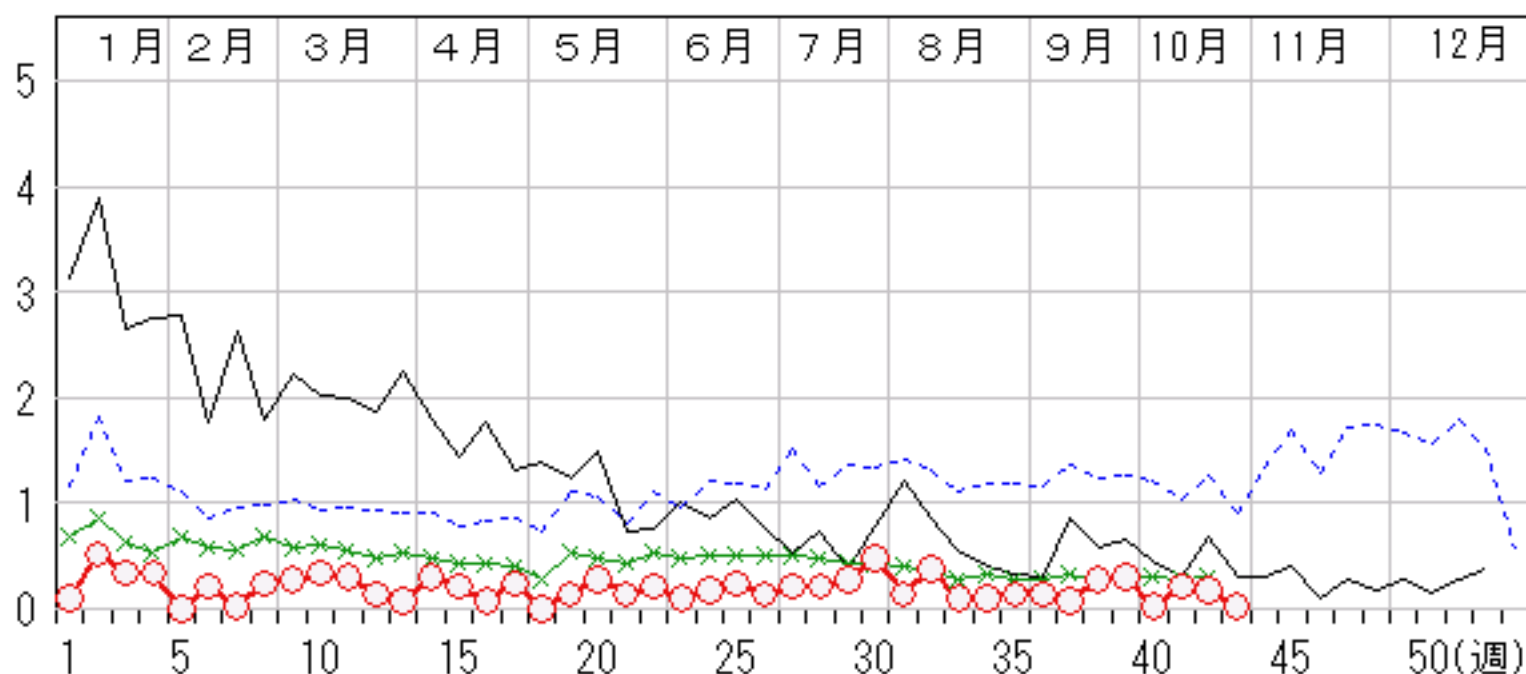

流行性角結膜炎

2007年39週～43週

上段: 定点からの患者報告数
下段: 定点あたりの患者数

| | 39週 | 40週 | 41週 | 42週 | 43週 |
|------|------------------|------------------|------------------|------------------|------------------|
| 石川県 | 3 0.43 | 1 0.14 | 2 0.29 | 0 0.00 | 2 0.29 |
| 金沢市 | 0 0.00 | 0 0.00 | 1 0.33 | 0 0.00 | 0 0.00 |
| 南加賀 | 0 0.00 | 0 0.00 | 0 0.00 | 0 0.00 | 0 0.00 |
| 石川中央 | 3 3.00 | 1 1.00 | 1 1.00 | 0 0.00 | 2 2.00 |
| 能登中部 | 0 0.00 | 0 0.00 | 0 0.00 | 0 0.00 | 0 0.00 |
| 能登北部 | 0 0.00 | 0 0.00 | 0 0.00 | 0 0.00 | 0 0.00 |

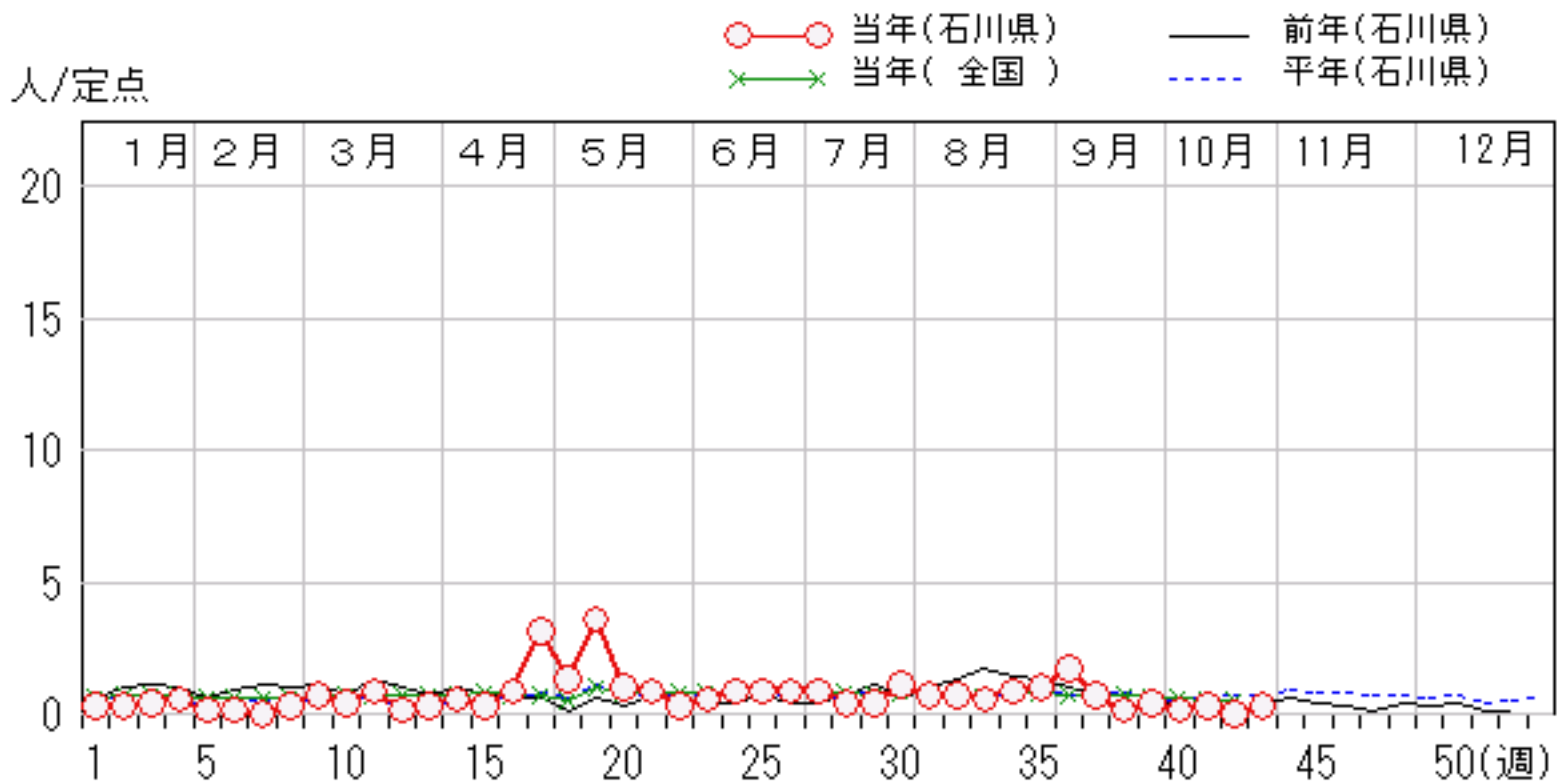
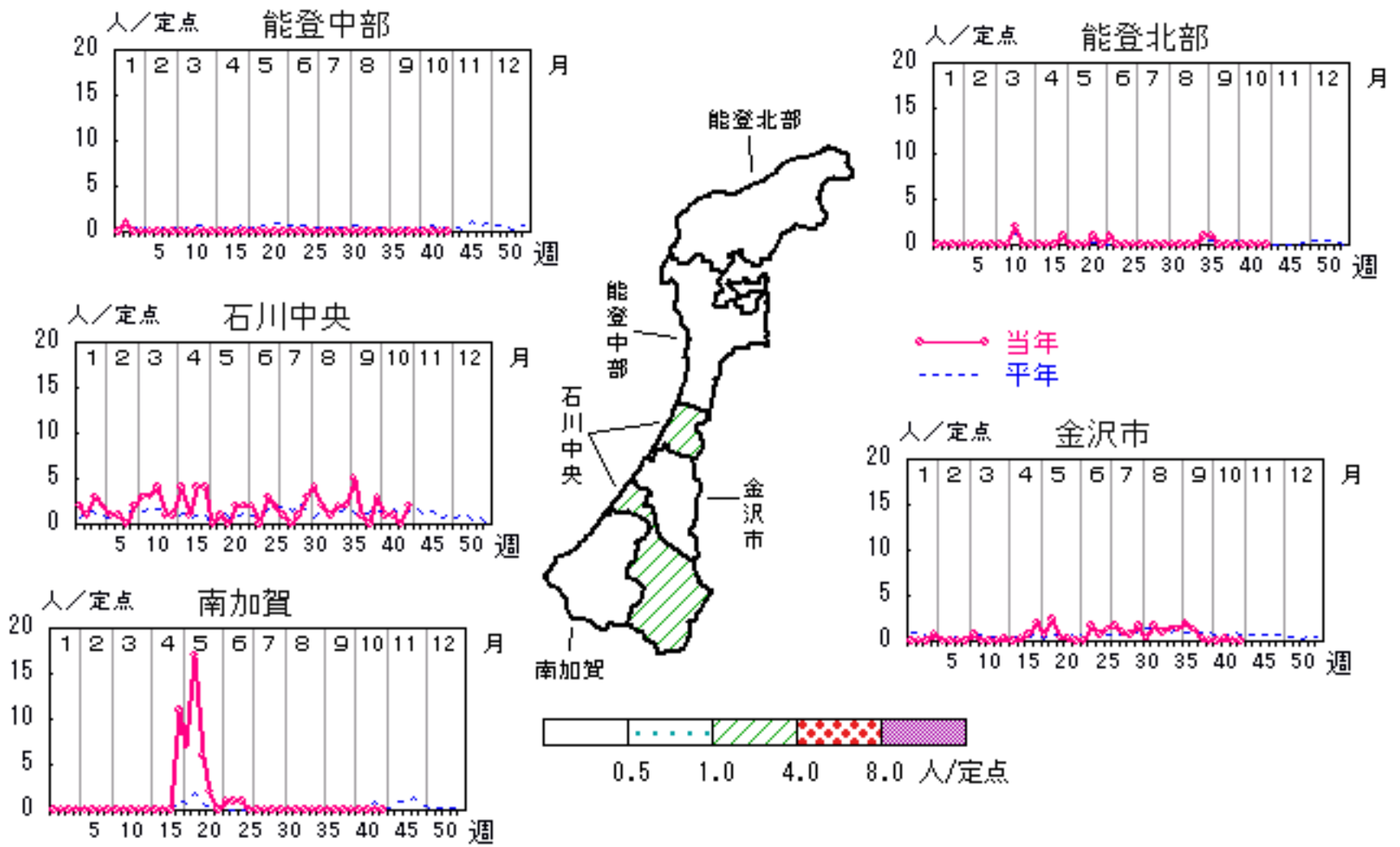

マイコプラズマ肺炎

2007年39週～43週

上段: 定点からの患者報告数
下段: 定点あたりの患者数

| | 39週 | 40週 | 41週 | 42週 | 43週 |
|------|------------------|------------------|------------------|------------------|------------------|
| 石川県 | 1 0.20 | 1 0.20 | 0 0.00 | 0 0.00 | 0 0.00 |
| 金沢市 | 0 0.00 | 0 0.00 | 0 0.00 | 0 0.00 | 0 0.00 |
| 南加賀 | 1 1.00 | 1 1.00 | 0 0.00 | 0 0.00 | 0 0.00 |
| 石川中央 | 0 0.00 | 0 0.00 | 0 0.00 | 0 0.00 | 0 0.00 |
| 能登中部 | 0 0.00 | 0 0.00 | 0 0.00 | 0 0.00 | 0 0.00 |
| 能登北部 | 0 0.00 | 0 0.00 | 0 0.00 | 0 0.00 | 0 0.00 |

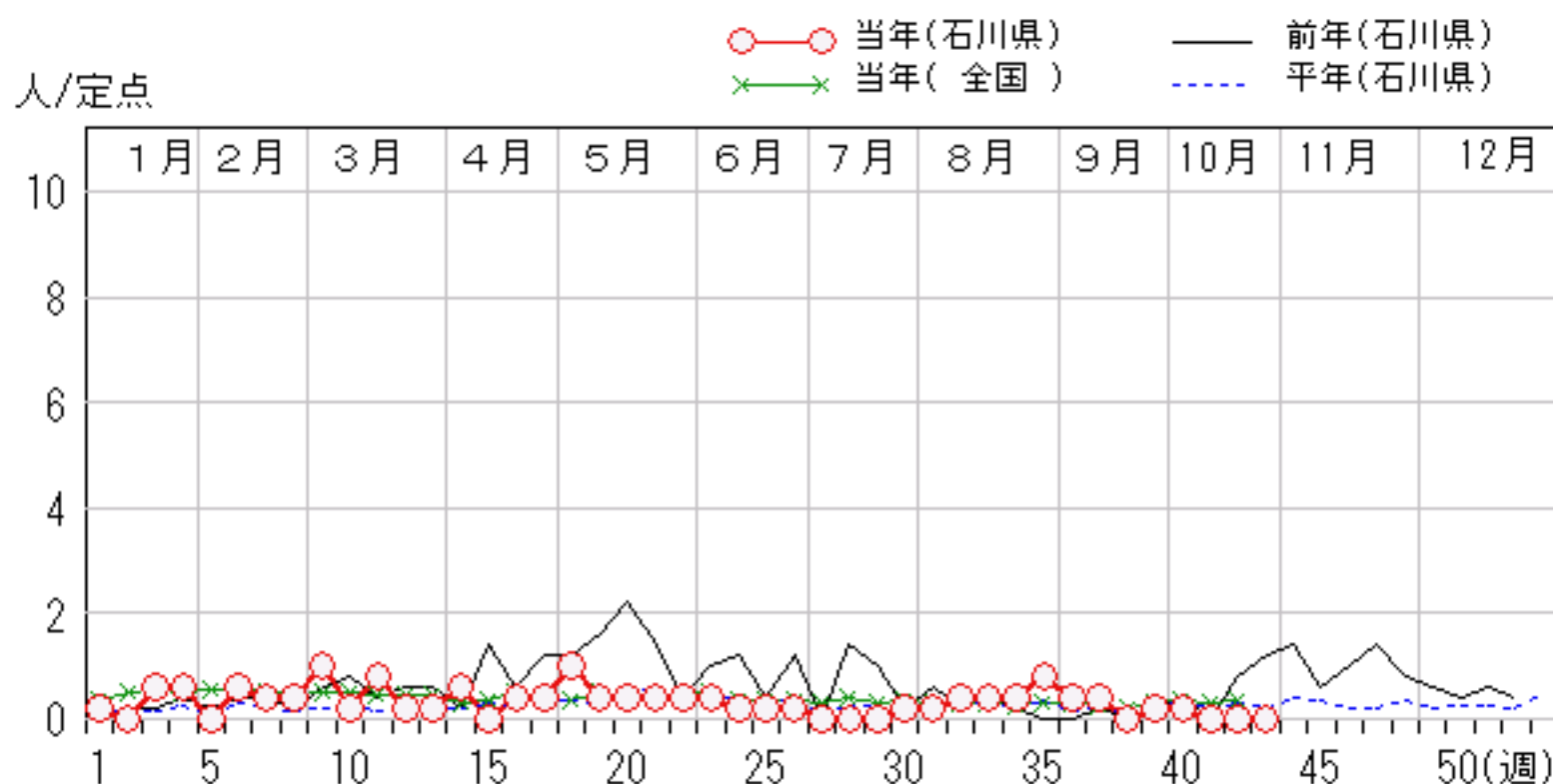
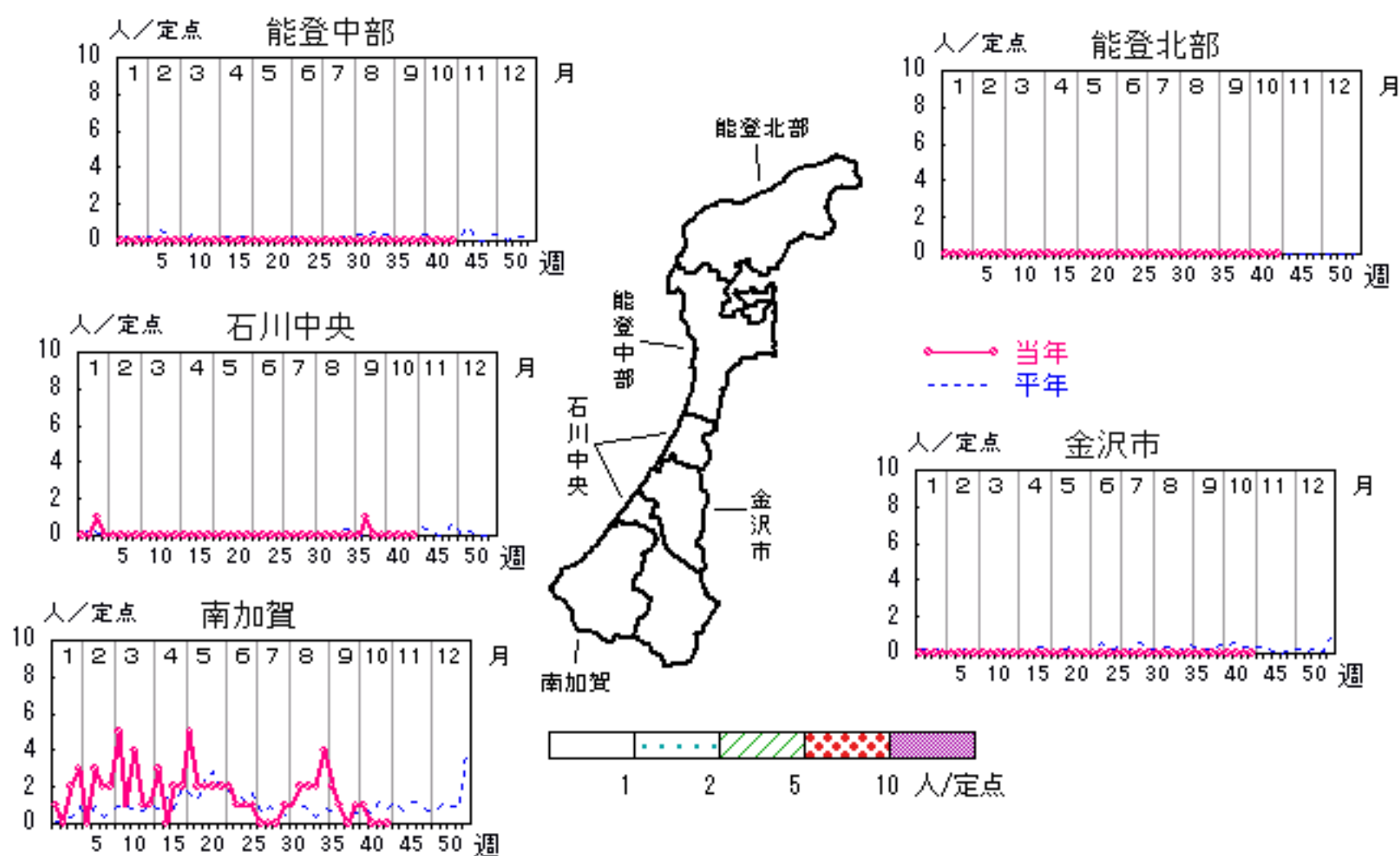

疾病別・年齢階級別報告患者数 2007年 第43週(石川県)

| インフルエンザ | インフルエンザ | 小児科 | RSウイルス感染症 | 咽頭結膜熱 | A群溶血性レンサ球菌咽頭炎 | 感染性胃腸炎 | 水痘 | 手足口病 | 伝染性紅斑 | 突発性発疹 | 百日咳 | 風疹 | ヘルパンギーナ | 麻疹(成人麻疹除く) | 流行性耳下腺炎 | 眼科・基幹 | 急性出血性結膜炎 | 流行性角結膜炎 | 細菌性髄膜炎 | 無菌性髄膜炎 | マイコプラズマ肺炎 | クラミジア肺炎(オウム病除く) | 成人麻疹 |
|---------|---------|---------|-----------|-------|---------------|--------|----|------|-------|-------|-----|----|---------|------------|---------|---------|----------|---------|--------|--------|-----------|-----------------|------|
| 計 | | 計 | 5 | 4 | 61 | 120 | 50 | 4 | 6 | 12 | | | 4 | | 1 | 計 | | 2 | | | | | |
| 0~5月 | | 0~5月 | | | | 3 | | 1 | | | | | 1 | | | 0~5月 | | | | | | | — |
| 6~11月 | | 6~11月 | 1 | | | 16 | 1 | | | 5 | | | | | | 6~11月 | | | | | | | — |
| 1歳 | | 1歳 | 4 | 1 | 2 | 16 | 7 | 3 | | 6 | | | | | | 1歳 | | | | | | | — |
| 2歳 | | 2歳 | | 1 | 2 | 8 | 16 | | 2 | 1 | | | | | | 2歳 | | | | | | | — |
| 3歳 | | 3歳 | | | 8 | 13 | 14 | | | | | | | | 1 | 3歳 | | | | | | | — |
| 4歳 | | 4歳 | | 1 | 12 | 4 | 8 | | | | | | 1 | | | 4歳 | | | | | | | — |
| 5歳 | | 5歳 | | 1 | 13 | 15 | | | | 1 | | | | | | 5歳 | | | | | | | — |
| 6歳 | | 6歳 | | | 8 | 5 | 2 | | 1 | | | | | | | 6歳 | | | | | | | — |
| 7歳 | | 7歳 | | | 4 | 7 | | | | | | | | | | 7歳 | | | | | | | — |
| 8歳 | | 8歳 | | | 1 | 3 | 1 | | | | | | | | | 8歳 | | | | | | | — |
| 9歳 | | 9歳 | | | 3 | 3 | | | 1 | | | | | | | 9歳 | | | | | | | — |
| 10歳~14歳 | | 10歳~14歳 | | | 6 | 17 | | | | | | | 1 | | | 10歳~14歳 | | | | | | | — |
| 15歳~19歳 | | 15歳~19歳 | | | 1 | 3 | | | | | | | 1 | — | | 15歳~19歳 | | | | | | | — |
| 20歳~29歳 | | 20歳以上 | | | 1 | 7 | 1 | | 1 | | | | | — | | 20歳~29歳 | | 1 | | | | | — |
| 30歳~39歳 | | | | | | | | | | | | | | | | 30歳~39歳 | | 1 | | | | | — |
| 40歳~49歳 | | | | | | | | | | | | | | | | 40歳~49歳 | | | | | | | — |
| 50歳~59歳 | | | | | | | | | | | | | | | | 50歳~59歳 | | | | | | | — |
| 60歳~69歳 | | | | | | | | | | | | | | | | 60歳~69歳 | | | | | | | — |
| 70歳~79歳 | | | | | | | | | | | | | | | | 70歳以上 | | | | | | | — |
| 80歳以上 | | | | | | | | | | | | | | | | | | | | | | | — |