

# インフルエンザ

2006年48週～52週

上段: 定点からの患者報告数  
下段: 定点あたりの患者数

|      | 48週              | 49週              | 50週              | 51週              | 52週              |
|------|------------------|------------------|------------------|------------------|------------------|
| 石川県  | 0<br><b>0.00</b> | 0<br><b>0.00</b> | 0<br><b>0.00</b> | 0<br><b>0.00</b> | 2<br><b>0.04</b> |
| 金沢市  | 0<br><b>0.00</b> | 0<br><b>0.00</b> | 0<br><b>0.00</b> | 0<br><b>0.00</b> | 2<br><b>0.13</b> |
| 南加賀  | 0<br><b>0.00</b> | 0<br><b>0.00</b> | 0<br><b>0.00</b> | 0<br><b>0.00</b> | 0<br><b>0.00</b> |
| 石川中央 | 0<br><b>0.00</b> | 0<br><b>0.00</b> | 0<br><b>0.00</b> | 0<br><b>0.00</b> | 0<br><b>0.00</b> |
| 能登中部 | 0<br><b>0.00</b> | 0<br><b>0.00</b> | 0<br><b>0.00</b> | 0<br><b>0.00</b> | 0<br><b>0.00</b> |
| 能登北部 | 0<br><b>0.00</b> | 0<br><b>0.00</b> | 0<br><b>0.00</b> | 0<br><b>0.00</b> | 0<br><b>0.00</b> |

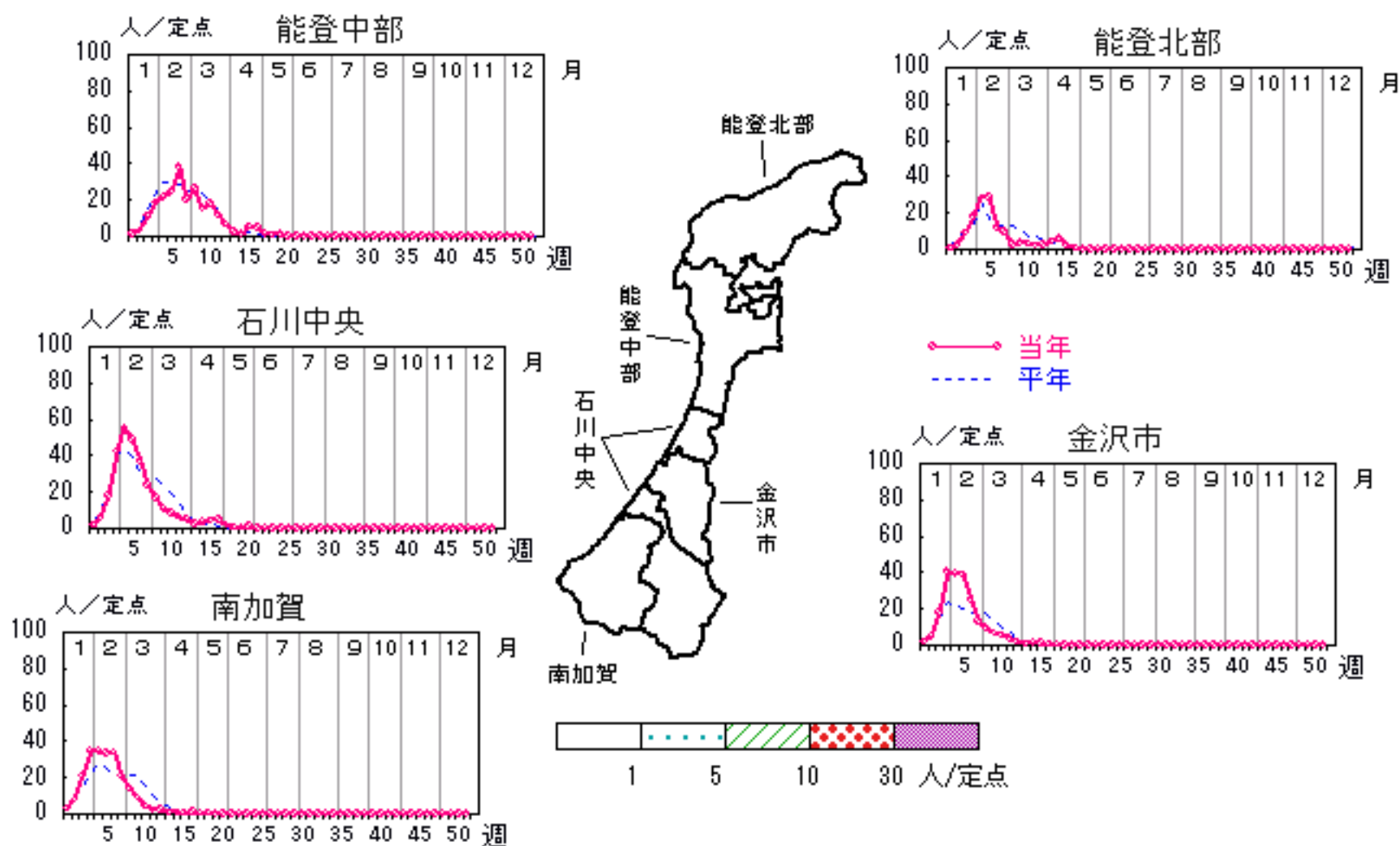

人/定点

○ 当年(石川県)      — 前年(石川県)  
× 当年(全国)      - - 平年(石川県)

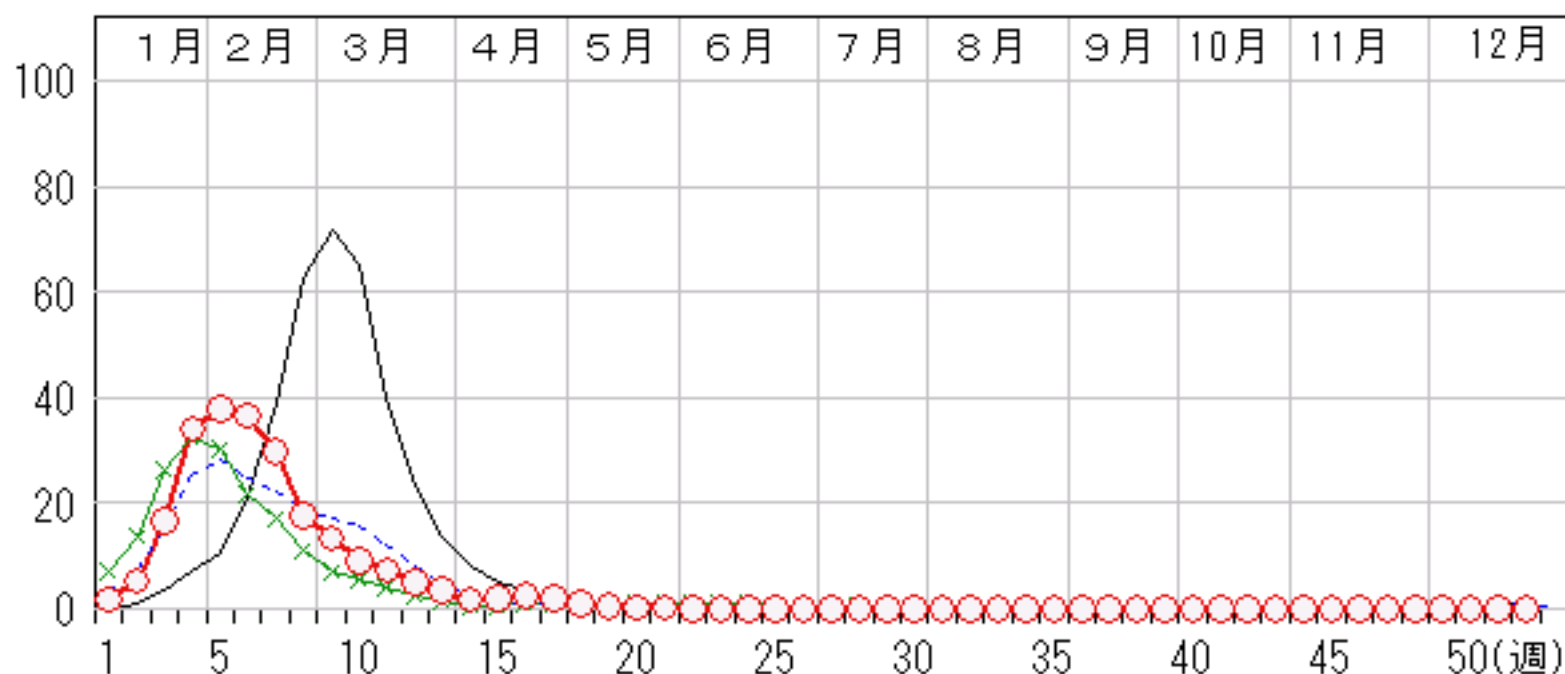

# RSウイルス感染症

2006年48週～52週

上段: 定点からの患者報告数  
下段: 定点あたりの患者数

|      | 48週              | 49週              | 50週               | 51週               | 52週               |
|------|------------------|------------------|-------------------|-------------------|-------------------|
| 石川県  | 5<br><b>0.17</b> | 4<br><b>0.14</b> | 13<br><b>0.45</b> | 32<br><b>1.10</b> | 37<br><b>1.28</b> |
| 金沢市  | 1<br><b>0.10</b> | 0<br><b>0.00</b> | 2<br><b>0.20</b>  | 5<br><b>0.50</b>  | 10<br><b>1.00</b> |
| 南加賀  | 3<br><b>0.50</b> | 3<br><b>0.50</b> | 6<br><b>1.00</b>  | 8<br><b>1.33</b>  | 11<br><b>1.83</b> |
| 石川中央 | 1<br><b>0.17</b> | 1<br><b>0.17</b> | 4<br><b>0.67</b>  | 18<br><b>3.00</b> | 12<br><b>2.00</b> |
| 能登中部 | 0<br><b>0.00</b> | 0<br><b>0.00</b> | 0<br><b>0.00</b>  | 0<br><b>0.00</b>  | 2<br><b>0.50</b>  |
| 能登北部 | 0<br><b>0.00</b> | 0<br><b>0.00</b> | 1<br><b>0.33</b>  | 1<br><b>0.33</b>  | 2<br><b>0.67</b>  |

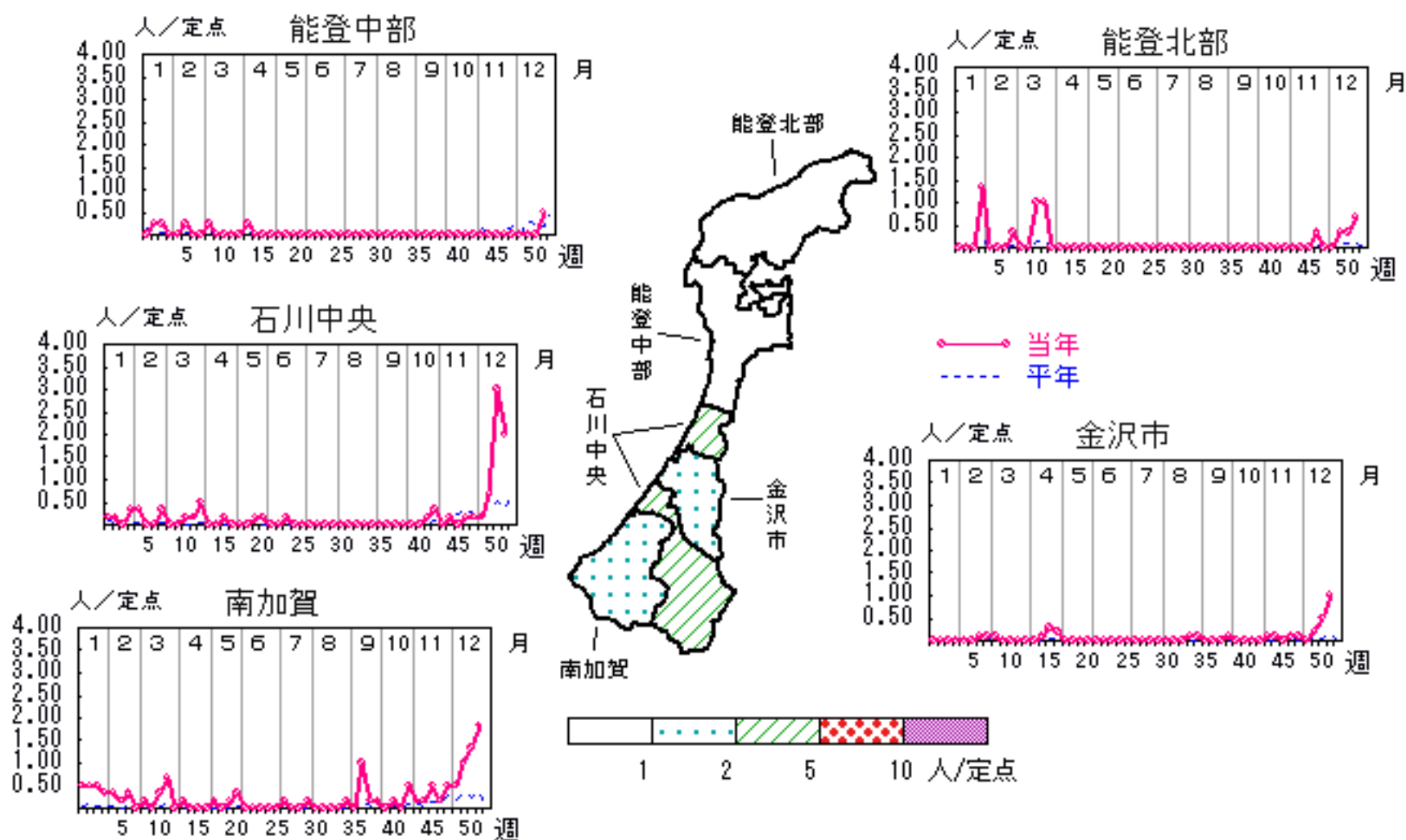

人/定点

○ 当年(石川県)      — 前年(石川県)  
× 当年(全国)      - - - 平年(石川県)

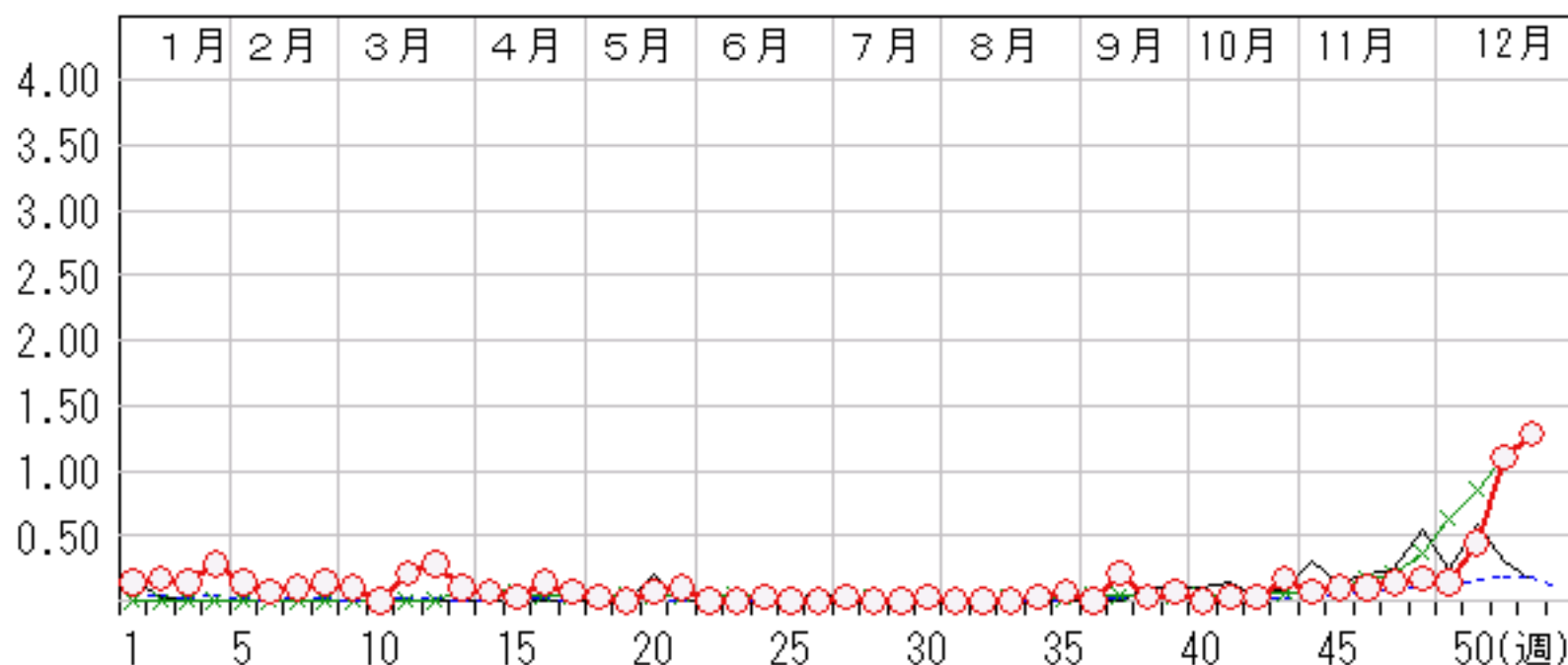

# 咽頭結膜熱

2006年48週～52週

上段:定点からの患者報告数  
下段:定点あたりの患者数

|      | 48週               | 49週               | 50週               | 51週               | 52週               |
|------|-------------------|-------------------|-------------------|-------------------|-------------------|
| 石川県  | 25<br><b>0.86</b> | 32<br><b>1.10</b> | 36<br><b>1.24</b> | 33<br><b>1.14</b> | 40<br><b>1.38</b> |
| 金沢市  | 3<br><b>0.30</b>  | 3<br><b>0.30</b>  | 5<br><b>0.50</b>  | 2<br><b>0.20</b>  | 9<br><b>0.90</b>  |
| 南加賀  | 5<br><b>0.83</b>  | 8<br><b>1.33</b>  | 6<br><b>1.00</b>  | 4<br><b>0.67</b>  | 7<br><b>1.17</b>  |
| 石川中央 | 13<br><b>2.17</b> | 18<br><b>3.00</b> | 18<br><b>3.00</b> | 8<br><b>1.33</b>  | 9<br><b>1.50</b>  |
| 能登中部 | 2<br><b>0.50</b>  | 1<br><b>0.25</b>  | 6<br><b>1.50</b>  | 4<br><b>1.00</b>  | 7<br><b>1.75</b>  |
| 能登北部 | 2<br><b>0.67</b>  | 2<br><b>0.67</b>  | 1<br><b>0.33</b>  | 15<br><b>5.00</b> | 8<br><b>2.67</b>  |

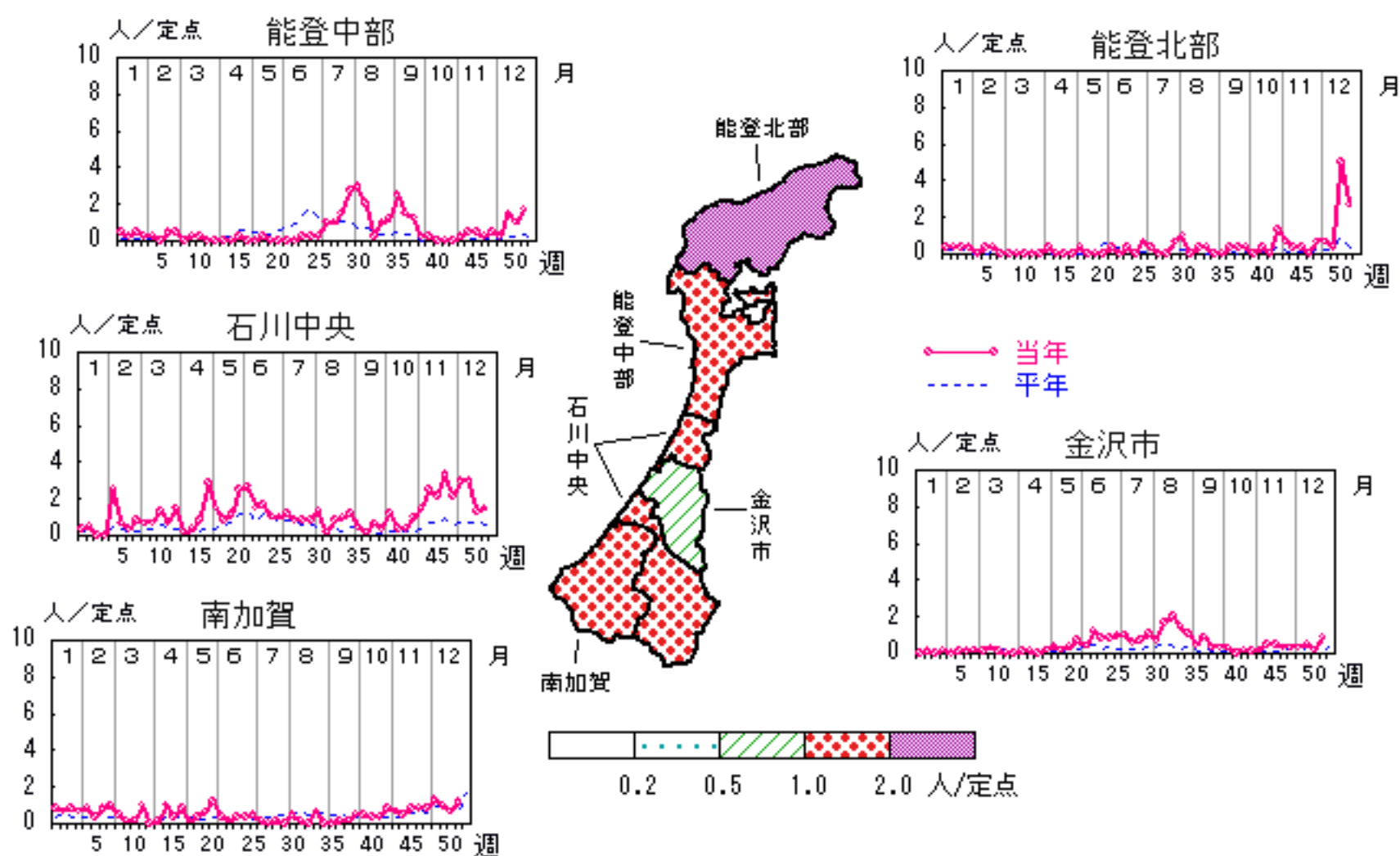

人/定点

○ 当年(石川県)      — 前年(石川県)  
 × 当年(全国)      - - - 平年(石川県)

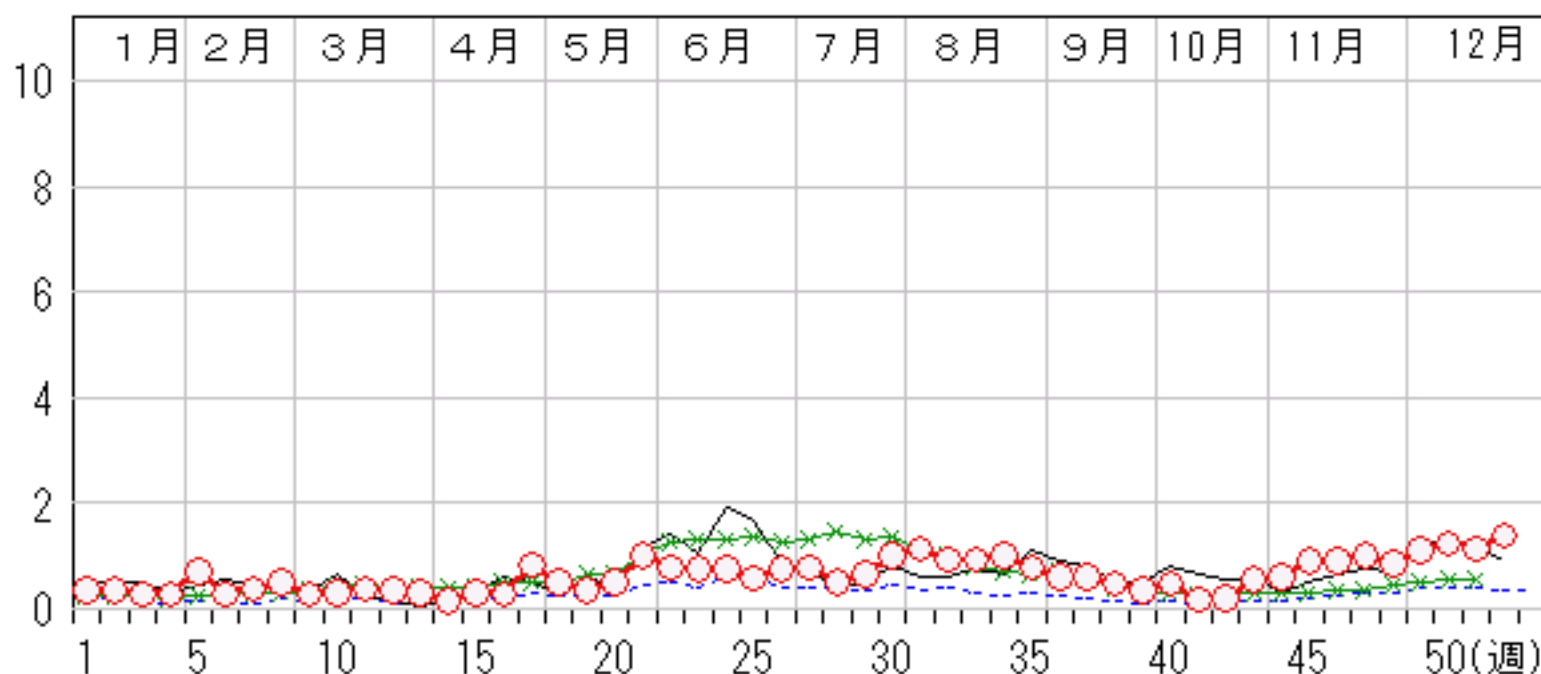

# A群溶血性レンサ球菌咽頭炎

2006年48週～52週

上段:定点からの患者報告数  
下段:定点あたりの患者数

|      | 48週               | 49週               | 50週               | 51週               | 52週               |
|------|-------------------|-------------------|-------------------|-------------------|-------------------|
| 石川県  | 56<br><b>1.93</b> | 82<br><b>2.83</b> | 87<br><b>3.00</b> | 90<br><b>3.10</b> | 98<br><b>3.38</b> |
| 金沢市  | 11<br><b>1.10</b> | 30<br><b>3.00</b> | 27<br><b>2.70</b> | 38<br><b>3.80</b> | 29<br><b>2.90</b> |
| 南加賀  | 15<br><b>2.50</b> | 16<br><b>2.67</b> | 15<br><b>2.50</b> | 17<br><b>2.83</b> | 18<br><b>3.00</b> |
| 石川中央 | 11<br><b>1.83</b> | 23<br><b>3.83</b> | 24<br><b>4.00</b> | 19<br><b>3.17</b> | 27<br><b>4.50</b> |
| 能登中部 | 14<br><b>3.50</b> | 9<br><b>2.25</b>  | 16<br><b>4.00</b> | 11<br><b>2.75</b> | 18<br><b>4.50</b> |
| 能登北部 | 5<br><b>1.67</b>  | 4<br><b>1.33</b>  | 5<br><b>1.67</b>  | 5<br><b>1.67</b>  | 6<br><b>2.00</b>  |

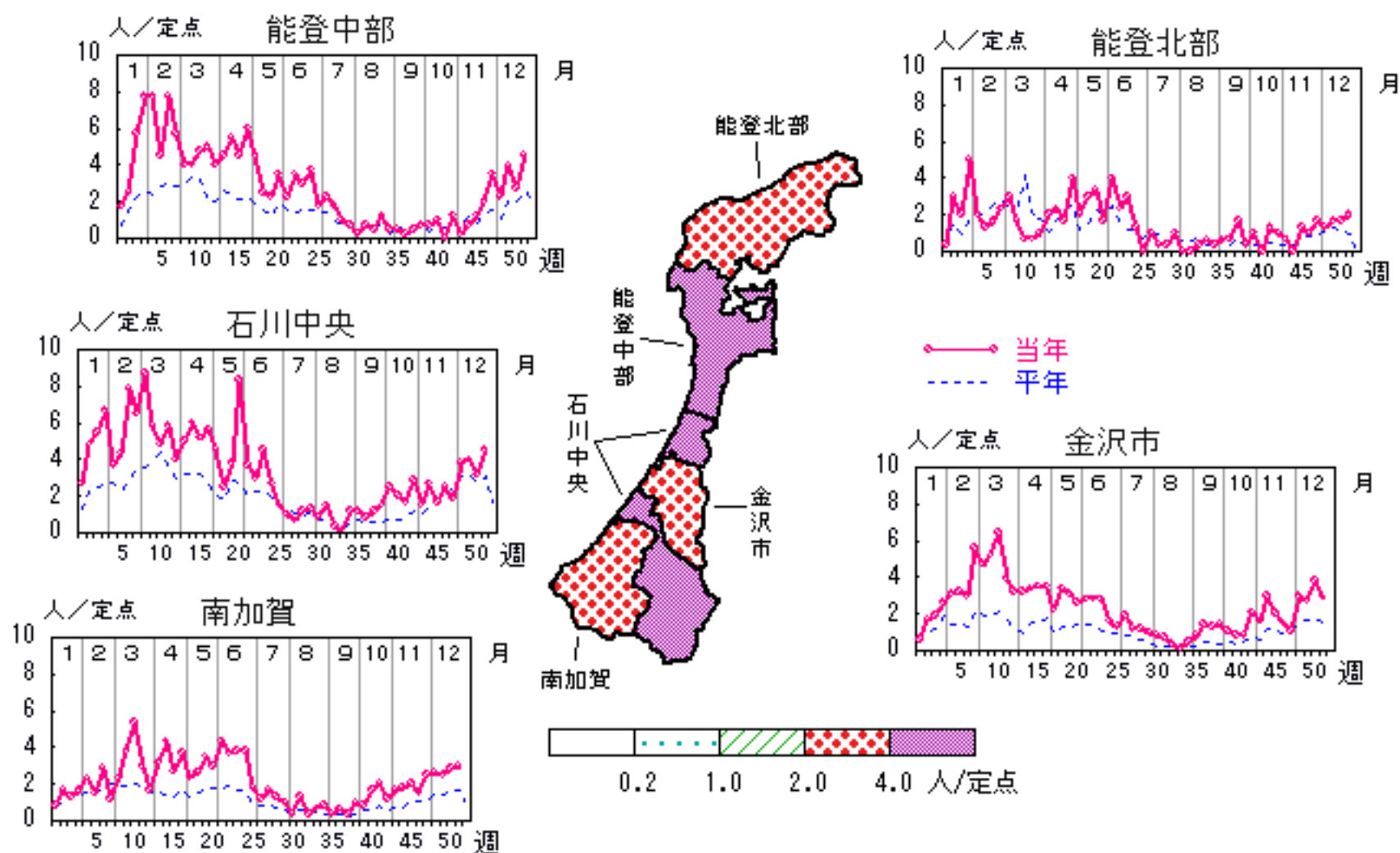

人/定点

○ 当年(石川県)      — 前年(石川県)  
 × 当年(全国)      - - - 平年(石川県)

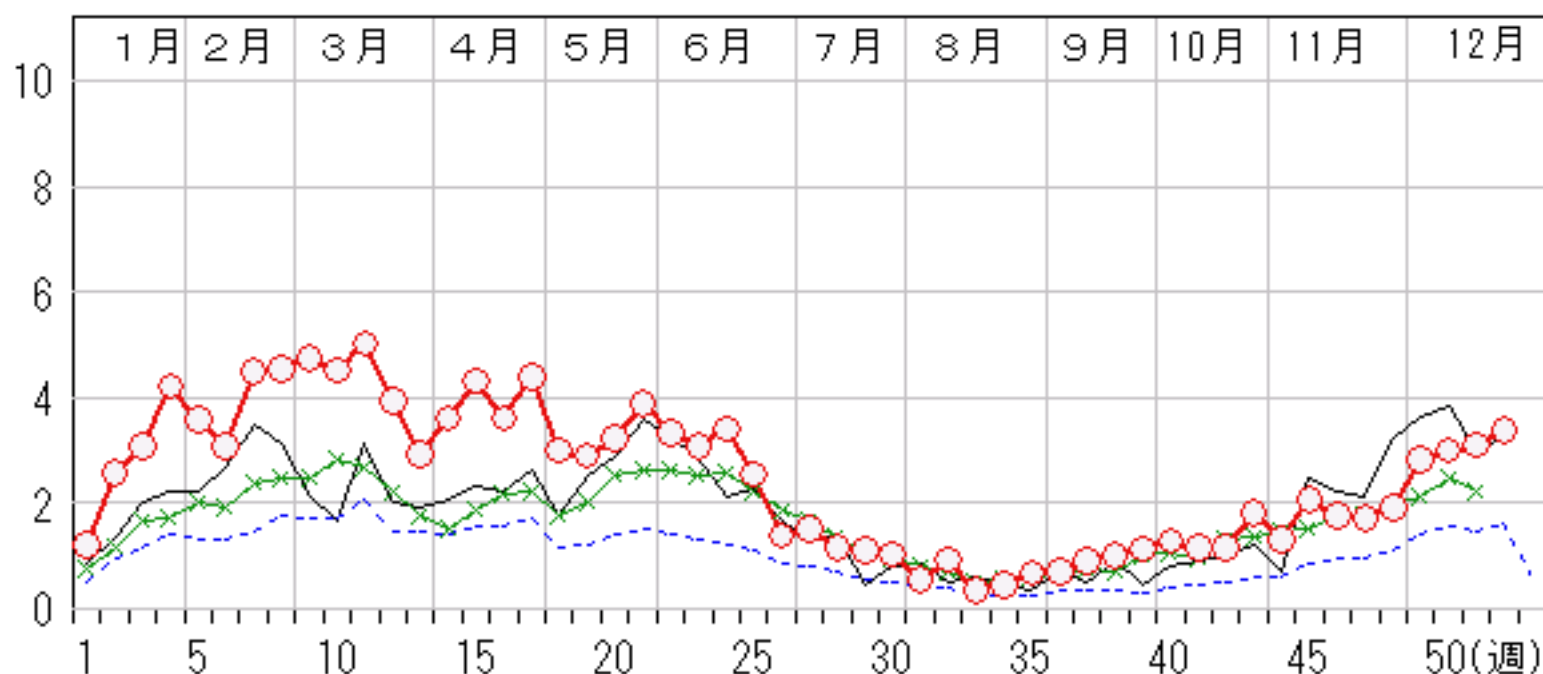

# 感染性胃腸炎

2006年48週～52週

上段: 定点からの患者報告数  
下段: 定点あたりの患者数

|      | 48週                 | 49週                 | 50週                 | 51週                 | 52週                 |
|------|---------------------|---------------------|---------------------|---------------------|---------------------|
| 石川県  | 725<br><b>25.00</b> | 810<br><b>27.93</b> | 683<br><b>23.55</b> | 597<br><b>20.59</b> | 472<br><b>16.28</b> |
| 金沢市  | 282<br><b>28.20</b> | 344<br><b>34.40</b> | 272<br><b>27.20</b> | 234<br><b>23.40</b> | 201<br><b>20.10</b> |
| 南加賀  | 186<br><b>31.00</b> | 169<br><b>28.17</b> | 155<br><b>25.83</b> | 127<br><b>21.17</b> | 113<br><b>18.83</b> |
| 石川中央 | 230<br><b>38.33</b> | 261<br><b>43.50</b> | 222<br><b>37.00</b> | 207<br><b>34.50</b> | 145<br><b>24.17</b> |
| 能登中部 | 16<br><b>4.00</b>   | 12<br><b>3.00</b>   | 23<br><b>5.75</b>   | 18<br><b>4.50</b>   | 13<br><b>3.25</b>   |
| 能登北部 | 11<br><b>3.67</b>   | 24<br><b>8.00</b>   | 11<br><b>3.67</b>   | 11<br><b>3.67</b>   | 0<br><b>0.00</b>    |

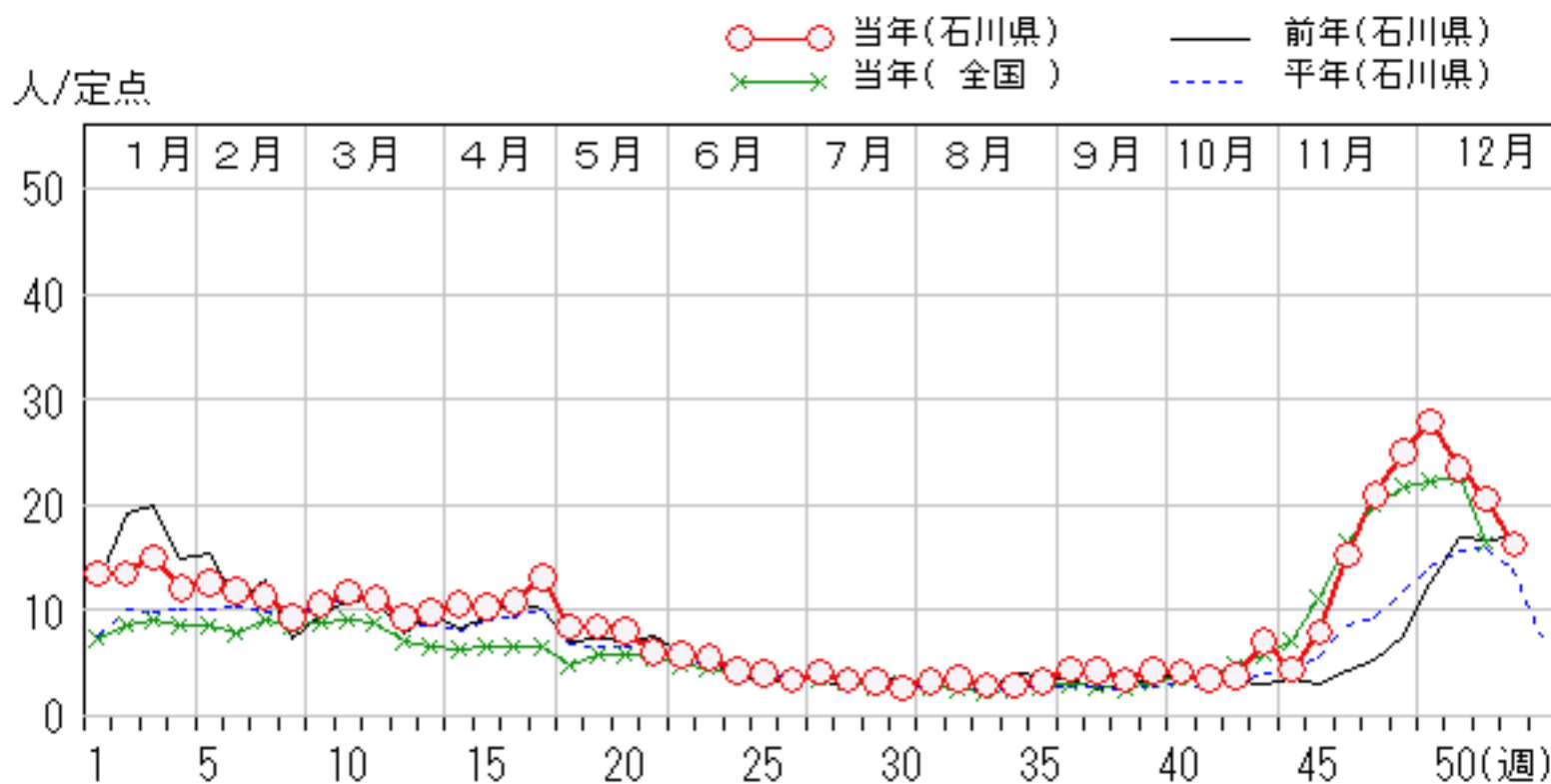
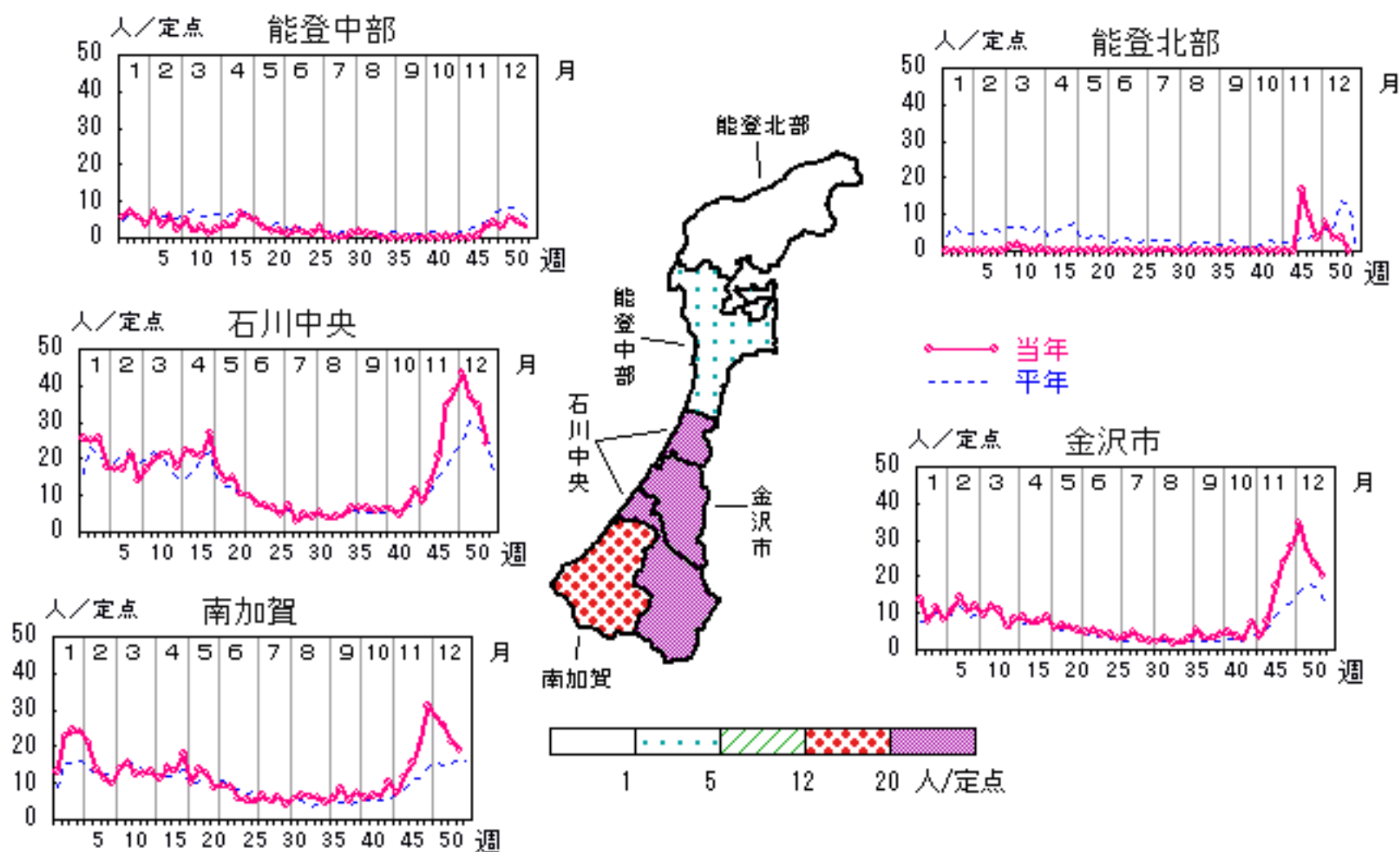



# 水痘

2006年48週～52週

上段:定点からの患者報告数  
下段:定点あたりの患者数

|      | 48週               | 49週               | 50週                | 51週               | 52週                |
|------|-------------------|-------------------|--------------------|-------------------|--------------------|
| 石川県  | 91<br><b>3.14</b> | 40<br><b>1.38</b> | 100<br><b>3.45</b> | 59<br><b>2.03</b> | 126<br><b>4.34</b> |
| 金沢市  | 15<br><b>1.50</b> | 13<br><b>1.30</b> | 24<br><b>2.40</b>  | 4<br><b>0.40</b>  | 40<br><b>4.00</b>  |
| 南加賀  | 9<br><b>1.50</b>  | 7<br><b>1.17</b>  | 13<br><b>2.17</b>  | 9<br><b>1.50</b>  | 12<br><b>2.00</b>  |
| 石川中央 | 31<br><b>5.17</b> | 15<br><b>2.50</b> | 24<br><b>4.00</b>  | 27<br><b>4.50</b> | 43<br><b>7.17</b>  |
| 能登中部 | 34<br><b>8.50</b> | 5<br><b>1.25</b>  | 35<br><b>8.75</b>  | 18<br><b>4.50</b> | 26<br><b>6.50</b>  |
| 能登北部 | 2<br><b>0.67</b>  | 0<br><b>0.00</b>  | 4<br><b>1.33</b>   | 1<br><b>0.33</b>  | 5<br><b>1.67</b>   |

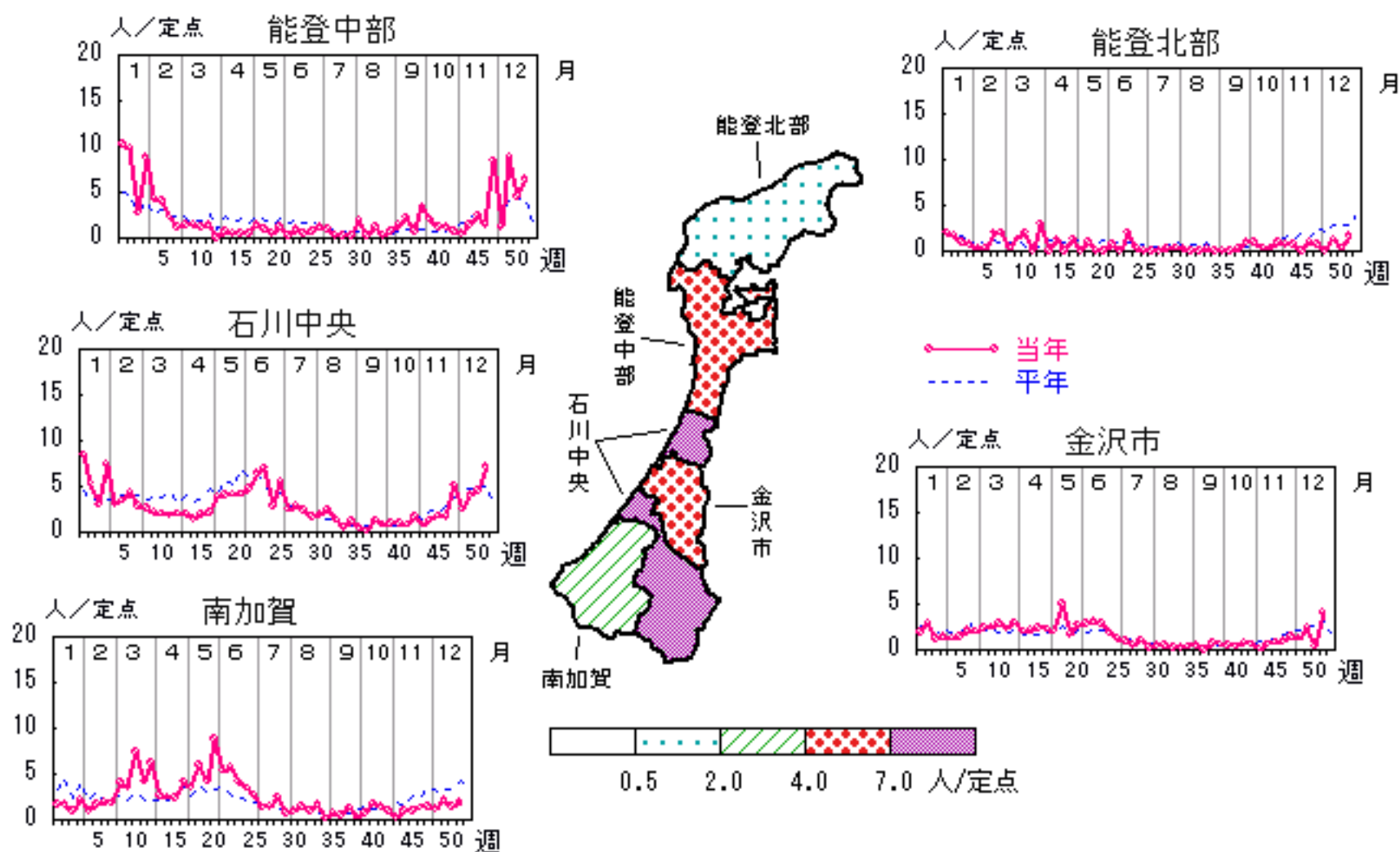

人/定点

○ 当年(石川県)      — 前年(石川県)  
 × 当年(全国)      - - - 平年(石川県)

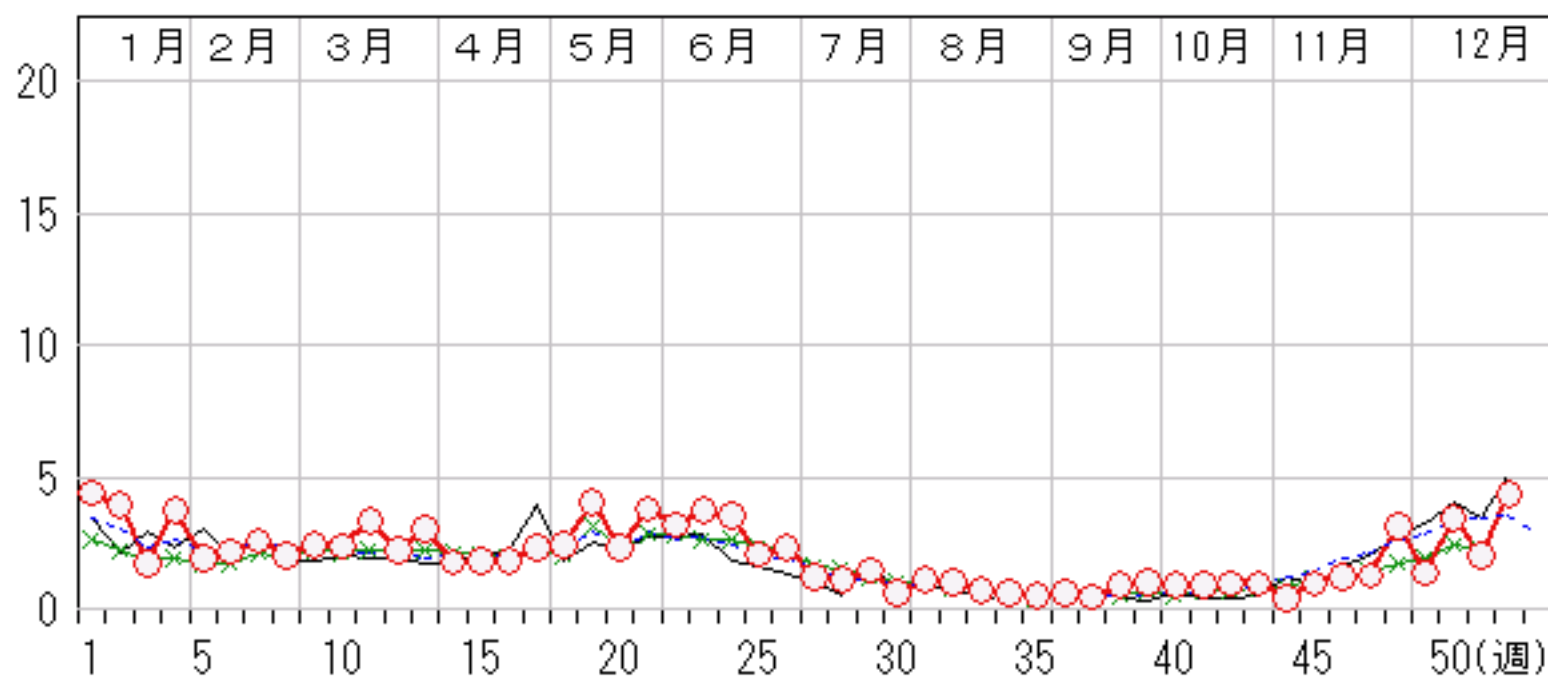

# 手足口病

2006年48週～52週

上段: 定点からの患者報告数  
下段: 定点あたりの患者数

|      | 48週               | 49週              | 50週              | 51週              | 52週              |
|------|-------------------|------------------|------------------|------------------|------------------|
| 石川県  | 14<br><b>0.48</b> | 8<br><b>0.28</b> | 6<br><b>0.21</b> | 7<br><b>0.24</b> | 5<br><b>0.17</b> |
| 金沢市  | 6<br><b>0.60</b>  | 4<br><b>0.40</b> | 2<br><b>0.20</b> | 2<br><b>0.20</b> | 2<br><b>0.20</b> |
| 南加賀  | 2<br><b>0.33</b>  | 0<br><b>0.00</b> | 2<br><b>0.33</b> | 0<br><b>0.00</b> | 2<br><b>0.33</b> |
| 石川中央 | 2<br><b>0.33</b>  | 2<br><b>0.33</b> | 2<br><b>0.33</b> | 5<br><b>0.83</b> | 1<br><b>0.17</b> |
| 能登中部 | 4<br><b>1.00</b>  | 2<br><b>0.50</b> | 0<br><b>0.00</b> | 0<br><b>0.00</b> | 0<br><b>0.00</b> |
| 能登北部 | 0<br><b>0.00</b>  | 0<br><b>0.00</b> | 0<br><b>0.00</b> | 0<br><b>0.00</b> | 0<br><b>0.00</b> |

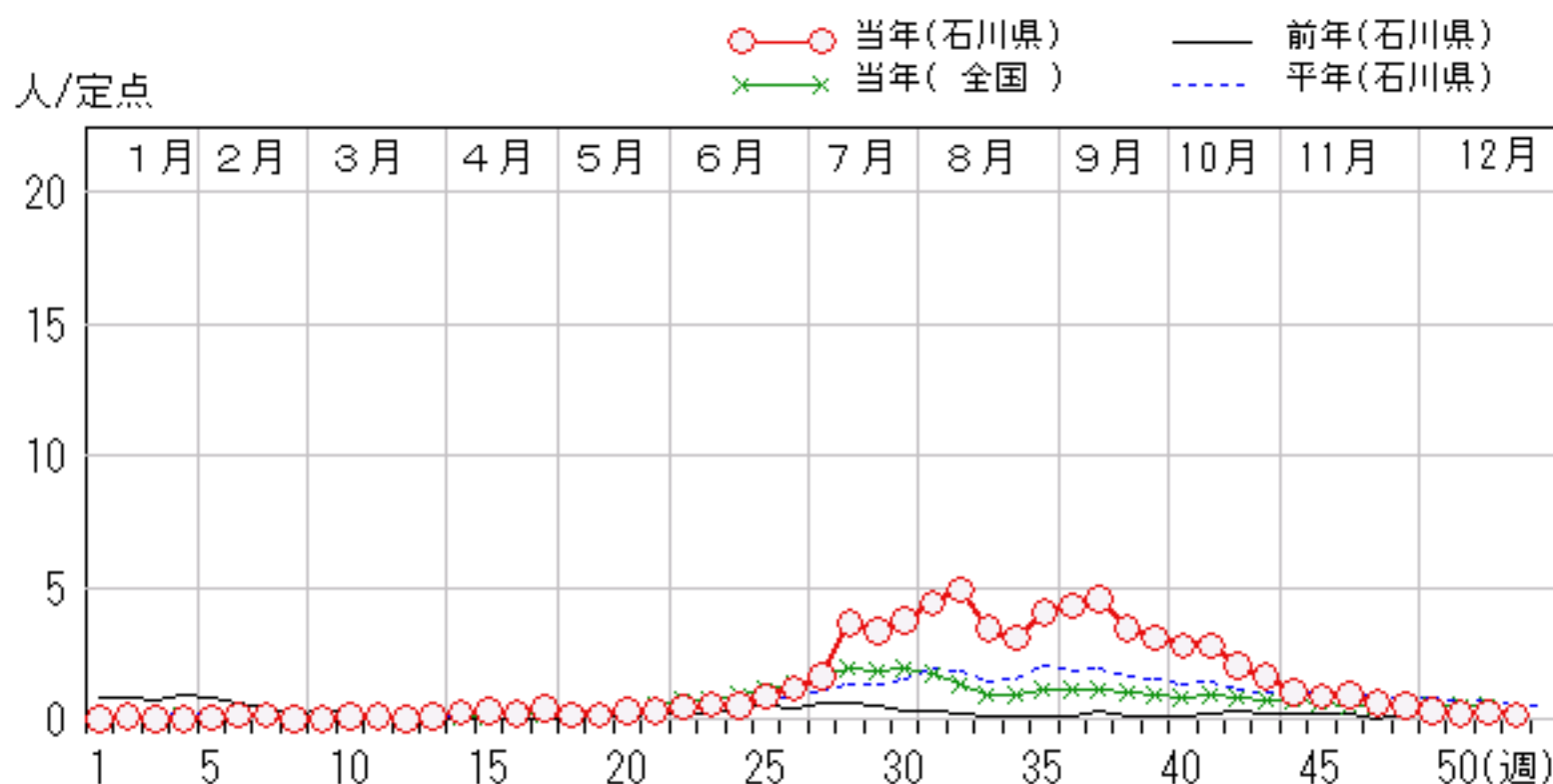
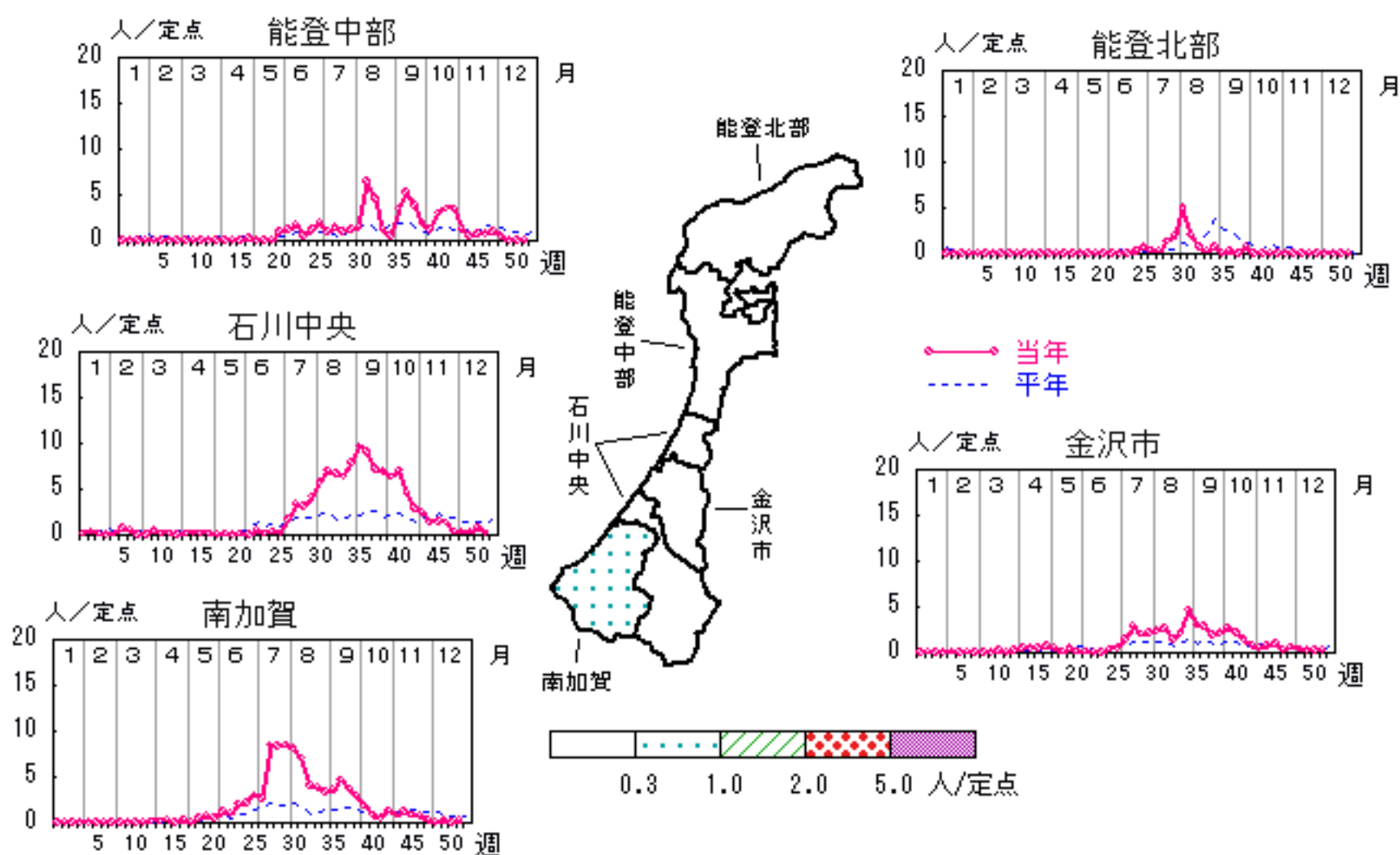

# 伝染性紅斑

2006年48週～52週

上段: 定点からの患者報告数  
下段: 定点あたりの患者数

|      | 48週               | 49週               | 50週               | 51週               | 52週               |
|------|-------------------|-------------------|-------------------|-------------------|-------------------|
| 石川県  | 15<br><b>0.52</b> | 15<br><b>0.52</b> | 21<br><b>0.72</b> | 31<br><b>1.07</b> | 17<br><b>0.59</b> |
| 金沢市  | 6<br><b>0.60</b>  | 7<br><b>0.70</b>  | 13<br><b>1.30</b> | 10<br><b>1.00</b> | 9<br><b>0.90</b>  |
| 南加賀  | 2<br><b>0.33</b>  | 0<br><b>0.00</b>  | 3<br><b>0.50</b>  | 3<br><b>0.50</b>  | 2<br><b>0.33</b>  |
| 石川中央 | 2<br><b>0.33</b>  | 1<br><b>0.17</b>  | 5<br><b>0.83</b>  | 3<br><b>0.50</b>  | 4<br><b>0.67</b>  |
| 能登中部 | 5<br><b>1.25</b>  | 7<br><b>1.75</b>  | 0<br><b>0.00</b>  | 15<br><b>3.75</b> | 2<br><b>0.50</b>  |
| 能登北部 | 0<br><b>0.00</b>  | 0<br><b>0.00</b>  | 0<br><b>0.00</b>  | 0<br><b>0.00</b>  | 0<br><b>0.00</b>  |

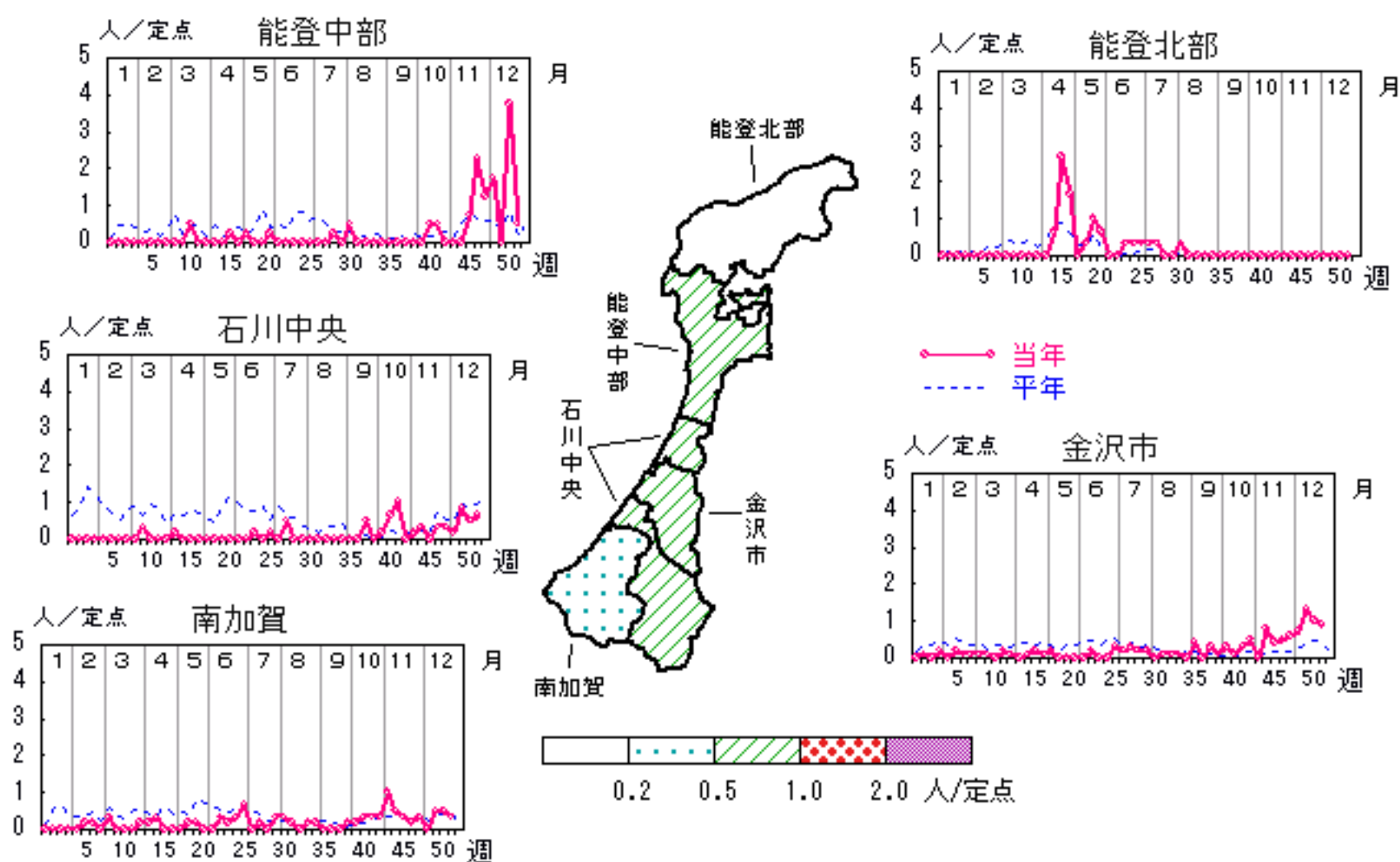

人/定点

○ 当年(石川県)      — 前年(石川県)  
× 当年(全国)      - - - 平年(石川県)

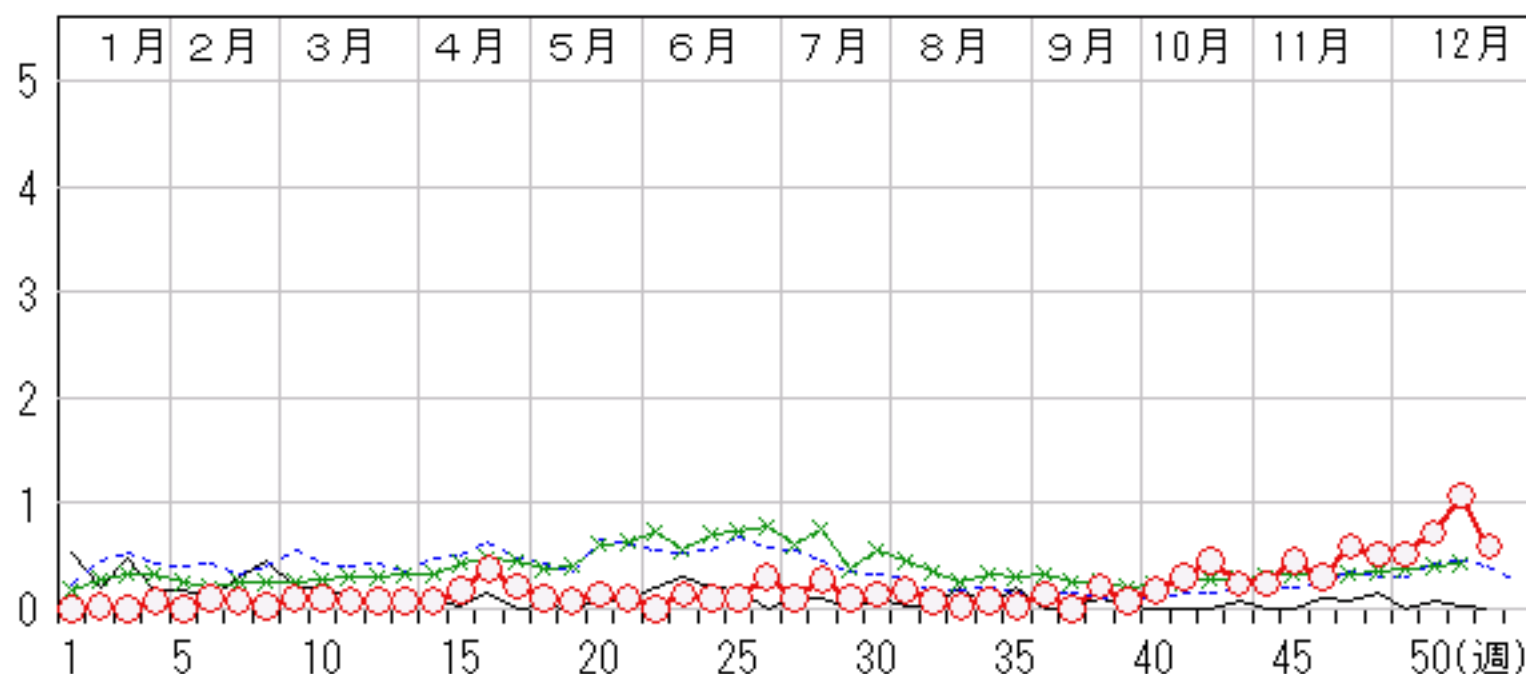



# 突発性発疹

2006年48週～52週

上段: 定点からの患者報告数  
下段: 定点あたりの患者数

|      | 48週               | 49週               | 50週               | 51週               | 52週               |
|------|-------------------|-------------------|-------------------|-------------------|-------------------|
| 石川県  | 16<br><b>0.55</b> | 18<br><b>0.62</b> | 26<br><b>0.90</b> | 12<br><b>0.41</b> | 23<br><b>0.79</b> |
| 金沢市  | 7<br><b>0.70</b>  | 4<br><b>0.40</b>  | 3<br><b>0.30</b>  | 2<br><b>0.20</b>  | 4<br><b>0.40</b>  |
| 南加賀  | 2<br><b>0.33</b>  | 1<br><b>0.17</b>  | 9<br><b>1.50</b>  | 1<br><b>0.17</b>  | 7<br><b>1.17</b>  |
| 石川中央 | 6<br><b>1.00</b>  | 10<br><b>1.67</b> | 12<br><b>2.00</b> | 8<br><b>1.33</b>  | 10<br><b>1.67</b> |
| 能登中部 | 0<br><b>0.00</b>  | 3<br><b>0.75</b>  | 0<br><b>0.00</b>  | 0<br><b>0.00</b>  | 1<br><b>0.25</b>  |
| 能登北部 | 1<br><b>0.33</b>  | 0<br><b>0.00</b>  | 2<br><b>0.67</b>  | 1<br><b>0.33</b>  | 1<br><b>0.33</b>  |

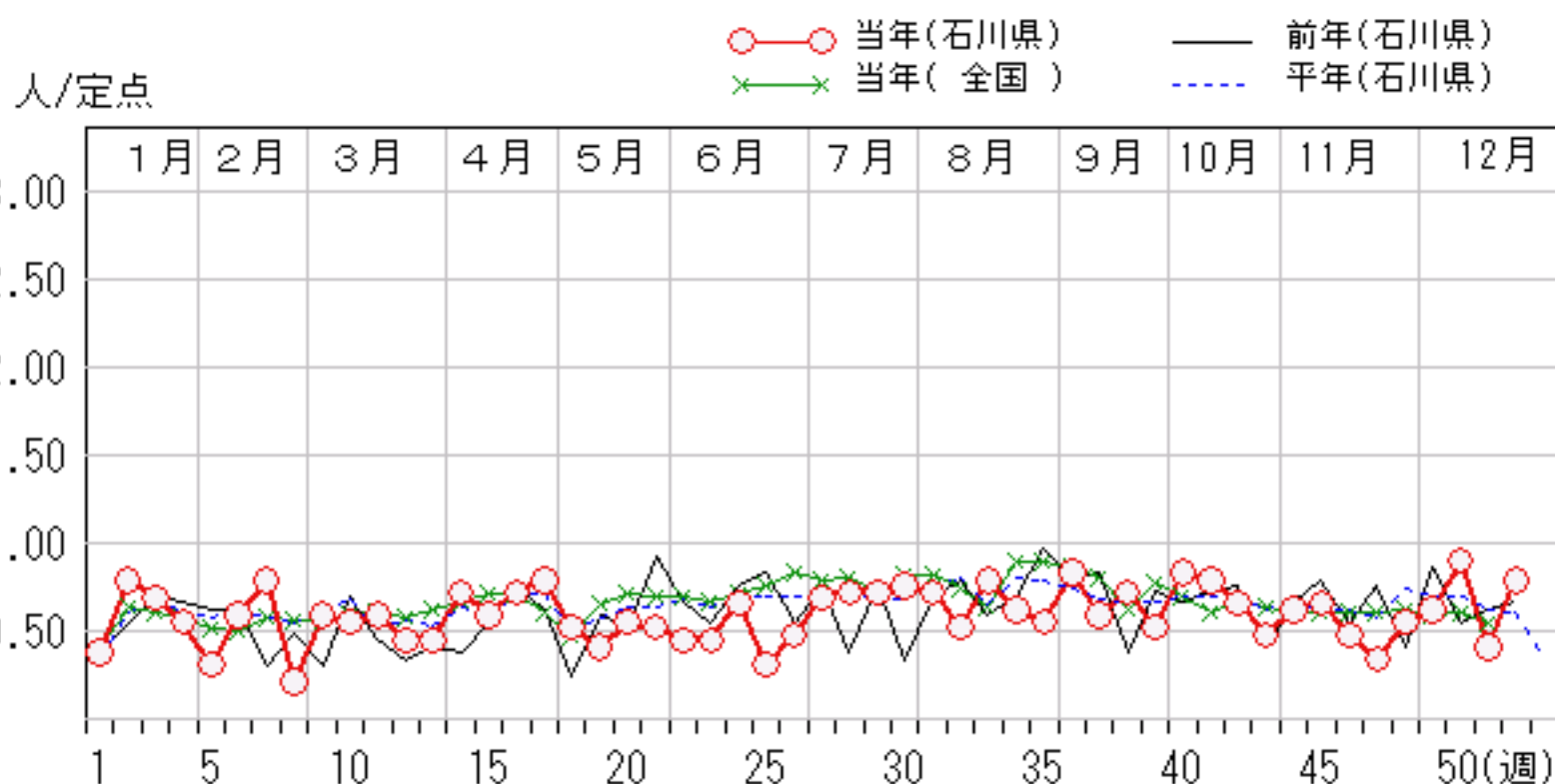
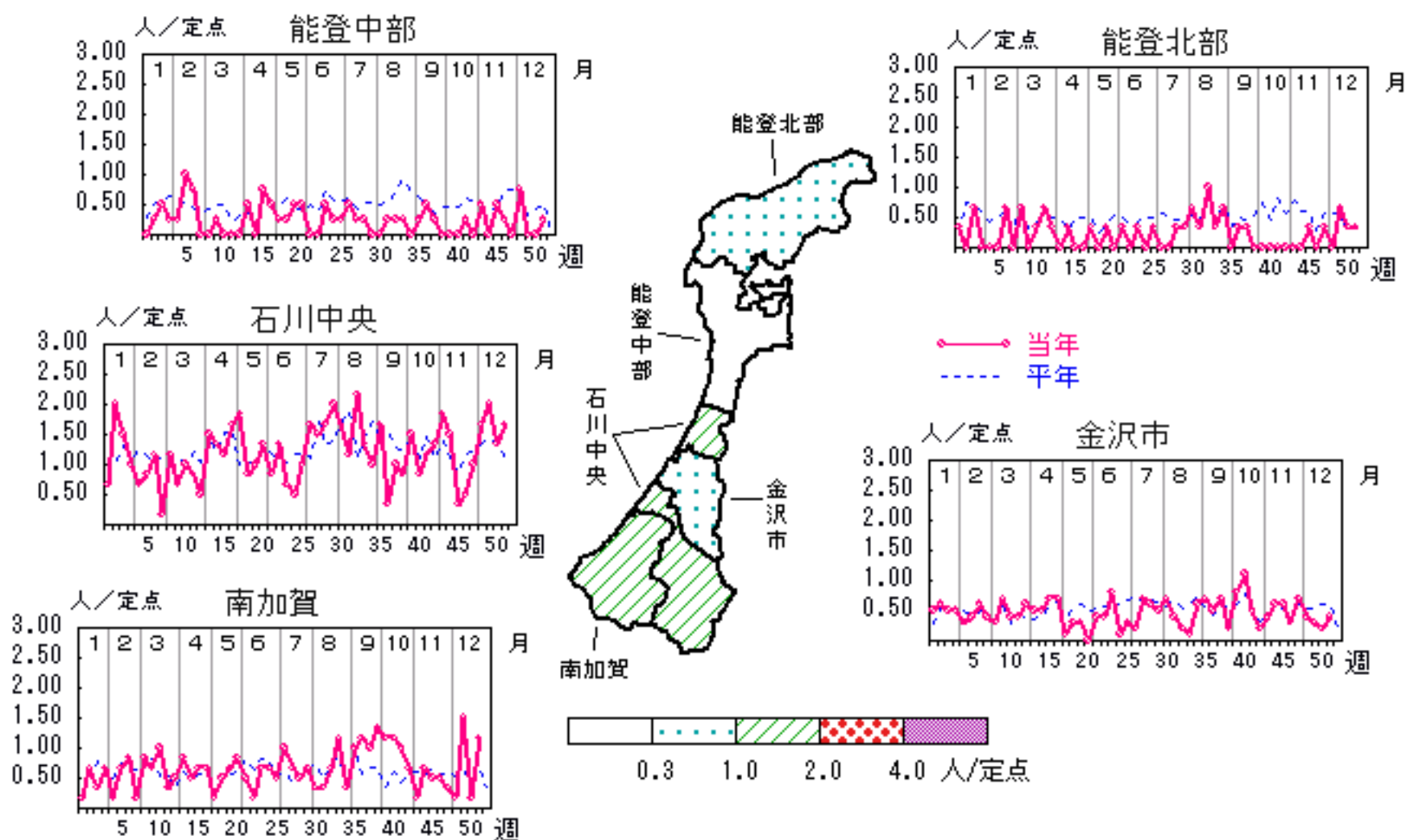

# ヘルパンギーナ

2006年48週～52週

上段: 定点からの患者報告数  
下段: 定点あたりの患者数

|      | 48週              | 49週              | 50週              | 51週              | 52週              |
|------|------------------|------------------|------------------|------------------|------------------|
| 石川県  | 1<br><b>0.03</b> | 0<br><b>0.00</b> | 0<br><b>0.00</b> | 0<br><b>0.00</b> | 0<br><b>0.00</b> |
| 金沢市  | 1<br><b>0.10</b> | 0<br><b>0.00</b> | 0<br><b>0.00</b> | 0<br><b>0.00</b> | 0<br><b>0.00</b> |
| 南加賀  | 0<br><b>0.00</b> | 0<br><b>0.00</b> | 0<br><b>0.00</b> | 0<br><b>0.00</b> | 0<br><b>0.00</b> |
| 石川中央 | 0<br><b>0.00</b> | 0<br><b>0.00</b> | 0<br><b>0.00</b> | 0<br><b>0.00</b> | 0<br><b>0.00</b> |
| 能登中部 | 0<br><b>0.00</b> | 0<br><b>0.00</b> | 0<br><b>0.00</b> | 0<br><b>0.00</b> | 0<br><b>0.00</b> |
| 能登北部 | 0<br><b>0.00</b> | 0<br><b>0.00</b> | 0<br><b>0.00</b> | 0<br><b>0.00</b> | 0<br><b>0.00</b> |

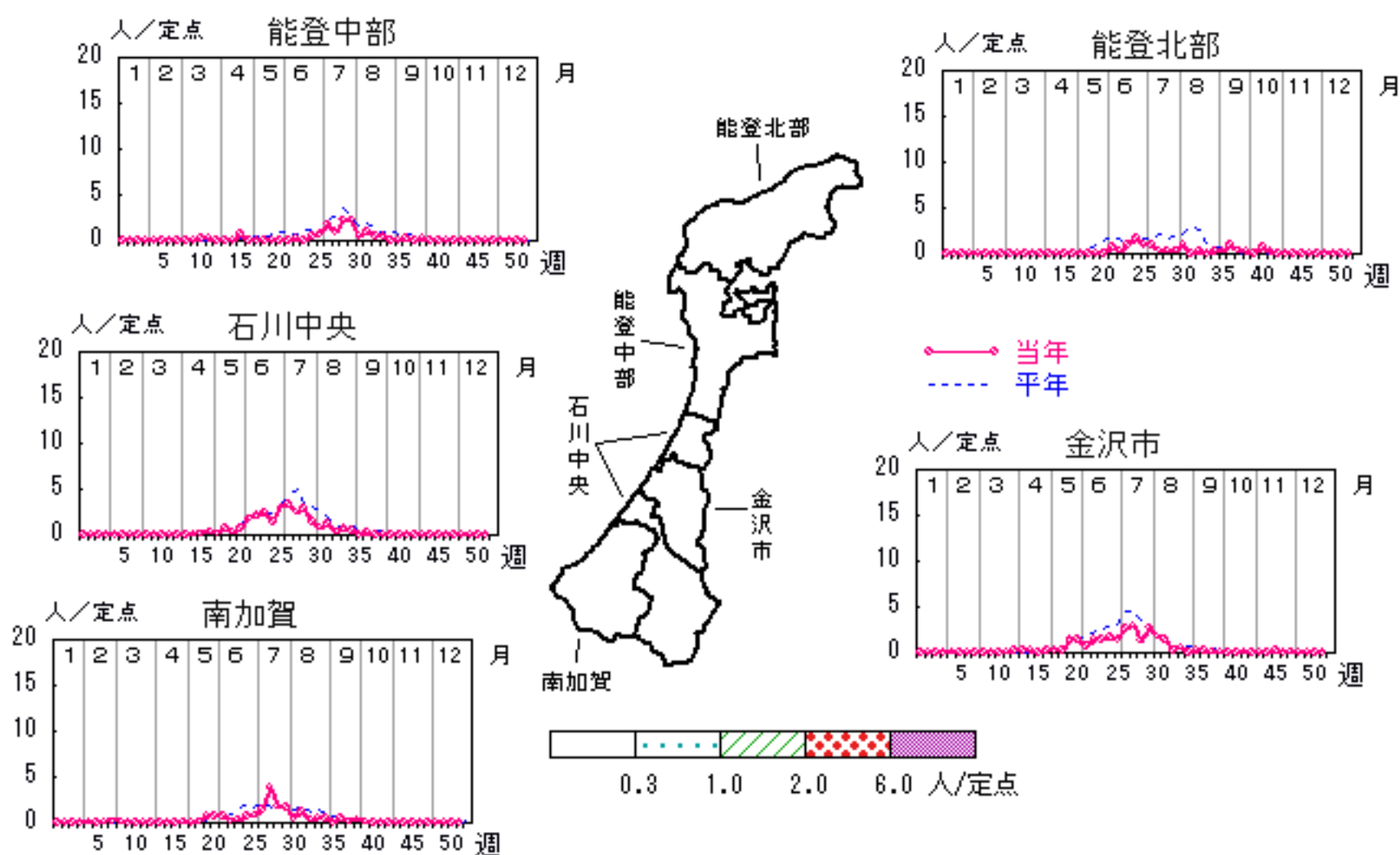

人/定点

○ 当年(石川県)      — 前年(石川県)  
 × 当年(全国)      - - - 平年(石川県)

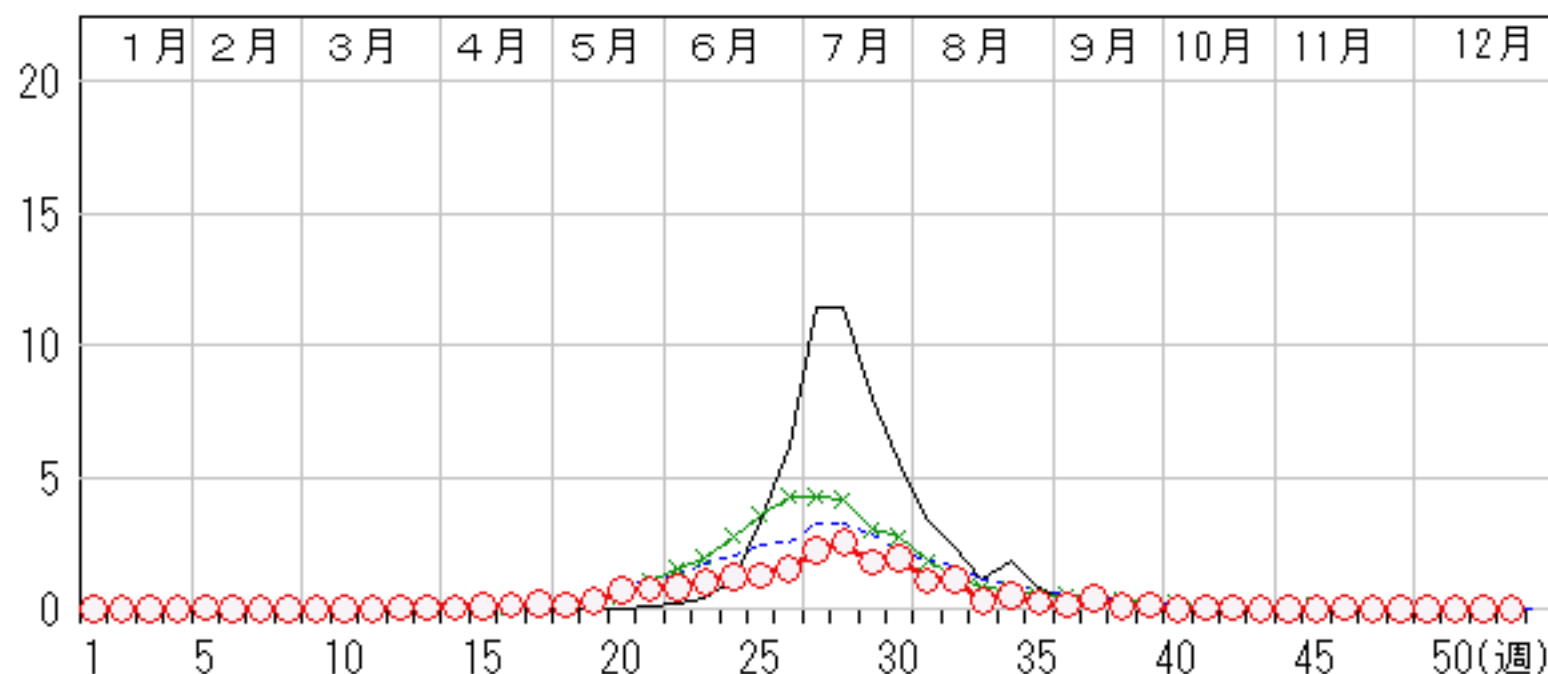

# 流行性耳下腺炎

2006年48週～52週

上段:定点からの患者報告数  
下段:定点あたりの患者数

|      | 48週              | 49週              | 50週              | 51週              | 52週               |
|------|------------------|------------------|------------------|------------------|-------------------|
| 石川県  | 5<br><b>0.17</b> | 8<br><b>0.28</b> | 4<br><b>0.14</b> | 8<br><b>0.28</b> | 11<br><b>0.38</b> |
| 金沢市  | 0<br><b>0.00</b> | 0<br><b>0.00</b> | 0<br><b>0.00</b> | 6<br><b>0.60</b> | 2<br><b>0.20</b>  |
| 南加賀  | 2<br><b>0.33</b> | 3<br><b>0.50</b> | 0<br><b>0.00</b> | 1<br><b>0.17</b> | 3<br><b>0.50</b>  |
| 石川中央 | 1<br><b>0.17</b> | 1<br><b>0.17</b> | 2<br><b>0.33</b> | 0<br><b>0.00</b> | 1<br><b>0.17</b>  |
| 能登中部 | 0<br><b>0.00</b> | 4<br><b>1.00</b> | 2<br><b>0.50</b> | 1<br><b>0.25</b> | 5<br><b>1.25</b>  |
| 能登北部 | 2<br><b>0.67</b> | 0<br><b>0.00</b> | 0<br><b>0.00</b> | 0<br><b>0.00</b> | 0<br><b>0.00</b>  |

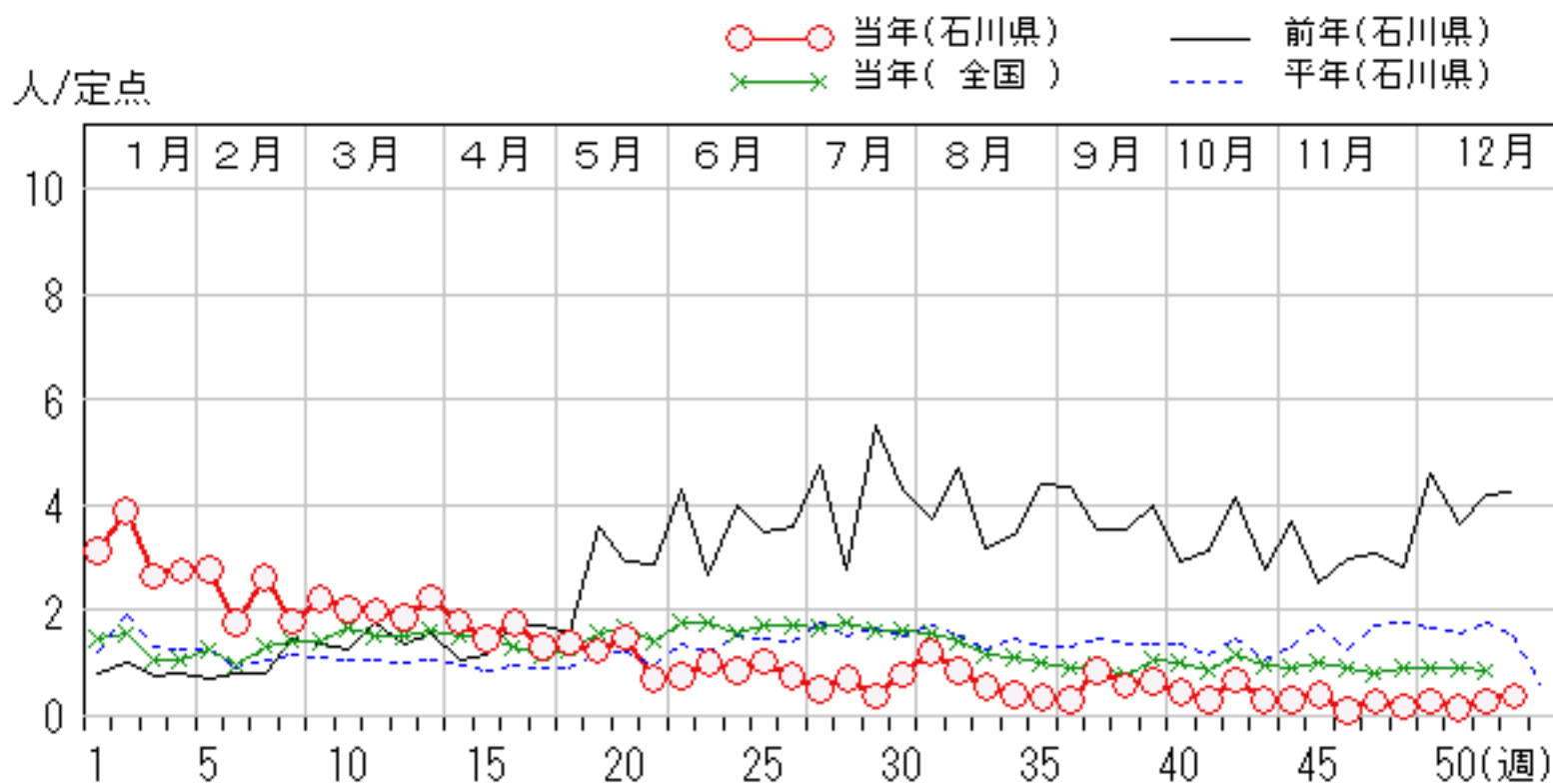
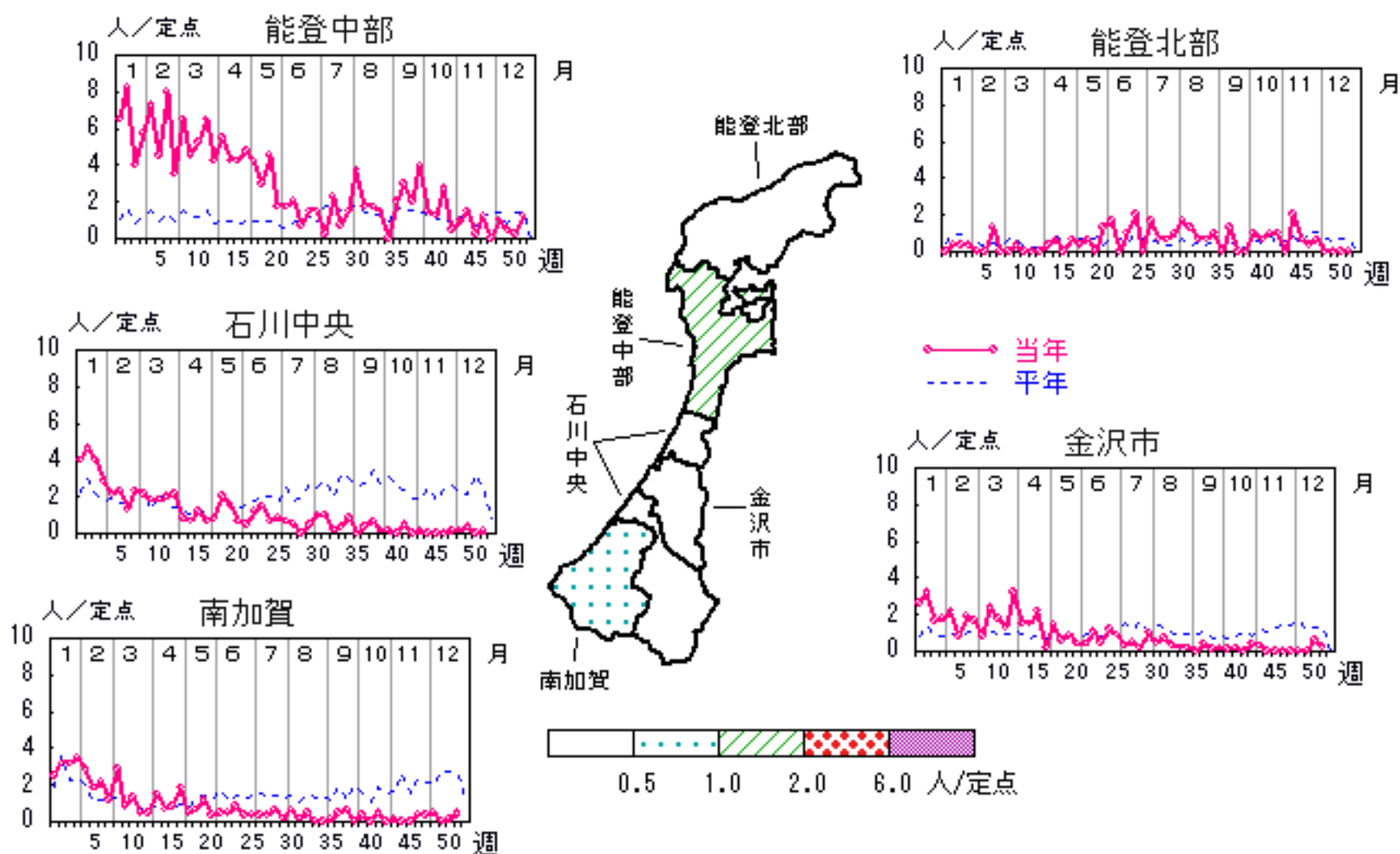

# 流行性角結膜炎

2006年48週～52週

上段:定点からの患者報告数  
下段:定点あたりの患者数

|      | 48週              | 49週              | 50週              | 51週              | 52週              |
|------|------------------|------------------|------------------|------------------|------------------|
| 石川県  | 3<br><b>0.43</b> | 2<br><b>0.29</b> | 3<br><b>0.43</b> | 1<br><b>0.14</b> | 1<br><b>0.14</b> |
| 金沢市  | 0<br><b>0.00</b> | 1<br><b>0.33</b> | 1<br><b>0.33</b> | 0<br><b>0.00</b> | 0<br><b>0.00</b> |
| 南加賀  | 0<br><b>0.00</b> | 0<br><b>0.00</b> | 0<br><b>0.00</b> | 0<br><b>0.00</b> | 0<br><b>0.00</b> |
| 石川中央 | 3<br><b>3.00</b> | 1<br><b>1.00</b> | 2<br><b>2.00</b> | 1<br><b>1.00</b> | 1<br><b>1.00</b> |
| 能登中部 | 0<br><b>0.00</b> | 0<br><b>0.00</b> | 0<br><b>0.00</b> | 0<br><b>0.00</b> | 0<br><b>0.00</b> |
| 能登北部 | 0<br><b>0.00</b> | 0<br><b>0.00</b> | 0<br><b>0.00</b> | 0<br><b>0.00</b> | 0<br><b>0.00</b> |

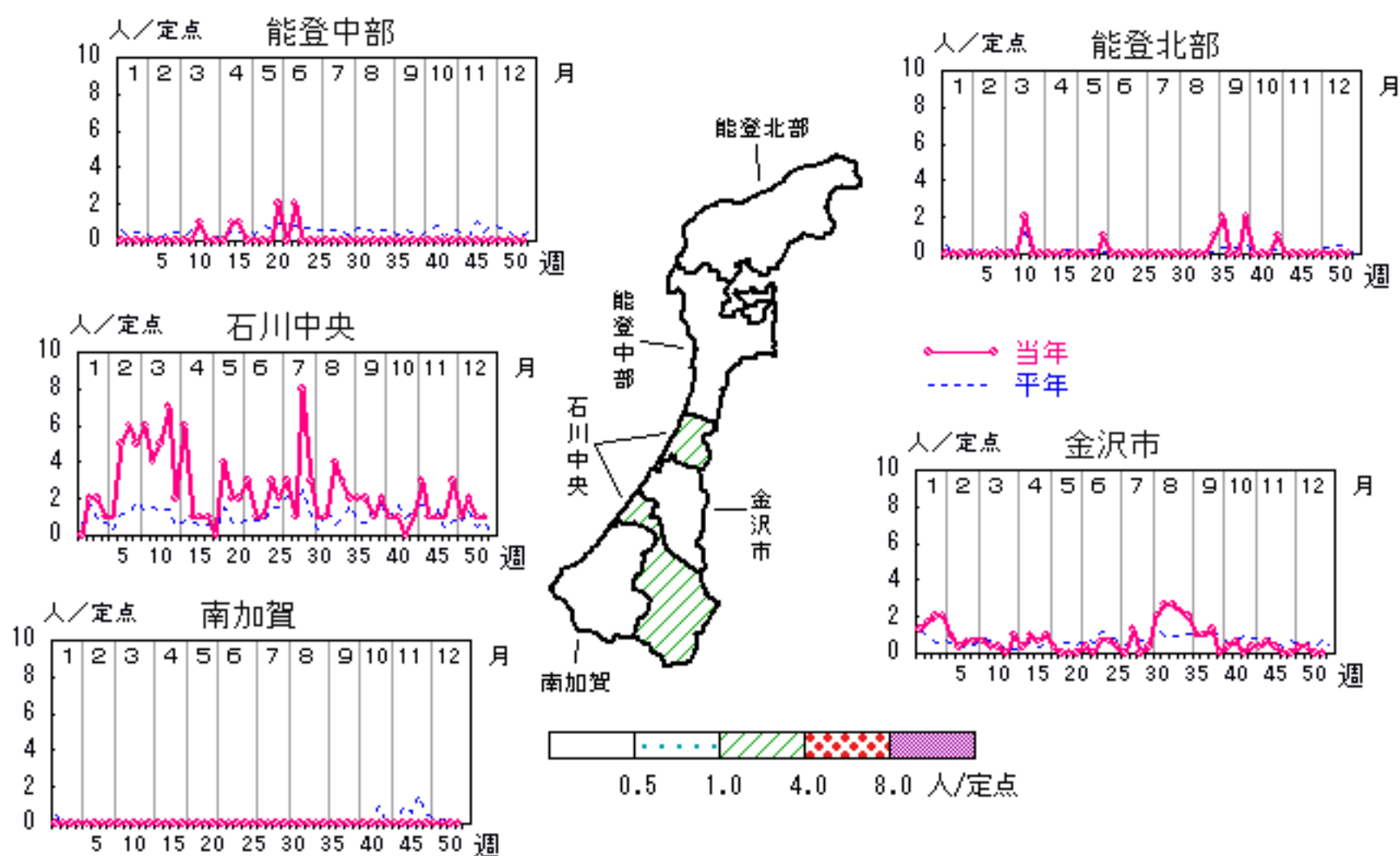

人/定点

○ 当年(石川県)      — 前年(石川県)  
× 当年(全国)      - - - 平年(石川県)

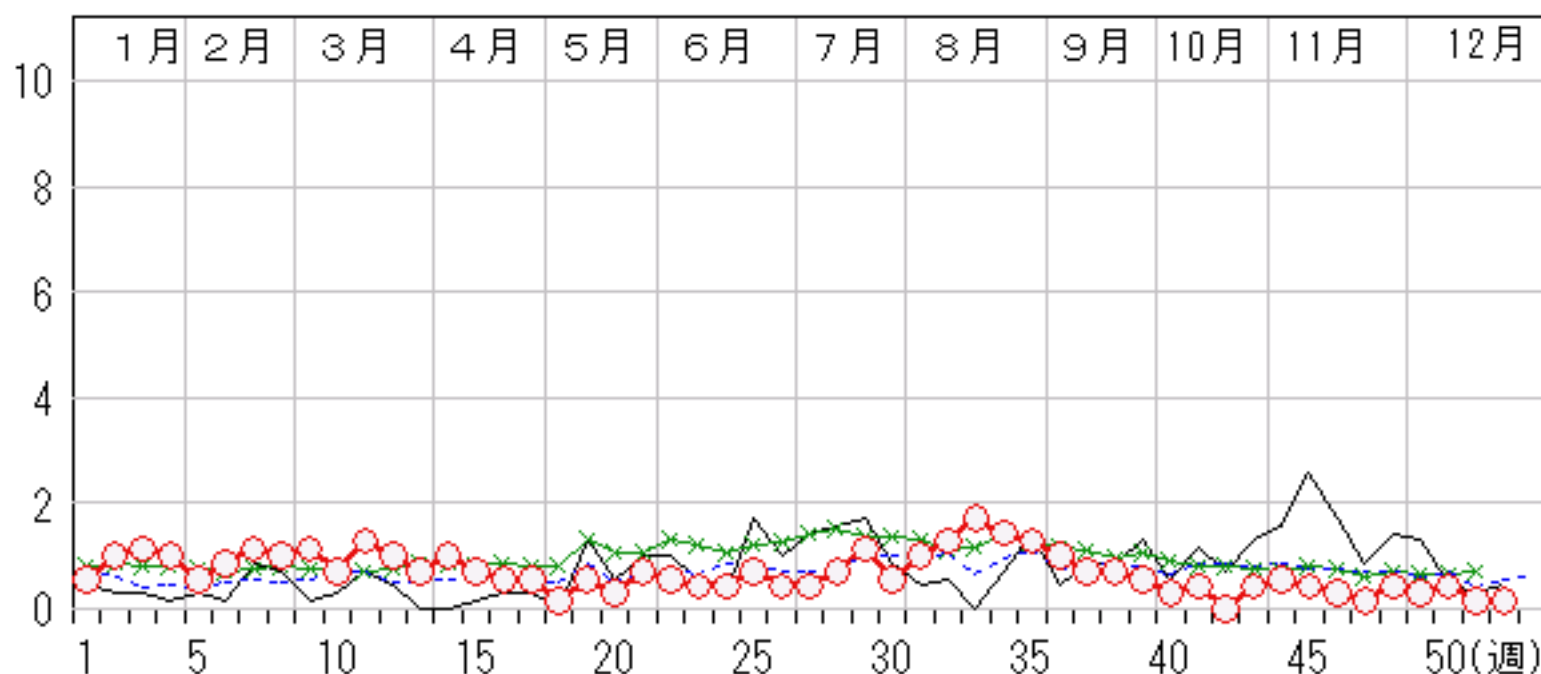

# 無菌性髄膜炎

2006年48週～52週

上段: 定点からの患者報告数  
下段: 定点あたりの患者数

|      | 48週              | 49週              | 50週              | 51週              | 52週              |
|------|------------------|------------------|------------------|------------------|------------------|
| 石川県  | 0<br><b>0.00</b> | 0<br><b>0.00</b> | 0<br><b>0.00</b> | 1<br><b>0.20</b> | 0<br><b>0.00</b> |
| 金沢市  | 0<br><b>0.00</b> | 0<br><b>0.00</b> | 0<br><b>0.00</b> | 1<br><b>1.00</b> | 0<br><b>0.00</b> |
| 南加賀  | 0<br><b>0.00</b> | 0<br><b>0.00</b> | 0<br><b>0.00</b> | 0<br><b>0.00</b> | 0<br><b>0.00</b> |
| 石川中央 | 0<br><b>0.00</b> | 0<br><b>0.00</b> | 0<br><b>0.00</b> | 0<br><b>0.00</b> | 0<br><b>0.00</b> |
| 能登中部 | 0<br><b>0.00</b> | 0<br><b>0.00</b> | 0<br><b>0.00</b> | 0<br><b>0.00</b> | 0<br><b>0.00</b> |
| 能登北部 | 0<br><b>0.00</b> | 0<br><b>0.00</b> | 0<br><b>0.00</b> | 0<br><b>0.00</b> | 0<br><b>0.00</b> |

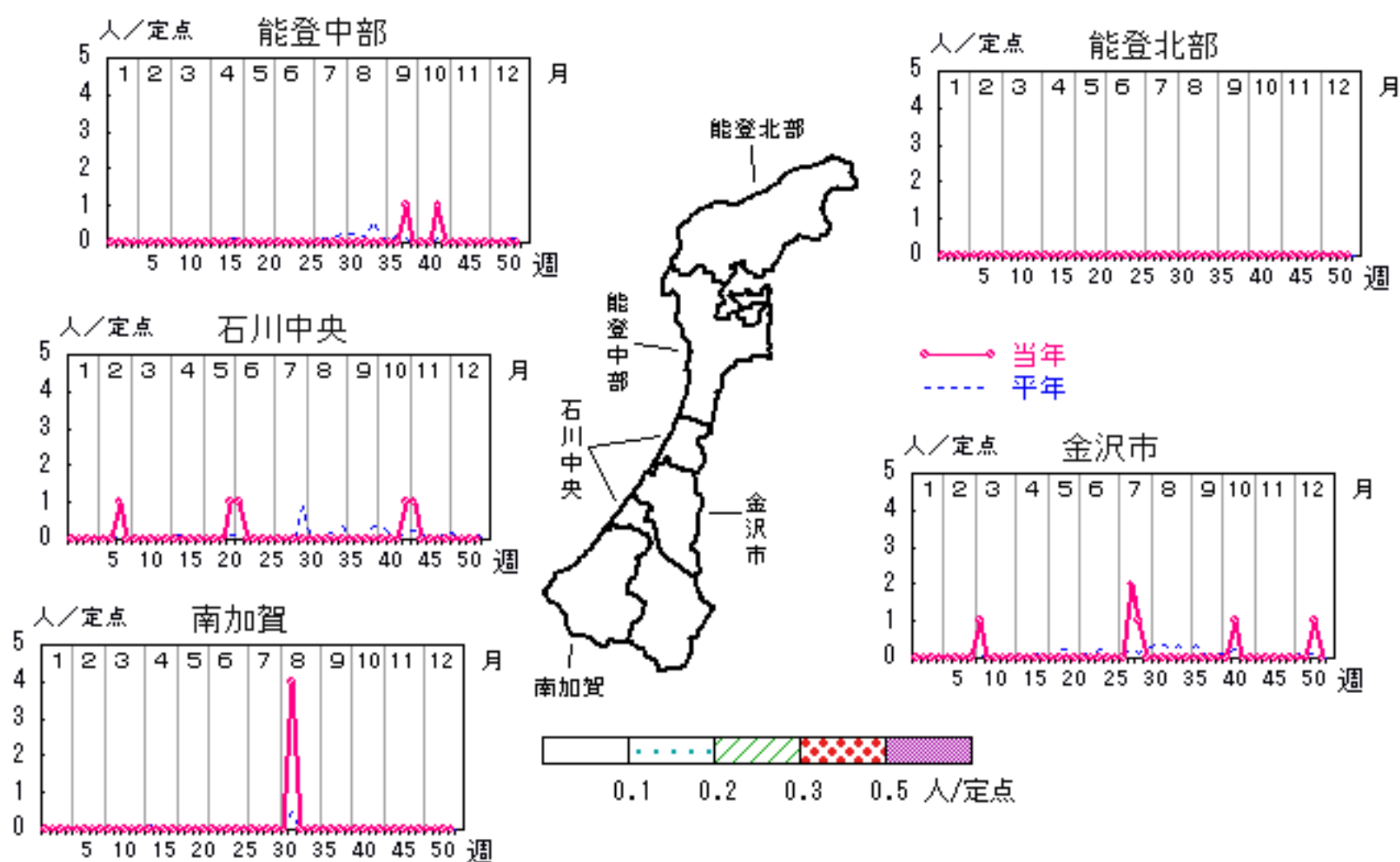

人/定点

○ 当年(石川県)      — 前年(石川県)  
× 当年(全国)      - - - 平年(石川県)

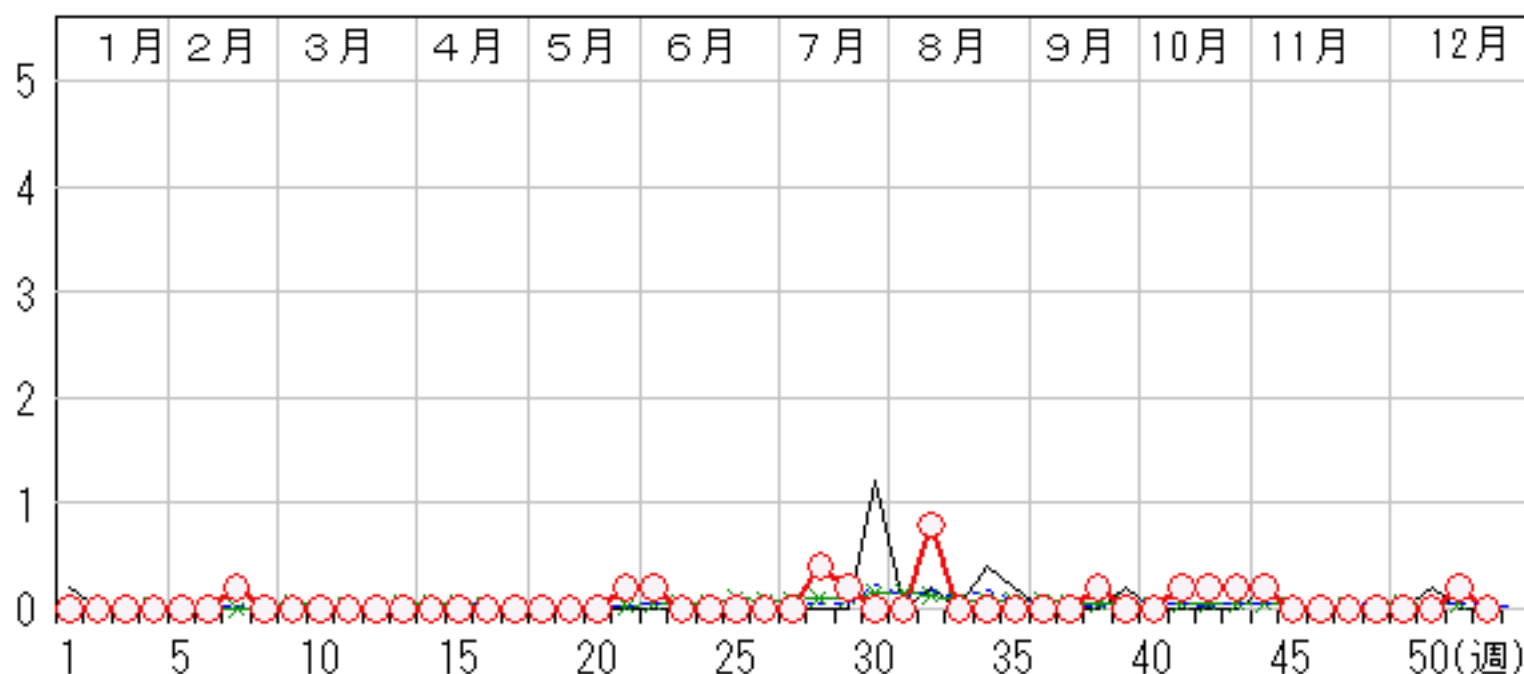

# マイコプラズマ肺炎

2006年48週～52週

上段: 定点からの患者報告数  
下段: 定点あたりの患者数

|      | 48週              | 49週              | 50週              | 51週              | 52週              |
|------|------------------|------------------|------------------|------------------|------------------|
| 石川県  | 4<br><b>0.80</b> | 3<br><b>0.60</b> | 2<br><b>0.40</b> | 3<br><b>0.60</b> | 2<br><b>0.40</b> |
| 金沢市  | 0<br><b>0.00</b> | 0<br><b>0.00</b> | 0<br><b>0.00</b> | 0<br><b>0.00</b> | 0<br><b>0.00</b> |
| 南加賀  | 2<br><b>2.00</b> | 3<br><b>3.00</b> | 2<br><b>2.00</b> | 3<br><b>3.00</b> | 2<br><b>2.00</b> |
| 石川中央 | 2<br><b>2.00</b> | 0<br><b>0.00</b> | 0<br><b>0.00</b> | 0<br><b>0.00</b> | 0<br><b>0.00</b> |
| 能登中部 | 0<br><b>0.00</b> | 0<br><b>0.00</b> | 0<br><b>0.00</b> | 0<br><b>0.00</b> | 0<br><b>0.00</b> |
| 能登北部 | 0<br><b>0.00</b> | 0<br><b>0.00</b> | 0<br><b>0.00</b> | 0<br><b>0.00</b> | 0<br><b>0.00</b> |

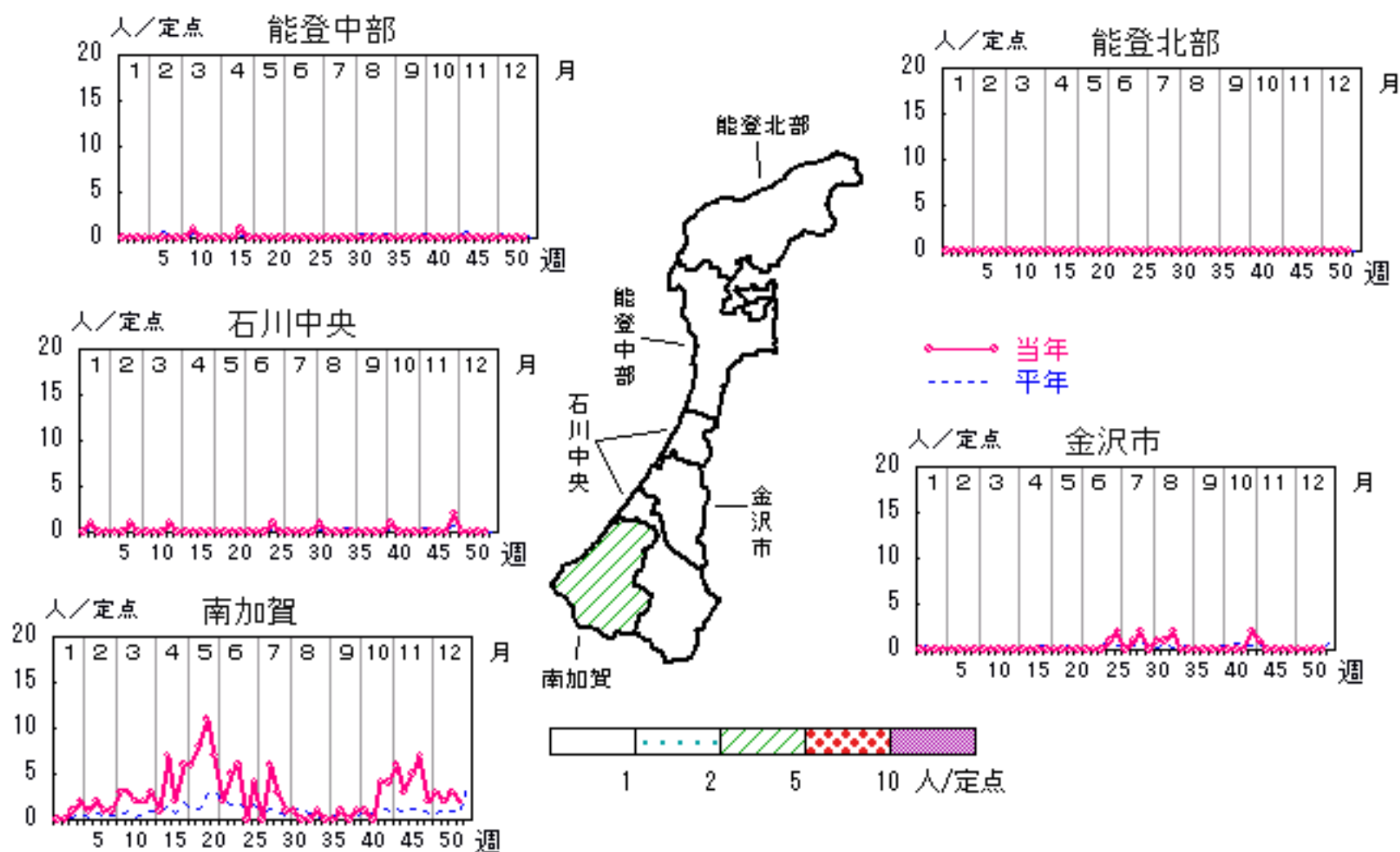

人/定点

○ 当年(石川県)      — 前年(石川県)  
× 当年(全国)      - - - 平年(石川県)

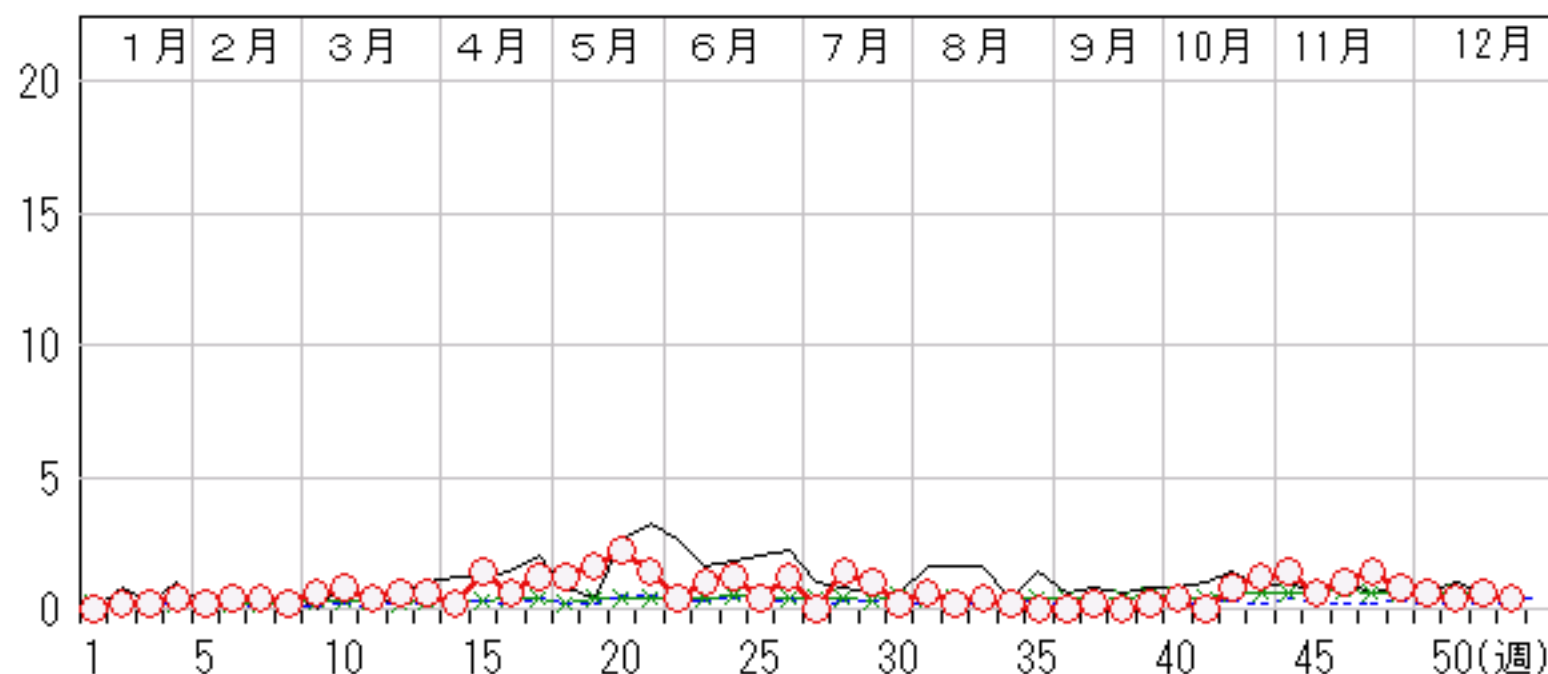



疾病別・年齢階級別報告患者数 2006年 第52週(石川県)

| インフルエンザ | インフルエンザ | 小児科     | RSウイルス感染症 | 咽頭結膜熱 | A群溶血性レンサ球菌咽頭炎 | 感染性胃腸炎 | 水痘  | 手足口病 | 伝染性紅斑 | 突発性発疹 | 百日咳 | 風疹 | ヘルパンギーナ | 麻疹(成人麻疹除く) | 流行性耳下腺炎 | 眼科・基幹   | 急性出血性結膜炎 | 流行性角結膜炎 | 細菌性髄膜炎 | 無菌性髄膜炎 | マイコプラズマ肺炎 | (オウム病除く) | 成人麻疹 |
|---------|---------|---------|-----------|-------|---------------|--------|-----|------|-------|-------|-----|----|---------|------------|---------|---------|----------|---------|--------|--------|-----------|----------|------|
| 計       | 2       | 計       | 37        | 40    | 98            | 472    | 126 | 5    | 17    | 23    |     |    |         |            | 11      | 計       | 1        |         |        |        | 2         |          |      |
| ～6ヶ月    |         | ～6ヶ月    | 12        | 1     |               | 4      | 4   |      |       | 1     |     |    |         |            |         | ～6ヶ月    |          |         |        |        |           |          | —    |
| ～12ヶ月   |         | ～12ヶ月   | 10        | 2     |               | 20     | 9   |      |       | 9     |     |    |         |            |         | ～12ヶ月   |          |         |        |        |           |          | —    |
| 1歳      |         | 1歳      | 9         | 9     | 6             | 41     | 22  | 1    |       | 13    |     |    |         |            | 1       | 1歳      |          |         |        |        |           |          | —    |
| 2歳      |         | 2歳      | 4         | 6     | 4             | 52     | 30  | 1    |       |       |     |    |         |            | 3       | 2歳      |          |         |        |        |           |          | —    |
| 3歳      |         | 3歳      | 2         | 6     | 14            | 53     | 26  | 1    | 1     |       |     |    |         |            | 1       | 3歳      |          |         |        |        | 1         |          | —    |
| 4歳      |         | 4歳      |           | 4     | 14            | 50     | 18  | 1    | 2     |       |     |    |         |            | 3       | 4歳      |          |         |        |        |           |          | —    |
| 5歳      |         | 5歳      |           | 2     | 14            | 42     | 9   |      | 3     |       |     |    |         |            | 1       | 5歳      | 1        |         |        |        |           |          | —    |
| 6歳      | 1       | 6歳      |           | 4     | 14            | 52     | 4   | 1    | 7     |       |     |    |         |            | 1       | 6歳      |          |         |        |        |           |          | —    |
| 7歳      |         | 7歳      |           |       | 7             | 19     | 1   |      | 1     |       |     |    |         |            |         | 7歳      |          |         |        |        |           |          | —    |
| 8歳      |         | 8歳      |           | 1     | 9             | 24     | 1   |      | 1     |       |     |    |         |            |         | 8歳      |          |         |        |        |           |          | —    |
| 9歳      |         | 9歳      |           | 2     | 6             | 23     | 1   |      | 1     |       |     |    |         |            | 1       | 9歳      |          |         |        |        |           |          | —    |
| 10歳～14歳 |         | 10歳～14歳 |           | 2     | 8             | 38     | 1   |      | 1     |       |     |    |         |            |         | 10歳～14歳 |          |         |        |        |           |          | —    |
| 15歳～19歳 | 1       | 15歳～19歳 |           |       |               | 19     |     |      |       |       |     |    |         | —          |         | 15歳～19歳 |          |         |        |        |           |          | —    |
| 20歳～29歳 |         | 20歳以上   |           | 1     | 2             | 35     |     |      |       |       |     |    |         | —          |         | 20歳～29歳 |          |         |        |        | 1         |          | —    |
| 30歳～39歳 |         |         |           |       |               |        |     |      |       |       |     |    |         |            |         | 30歳～39歳 |          |         |        |        |           |          | —    |
| 40歳～49歳 |         |         |           |       |               |        |     |      |       |       |     |    |         |            |         | 40歳～49歳 |          |         |        |        |           |          | —    |
| 50歳～59歳 |         |         |           |       |               |        |     |      |       |       |     |    |         |            |         | 50歳～59歳 |          |         |        |        |           |          | —    |
| 60歳～69歳 |         |         |           |       |               |        |     |      |       |       |     |    |         |            |         | 60歳～69歳 |          |         |        |        |           |          | —    |
| 70歳～79歳 |         |         |           |       |               |        |     |      |       |       |     |    |         |            |         | 70歳以上   |          |         |        |        |           |          | —    |
| 80歳以上   |         |         |           |       |               |        |     |      |       |       |     |    |         |            |         |         |          |         |        |        |           |          | —    |