

感染症発生動向調査（週報）の保健所別発生状況											
	調査対象期間	定点当り				南加賀 定点10	石川中央 金沢市 定点16	石川中央 定点10	能登中部 定点7	能登北部 定点5	備考
		先週 3/4~3/10	今週 3/11~3/17	増減	前年同週						
1	インフルエンザ	1054	842	212	14.40	17.54					
						南加賀 定点6	金沢市 定点10	石川中央 定点6	能登中部 定点4	能登北部 定点3	新:今週新たに報告あり 矢印:先週に引き続き報告あり 増加減少同数 先週報告あり今週報告なし
2	咽頭結膜熱	-	-	-	0.45	-					
3	A群溶血性レンサ球菌咽頭炎	47	41	6	1.79	1.41					
4	感染性胃腸炎	362	301	61	15.17	10.38					
5	水痘	77	100	23	2.48	3.45					
6	手足口病	8	11	3	0.34	0.38	新				
7	伝染性紅斑	45	60	15	0.52	2.07					
8	突発性発疹	24	17	7	0.48	0.59					
9	百日咳	-	-	-	-	-					
10	風疹	1	1	0	-	0.03	新				
11	ヘルパンギーナ	1	2	1	-	0.07		新			
12	麻疹(成人麻疹除く)	-	-	-	0.21	-					
13	流行性耳下腺炎	78	81	3	1.24	2.79					
						南加賀 定点1	金沢市 定点3	石川中央 定点1	能登中部 定点1	能登北部 定点1	
14	急性出血性結膜炎	-	-	-	-	-					
15	流行性角結膜炎	10	13	3	0.29	1.86					
						南加賀 定点1	金沢市 定点1	石川中央 定点1	能登中部 定点1	能登北部 定点1	
16	急性脳炎(日本脳炎除く)	-	-	-	-	-					
17	細菌性髄膜炎	-	-	-	-	-					
18	無菌性髄膜炎	-	-	-	-	-					
19	マイコプラズマ肺炎	-	-	-	-	-					
20	クラミジア肺炎(オウム病除く)	-	-	-	-	-					
21	成人麻疹	-	-	-	-	-					
合計		1707	1469	238							

大きな流行の発生 継続が疑われること

石川県感染症情報センター

流行の発生前であれば今後4週間以内に大きな流行が発生する可能性があること、流行発生後であればその流行がまだ終わっていない可能性があること

インフルエンザ
2002年7週～11週

		7週	8週	9週	10週	11週
石川県	患者数	798	1,002	1,101	1,054	842
	定点当り	16.63	20.88	22.94	21.96	17.54
金沢市	患者数	234	238	238	290	252
	定点当り	14.63	14.88	14.88	18.13	15.75
南加賀	患者数	105	114	126	157	162
	定点当り	10.50	11.40	12.60	15.70	16.20
石川中央	患者数	204	323	500	414	319
	定点当り	20.40	32.30	50.00	41.40	31.90
能登中部	患者数	159	233	160	134	73
	定点当り	22.71	33.29	22.86	19.14	10.43
能登北部	患者数	96	94	77	59	36
	定点当り	19.20	18.80	15.40	11.80	7.20

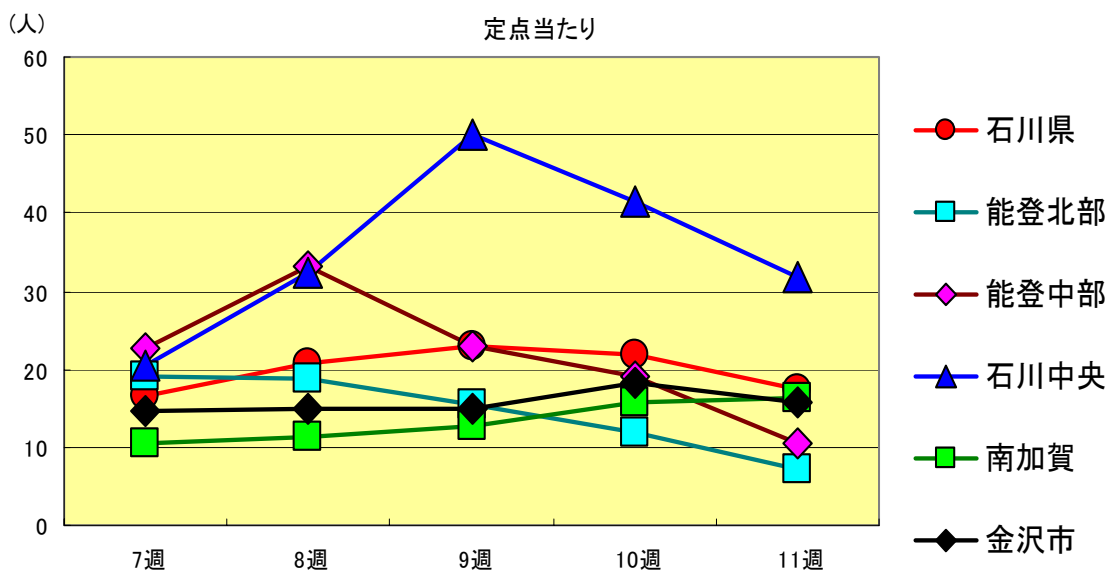
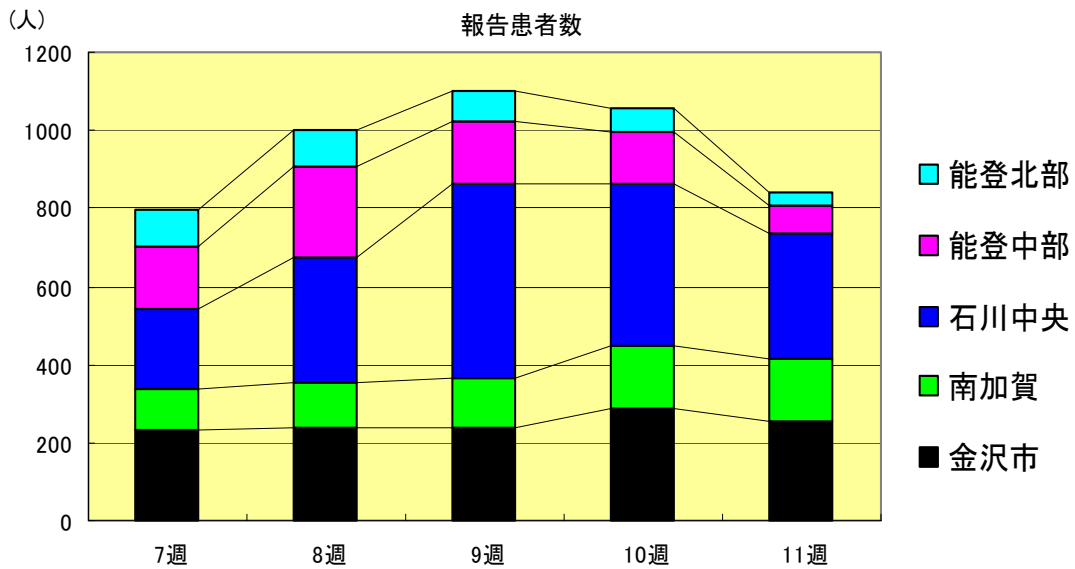

A群溶血性レンサ球菌咽頭炎
2002年7週～11週

		7週	8週	9週	10週	11週
石川県	患者数	32	66	43	47	41
	定点当り	1.10	2.28	1.48	1.62	1.41
金沢市	患者数	4	18	14	11	8
	定点当り	0.40	1.80	1.40	1.10	0.80
南加賀	患者数	10	25	5	16	7
	定点当り	1.67	4.17	0.83	2.67	1.17
石川中央	患者数	14	18	12	10	20
	定点当り	2.33	3.00	2.00	1.67	3.33
能登中部	患者数	3	2	5	6	1
	定点当り	0.75	0.50	1.25	1.50	0.25
能登北部	患者数	1	3	7	4	5
	定点当り	0.33	1.00	2.33	1.33	1.67

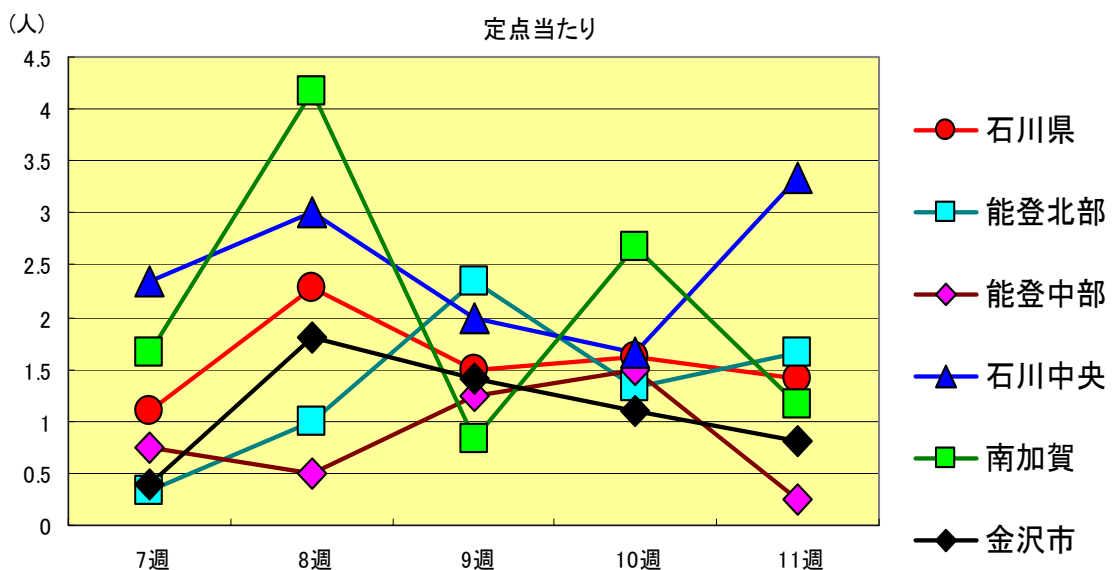
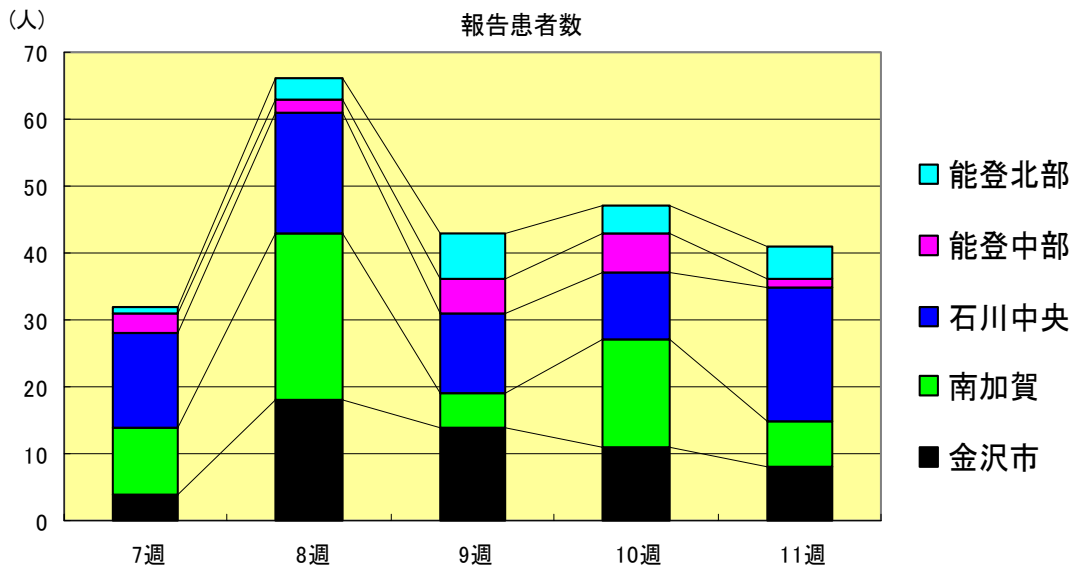

感染性胃腸炎
2002年7週～11週

		7週	8週	9週	10週	11週
石川県	患者数	298	350	336	362	301
	定点当り	10.28	12.07	11.59	12.48	10.38
金沢市	患者数	76	98	90	94	70
	定点当り	7.60	9.80	9.00	9.40	7.00
南加賀	患者数	71	79	85	96	79
	定点当り	11.83	13.17	14.17	16.00	13.17
石川中央	患者数	96	123	115	129	104
	定点当り	16.00	20.50	19.17	21.50	17.33
能登中部	患者数	21	21	16	21	16
	定点当り	5.25	5.25	4.00	5.25	4.00
能登北部	患者数	34	29	30	22	32
	定点当り	11.33	9.67	10.00	7.33	10.67

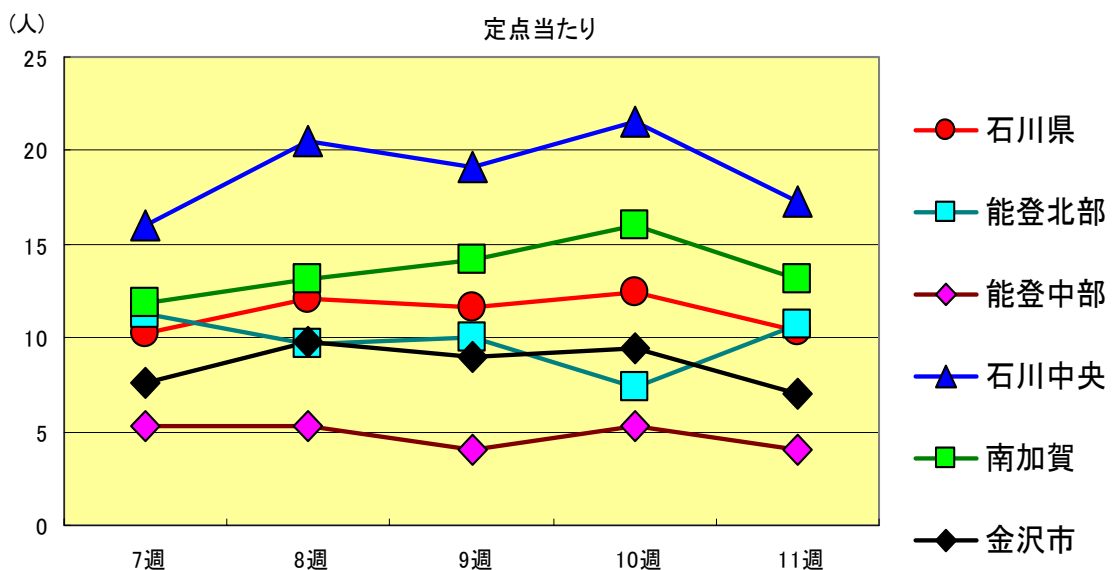
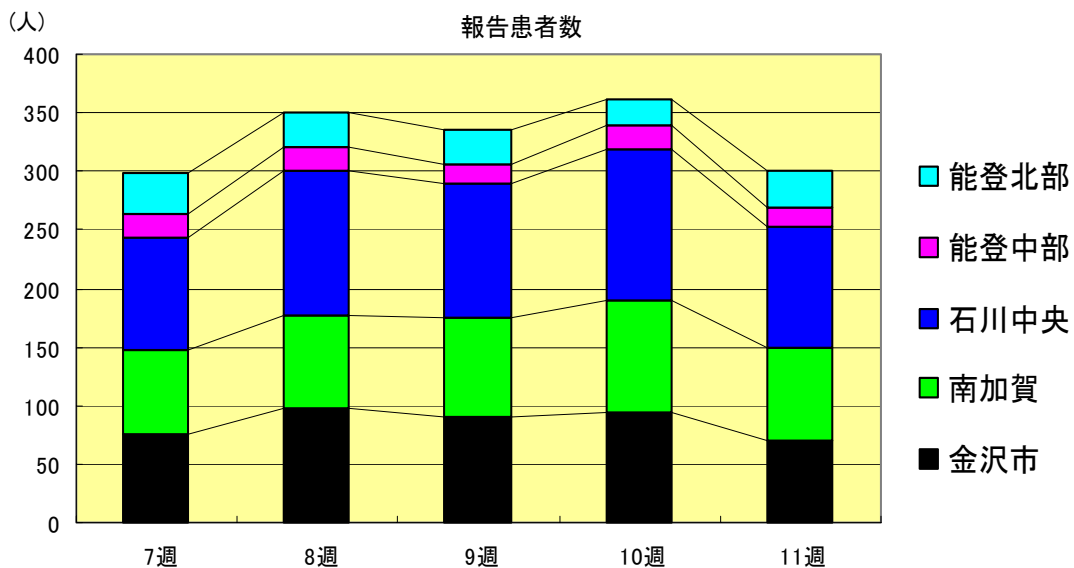

水痘
2002年7週～11週

		7週	8週	9週	10週	11週
石川県	患者数	95	101	92	77	100
	定点当り	3.28	3.48	3.17	2.66	3.45
金沢市	患者数	39	25	29	29	20
	定点当り	3.90	2.50	2.90	2.90	2.00
南加賀	患者数	5	28	21	11	20
	定点当り	0.83	4.67	3.50	1.83	3.33
石川中央	患者数	36	23	28	26	42
	定点当り	6.00	3.83	4.67	4.33	7.00
能登中部	患者数	14	24	12	10	18
	定点当り	3.50	6.00	3.00	2.50	4.50
能登北部	患者数	1	1	2	1	0
	定点当り	0.33	0.33	0.67	0.33	0.00

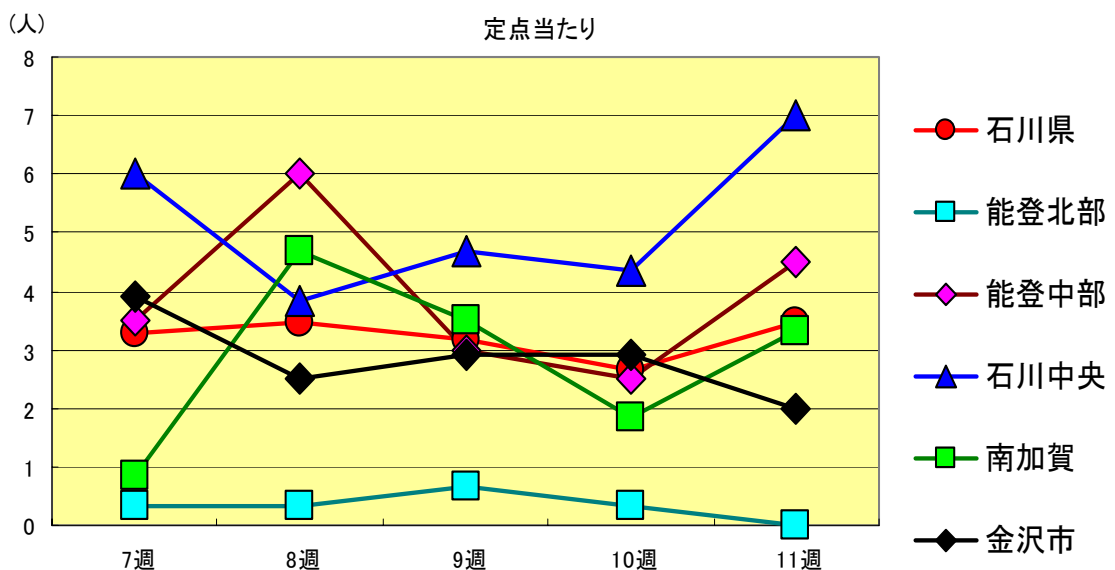
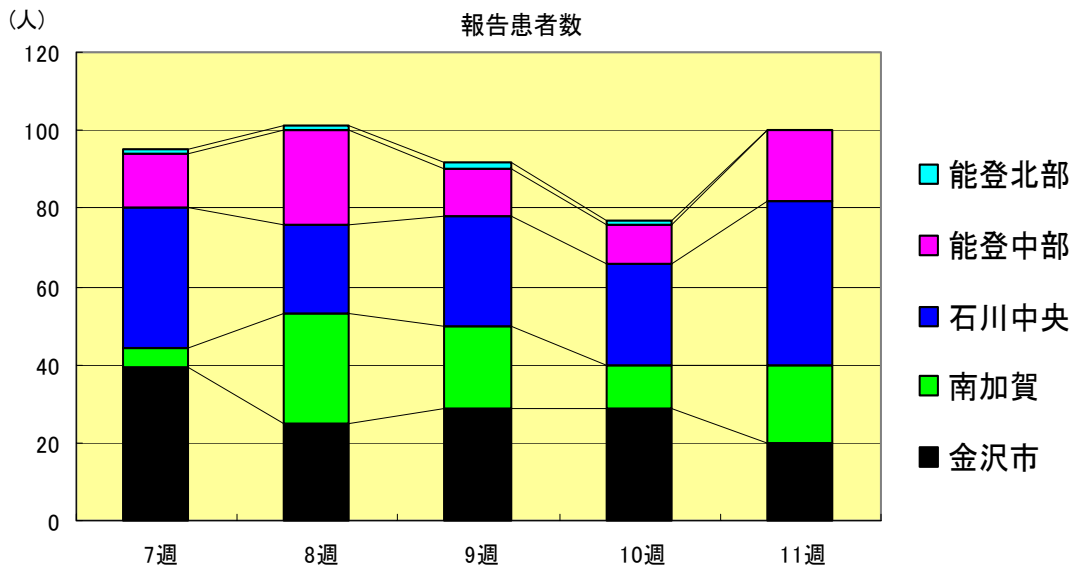

手足口病
2002年7週～11週

		7週	8週	9週	10週	11週
石川 県	患者数	10	10	6	8	11
	定点当り	0.34	0.34	0.21	0.28	0.38
金 沢 市	患者数	7	3	1	0	0
	定点当り	0.70	0.30	0.10	0.00	0.00
南 加 賀	患者数	2	2	2	0	4
	定点当り	0.33	0.33	0.33	0.00	0.67
石川中央	患者数	1	4	1	2	4
	定点当り	0.17	0.67	0.17	0.33	0.67
能登中部	患者数	0	1	1	4	2
	定点当り	0.00	0.25	0.25	1.00	0.50
能登北部	患者数	0	0	1	2	1
	定点当り	0.00	0.00	0.33	0.67	0.33

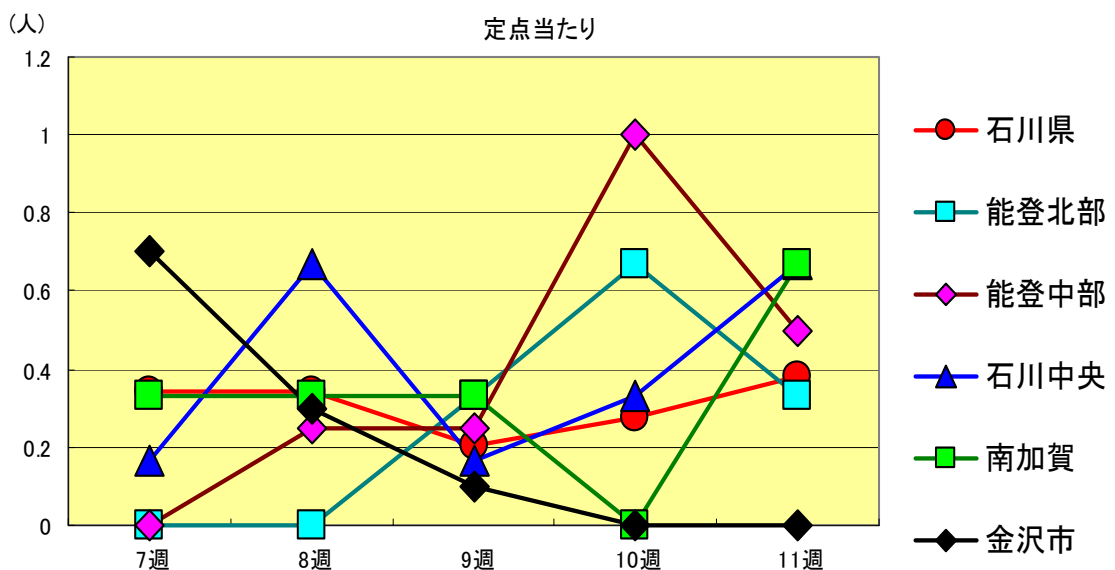
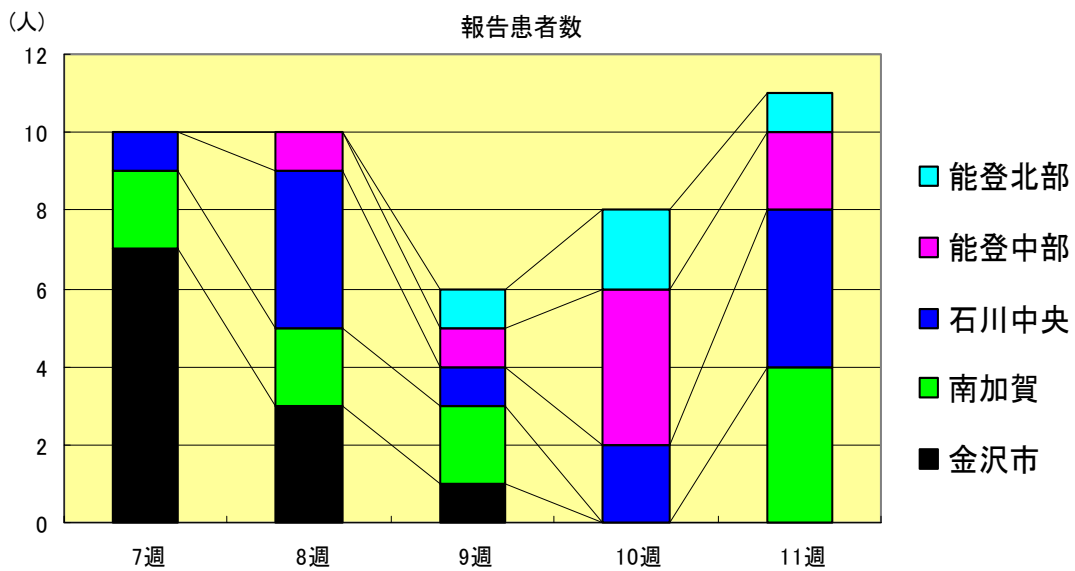

伝染性紅斑
2002年7週～11週

		7週	8週	9週	10週	11週
石川 県	患者数	33	43	70	45	60
	定点当り	1.14	1.48	2.41	1.55	2.07
金 沢 市	患者数	11	15	22	11	16
	定点当り	1.10	1.50	2.20	1.10	1.60
南 加 賀	患者数	5	5	9	5	1
	定点当り	0.83	0.83	1.50	0.83	0.17
石川中央	患者数	13	20	26	22	36
	定点当り	2.17	3.33	4.33	3.67	6.00
能登中部	患者数	2	0	10	5	4
	定点当り	0.50	0.00	2.50	1.25	1.00
能登北部	患者数	2	3	3	2	3
	定点当り	0.67	1.00	1.00	0.67	1.00

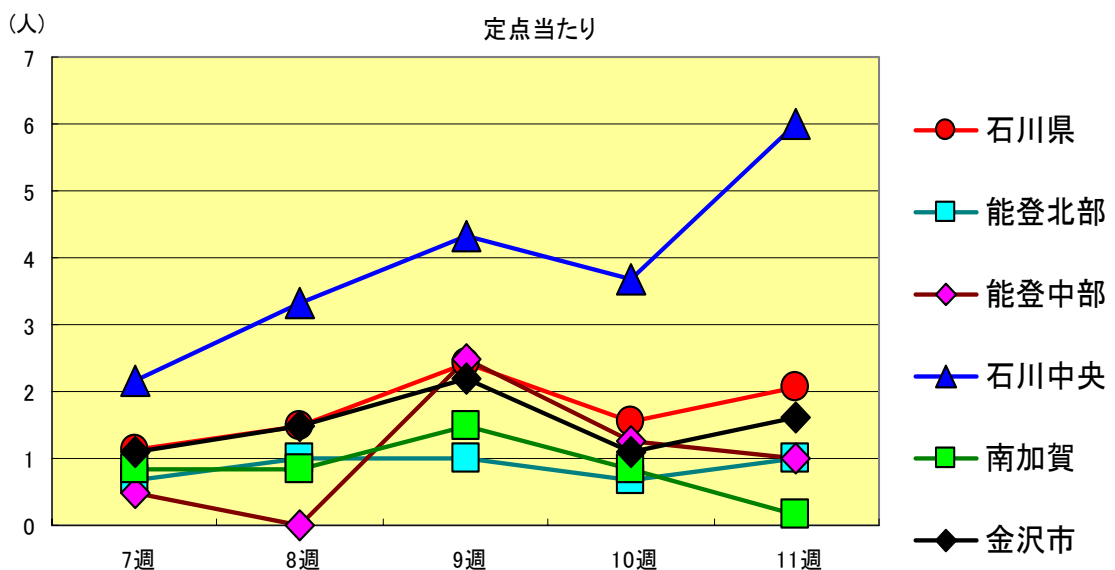
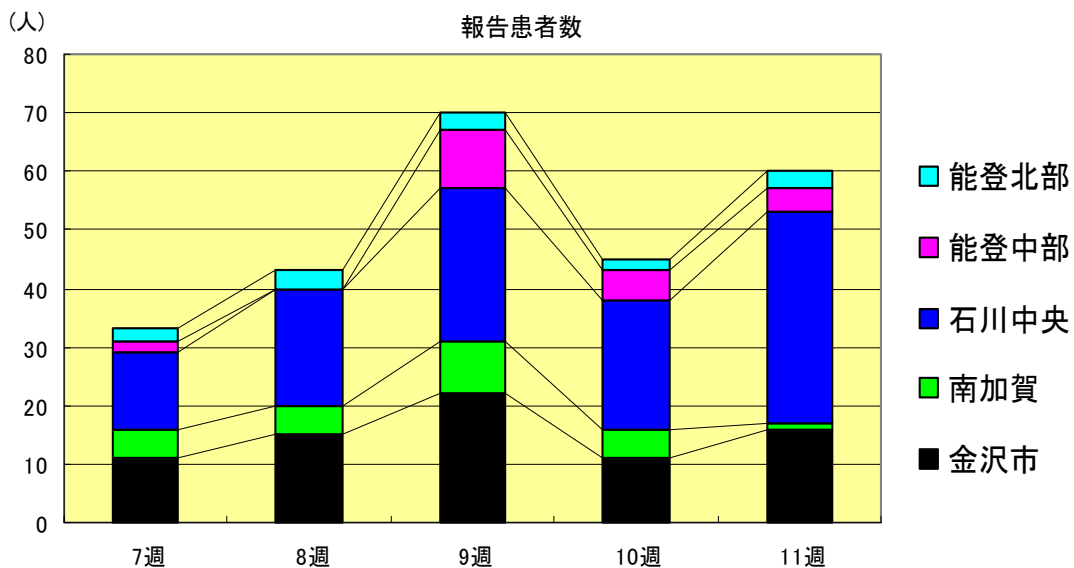

突発性発疹
2002年7週～11週

		7週	8週	9週	10週	11週
石川 県	患者数	17	18	31	24	17
	定点当り	0.59	0.62	1.07	0.83	0.59
金 沢 市	患者数	6	2	5	5	3
	定点当り	0.60	0.20	0.50	0.50	0.30
南 加 賀	患者数	3	5	5	9	1
	定点当り	0.50	0.83	0.83	1.50	0.17
石川中央	患者数	3	8	16	4	9
	定点当り	0.50	1.33	2.67	0.67	1.50
能登中部	患者数	2	1	2	5	3
	定点当り	0.50	0.25	0.50	1.25	0.75
能登北部	患者数	3	2	3	1	1
	定点当り	1.00	0.67	1.00	0.33	0.33

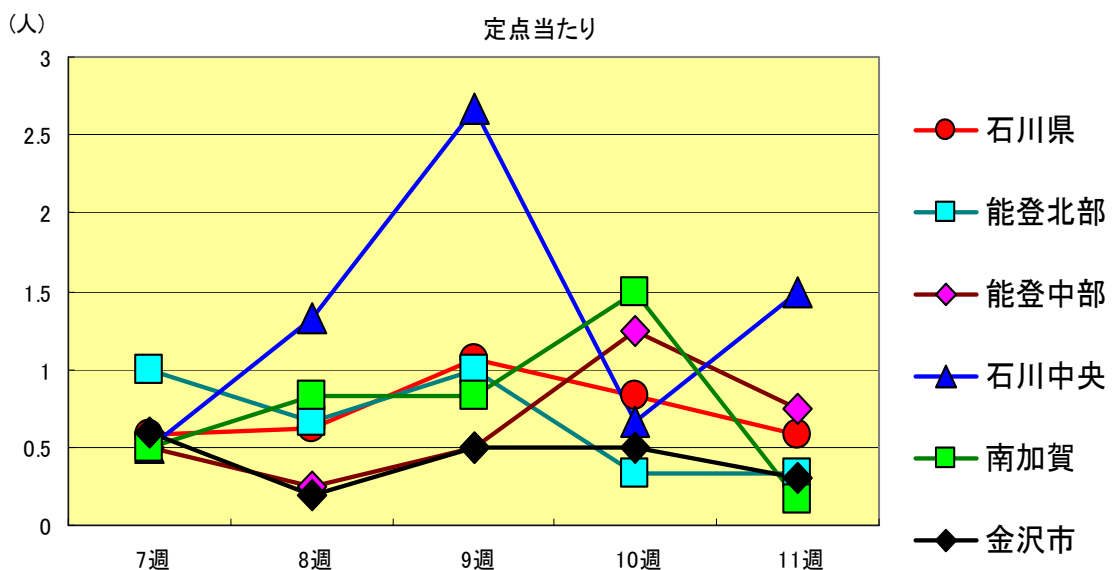
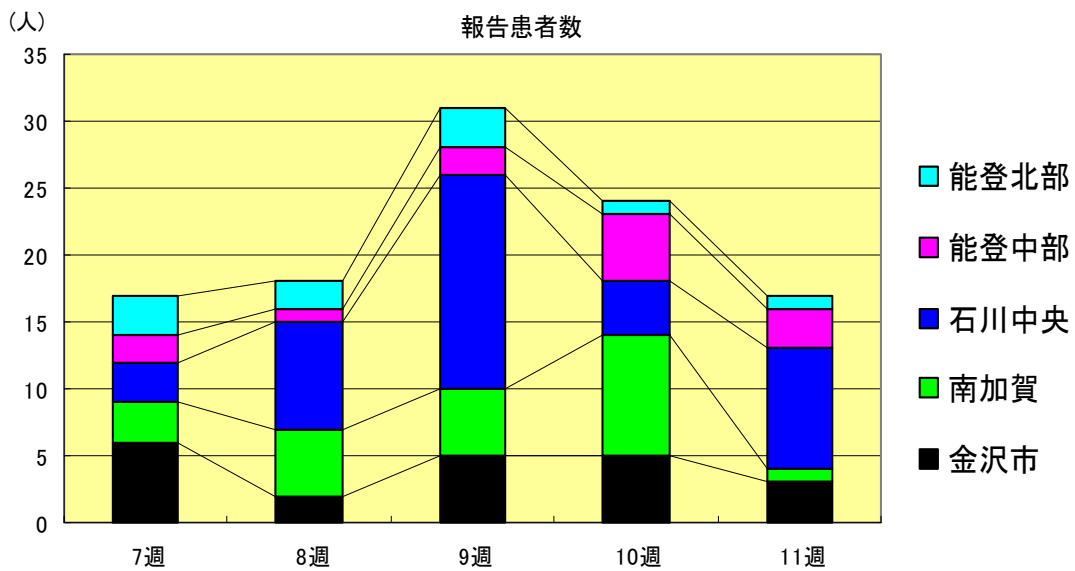

風疹
2002年7週～11週

		7週	8週	9週	10週	11週
石川 県	患者数	0	0	0	1	1
	定点当り	0.00	0.00	0.00	0.03	0.03
金 沢 市	患者数	0	0	0	0	0
	定点当り	0.00	0.00	0.00	0.00	0.00
南 加 賀	患者数	0	0	0	0	1
	定点当り	0.00	0.00	0.00	0.00	0.17
石川中央	患者数	0	0	0	0	0
	定点当り	0.00	0.00	0.00	0.00	0.00
能登中部	患者数	0	0	0	1	0
	定点当り	0.00	0.00	0.00	0.25	0.00
能登北部	患者数	0	0	0	0	0
	定点当り	0.00	0.00	0.00	0.00	0.00

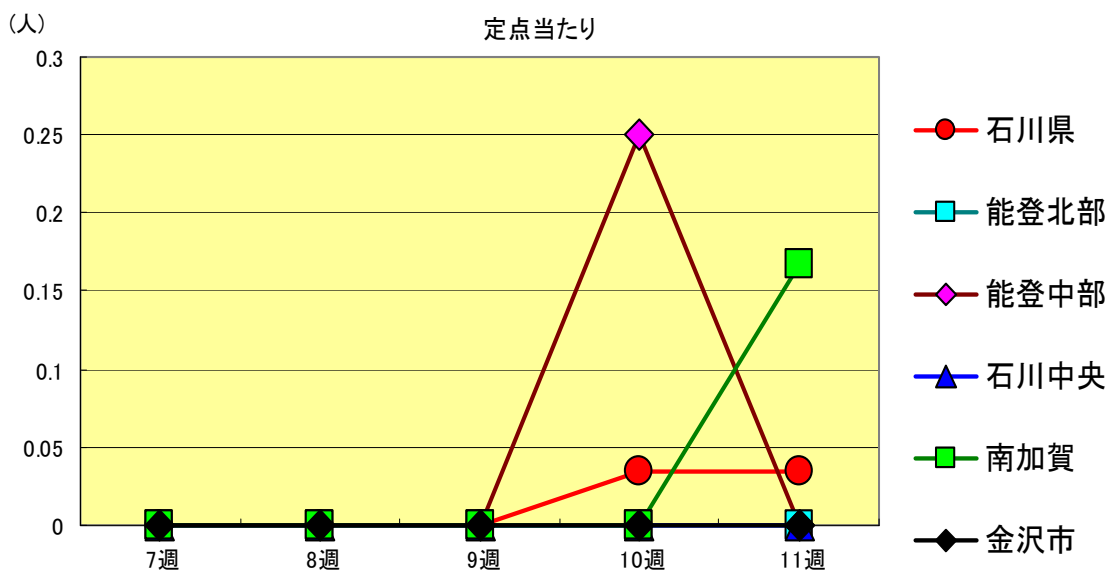
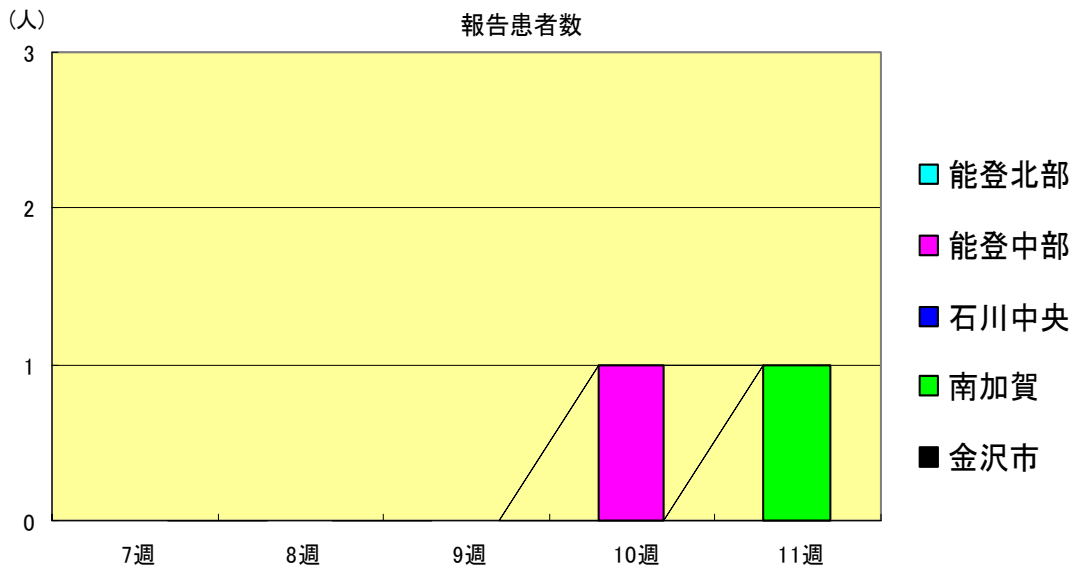

ヘルパンギーナ
2002年7週～11週

		7週	8週	9週	10週	11週
石川 県	患者数	0	1	1	1	2
	定点当り	0.00	0.03	0.03	0.03	0.07
金 沢 市	患者数	0	1	0	0	1
	定点当り	0.00	0.10	0.00	0.00	0.10
南 加 賀	患者数	0	0	0	0	0
	定点当り	0.00	0.00	0.00	0.00	0.00
石川中央	患者数	0	0	0	0	0
	定点当り	0.00	0.00	0.00	0.00	0.00
能登中部	患者数	0	0	0	0	0
	定点当り	0.00	0.00	0.00	0.00	0.00
能登北部	患者数	0	0	1	1	1
	定点当り	0.00	0.00	0.33	0.33	0.33

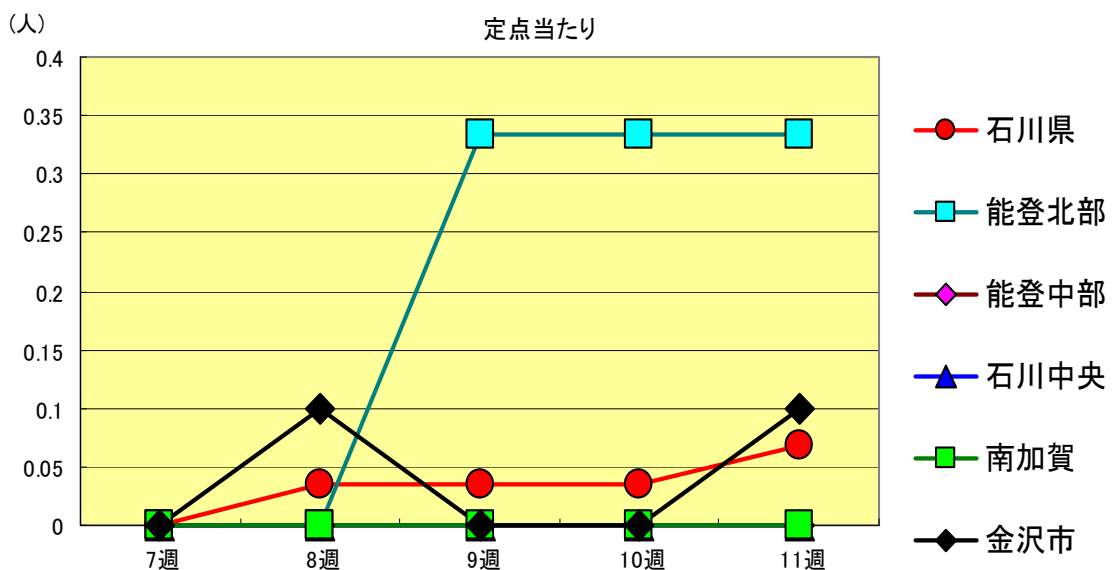
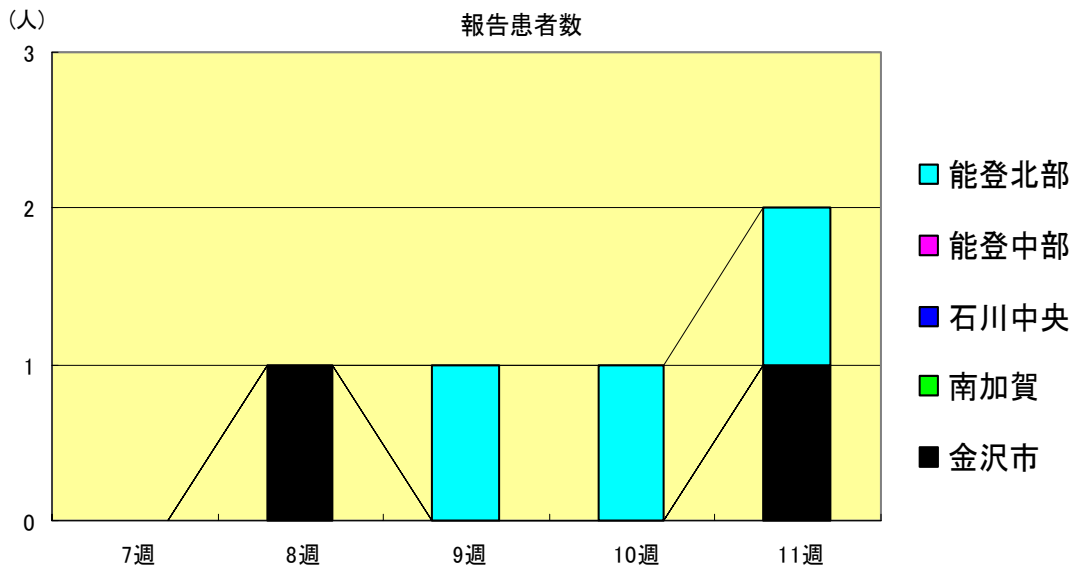

流行性耳下腺炎
2002年7週～11週

		7週	8週	9週	10週	11週
石川県	患者数	115	129	100	78	81
	定点当り	3.97	4.45	3.45	2.69	2.79
金沢市	患者数	36	39	16	33	26
	定点当り	3.60	3.90	1.60	3.30	2.60
南加賀	患者数	22	37	24	24	18
	定点当り	3.67	6.17	4.00	4.00	3.00
石川中央	患者数	49	48	42	14	33
	定点当り	8.17	8.00	7.00	2.33	5.50
能登中部	患者数	8	4	11	7	4
	定点当り	2.00	1.00	2.75	1.75	1.00
能登北部	患者数	0	1	7	0	0
	定点当り	0.00	0.33	2.33	0.00	0.00

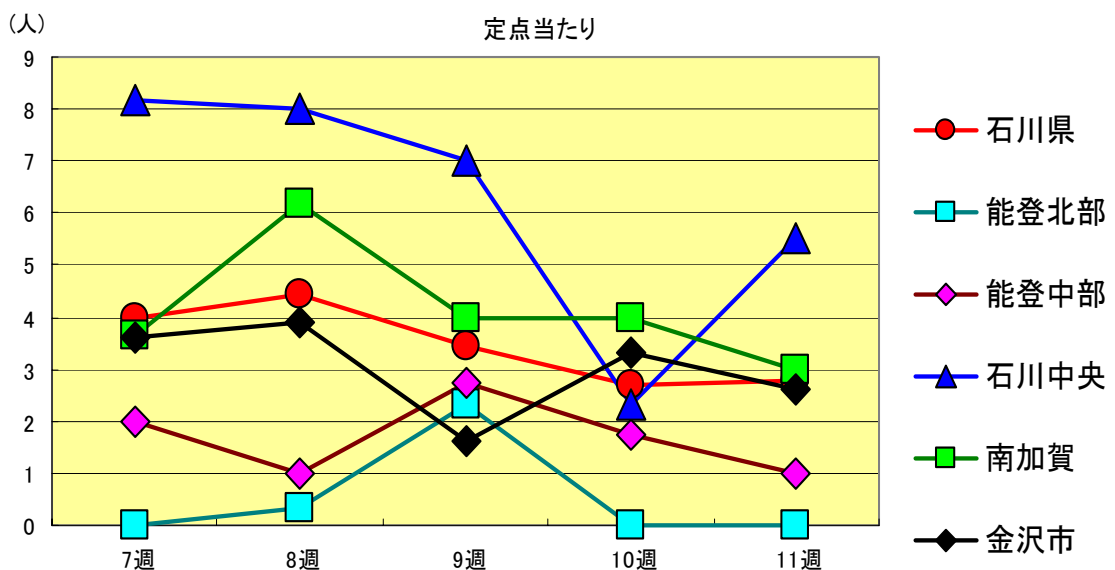
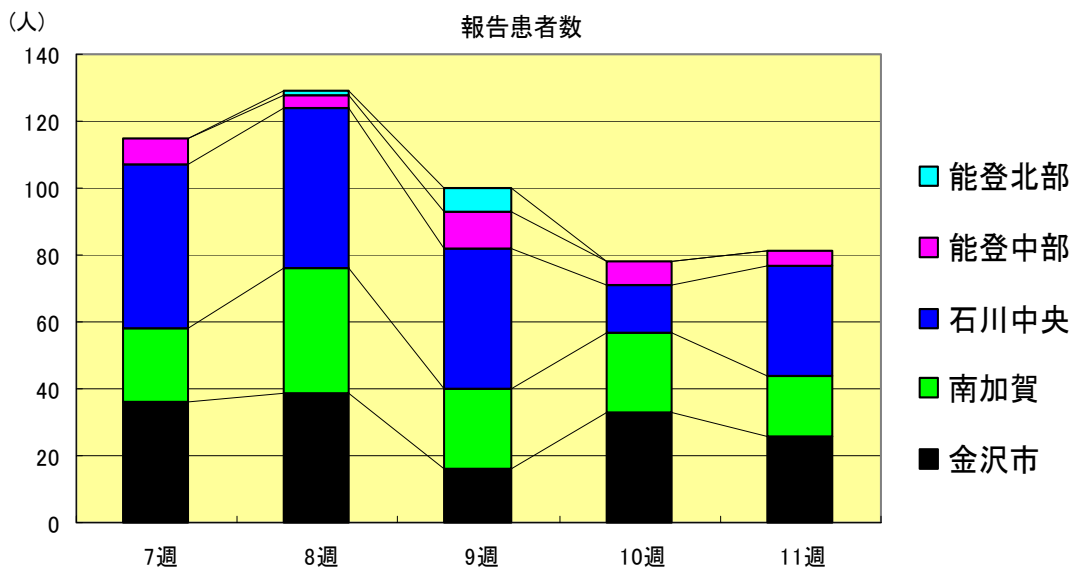

流行性角結膜炎
2002年7週～11週

		7週	8週	9週	10週	11週
石川 県	患者数	5	1	6	10	13
	定点当り	0.71	0.14	0.86	1.43	1.86
金 沢 市	患者数	3	0	4	6	5
	定点当り	1.00	0.00	1.33	2.00	1.67
南 加 賀	患者数	0	0	0	0	0
	定点当り	0.00	0.00	0.00	0.00	0.00
石川中央	患者数	0	0	1	0	0
	定点当り	0.00	0.00	1.00	0.00	0.00
能登中部	患者数	0	1	0	3	2
	定点当り	0.00	1.00	0.00	3.00	2.00
能登北部	患者数	2	0	1	1	6
	定点当り	2.00	0.00	1.00	1.00	6.00

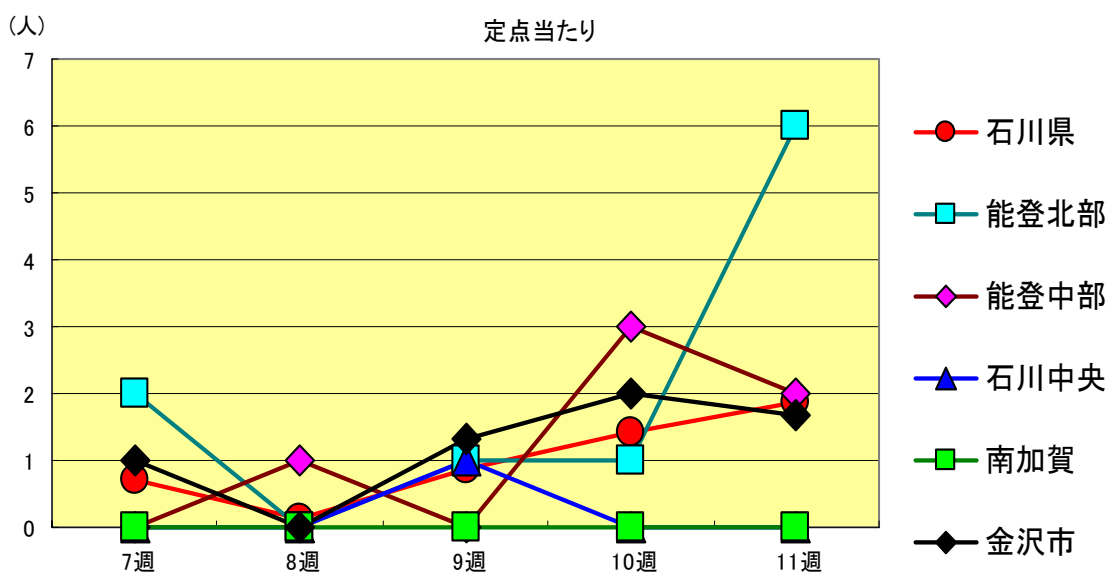
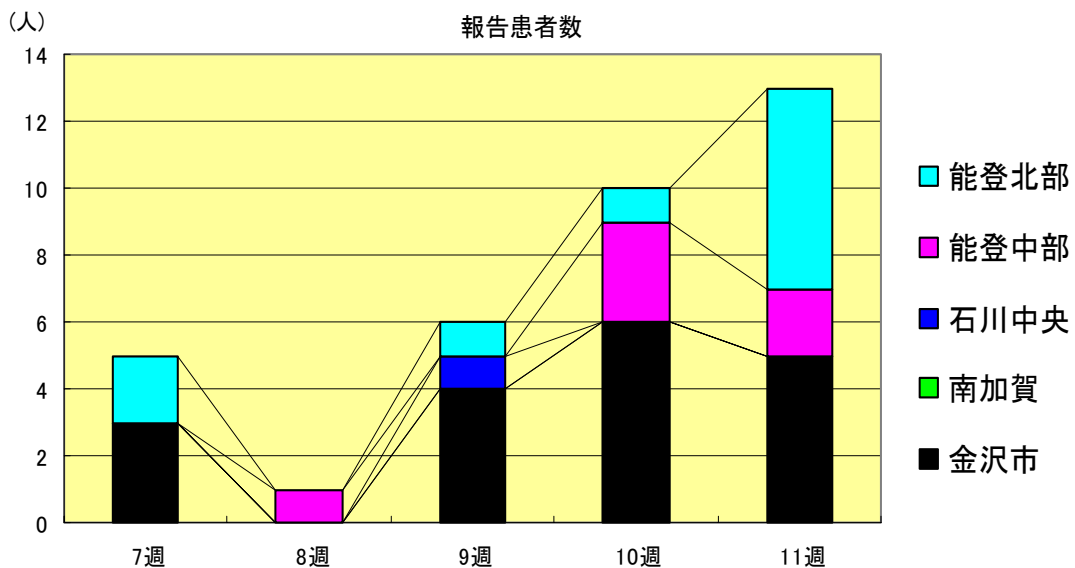

疾病別・年齢階級別報告患者数

2002年 第11週 (石川県)

1/2

	インフルエンザ	咽頭結膜熱	咽頭炎	A群溶血性レンサ球菌	感染性胃腸炎	水痘	手足口病	伝染性紅斑	突発性発疹	百日咳	風疹	ヘルパンギーナ	麻疹 (成人麻疹除く)	流行性耳下腺炎	急性出血性結膜炎	流行性角結膜炎
計	842	0	41	301	100	11	60	17	0	1	2	0	81	0	13	
~6ヶ月	0	0	0	4	1	0	0	1	0	0	0	0	0	0	0	
~12ヶ月	4	0	0	21	7	0	0	13	0	0	0	0	1	0	0	
1歳	31	0	0	49	22	4	2	3	0	0	1	0	4	0	0	
2歳	18	0	1	27	20	4	5	0	0	0	0	0	8	0	0	
3歳	38	0	3	31	18	1	5	0	0	0	1	0	13	0	0	
4歳	45	0	6	22	19	1	16	0	0	0	0	0	17	0	0	
5歳	44	0	8	24	10	1	6	0	0	0	0	0	9	0	0	
6歳	48	0	7	29	2	0	4	0	0	0	0	0	13	0	0	
7歳	66	0	6	21	0	0	11	0	0	0	0	0	3	0	0	
8歳	63	0	1	26	0	0	6	0	0	0	0	0	4	0	0	
9歳	85	0	5	12	0	0	2	0	0	1	0	0	3	0	0	
10歳~14歳	258	0	3	27	1	0	1	0	0	0	0	0	4	0	0	
15歳~19歳	33	0	0	1	0	0	0	0	0	0	0	0	0	0	1	
20歳以上		0	1	7	0	0	2	0	0	0	0	0	2			
20歳~29歳	28														0	0
30歳~39歳	42														0	1
40歳~49歳	22														0	1
50歳~59歳	7														0	1
60歳~69歳	5														0	3
70歳以上															0	6
70歳~79歳	3															
80歳以上	2															

疾病別・年齢階級別報告患者数

2002年 第11週 (石川県)

	急性脳炎 (日本脳炎除く)	細菌性髄膜炎	無菌性髄膜炎	マイコプラズマ肺炎	クラミジア肺炎 (オウム病除く)	成人麻疹
計	0	0	0	0	0	0
0歳	0	0	0	0	0	0
1歳～4歳	0	0	0	0	0	0
5歳～9歳	0	0	0	0	0	0
10歳～14歳	0	0	0	0	0	0
15歳～19歳	0	0	0	0	0	0
20歳～24歳	0	0	0	0	0	0
25歳～29歳	0	0	0	0	0	0
30歳～34歳	0	0	0	0	0	0
35歳～39歳	0	0	0	0	0	0
40歳～44歳	0	0	0	0	0	0
45歳～49歳	0	0	0	0	0	0
50歳～54歳	0	0	0	0	0	0
55歳～59歳	0	0	0	0	0	0
60歳～64歳	0	0	0	0	0	0
65歳～69歳	0	0	0	0	0	0
70歳以上	0	0	0	0	0	0

病原微生物検出情報 [速報]

2002年 第11週 検査分

1	性 別	女
	年 齢	1歳 0か月
	採 取 月	2002年2月
	疾 病 名	インフルエンザ
	検 出 病 原 体	インフルエンザウイルス (B型)